

CUENTA PÚBLICA 2025

GOBIERNO DEL ESTADO DE CAMPECHE



TOMO VI: SECTOR PARAESTATAL

SECCIÓN 8 DE 14

ENTIDADES PARAESTATALES Y FIDEICOMISOS NO EMPRESARIALES Y NO FINANCIEROS

- **SISTEMA PARA EL DESARROLLO INTEGRAL DE LA FAMILIA DEL ESTADO DE CAMPECHE.**
- **INSTITUTO DEL DEPORTE DEL ESTADO DE CAMPECHE.**
- **INSTITUTO DE LA MUJER DEL ESTADO DE CAMPECHE.**

CUENTA PÚBLICA 2025

GOBIERNO DEL ESTADO DE CAMPECHE



**SISTEMA PARA EL DESARROLLO INTEGRAL
DE LA FAMILIA DEL ESTADO DE CAMPECHE**



CUENTA PÚBLICA 2025
21 SISTEMA PARA EL DESARROLLO INTEGRAL DE LA FAMILIA DEL ESTADO DE CAMPECHE (DIF)
Estado de Actividades
Del 1o. de enero al 31 de diciembre de 2025 y 2024
(Cifras en Pesos)

Concepto	2025	2024
INGRESOS Y OTROS BENEFICIOS		
Ingresos de Gestión	14,199,379.67	12,840,981.66
Impuestos	0.00	0.00
Cuotas y Aportaciones de Seguridad Social	0.00	0.00
Contribuciones de Mejoras	0.00	0.00
Derechos	0.00	0.00
Productos	113,117.62	118,460.72
Aprovechamientos	0.00	0.00
Ingresos por Venta de Bienes y Prestación de Servicios	14,086,262.05	12,722,520.94
Participaciones, Aportaciones, Convenios, Incentivos Derivados de la Colaboración Fiscal, Fondos Distintos de Aportaciones, Transferencias, Asignaciones, Subsidios y Subvenciones, y Pensiones y Jubilaciones	460,904,290.96	437,522,943.78
Participaciones, Aportaciones, Convenios, Incentivos Derivados de la Colaboración Fiscal y Fondos Distintos de Aportaciones	0.00	0.00
Transferencias, Asignaciones, Subsidios y Subvenciones, y Pensiones y Jubilaciones	460,904,290.96	437,522,943.78
Otros Ingresos y Beneficios	7,305,021.37	5,126,033.55
Ingresos Financieros	0.00	0.00
Incremento por Variación de Inventarios	0.00	0.00
Disminución del Exceso de Estimaciones por Pérdida o Deterioro u Obsolescencia	0.00	0.00
Disminución del Exceso de Provisiones	0.00	0.00
Otros Ingresos y Beneficios Varios	7,305,021.37	5,126,033.55
Total de Ingresos y Otros Beneficios	482,408,692.00	455,489,958.99
GASTOS Y OTRAS PÉRDIDAS		
Gastos de Funcionamiento	265,087,061.10	245,433,246.86
Servicios Personales	212,874,043.21	200,722,226.88
Materiales y Suministros	18,087,391.34	16,678,382.17
Servicios Generales	34,125,626.55	28,032,637.81
Transferencias, Asignaciones, Subsidios y Otras Ayudas	206,998,689.93	202,136,206.70
Transferencias Internas y Asignaciones al Sector Público	0.00	0.00
Transferencias al Resto del Sector Público	0.00	0.00
Subsidios y Subvenciones	0.00	0.00
Ayudas Sociales	206,998,689.93	202,136,206.70
Pensiones y Jubilaciones	0.00	0.00
Transferencias a Fideicomisos, Mandatos y Contratos Análogos	0.00	0.00
Transferencias a la Seguridad Social	0.00	0.00
Donativos	0.00	0.00
Transferencias al Exterior	0.00	0.00
Participaciones y Aportaciones	0.00	0.00
Participaciones	0.00	0.00
Aportaciones	0.00	0.00
Convenios	0.00	0.00
Intereses, Comisiones y Otros Gastos de la Deuda Pública	0.00	0.00
Intereses de la Deuda Pública	0.00	0.00
Comisiones de la Deuda Pública	0.00	0.00
Gastos de la Deuda Pública	0.00	0.00
Costo por Coberturas	0.00	0.00
Apoyos Financieros	0.00	0.00
Otros Gastos y Pérdidas Extraordinarias	7,836,386.15	6,948,526.45
Estimaciones, Depreciaciones, Deterioros, Obsolescencia y Amortizaciones	7,836,386.15	6,948,526.45
Provisiones	0.00	0.00
Disminución de Inventarios	0.00	0.00
Otros Gastos	0.00	0.00
Inversión Pública	0.00	0.00
Inversión Pública no Capitalizable	0.00	0.00
Total de Gastos y Otras Pérdidas	479,922,137.18	454,517,980.01
Resultado del Ejercicio (Ahorro/Desahorro)	2,486,554.82	971,978.98

Bajo protesta de decir verdad declaramos que los Estados Financieros y sus notas, son razonablemente correctos y son responsabilidad del emisor.

Elaboró

Revisó

Autorizó

C.P. José Manuel Salomón Bello
Subdirector de Tesorería

C.P. José Román de la Cruz Martínez
Director de Finanzas

Mario R. Pavón Carrasco
Director General



CUENTA PÚBLICA 2025
21 SISTEMA PARA EL DESARROLLO INTEGRAL DE LA FAMILIA DEL ESTADO DE CAMPECHE (DIF)
Estado de Situación Financiera
Al 31 de diciembre de 2025 y 2024
(Cifras en Pesos)

Concepto	2025	2024	Concepto	2025	2024
ACTIVO			PASIVO		
<i>Activo Circulante</i>			<i>Pasivo Circulante</i>		
Efectivo y Equivalentes	28,234,211.86	26,517,581.41	Cuentas por Pagar a Corto Plazo	8,517,285.36	8,872,121.56
Derechos a Recibir Efectivo o Equivalentes	2,043,415.88	2,478,795.09	Documentos por Pagar a Corto Plazo	0.00	0.00
Derechos a Recibir Bienes o Servicios	1,262.08	86,822.08	Porción a Corto Plazo de la Deuda Pública a Largo Plazo	0.00	0.00
Inventarios	0.00	0.00	Títulos y Valores a Corto Plazo	0.00	0.00
Almacenes	0.00	0.00	Pasivos Diferidos a Corto Plazo	0.00	0.00
Estimación por Pérdida o Deterioro de Activos Circulantes	0.00	0.00	Fondos y Bienes de Terceros en Garantía y/o Administración a Corto Plazo	170,503.50	146,503.50
Otros Activos Circulantes	0.00	0.00	Provisiones a Corto Plazo	0.00	0.00
Total de Activos Circulantes	30,278,889.82	29,083,198.58	Otros Pasivos a Corto Plazo	0.00	0.00
<i>Activo No Circulante</i>			Total de Pasivos Circulantes	8,687,788.86	9,018,625.06
Inversiones Financieras a Largo Plazo	0.00	0.00	<i>Pasivo No Circulante</i>		
Derechos a Recibir Efectivo o Equivalentes a Largo Plazo	0.00	0.00	Cuentas por Pagar a Largo Plazo	0.00	0.00
Bienes Inmuebles, Infraestructura y Construcciones en Proceso	76,770,789.82	77,212,438.90	Documentos por Pagar a Largo Plazo	0.00	0.00
Bienes Muebles	40,514,058.31	35,929,586.60	Deuda Pública a Largo Plazo	0.00	0.00
Activos Intangibles	994,091.19	1,232,123.19	Pasivos Diferidos a Largo Plazo	0.00	0.00
Depreciación, Deterioro y Amortización Acumulada de Bienes	(38,618,448.53)	(33,067,786.93)	Fondos y Bienes de Terceros en Garantía y/o Administración a Largo Plazo	0.00	0.00
Activos Diferidos	219,118.63	114,706.03	Provisiones a Largo Plazo	0.00	0.00
Estimación por Pérdida o Deterioro de Activos no Circulantes	0.00	0.00	Total de Pasivos No Circulantes	0.00	0.00
Otros Activos no Circulantes	0.00	0.00	TOTAL DEL PASIVO	8,687,788.86	9,018,625.06
Total de Activos No Circulantes	79,879,609.42	81,421,067.79	HACIENDA PÚBLICA/ PATRIMONIO		
TOTAL DEL ACTIVO	110,158,499.24	110,504,266.37	<i>Hacienda Pública/Patrimonio Contribuido</i>	57,587,709.61	57,587,709.61
			Aportaciones	0.00	0.00
			Donaciones de Capital	7,266,169.63	7,266,169.63
			Actualización de la Hacienda Pública / Patrimonio	50,321,539.98	50,321,539.98
			<i>Hacienda Pública/Patrimonio Generado</i>	43,883,000.77	43,897,931.70
			Resultado del Ejercicio (Ahorro / Desahorro)	2,486,554.82	971,978.98
			Resultados de Ejercicios Anteriores	47,162,161.69	48,691,668.46
			Revalúos	0.00	0.00
			Reservas	0.00	0.00
			Rectificaciones de Resultados de Ejercicios Anteriores	(5,765,715.74)	(5,765,715.74)
			Exceso o Insuficiencia en la Actualización de la Hacienda Pública/Patrimonio	0.00	0.00
			Resultado por Posición Monetaria	0.00	0.00
			Resultado por Tenencia de Activos no Monetarios	0.00	0.00
			Total Hacienda Pública/ Patrimonio	101,470,710.38	101,485,641.31
			TOTAL DEL PASIVO Y HACIENDA PÚBLICA / PATRIMONIO	110,158,499.24	110,504,266.37

Bajo protesta de decir verdad declaramos que los Estados Financieros y sus notas, son razonablemente correctos y son responsabilidad del emisor.

Elaboró

Revisó

Autorizó

C.P. José Manuel Salomon Bello
Subdirector de Tesorería

C.P. José Román de la Cruz Martínez
Director de Finanzas

Mario R. Payón Carrasco
Director General



CUENTA PÚBLICA 2025
21 SISTEMA PARA EL DESARROLLO INTEGRAL DE LA FAMILIA DEL ESTADO DE CAMPECHE (DIF)
Estado de Variación en la Hacienda Pública
Del 1o. de enero al 31 de diciembre de 2025
(Cifras en Pesos)

Concepto	Hacienda Pública/Patrimonio Contribuido	Hacienda Pública/Patrimonio Generado de Ejercicios Anteriores	Hacienda Pública/Patrimonio Generado del Ejercicio	Exceso o Insuficiencia en la Actualización de la Hacienda Pública / Patrimonio	TOTAL
Hacienda Pública / Patrimonio Contribuido Neto de 2024	57,587,709.61	0.00	0.00	0.00	57,587,709.61
Aportaciones	0.00				0.00
Donaciones de Capital	7,266,169.63				7,266,169.63
Actualización de la Hacienda Pública/Patrimonio	50,321,539.98				50,321,539.98
Hacienda Pública / Patrimonio Generado Neto de 2024		42,925,952.72	971,978.98		43,897,931.70
Resultado del Ejercicio (Ahorro/Desahorro)			971,978.98		971,978.98
Resultados de Ejercicios Anteriores		48,691,668.46			48,691,668.46
Revalúos		0.00			0.00
Reservas		0.00			0.00
Rectificaciones de Resultados de Ejercicios Anteriores		(5,765,715.74)			(5,765,715.74)
Exceso o Insuficiencia en la Actualización de la Hacienda Pública / Patrimonio Neto de 2024				0.00	0.00
Resultado por Posición Monetaria				0.00	0.00
Resultado por Tenencia de Activos no Monetarios				0.00	0.00
Hacienda Pública/Patrimonio Neto Final de 2024	57,587,709.61	42,925,952.72	971,978.98	0.00	101,485,641.31
Cambios en la Hacienda Pública / Patrimonio Contribuido Neto de 2025	0.00				0.00
Aportaciones	0.00				0.00
Donaciones de Capital	0.00				0.00
Actualización de la Hacienda Pública/Patrimonio	0.00				0.00
Variaciones de la Hacienda Pública / Patrimonio Generado Neto de 2025		(1,529,506.77)	1,514,575.84		(14,930.93)
Resultado del Ejercicio (Ahorro/Desahorro)			2,486,554.82		2,486,554.82
Resultados de Ejercicios Anteriores		(1,529,506.77)	(971,978.98)		(2,501,485.75)
Revalúos			0.00		0.00
Reservas			0.00		0.00
Rectificaciones de Resultados de Ejercicios Anteriores			0.00		0.00
Cambios en el Exceso o Insuficiencia en la Actualización de la Hacienda Pública / Patrimonio Neto de 2025				0.00	0.00
Resultado por Posición Monetaria				0.00	0.00
Resultado por Tenencia de Activos no Monetarios				0.00	0.00
Hacienda Pública / Patrimonio Neto Final de 2025	57,587,709.61	41,396,445.95	2,486,554.82	0.00	101,470,710.38

Bajo protesta de decir verdad declaramos que los Estados Financieros y sus notas, son razonablemente correctos y son responsabilidad del emisor.

Elaboró

C.P. Jose Manuel Salomon Bello
Subdirector de Tesorería

Revisó

C.P. Jose Roman de la Cruz Martinez
Director de Finanzas

Autorizó

Mario R. Pavon Carrasco
Director General



CUENTA PÚBLICA 2025
21 SISTEMA PARA EL DESARROLLO INTEGRAL DE LA FAMILIA DEL ESTADO DE CAMPECHE (DIF)
Estado de Cambios en la Situación Financiera
Del 1o. de enero al 31 de diciembre de 2025
(Cifras en Pesos)

Concepto	Origen	Aplicación
ACTIVO	6,751,281.89	6,405,514.76
Activo Circulante	520,939.21	1,716,630.45
Efectivo y Equivalentes	0.00	1,716,630.45
Derechos a Recibir Efectivo o Equivalentes	435,379.21	0.00
Derechos a Recibir Bienes o Servicios	85,560.00	0.00
Inventarios	0.00	0.00
Almacenes	0.00	0.00
Estimación por Pérdida o Deterioro de Activos Circulantes	0.00	0.00
Otros Activos Circulantes	0.00	0.00
Activo No Circulante	6,230,342.68	4,688,884.31
Inversiones Financieras a Largo Plazo	0.00	0.00
Derechos a Recibir Efectivo o Equivalentes a Largo Plazo	0.00	0.00
Bienes Inmuebles, Infraestructura y Construcciones en Proceso	441,649.08	0.00
Bienes Muebles	0.00	4,584,471.71
Activos Intangibles	238,032.00	0.00
Depreciación, Deterioro y Amortización Acumulada de Bienes	5,550,661.60	0.00
Activos Diferidos	0.00	104,412.60
Estimación por Pérdida o Deterioro de Activos no Circulantes	0.00	0.00
Otros Activos no Circulantes	0.00	0.00
PASIVO	24,000.00	354,836.20
Pasivo Circulante	24,000.00	354,836.20
Cuentas por Pagar a Corto Plazo	0.00	354,836.20
Documentos por Pagar a Corto Plazo	0.00	0.00
Porción a Corto Plazo de la Deuda Pública a Largo Plazo	0.00	0.00
Títulos y Valores a Corto Plazo	0.00	0.00
Pasivos Diferidos a Corto Plazo	0.00	0.00
Fondos y Bienes de Terceros en Garantía y/o Administración a Corto Plazo	24,000.00	0.00
Provisiones a Corto Plazo	0.00	0.00
Otros Pasivos a Corto Plazo	0.00	0.00
Pasivo No Circulante	0.00	0.00
Cuentas por Pagar a Largo Plazo	0.00	0.00
Documentos por Pagar a Largo Plazo	0.00	0.00
Deuda Pública a Largo Plazo	0.00	0.00
Pasivos Diferidos a Largo Plazo	0.00	0.00
Fondos y Bienes de Terceros en Garantía y/o Administración a Largo Plazo	0.00	0.00
Provisiones a Largo Plazo	0.00	0.00
HACIENDA PÚBLICA/ PATRIMONIO	1,514,575.84	1,529,506.77
Hacienda Pública/Patrimonio Contribuido	0.00	0.00
Aportaciones	0.00	0.00
Donaciones de Capital	0.00	0.00
Actualización de la Hacienda Pública / Patrimonio	0.00	0.00
Hacienda Pública/Patrimonio Generado	1,514,575.84	1,529,506.77
Resultado del Ejercicio (Ahorro / Desahorro)	1,514,575.84	0.00
Resultados de Ejercicios Anteriores	0.00	1,529,506.77
Revalúos	0.00	0.00
Reservas	0.00	0.00
Rectificaciones de Resultados de Ejercicios Anteriores	0.00	0.00
Exceso o Insuficiencia en la Actualización de la Hacienda Pública/Patrimonio	0.00	0.00
Resultado por Posición Monetaria	0.00	0.00
Resultado por Tenencia de Activos no Monetarios	0.00	0.00

Bajo protesta de decir verdad declaramos que los Estados Financieros y sus notas, son razonablemente correctos y son responsabilidad del emisor.

Elaboró

Revisó

Autorizó

C.P. José Manuel Salomón Bello
Subdirector de Tesorería

C.P. José Roman de la Cruz Martínez
Director de Finanzas

Mario R. Pavón Carrasco
Director General



CUENTA PÚBLICA 2025
21 SISTEMA PARA EL DESARROLLO INTEGRAL DE LA FAMILIA DEL ESTADO DE CAMPECHE (DIF)
Estado de Flujos de Efectivo
Del 1o. de enero al 31 de diciembre de 2025 y 2024
(Cifras en Pesos)

Concepto	2025	2024
Flujos de Efectivo de las Actividades de Operación		
Origen	482,311,526.52	455,405,202.46
Impuestos	0.00	0.00
Cuotas y Aportaciones de Seguridad Social	0.00	0.00
Contribuciones de Mejoras	0.00	0.00
Derechos	0.00	0.00
Productos	113,117.62	118,460.72
Aprovechamientos	0.00	0.00
Ingresos por Venta de Bienes y Prestación de Servicios	21,294,117.94	17,763,797.96
Participaciones, Aportaciones, Convenios, Incentivos Derivados de la Colaboración Fiscal y Fondos Distintos de Aportaciones	0.00	0.00
Transferencias, Asignaciones, Subsidios y Subvenciones, y Pensiones y Jubilaciones	460,904,290.96	437,522,943.78
Otros Orígenes de Operación	0.00	0.00
Aplicación	473,962,731.81	450,025,556.07
Servicios Personales	212,222,768.77	200,042,181.28
Materiales y Suministros	17,851,319.34	16,678,382.17
Servicios Generales	31,572,290.43	26,361,652.81
Transferencias Internas y Asignaciones al Sector Público	0.00	0.00
Transferencias al Resto del Sector Público	0.00	0.00
Subsidios y Subvenciones	0.00	0.00
Ayudas Sociales	206,998,689.93	200,856,558.50
Pensionamientos y Jubilaciones	0.00	0.00
Transferencias a Fideicomisos, Mandatos y Contratos Análogos	0.00	0.00
Transferencias a la Seguridad Social	0.00	0.00
Donativos	0.00	0.00
Transferencias al Exterior	0.00	0.00
Participaciones	0.00	0.00
Aportaciones	0.00	0.00
Convenios	0.00	0.00
Otras Aplicaciones de Operación	5,317,663.34	6,086,781.31
Flujos Netos de Efectivo por Actividades de Operación	8,348,794.71	5,379,646.39
Flujos de Efectivo de las Actividades de Inversión		
Origen	0.00	0.00
Bienes Inmuebles, Infraestructura y Construcciones en Proceso	0.00	0.00
Bienes Muebles	0.00	0.00
Otros Orígenes de Inversión	0.00	0.00
Aplicación	6,632,164.26	2,024,432.47
Bienes Inmuebles, Infraestructura y Construcciones en Proceso	0.00	0.00
Bienes Muebles	6,632,164.26	2,024,432.47
Otras Aplicaciones de Inversión	0.00	0.00
Flujos Netos de Efectivo por Actividades de Inversión	(6,632,164.26)	(2,024,432.47)
Flujos de Efectivo de las Actividades de Financiamiento		
Origen	0.00	0.00
Endeudamiento Neto	0.00	0.00
Interno	0.00	0.00
Externo	0.00	0.00
Otros Orígenes de Financiamiento	0.00	0.00
Aplicación	0.00	0.00
Servicios de la Deuda	0.00	0.00
Interno	0.00	0.00
Externo	0.00	0.00
Otras Aplicaciones de Financiamiento	0.00	0.00
Flujos Netos de Efectivo por Actividades de Financiamiento	0.00	0.00
Incremento/Disminución Neta en el Efectivo y Equivalentes al Efectivo	1,716,630.45	3,355,213.92
Efectivo y Equivalentes al Efectivo al Inicio del Ejercicio	26,517,581.41	23,162,367.49
Efectivo y Equivalentes al Efectivo al Final del Ejercicio	28,234,211.86	26,517,581.41

Bajo protesta de decir verdad declaramos que los Estados Financieros y sus notas, son razonablemente correctos y son responsabilidad del emisor.

Elaboró

Revisó

Autorizó

C.P. Jose Manuel Salomon Bello
Subdirector de Tesorería

C.P. Jose Roman de la Cruz Martinez
Director de Finanzas

Mario R. Rayon Carrasco
Director General



INFORME SOBRE PASIVOS CONTINGENTES

AL 31 DE DICIEMBRE DE 2025

ENTE PÚBLICO: SISTEMA PARA EL DESARROLLO INTEGRAL DE LA FAMILIA DEL ESTADO DE CAMPECHE

Concepto	Total
Valores	0
Emisión de obligaciones	0
Avales y garantías	0
Juicios	12
Contratos para Inversión mediante proyectos para Prestación de Servicios (PPS) y similares	0
Bienes Concesionados o en comodato	0

Bajo protesta de decir verdad declaramos que los Estados Financieros y sus Notas, son razonablemente correctos y son responsabilidad del emisor

C.P. JOSE ROMAN DE LA CRUZ MARTINEZ
DIRECTOR DE FINANZAS

MARIO R. PAVÓN CARRASCO
DIRECTOR GENERAL



**GOBIERNO
DE TODOS**



DIF
Estatal Campeche
Todo Corazón
2021-2027

SISTEMA PARA EL DESARROLLO INTEGRAL DE LA FAMILIA DEL ESTADO DE CAMPECHE NOTAS A LOS ESTADOS FINANCIEROS CON CIFRAS AL 31 DE DICIEMBRE DE 2025

Las notas a los estados financieros son explicaciones que amplían el origen y significado de los datos en pesos y cifras que se presentan en los Estados Financieros, proporcionando información acerca del ente público, sus transacciones y otros eventos que lo han afectado o podrían afectar económicamente, las cuales son parte integrante de los mismos, teniendo presente los postulados de revelación suficiente e importancia relativa.

Su objetivo es revelar y proporcionar información adicional que no se presenta en los Estados Financieros, pero que es relevante para la comprensión de alguno de ellos. Lo anterior para dar cumplimiento a los artículos 46, fracción I, inciso g), 47, 48 y 49 de la Ley General de Contabilidad Gubernamental (LCGG).

A continuación se presentan los tres tipos de notas que acompañan a los Estados Financieros, a saber:

- a) Notas de gestión administrativa,
- b) Notas de desglose, y
- c) Notas de memoria (cuentas de orden).

a) NOTAS DE GESTIÓN ADMINISTRATIVA

Estas Notas tienen como objetivo la revelación del contexto y de los aspectos económico-financieros más relevantes que influyeron en las decisiones del período, y que deberán ser considerados en la elaboración de los estados financieros para la mayor comprensión de los mismos y sus particularidades.

De esta manera, se informan y explican las condiciones relacionadas con la información financiera de cada período de gestión; además, de exponer aquellas políticas que podrían afectar la toma de decisiones en períodos posteriores

1. Autorización e Historia

Se informará sobre:

- a) Fecha de creación del ente público.

Por Decreto Número 155 del H. XLVIII Congreso Constitucional del Estado de Campeche, el día martes 14 de Junio de 1977 en su artículo 1 establece la creación del "Sistema para el Desarrollo Integral de la Familia del Estado de Campeche".

El Sistema para el Desarrollo Integral de la Familia del Estado de Campeche se inscribió en el Registro Federal de Contribuyentes, como persona moral con fines no lucrativos, teniendo como únicas obligaciones la retención de impuestos por salarios, honorarios pagados a personas físicas independientes y por arrendamientos de acuerdo a la Ley de Impuesto Sobre la Renta vigente; así como presentar sus declaraciones informativas por dichas obligaciones.

- b) Principales cambios en su estructura.

El Sistema para el Desarrollo Integral de la Familia del Estado de Campechense no ha tenido cambios en su estructura.

2. Panorama Económico y Financiero

Se informará sobre las principales condiciones económico- financieras bajo las cuales el ente público estuvo operando; y las cuales influyeron en la toma de decisiones de la administración; tanto a nivel local como federal.

Los ingresos que dispuso el Sistema DIF Estatal para el desarrollo de sus actividades se integraron con: aportaciones estatales, los derivados de convenios federales y recursos propios generados por el arrendamiento de bienes inmuebles y cobro de cuotas por los servicios que se ofrecen a la comunidad.

3. Organización y Objeto Social

Se informará sobre:

- a) Objeto social.

En términos de Ley, el Sistema DIF del Estado de Campeche, es un organismo descentralizado con personalidad jurídica y patrimonio propio, que tiene a su cargo los asuntos de su competencia que expresamente le encomienda la Ley de Asistencia Social para el Estado de Campeche.

- b) Principal actividad.

Asistencia Social en beneficio de todas las personas en estado de vulnerabilidad.

- c) Ejercicio fiscal.

Ejercicio fiscal 2025

- d) Régimen jurídico.



SISTEMA PARA EL DESARROLLO INTEGRAL DE LA FAMILIA DEL ESTADO DE CAMPECHE
NOTAS A LOS ESTADOS FINANCIEROS CON CIFRAS AL 31 DE DICIEMBRE DE 2025

Personas Morales con Fines no lucrativos

e) *Consideraciones fiscales del ente: revelar el tipo de contribuciones que esté obligado a pagar o retener.*

Descripción de la obligación	Descripción vencimiento	Fecha inicio
Pago definitivo mensual de IVA.	A más tardar el día 17 del mes inmediato posterior al periodo que corresponda.	02/01/1981
Declaración informativa de IVA con la anual de ISR	Conjuntamente con la declaración anual del ejercicio.	01/01/2002
Declaración informativa anual de pagos y retenciones de servicios profesionales. Personas Morales.	A más tardar el 15 de febrero del año siguiente.	31/03/2002
Entero de retención de ISR por servicios profesionales. MENSUAL.	A más tardar el día 17 del mes inmediato posterior al periodo que corresponda.	31/03/2002
Declaración informativa anual de retenciones de ISR por arrendamiento de inmuebles	A más tardar el 15 de febrero del año siguiente.	01/07/2002
Entero mensual de retenciones de ISR de ingresos por arrendamiento.	Conjuntamente con la retención por salarios o asimilados a salarios (17 de cada mes en su defecto)	01/07/2002
Entero de retenciones mensuales de ISR por sueldos y salarios.	A más tardar el día 17 del mes inmediato posterior al periodo que corresponda.	01/07/2002
Entero de retenciones mensuales de ISR por ingresos asimilados a salarios.	A más tardar el día 17 del mes inmediato posterior al periodo que corresponda.	16/05/2004
Declaración de proveedores de IVA.	A más tardar el último día del mes inmediato posterior al periodo que corresponda.	01/09/2006
Declaración anual de ISR del ejercicio Personas morales. PMFNL que generen ingresos gravados.	Dentro de los tres meses siguientes al cierre del ejercicio.	31/12/2011
Declaración Informativa mensual de Proveedores.	El día 17 del mes siguiente a aquél al que corresponda.	31/12/2011

f) *Estructura organizacional básica.*

MD 2515 MANUAL DE ORGANIZACIÓN
2515 SISTEMA ESTATAL PARA EL DESARROLLO INTEGRAL DE LA FAMILIA
.1 Estructura Orgánica

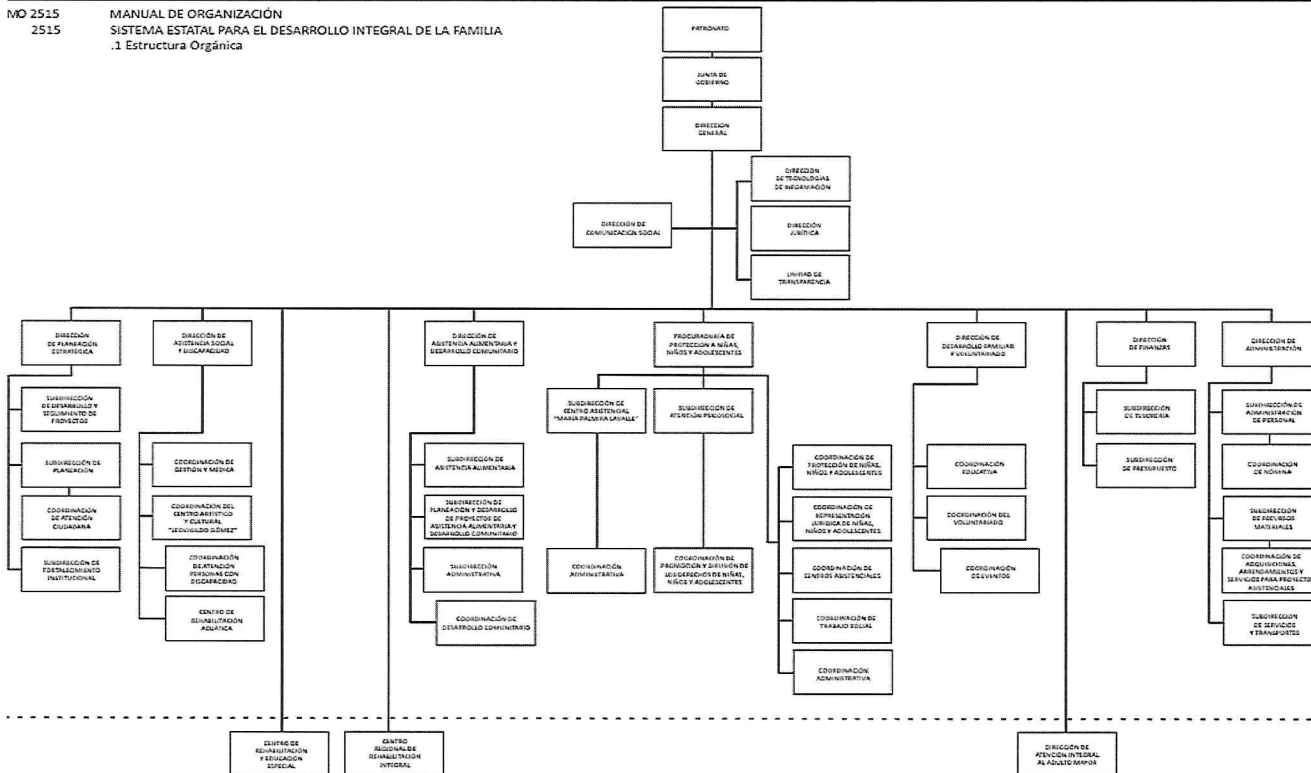



**GOBIERNO
DE TODOS**



DIF
Estatad Campeche
Todo Corazón
2021-2027

SISTEMA PARA EL DESARROLLO INTEGRAL DE LA FAMILIA DEL ESTADO DE CAMPECHE NOTAS A LOS ESTADOS FINANCIEROS CON CIFRAS AL 31 DE DICIEMBRE DE 2025

- g) *Fideicomisos, mandatos y análogos de los cuales es fideicomitente o fideicomisario.*

El Sistema para el Desarrollo Integral de la Familia del Estado de Campeche, no es fideicomitente o fideicomisario durante el tercer trimestre 2025.

4. Bases de Preparación de los Estados Financieros

Se informará sobre:

- a) *Si se ha observado la normatividad emitida por el CONAC y las disposiciones legales aplicables.*

Los presentes Estados Financieros se encuentran expresados en moneda nacional y han sido elaborados en conformidad con las disposiciones de la Ley General de Contabilidad Gubernamental que entró en vigor el 1 de enero del 2009, así como los acuerdos y documentos emitidos por el Consejo Nacional de Armonización Contable (CONAC) aplicables, todo lo anterior para dar cumplimiento a los artículos 46 y 49 de la Ley General de Contabilidad Gubernamental, (Los entes públicos deberán acompañar notas a los estados financieros cuyos rubros así lo requieran teniendo presente los postulados de revelación suficiente e importancia relativa con la finalidad, que la información sea de mayor utilidad para los usuarios.

- b) *La normatividad aplicada para el reconocimiento, valuación y revelación de los diferentes rubros de la información financiera, así como las bases de medición utilizadas para la elaboración de los estados financieros; por ejemplo: costo histórico, valor de realización, valor razonable, valor de recuperación o cualquier otro método empleado y los criterios de aplicación de los mismos.*

Los presentes Estados Financieros Contables y Presupuestales, han sido elaborados a partir de la información ingresada al Sistema Automatizado de Administración y Contabilidad Gubernamental (SAACG.NET), por la Dirección de Finanzas, enviada por la Dirección de Administración, así como las demás Direcciones ejecutoras, misma que es transformada en registros contables por el Sistema y como resultado de la validación de las matrices de conversión que se encuentran configuradas en el sistema, se tiene como resultado los asientos contables y presupuestales, conforme a los documentos emitidos por el Consejo de Armonización Contable (CONAC).

- c) *Postulados Básicos de Contabilidad Gubernamental (PBGCG).*

• Sustancia Económica: todas las transacciones realizadas que afectan económicamente al ente público se ven reflejadas en asientos contables y presupuestales, al momento de su ejecución, todo lo anterior para reflejar una situación económica contable necesarios para una adecuada toma de decisiones.

• Entes Públicos: El Sistema para el Desarrollo Integral de la Familia del Estado de Campeche es una entidad de administración pública paraestatal, el cual tiene establecido un marco normativo específico, el cual determina sus objetivos, su ámbito de acción y sus limitaciones; con atribuciones para asumir derechos y contraer obligaciones.

• Existencia Permanente: El Sistema Automatizado de Administración y Contabilidad Gubernamental (SAACG.NET), se establece considerando que el periodo de vida del mismo es indefinido.

• Revelación Suficiente: Los presentes estados muestran amplia y claramente la situación financiera y los resultados del ente público, presentados en estados financieros, reportes e informes acompañándose, en su caso, de las notas explicativas y de la información necesaria que sea representativa de la situación del ente público a una fecha establecida, cumpliendo con las características de objetividad, verificabilidad y representatividad.

• Importancia Relativa: La información que se presenta en estos Estados Financieros muestran los aspectos importantes de la entidad que fueron reconocidos contablemente, para que al momento de la toma de decisiones de los usuarios no se vean afectadas las percepciones en relación con la rendición de cuentas y la fiscalización.

• Registro e Integración Presupuestaria: El SDIF cuenta con el Sistema Automatizado de Administración y Contabilidad Gubernamental (SAACG.NET) en donde permite identificar de forma individual y agregada el registro de las operaciones en las cuentas de orden, de balance y de resultados correspondientes; así como generar registros a diferentes niveles de agrupación.

• Consolidación de la Información Financiera: Los estados financieros se presentan de manera consolidada, la situación financiera, los resultados de operación, el flujo de efectivo o los cambios en la situación financiera y las variaciones a la hacienda pública por medio del Sistema Automatizado de Administración y Contabilidad Gubernamental (SAACG.NET), considerando los efectos de eliminación de aquellas operaciones que dupliquen su efecto, todo lo anterior de acuerdo con los lineamientos que dicta el CONAC.

• Devengo Contable: El SDIF registra con base acumulativa. El ingreso devengado, es el momento contable que se realiza cuando existe jurídicamente el derecho de cobro de las ventas de bienes y servicios. El gasto devengado, es el momento contable que refleja el reconocimiento de una obligación de pago a favor de terceros por la recepción de conformidad de bienes, servicios y obra pública contratados; así como de las obligaciones que derivan de tratados, leyes, decretos, resoluciones y sentencias definitivas.

• Valuación: todos los registros que afectan económicamente son cuantificados en términos monetarios y se registran al costo histórico o al valor económico más objetivo registrándose en moneda nacional.

• Dualidad Económica: El SDIF reconoce el total de las transacciones o algún otro evento que afecte su situación financiera, su composición por los recursos asignados para el logro de sus fines y por sus fuentes, conforme a los derechos y obligaciones.

• Consistencia: Las políticas, métodos de cuantificación, procedimientos contables y ordenamientos normativos del instituto, cumplen con lo dispuesto en la Ley de Contabilidad, todo lo anterior con la finalidad de reflejar de una mejor forma, la sustancia económica de las operaciones realizadas por el ente público, debiendo aplicarse de una manera uniforme a lo largo del tiempo, adecuándose a las reformas que en su caso existieran.

- d) *Normatividad supletoria. En caso de emplear varios grupos de normatividades (normatividades supletorias), deberá realizar la justificación razonable correspondiente, su alineación con los PBCG y a las características cualitativas asociadas descritas en el Marco Conceptual de Contabilidad Gubernamental (MCCG) y sus modificaciones.*

El SDIF en la preparación de los estados financieros y las notas a los estados financieros, cumple con la normatividad vigente por el Consejo de Armonización Contable (CONAC) y actualmente se aplican las Normatividades Supletorias en Materia de Contabilidad Gubernamental.



**GOBIERNO
DE TODOS**



DIF
Estatal Campeche
Todo Corazón
2021-2027

**SISTEMA PARA EL DESARROLLO INTEGRAL DE LA FAMILIA DEL ESTADO DE CAMPECHE
NOTAS A LOS ESTADOS FINANCIEROS CON CIFRAS AL 31 DE DICIEMBRE DE 2025**

- e) *Para las entidades que por primera vez estén implementando la base devengado de acuerdo a la Ley de Contabilidad, deberán:*
- Revelar las nuevas políticas de reconocimiento;
 - Su plan de implementación;
 - Revelar los cambios en las políticas, la clasificación y medición de las mismas, así como su impacto en la información financiera, y
 - Presentar los últimos estados financieros con la normatividad anteriormente utilizada con las nuevas políticas para fines de comparación en la transición a la base devengado.

El Sistema para el Desarrollo Integral de la Familia del Estado de Campeche, inició la implementación de la Contabilidad Gubernamental en el ejercicio 2010.

5. Políticas de Contabilidad Significativas

Son los principios, bases, reglas y procedimientos específicos adoptados por el ente público en la elaboración y presentación de sus estados financieros.

El ente público seleccionará y aplicará sus políticas contables de manera congruente para transacciones, otros eventos y condiciones que sean similares.

Se informará sobre:

- a) *Actualización: se informará del método utilizado para la actualización del valor de los activos, pasivos y Hacienda Pública/Patrimonio y las razones de dicha elección. Así como informar de la desconexión o reconexión inflacionaria.*

El valor del activo es considerado a valor histórico y no se utiliza un método para la actualización del valor del activo, pasivo y hacienda pública/patrimonio ni se lleva la desconexión o reconexión inflacionaria.

- b) *Informar sobre la realización de operaciones en el extranjero y de sus efectos en la información financiera gubernamental, considerando entre otros el importe de las variaciones cambiarias reconocidas en el resultado (ahorro o desahorro)*

En el periodo que se informa no se realizaron operaciones en el extranjero.

- c) *Método de valuación de la inversión en acciones de Compañías subsidiarias no consolidadas y asociadas.*

El SDIF del Estado de Campeche no cuenta con inversiones en acciones de compañías subsidiarias no consolidadas y asociadas.

- d) *Sistema y método de valuación de inventarios y costo de lo vendido.*

El SDIF no realiza venta o enajenación de artículos o servicios por esta razón no se realiza el cálculo de costos de venta. Beneficios a empleados: revelar el cálculo de la reserva actuarial, valor presente de los ingresos esperados comparado con el valor presente de la estimación de gastos tanto de los beneficiarios actuales como futuros.

- e) *Beneficios a empleados: revelar el cálculo de la reserva actuarial, valor presente de los ingresos esperados comparado con el valor presente de la estimación de gastos tanto de los beneficiarios actuales como futuros.*

El SDIF del Estado de Campeche no realiza el cálculo de reserva actuarial.

- f) *Provisiones: objetivo de su creación, monto y plazo.*

El SDIF del Estado de Campeche no cuenta con provisiones

- g) *Reservas: objetivo de su creación, monto y plazo.*

El SDIF del Estado de Campeche no cuenta con reservas

- h) *Cambios en políticas contables y corrección de errores junto con la revelación de los efectos que se tendrá en la información financiera del ente público, ya sea retrospectivos o prospectivos.*

En el periodo que se informa no se realizaron cambios en la política contable ni correcciones de errores

- i) *Reclasificaciones: se deben revelar todos aquellos movimientos entre cuentas por efectos de cambios en los tipos de operaciones.*

En el periodo que se informa no se realizaron reclasificaciones

- j) *Depuración y cancelación de saldos.*

En el periodo que se informa no se realizó depuración y cancelación de saldos.



**GOBIERNO
DE TODOS**



DIF
Estatal Campeche
Todo Corazón
2021-2027

SISTEMA PARA EL DESARROLLO INTEGRAL DE LA FAMILIA DEL ESTADO DE CAMPECHE
NOTAS A LOS ESTADOS FINANCIEROS CON CIFRAS AL 31 DE DICIEMBRE DE 2025

6. Posición en Moneda Extranjera y Protección por Riesgo Cambiario

Se informará sobre:

- a) *Activos en moneda extranjera.*

El Sistema DIF del Estado de Campeche no cuenta con activos en moneda extranjera.

- b) *Pasivos en moneda extranjera.*

El Sistema DIF del Estado de Campeche no cuenta con pasivos en moneda extranjera.

- c) *Posición en moneda extranjera.*

El Sistema DIF del Estado de Campeche no cuenta con operaciones en moneda extranjera.

- d) *Tipo de cambio.*

El Sistema DIF del Estado de Campeche no cuenta con operaciones en moneda extranjera.

- e) *Equivalente en moneda nacional.*

El Sistema DIF del Estado de Campeche no cuenta con operaciones en moneda extranjera.

Lo anterior, por cada tipo de moneda extranjera que se encuentre en los rubros de activo y pasivo.

Adicionalmente, se informará sobre los métodos de protección de riesgo por variaciones en el tipo de cambio.

7. Reporte Analítico del Activo

Debe mostrar la siguiente información:

- a) *Vida útil, porcentajes de depreciación y amortización utilizados en los diferentes tipos de activos, o el importe de las pérdidas por deterioro reconocidas.*

En relación al porcentaje de vida útil de los bienes, se aplican los lineamientos establecidos por el CONAC.

Concepto	Años de vida útil	% de depreciación anual
BIENES INMUEBLES, INFRAESTRUCTURA Y CONSTRUCCIONES EN PROCESO		
Viviendas	50	2
Edificios No Habitacionales	30	3.3
Infraestructura	25	4
Otros Bienes Inmuebles	20	5
BIENES MUEBLES		
Mobiliario y Equipo de Administración		
Muebles de Oficina y Estantería	10	10
Muebles, Excepto De Oficina Y Estantería	10	10
Equipo de Cómputo y de Tecnologías de la Información	3	33.3
Otros Mobiliarios y Equipos de Administración	10	10
Mobiliario y Equipo Educativo y Recreativo		
Equipos y Aparatos Audiovisuales	3	33.3
Aparatos Deportivos	5	20
Cámaras Fotográficas y de Video	3	33.3
Otro Mobiliario y Equipo Educativo y Recreativo	5	20
Equipo e Instrumental Médico y de Laboratorio		
Equipo Médico y de Laboratorio	5	20
Instrumental Médico y de Laboratorio	5	20
Equipo de Transporte		
Automóviles y Equipo Terrestre	5	20
Carrocerías y Remolques	5	20
Equipo Aeroespacial	5	20
Equipo Ferroviario	5	20
Embarcaciones	5	20
Otros Equipos de Transporte	5	20
Equipo de Defensa y Seguridad		
Maquinaria, Otros Equipos y Herramientas		
Maquinaria y Equipo Agropecuario	10	10
Maquinaria y Equipo Industrial	10	10
Maquinaria y Equipo de Construcción	10	10
Sistemas de Aire Acondicionado, Calefacción y de Refrigeración	10	10
Equipo de Comunicación y Telecomunicación	10	10
Equipos de Generación Eléctrica, Aparatos y Accesorios Eléctricos	10	10
Herramientas y Máquinas-Herramienta	10	10
Otros Equipos	10	10



**GOBIERNO
DE TODOS**



DIF
Estatal Campeche
Todo Corazón
2021-2027

SISTEMA PARA EL DESARROLLO INTEGRAL DE LA FAMILIA DEL ESTADO DE CAMPECHE
NOTAS A LOS ESTADOS FINANCIEROS CON CIFRAS AL 31 DE DICIEMBRE DE 2025

Activos Biológicos		
Bovinos	5	20
Porcinos	5	20
Aves	5	20
Ovinos y Caprinos	5	20
Peces y Acuicultura	5	20
Equinos	5	20
Especies Menores y de Zoológico	5	20
Árboles y Plantas	5	20
Otros Activos Biológicos	5	20

b) Cambios en el porcentaje de depreciación y amortización y en el valor de los activos ocasionado por deterioro

El Sistema DIF del Estado de Campeche no realizó cambios en el porcentaje de depreciación o valor residual de los activos

c) Importe de los gastos capitalizados en el ejercicio, tanto financieros como de investigación y desarrollo.

El Sistema DIF del Estado de Campeche no realizó gastos capitalizados

d) Riesgos por tipo de cambio o tipo de interés de las inversiones financieras.

El Sistema DIF del Estado de Campeche no cuenta con inversiones por lo tanto no se realizaron registros por este concepto

e) Valor activado en el ejercicio de los bienes construidos por la entidad.

El Sistema DIF del Estado de Campeche no construyó bienes en este ejercicio

f) Otras circunstancias de carácter significativo que afecten el activo, tales como bienes en garantía, señalados en embargos, litigios, títulos de inversiones entregados en garantías, baja significativa del valor de inversiones financieras, etc.

Para el SDIF no aplica este inciso

g) Desmantelamiento de Activos, procedimientos, implicaciones, efectos contables.

Para realizar el desmantelamiento o destrucción de algún bien propiedad del DIF, se realiza una lista de todos los bienes deteriorados solicitando la autorización para su destrucción a la Junta de Gobierno, una vez autorizado se procede a la destrucción en el basurero municipal ante la presencia de una representante de la Secretaría de la Contraloría del Estado y en consecuencia el registro de la baja del bien en el Sistema de contabilidad e inventarios.

h) Administración de activos; planeación con el objetivo de que el ente los utilice de manera más efectiva.

En la compra de los bienes considerados como activos, cada departamento envía una solicitud, generando así una requisición y una orden de compra, misma que es firmada por el director del área solicitante. Cuyo resguardo y alta del mismo será controlado por la Dirección de Administración, específicamente por el área de Inventarios del SDIF. Con respecto a los bienes muebles e inmuebles a Dirección de Administración realiza mantenimiento preventivo cada 6 meses.

Adicionalmente, se deben incluir las explicaciones de las principales variaciones en el activo, en cuadros comparativos como sigue:

a) Inversiones en valores.

El Sistema DIF del Estado de Campeche no cuenta con inversiones en valores al 31 de Diciembre de 2025.

b) Patrimonio de Organismos descentralizados de Control Presupuestario Indirecto.

El Sistema DIF del Estado de Campeche no cuenta con patrimonio de organismos descentralizados de control presupuestario indirecto al 31 de Diciembre de 2025.

c) Inversiones en empresas de participación mayoritaria.

El Sistema DIF del Estado de Campeche no cuenta con inversiones en empresas de participación mayoritaria al 31 de Diciembre de 2025.

d) Inversiones en empresas de participación minoritaria.

El Sistema DIF del Estado de Campeche no cuenta con inversiones en empresas de participación minoritaria al 31 de Diciembre de 2025.



**GOBIERNO
DE TODOS**



DIF
Estatad Campeche
Todo Corazón
2021-2027

SISTEMA PARA EL DESARROLLO INTEGRAL DE LA FAMILIA DEL ESTADO DE CAMPECHE
NOTAS A LOS ESTADOS FINANCIEROS CON CIFRAS AL 31 DE DICIEMBRE DE 2025

- e) *Patrimonio de organismos descentralizados de control presupuestario directo, según corresponda.*

El Sistema DIF del Estado de Campeche no cuenta con patrimonio de organismos descentralizados de control presupuestario directo, según corresponda al 31 de Diciembre de 2025.

8. Fideicomisos, Mandatos y Análogos

Se deberá informar:

- a) *Por ramo administrativo que los reporta.*

El Sistema DIF del Estado de Campeche no cuenta con fideicomisos, mandatos y análogos al 31 de Diciembre de 2025.

- b) *Enlistar los de mayor monto de disponibilidad, relacionando aquéllos que conforman el 80% de las disponibilidades.*

El Sistema DIF del Estado de Campeche no cuenta con fideicomisos, mandatos y análogos al 31 de Diciembre de 2025.

9. Reporte de la Recaudación

- a) *Análisis del comportamiento de la recaudación correspondiente al ente público o cualquier tipo de ingreso, de forma separada los ingresos locales de los federales.*

Ingresos Recaudados al 31 de Diciembre de 2025.

Concepto	Importe
Productos	\$ 113,117.62
Ingresos por Venta de Bienes y Prestación de Servicios	\$ 13,989,096.57
Transferencias, Asignaciones, Subsidios y Subvenciones, y Pensiones y Jubilaciones	\$ 460,904,290.96
Otros Ingresos y Beneficios Varios	\$ 7,305,021.37
Suma CUENTAS DE ORDEN CONTABLES	\$ 482,311,526.52

- b) *Proyección de la recaudación e ingresos en el mediano plazo.*

Ingresos Devengados al 31 de Diciembre de 2025

Concepto	Importe
Productos	\$ 113,117.62
Ingresos por Venta de Bienes y Prestación de Servicios	\$ 14,086,262.05
Transferencias, Asignaciones, Subsidios y Subvenciones, y Pensiones y Jubilaciones	\$ 460,904,290.96
Otros Ingresos y Beneficios Varios	\$ 7,305,021.37
Suma CUENTAS DE ORDEN CONTABLES	\$ 482,408,692.00

10. Información sobre la Deuda y el Reporte Analítico de la Deuda

- a) *Utilizar al menos los siguientes indicadores: deuda respecto al PIB y deuda respecto a la recaudación tomando, como mínimo, un período igual o menor a 5 años.*

El Sistema DIF del Estado de Campeche no cuenta con Deuda Pública al 31 de Diciembre de 2025.

- b) *Información de manera agrupada por tipo de valor gubernamental o instrumento financiero en la que se consideren intereses, comisiones, tasa, perfil de vencimiento y otros gastos de la deuda.*

El Sistema DIF del Estado de Campeche no cuenta con Deuda Pública al 31 de Diciembre de 2025.

11. Calificaciones otorgadas

Informar, tanto del ente público como cualquier transacción realizada, que haya sido sujeta a una calificación crediticia.

El Sistema DIF del Estado de Campeche no cuenta con calificaciones otorgadas al 31 de Diciembre de 2025.

12. Proceso de Mejora

- a) *Principales Políticas de control interno.*

Dando seguimiento a la implementación, mantenimiento y actualización del Sistema de Control Interno Institucional del Sistema para el Desarrollo Integral de la Familia del Estado de Campeche, se han realizado las siguientes actividades en el cuarto trimestre del año 2025; esto con el fin de contribuir a su fortalecimiento y mejora continua:

- Se envió el reporte de avances trimestral al Titular del Órgano Interno de Control del SEDIF, que corresponde al cuarto trimestre del PTCI y PTAR 2025.*
- Se realizará la cuarta sesión ordinaria de COCODI 2025. (14 de Enero de 2026).*
- Se presentó en el marco de aspectos que inciden en el control interno, resultados de quejas, denuncias e inconformidades que involucren a los servidores públicos los 3 aspectos sin reporte alguno este trimestre.*



**GOBIERNO
DE TODOS**



DIF
Estatad Campeche
Todo Corazón
2021-2027

SISTEMA PARA EL DESARROLLO INTEGRAL DE LA FAMILIA DEL ESTADO DE CAMPECHE
NOTAS A LOS ESTADOS FINANCIEROS CON CIFRAS AL 31 DE DICIEMBRE DE 2025

• El cuarto trimestre se informó con un 100% de avance global. Se reporta al 100% las metas y elementos del programa de trabajo del COCODI se han completado según lo planeado.

• Presentación de la propuesta del calendario para las sesiones 2026, para su aprobación.

b) **Medidas de desempeño financiero, metas y alcance.**

• **Difundir el proceso de contratación, capacitación y desarrollo de servidores público 100%**

Se logro ser transparentes con las convocatorias, requisitos, procesos de selección, programas de formación continua y planes de carrera, usando medios institucionales y digitales para asegurar la ética, eficiencia y mejora constante, códigos de ética y planes de capacitación.

• **Difundir el proceso de evaluación del desempeño, estímulo y promoción de los servidores públicos al 100%**

Se logro comunicar claramente las metas, criterios y procedimientos a través de normas, lineamientos y comisiones evaluadoras estableciendo fases como concertación de compromisos, seguimiento, evaluaciones parciales y calificación definitiva, para alinear el talento individual con objetivos estratégicos, motivar y reconocer logros, mediante mediciones cuantitativas y cualitativas de competencias, habilidades y resultados, siendo clave para la mejora continua y la transparencia dentro del este Sistema.

• **Seguimiento y publicación del Reglamento Interno en el Periódico Oficial del Estado de Campeche al 100%**

Un proceso de revisión y modificación por parte de la institución para asegurar su cumplimiento y adaptación a nuevas necesidades, mientras que la publicación consiste en ponerlo en conocimiento de los trabajadores, esto con motivo de trabajo permite llevar una relación laboral organizada, disciplinada y cordial entre los colaboradores y niveles jerárquicos, lo cual ayudará también a que haya una mayor productividad en la institución.

• **Aplicar la metodología de Administración de Riesgos al 100%**

Cronograma de actividades a realizar, para el cumplimiento de las acciones comprometidas, para asegurar el correcto diseño e implementación de medidas para gestionar o minimizar el riesgo al 100%. Con esto se logro identificar, evaluar, tratar y monitorear las situaciones que puedan afectar el funcionamiento de las metas.

• **Difundir el Plan de Contingencia de Tecnologías de Información con avance del 100%**

El plan de contingencia nos ayuda a un plan de gestión de riesgos del proyecto porque también te ayuda a identificar y resolver problemáticas. Sin embargo, un plan de contingencia institucional debe considerar los riesgos que abarcan varios proyectos o incluso los riesgos que podrían afectar a varias áreas dentro del sector público, que pueden estar expuestos equipo de cómputo, programas, archivos, sistemas y bases de datos.

14. Eventos Posteriores al Cierre

El ente público informará el efecto en sus estados financieros de aquellos hechos ocurridos en el periodo posterior al que informa, que proporcionan mayor evidencia sobre eventos que le afectan económicamente y que no se conocían a la fecha de cierre.

No existen eventos posteriores al cierre que afecten los Estados Financieros al 31 de Diciembre de 2025.

15. Partes Relacionadas

Se debe establecer por escrito que no existen partes relacionadas que pudieran ejercer influencia significativa sobre la toma de decisiones financieras y operativas.

No existen Partes Relacionadas que pudieran ejercer influencia significativa sobre la toma de decisiones financieras y operativas.

16. Responsabilidad Sobre la Presentación Razonable de la Información Contable

La Información Contable deberá estar firmada en cada página de la misma e incluir al final la siguiente leyenda: "Bajo protesta de decir verdad declaramos que los Estados Financieros y sus notas, son razonablemente correctos y son responsabilidad del emisor". Lo anterior, no será aplicable para la información contable consolidada.

b) NOTAS DE DESGLOSE

i) NOTAS AL ESTADO DE ACTIVIDADES

Ingresos y Otros Beneficios

1. Explicar aquellas cuentas de los rubros que integran los grupos de: Ingresos de Gestión; Participaciones, Aportaciones, Convenios, Incentivos Derivados de la Colaboración Fiscal, Fondos Distintos de Aportaciones, Transferencias, Asignaciones, Subsidios y Subvenciones, y Pensiones y Jubilaciones; y Otros Ingresos y Beneficios, que en lo individual representen el 15% o más del total del rubro al que corresponden.

Concepto	Importe
Productos	\$113,117.62
Ingresos por Venta de Bienes y Prestación de Servicios	\$14,086,262.05
Transferencias, Asignaciones, Subsidios y Subvenciones, y Pensiones y Jubilaciones	\$460,904,290.96
Otros Ingresos y Beneficios Varios	\$7,305,021.37
Suma	\$482,408,692.00



**GOBIERNO
DE TODOS**



DIF
Estatal Campeche
Todo Corazón
2021-2027

SISTEMA PARA EL DESARROLLO INTEGRAL DE LA FAMILIA DEL ESTADO DE CAMPECHE
NOTAS A LOS ESTADOS FINANCIEROS CON CIFRAS AL 31 DE DICIEMBRE DE 2025

A su vez se presentan aquellos rubros que en forma individual representan el 15% o más del total de los ingresos:

Concepto	Importe	%
Productos Derivados del Uso y Aprovechamiento de Bienes	\$89,480.12	79%
Cuotas de Asistencia Alimentaria	\$2,885,189.30	20%
Cuotas por cobrar	\$4,672,200.40	33%
Otros Ingresos	\$4,495,444.72	32%
Otros Ingresos Diversos	\$6,005,229.90	82%
Ingresos de Libre Disposición	\$250,743,370.00	54%
Transferencias Federales Etiquetadas	\$207,874,278.42	45%

Gastos y Otras Pérdidas:

1. *Explicar aquellas cuentas de los rubros que integran los grupos de: Gastos de Funcionamiento; Transferencias, Subsidios y Otras Ayudas; Participaciones y Aportaciones; Intereses, Comisiones y Otros Gastos de la Deuda Pública; Otros Gastos y Pérdidas Extraordinarias, así como Inversión Pública, que en lo individual representen el 15% más del total del rubro al que corresponden.*

Concepto	Importe
Servicios Personales	\$212,874,043.21
Materiales y Suministros	\$18,087,391.34
Servicios Generales	\$34,125,626.55
Ayudas Sociales	\$206,998,689.93
Estimaciones, Depreciaciones, Deterioros, Obsolescencia y Amortizaciones	\$7,836,386.15
Suma de GASTOS Y OTRAS PÉRDIDAS	\$479,922,137.18

A su vez se presentan aquellos rubros que en forma individual representan el 15% o más del total de los gastos:

Concepto	Importe	%
Remuneraciones al personal de carácter permanente	\$95,361,762.15	45%
Remuneraciones Adicionales y Especiales	\$50,512,895.93	24%
Seguridad Social	\$44,822,935.28	21%
Materiales de Administración	\$3,347,697.15	19%
Alimentos y Utensilios	\$7,743,963.30	43%
Productos químicos, farmaceuticos	\$2,721,282.21	15%
Servicios Basicos	\$6,028,506.56	18%
Servicios profesionales, científicos, técnicos y otros servicios	\$6,656,744.86	20%
Otros Servicios Generales	\$6,730,412.20	20%
Ayudas Sociales	\$196,198,242.28	95%
Depreciación acumulada de bienes inmuebles	\$1,662,441.83	21%
Depreciación acumulada de bienes muebles	\$4,716,331.07	60%

II) NOTAS AL ESTADO DE SITUACIÓN FINANCIERA

Activo

- Efectivo y Equivalentes**

1. *Se informará acerca de los fondos con afectación específica, el tipo y monto de los mismos; de las inversiones temporales se revelará su tipo y monto.*

A continuación se relacionan las cuentas que integran el rubro de efectivo y equivalentes:

Concepto	2025	2024
Fondos Fijos de Caja	\$ 16,000.00	\$ 16,000.00
Bancos Moneda Nacional	\$ 28,218,211.86	\$ 26,501,581.41
Suma \$	28,234,211.86	\$ 26,517,581.41



**GOBIERNO
DE TODOS**



DIF
Estatal Campeche
Todo Corazón
2021-2027

SISTEMA PARA EL DESARROLLO INTEGRAL DE LA FAMILIA DEL ESTADO DE CAMPECHE
NOTAS A LOS ESTADOS FINANCIEROS CON CIFRAS AL 31 DE DICIEMBRE DE 2025

Efectivo

Representa el monto en dinero propiedad del ente público en caja y aquel que está a su cuidado y administración

Concepto	Importe
Rendis Buenfil Liliana	\$8,000.00
Romero Tabares Penelope Janneth	\$5,000.00
Cano Sánchez Luis Abraham	\$3,000.00
Suma	\$16,000.00

Bancos/Tesorería

Representa el monto de efectivo disponible propiedad del Sistema DIF del Estado de Campeche, en instituciones bancarias, su importe se integra por:

Banco	Importe
BBVA CTA 0481816152	\$ 25,559.28
BBVA CTA 0120279307	\$ 4,224,175.42
BBVA CTA 0121663283	\$ 6,321,179.95
BBVA CTA 0122250284	\$ 1,544,663.96
BBVA CTA 0122250381	\$ 1,067,276.24
BBVA CTA 0122250470	\$ 10,283,609.10
BBVA CTA 0122250535	\$ 500,194.78
BBVA CTA 0122278790	\$ 10,725.69
BBVA CTA 0122748185	\$ 881,870.58
BBVA CTA 0122810816	\$ 51,941.73
BBVA CTA 0123143546	\$ 2,748.12
BBVA CTA 0125029473	\$ 1,579,334.10
BBVA CTA 0125077958	\$ 59.14
Banorte cta 2433 CREE	\$ 382,523.51
Banorte cta 2442 DAIAM	\$ 43,592.03
Banorte Cta 9505 Mi Carey	\$ 624.10
Banorte Cta 8293 FAM 2025	\$ 310,054.86
Banorte Cta 9883 In Wotoch 2025	\$ 988,079.27
Suma	\$ 28,218,211.86

Inversiones Temporales

Representa el monto de efectivo invertido por el ente, la cual se efectúa a plazos que van de inversión a la vista hasta 90 días, su importe se integra por:

El Sistema DIF del Estado de Campeche no cuenta con Inversiones Temporales

Fondos con Afectación Específica

Representan el monto de los fondos con afectación específica que deben financiar determinados gastos o actividades.

El Sistema DIF del Estado de Campeche no cuenta con Fondos con Afectación específica

Derechos a recibir Efectivo y Equivalentes y Bienes o Servicios a Recibir

- Por tipo de contribución se informará el monto que se encuentre pendiente de cobro y por recuperar de hasta cinco ejercicios anteriores, asimismo se deberán considerar los montos sujetos a algún tipo de juicio con una antigüedad mayor a la señalada y la factibilidad de cobro.

El saldo de estas cuentas al 31 de Diciembre de 2025, se integra como sigue:

Concepto	2025	2024
Cuentas por Cobrar por Venta de Bienes y Prestación de Servicios	\$2,038,503.51	\$2,467,469.51
Deudores Diversos por Cobrar a CP	\$4,912.37	\$11,325.58
Anticipo a Proveedores por Prestación de Servicios a Corto Plazo	\$1,262.08	\$86,822.08
Suma	\$ 2,044,677.96	\$ 2,565,617.17



**GOBIERNO
DE TODOS**



DIF
Estatad Campeche
Todo Corazón
2021-2027

SISTEMA PARA EL DESARROLLO INTEGRAL DE LA FAMILIA DEL ESTADO DE CAMPECHE
NOTAS A LOS ESTADOS FINANCIEROS CON CIFRAS AL 31 DE DICIEMBRE DE 2025

3. Se informará, de manera agrupada, los derechos a recibir efectivo y equivalentes, y bienes o servicios, (excepto cuentas por cobrar de contribuciones e inversiones financieras) en una desagregación por su vencimiento en días a 90, 180, menor o igual a 365 y mayor a 365. Adicionalmente, se informará de las características cualitativas relevantes que afecten a estas cuentas.

El saldo de derechos a recibir efectivo y equivalentes al 31 de Diciembre de 2025, se integra de la siguiente manera:

Cuentas por Cobrar a Corto Plazo:

Concepto	Vencimiento (Días)	Importe
Local 3 Agustín Enrique Flores	30	\$3,000.00
Local 3-A Ricardo Alejo Flores Vilchis	30	\$317,242.51
Locales 1,7,8,9-B Edificio DIF Almacenes Principados de Veracruz SA de CV	30	\$1,618,520.00
CUOTAS CREE	30	\$12,622.00
CRRRI IMSS	30	\$61,599.00
local 8-A Alejandro del Jesus Pacheco Rodriguez	30	\$25,520.00
Suma		\$ 2,038,503.51

Deudores Diversos por Cobrar a Corto Plazo:

Concepto	Vencimiento (Días)	2025
Subsidio para le Empleo	30	\$4,886.20
Prestamo Empresa	30	\$0.03
ISR de Ejercicios Ant	30	\$26.14
Suma		\$ 4,912.37

Anticipo a Proveedores por Adquisición de Bienes y Prestación de Servicios a Corto Plazo:

Concepto	Vencimiento (Días)	2025
Créditos Fonacot	30	\$1,262.08
Suma		\$ 1,262.08

Los deudores diversos representan el monto de los derechos de cobro a favor del ente público por gastos por comprobar, principalmente relacionados con viáticos.

Otros Derechos a recibir Efectivo y Equivalentes a Corto Plazo

Representan los derechos de cobro originados en el desarrollo de las actividades del ente público, de los cuales se espera recibir una contraprestación representada en recursos, bienes o servicios; en un plazo menor o igual a doce meses, no incluidos en las cuentas anteriores,



**GOBIERNO
DE TODOS**



DIF
Estatal Campeche
Todo Corazón
2021-2027

SISTEMA PARA EL DESARROLLO INTEGRAL DE LA FAMILIA DEL ESTADO DE CAMPECHE NOTAS A LOS ESTADOS FINANCIEROS CON CIFRAS AL 31 DE DICIEMBRE DE 2025

- **Inventarios**

4. *Se clasificarán como inventarios los bienes disponibles para su transformación. Esta nota aplica para aquellos entes públicos que realicen algún proceso de transformación y/o elaboración de bienes. En la nota se informará del sistema de costeo y método de valuación aplicados a los inventarios, así como la conveniencia de su aplicación dada la naturaleza de los mismos. Adicionalmente, se revelará el impacto en la información financiera por cambios en el método o sistema.*

El Sistema DIF del Estado de Campeche no cuenta con bienes para su transformación o consumo.

- **Almacenes**

5. *De la cuenta Almacenes se informará acerca del método de valuación, así como la conveniencia de su aplicación. Adicionalmente, se revelará el impacto en la información financiera por cambios en el método.*

El Sistema DIF del Estado de Campeche utiliza el método de valuación de Primera Entradas Primeras Salidas en la cuenta de almacén.

- **Inversiones Financieras**

6. *De la cuenta Fideicomisos, Mandatos y Contratos Análogos se informarán los recursos asignados por tipo y monto, y características significativas que tengan o puedan tener alguna incidencia en las mismas.*

El Sistema DIF del Estado de Campeche al 31 de Diciembre de 2025 no cuenta con Inversiones Financieras de Fideicomisos, Mandatos y Contratos Análogos

7. *Se informarán los saldos e integración de las cuentas: Participaciones y Aportaciones de Capital, Inversiones a Largo Plazo y Títulos y Valores a Largo Plazo.*

El Sistema DIF del Estado de Campeche al 31 de Diciembre de 2025 no cuenta con Inversiones Financieras de Participaciones y Aportaciones de Capital.



**GOBIERNO
DE TODOS**



DIF
Estatal Campeche
Todo Corazón
2021-2027

SISTEMA PARA EL DESARROLLO INTEGRAL DE LA FAMILIA DEL ESTADO DE CAMPECHE
NOTAS A LOS ESTADOS FINANCIEROS CON CIFRAS AL 31 DE DICIEMBRE DE 2025

• **Bienes Muebles, Inmuebles e Intangibles**

8. Se informará de manera agrupada por cuenta, los rubros de Bienes Muebles e Inmuebles, el monto de la cuenta y de la depreciación del ejercicio y la acumulada, el método de depreciación, tasas determinadas y los criterios de aplicación de los mismos. Asimismo, se informará de las características significativas del estado en que se encuentren los activos.

Bienes Muebles e Inmuebles se integra de la siguiente manera:

Concepto	Importe	Depreciación del ejercicio	Depreciación Acumulada	Valor en libros	Método	Tasa de Depreciación anual
MOBILIARIO Y EQUIPO DE ADMINISTRACIÓN	\$11,394,124.73	\$1,527,003.11	\$8,331,442.87	\$3,062,681.86	Lineal	10% y 33.3%
MOBILIARIO Y EQUIPO EDUCACIONAL Y RECREATIVO	\$1,785,854.41	\$357,080.49	\$1,298,162.56	\$487,691.85	Lineal	0.33
EQUIPO E INSTRUMENTAL MÉDICO Y DE LABORATORIO	\$5,067,922.11	\$915,833.80	\$2,332,794.02	\$2,735,128.09	Lineal	20%
VEHÍCULOS Y EQUIPO DE TRANSPORTE	\$12,950,723.86	\$1,069,753.44	\$8,739,765.00	\$4,210,958.86	Lineal	20%
MAQUINARIA, OTROS EQUIPOS Y HERRAMIENTAS	\$9,303,861.18	\$846,660.23	\$3,995,486.22	\$5,308,374.96	Lineal	10%
ACTIVOS BIOLÓGICOS	\$11,572.02	\$0.00	\$11,564.02	\$8.00	Lineal	20%
TERRENOS	\$24,882,672.43			\$25,324,321.51		
EDIFICIOS NO HABITACIONALES	\$51,888,117.39	\$1,662,441.83	\$13,262,737.14	\$38,625,380.25	Lineal	3.3%

9. Se informará de manera agrupada por cuenta, los rubros de activos intangibles y diferidos, su monto y naturaleza, amortización del ejercicio, amortización acumulada, tasa y métodos aplicados.

Bienes Intangibles se integra de la siguiente manera:

Concepto	Importe	Depreciación del ejercicio	Depreciación Acumulada	Valor en libros	Método	Tasa de Depreciación anual
ACTIVOS INTANGIBLES	\$994,091.19	\$104,946.85	\$646,496.70	\$347,594.49	Lineal	10%

Activos diferidos se integra de la siguiente manera:

Concepto	Importe
Comisión Federal de Electricidad	\$147,606.60
Infra del Sur SA de CV	\$3,000.00
Radiomovil Dipsa SA de CV	\$3,956.00
Richaud Pinto Jorge Luis	\$10,000.00
Aguilar Escamilla Irma Edith	\$15,000.00
Hernandez Goñi Gloria Ruth	\$15,000.00
Aguilar Camejo Lina Mercedes	\$12,600.00
Pinzón Guzmán Felipe de Jesús	\$5,956.03
Arias Maldonado Romy Italia	\$6,000.00
Suma	\$219,118.63



**GOBIERNO
DE TODOS**



DIF
Estatad Campeche
Todo Corazón
2021-2027

SISTEMA PARA EL DESARROLLO INTEGRAL DE LA FAMILIA DEL ESTADO DE CAMPECHE
NOTAS A LOS ESTADOS FINANCIEROS CON CIFRAS AL 31 DE DICIEMBRE DE 2025

- **Estimaciones y Deterioros**

10. Se informarán los criterios utilizados para la determinación de las estimaciones; por ejemplo: estimación de cuentas incobrables, estimación por deterioro de inventarios, deterioro de bienes y cualquier otra que aplique.

El Sistema DIF del Estado de Campeche no realiza estimaciones.

- **Otros Activos**

11. De las cuentas de otros activos se informará por tipo circulante o no circulante, los montos totales asociados y sus características cualitativas significativas que les impacten financieramente.

El Sistema DIF del Estado de Campeche no cuenta con el rubro de otros activos.

Pasivo

- **Cuentas y Documentos por pagar**

1. Se elaborará una relación de las cuentas y documentos por pagar en una desagregación por su vencimiento en días a 90, 180, menor o igual a 365 y mayor a 365. Asimismo, se informará sobre la factibilidad del pago de dichos pasivos.

Concepto	Vencimiento (Días)	Monto
Servicios Personales por Pagar a Corto Plazo		\$651,274.44
Remuneraciones Adicionales y Especiales por Pagar a CP	30	\$651,274.44
Proveedores por Pagar a Corto Plazo		\$2,789,408.12
Dominguez Montejo Ferdinando Xavier	30	\$178,872.00
Heredia Avila Maria Lourdes	30	\$5,800.00
Rosado Manzanilla Angel Fabian	30	\$26,100.00
Cruz Guadarrama Miriam	30	\$10,208.00
Lanz Buenfil Jorge Joaquin	30	\$243,600.00
Euan Colli Rodrigo Emanuel	30	\$86,072.00
Vj Moda sa de cv	30	\$150,000.00
Flores Moo Silvia Floribeth	30	\$488,940.00
Logistica en eventos sociales lotus sa de cv	30	\$61,430.12
Oloarte Castellanos Jose Abraham	30	\$9,860.00
Gobierno del Estado de Campeche	30	\$1,149,268.00
Gobierno del Estado de Campeche	30	\$379,258.00
Retenciones y Contribuciones a pagar a Corto Plazo		\$5,076,602.80
ISR Sueldos y Salarios	30	\$4,268,127.53
ISR Asimilables	30	-\$0.81
Ret. IMSS	30	\$236,937.80
Ret. ISSSTECAM	30	-\$340.54
Créditos Colegiatura CENDI DC	30	-\$400.00
ISR 10% Retencion	30	\$51,313.02
Créditos FONACOT	30	-\$1,076.52
Iva A Cargo	30	\$29,316.83
Iva Traslado	30	\$482,665.36
Cuotas Sindicales	30	\$85.00
Reintegros	30	\$0.08
ISR Ret a PF Resico	30	\$9,975.05
Suma		\$ 8,517,285.36



**GOBIERNO
DE TODOS**



DIF
Estatad Campeche
Todo Corazón
2021-2027

SISTEMA PARA EL DESARROLLO INTEGRAL DE LA FAMILIA DEL ESTADO DE CAMPECHE
NOTAS A LOS ESTADOS FINANCIEROS CON CIFRAS AL 31 DE DICIEMBRE DE 2025

- **Fondos y Bienes de Terceros en Garantía y/o Administración**
- 2. *Se informará de manera agrupada los recursos localizados en Fondos de Bienes de Terceros en Garantía y/o Administración a corto y largo plazo, así como la naturaleza de dichos recursos y sus características cualitativas significativas que les afecten o pudieran afectarles financieramente.*

Los Fondos de Bienes de Terceros en Administración y/o en Garantía a corto y largo plazo se integran de la siguiente manera:

Concepto	Importe
Depósitos en Garantía	
Zioncar s de rl de cv	\$30,000.00
Jose de la cruz Canul Chin	\$10,246.50
Matus Diaz Andres Noe	\$15,298.00
Hernandez Melo Jose Luis	\$25,959.00
Chunhua Zhuang	\$45,000.00
Pacheco Rodriguez Alejandro del Jesus	\$44,000.00
Suma PASIVO CIRCULANTE	\$170,503.50

- **Pasivos Diferidos**
- 3. *Se informará de las cuentas de los pasivos diferidos por tipo, monto y naturaleza, así como las características significativas que les impacten o pudieran impactarles financieramente.*

El Sistema DIF del Estado de Campeche no cuenta con pasivos Diferidos.

- **Provisiones**
- 4. *Se informará de las cuentas de provisiones por tipo, monto y naturaleza, así como las características significativas que les impacten.*

El Sistema DIF del Estado de Campeche no cuenta con provisiones.

- **Otros Pasivos**
- 5. *De las cuentas de otros pasivos se informará por tipo circulante o no circulante, los montos totales y sus características cualitativas significativas que les impacten financieramente.*

El Sistema DIF del Estado de Campeche no cuenta con otros pasivos.

III) NOTAS AL ESTADO DE VARIACIÓN EN LA HACIENDA PÚBLICA

1. *Se informará de manera agrupada, acerca de las modificaciones al patrimonio contribuido por tipo, naturaleza y monto.*

En el período comprendido del 1° de Enero al 31 de Diciembre de 2025, no se registraron cambios en el patrimonio contribuido.

2. *Se informará de manera agrupada, acerca del monto y procedencia de los recursos que modifican al patrimonio generado.*

En el período comprendido del 1° de Enero al 31 de Diciembre de 2025, se registraron variaciones en el patrimonio generado por el monto de - \$ 14,930.93

Concepto	Importe
Resultados del Ejercicio	\$ 2,486,554.82
Resultados de Ejercicios Anteriores	-\$ 2,501,485.75
Total de Variación en la Hacienda Pública/Patrimonio Generado Neto de 2024	\$ (14,930.93)



**SISTEMA PARA EL DESARROLLO INTEGRAL DE LA FAMILIA DEL ESTADO DE CAMPECHE
NOTAS A LOS ESTADOS FINANCIEROS CON CIFRAS AL 31 DE DICIEMBRE DE 2025**

IV) NOTAS AL ESTADO DE FLUJOS DE EFECTIVO

1. Presentar el análisis de las cifras del periodo actual (2025) y periodo anterior (2024) del Efectivo y Equivalentes al Efectivo, al Final del Ejercicio del Estado de Flujos de Efectivo, respecto a la composición del rubro de Efectivo y Equivalentes, utilizando el siguiente cuadro:

Efectivo Y Equivalentes		
Concepto	2025	2024
Efectivo	\$16,000.00	\$16,000.00
Bancos/Tesorería	\$28,218,211.86	\$26,501,581.41
Bancos/Dependencias y Otros	\$0.00	\$0.00
Inversiones Temporales (Hasta 3 meses)	\$0.00	\$0.00
Fondos con Afectación Específica	\$0.00	\$0.00
Depósitos de Fondos de Terceros en Garantía y/o Administración	\$0.00	\$0.00
Otros Efectivos y Equivalentes	\$0.00	\$0.00
	\$ 28,234,211.86	\$ 26,517,581.41

2. Detallar las adquisiciones de las Actividades de Inversión efectivamente pagadas, respecto del apartado de aplicación.

Adquisiciones de Actividades de Inversión Efectivamente Pagadas		
Concepto	2025	2024
Bienes Inmuebles, Infraestructura y Construcciones en Proceso	\$0.00	\$0.00
Terrenos	\$0.00	\$0.00
Viviendas	\$0.00	\$0.00
Edificios no Habitacionales	\$0.00	\$0.00
Infraestructura	\$0.00	\$0.00
Construcciones en Proceso en Bienes de Dominio Público	\$0.00	\$0.00
Construcciones en Proceso en Bienes Propios	\$0.00	\$0.00
Otros Bienes Inmuebles	\$0.00	\$0.00
Bienes Muebles	\$6,632,164.26	\$2,024,432.47
Mobiliario y Equipo de Administración	\$1,176,914.34	\$194,530.34
Mobiliario y Equipo Educativo y Recreativo	\$340,718.00	\$162,254.00
Equipo e Instrumental Médico y de Laboratorio	\$1,528,162.22	\$896,416.30
Vehículos y Equipo de Transporte	\$3,321,600.00	\$523,900.00
Equipo de Defensa y Seguridad	\$0.00	\$0.00
Maquinaria, Otros Equipos y Herramientas	\$264,769.70	\$247,331.83
Colecciones, Obras de Arte y Objetos Valiosos	\$0.00	\$0.00
Activos Biológicos	\$0.00	\$0.00
Otras Inversiones	\$0.00	\$0.00
Total	\$6,632,164.26	\$2,024,432.47

3. Presentar la Conciliación de los Flujos de Efectivo Netos de las Actividades de Operación y los saldos de Resultados del Ejercicio (Ahorro/Desahorro), utilizando el

Conciliación de Flujo de Efectivo Netos		
Concepto	2025	2024
Resultado del Ejercicio Ahorro /Desahorro	\$2,486,554.82	\$971,978.98
Movimientos de partidas (o rubros) que no afectan al efectivo.	\$0.00	\$0.00
Depreciación	\$7,836,386.15	\$6,948,526.45
Amortización	\$0.00	\$0.00
Incrementos en las provisiones	\$0.00	\$0.00
Incremento en inversiones producido por revaluación	\$0.00	\$0.00
Ganancia/pérdida en venta de bienes muebles, inmuebles e intangibles	\$0.00	\$0.00
Incremento en cuentas por cobrar	\$0.00	\$0.00
Flujos de Efectivo Netos de las Actividades de Operación	\$8,348,794.71	\$5,379,646.39



**GOBIERNO
DE TODOS**



DIF
Estatad Campeche
Todo Corazón
2021-2027

SISTEMA PARA EL DESARROLLO INTEGRAL DE LA FAMILIA DEL ESTADO DE CAMPECHE
NOTAS A LOS ESTADOS FINANCIEROS CON CIFRAS AL 31 DE DICIEMBRE DE 2025

V) CONCILIACIÓN ENTRE LOS INGRESOS PRESUPUESTARIOS Y CONTABLES, ASÍ COMO ENTRE LOS EGRESOS PRESUPUESTARIOS Y LOS GASTOS CONTABLES

La conciliación se presentará atendiendo a lo dispuesto por el "Acuerdo por el que se emite el formato de conciliación entre los ingresos presupuestarios y contables, así como

SISTEMA PARA EL DESARROLLO INTEGRAL DE LA FAMILIA DEL ESTADO DE CAMPECHE	
Conciliación entre los Ingresos Presupuestarios y Contables	
Del 1 de Enero al 31 de Diciembre de 2025	
(Cifras en pesos)	
Concepto	2025
1. Total de Ingresos Presupuestarios	\$ 482,408,692.00
2. Más ingresos contables No Presupuestarios	\$0.00
2.1 Ingresos Financieros	\$0.00
2.2 Incremento por Variación de Inventarios	\$0.00
2.3 Disminución del exceso de estimaciones por pérdida o deterioro u obsolescencia	\$0.00
2.4 Disminución del exceso de provisiones	\$0.00
2.5 Otros ingresos y beneficios varios	\$0.00
2.6 Otros ingresos contables no presupuestarios	\$0.00
3. Menos ingresos presupuestarios no contables	\$0.00
3.1 Aprovechamientos Patrimoniales	\$0.00
3.2 Ingresos derivados de financiamientos	\$0.00
3.3 Otros Ingresos presupuestarios no contables	\$0.00
4. Total de Ingresos Contables	\$482,408,692.00

SISTEMA PARA EL DESARROLLO INTEGRAL DE LA FAMILIA DEL ESTADO DE CAMPECHE	
Conciliación entre los Egresos Presupuestarios y los Gastos Contables	
Del 1 de Enero al 31 de Diciembre de 2025	
(Cifras en pesos)	
Concepto	2025
1. Total de egresos presupuestarios	\$478,717,915.29
2. Menos egresos presupuestarios no contables	\$24,719,555.60
2.1 Materias Primas y Materiales de Producción y Comercialización	\$197,620.57
2.2 Materiales y Suministros	\$17,889,770.77
2.3 Mobiliario y Equipo de Administración	\$1,176,914.34
2.4 Mobiliario y Equipo Educativo y Recreativo	\$340,718.00
2.5 Equipo e Instrumental Médico y de Laboratorio	\$1,528,162.22
2.6 Vehículos y Equipo de Transporte	\$3,321,600.00
2.7 Equipo de Defensa y Seguridad	\$0.00
2.8 Maquinaria, Otros Equipos y Herramientas	\$264,769.70
2.9 Activos Biológicos	\$0.00
2.10 Bienes Inmuebles	\$0.00
2.11 Activos Intangibles	\$0.00
2.12 Obra Pública en Bienes de Dominio Público	\$0.00
2.13 Obra Pública en Bienes Propios	\$0.00
2.14 Acciones y Participaciones de Capital	\$0.00
2.15 Compra de Títulos y Valores	\$0.00
2.16 Concesión de Préstamos	\$0.00
2.17 Inversiones en Fideicomisos, Mandatos y Otros Análogos	\$0.00
2.18 Provisiones para Contingencias y Otras Erogaciones Especiales	\$0.00
2.19 Amortización de la Deuda Pública	\$0.00
2.20 Adeudos de Ejercicios Fiscales Anteriores (ADEFAS)	\$0.00
2.21 Otros Egresos Presupuestarios No Contables	\$0.00
3. Más gastos contables no presupuestarios	\$25,923,777.49
3.1 Estimaciones, Depreciaciones, Deterioros, Obsolescencia y Amortizaciones	\$7,836,386.15
3.2 Provisiones	\$0.00
3.3 Disminución de inventarios	\$0.00
3.4 Otros Gastos	\$0.00
3.5 Inversión Pública no Capitalizable	\$0.00
3.6 Materiales y Suministros (consumos)	\$18,087,391.34
3.7 Otros Gastos Contables No Presupuestarios	\$0.00
4. Total de Gastos Contables	\$479,922,137.18



**GOBIERNO
DE TODOS**



DIF
Estatad Campeche
Todo Corazón
2021-2027

SISTEMA PARA EL DESARROLLO INTEGRAL DE LA FAMILIA DEL ESTADO DE CAMPECHE
NOTAS A LOS ESTADOS FINANCIEROS CON CIFRAS AL 31 DE DICIEMBRE DE 2025

c) NOTAS DE MEMORIA (CUENTAS DE ORDEN)

Las Notas de Memoria contendrán información sobre las cuentas de orden tanto contables como presupuestarias que se utilizan para registrar movimientos de valores que no afecten o modifiquen el Estado de Situación Financiera del ente público; sin embargo, su incorporación es necesaria con fines de recordatorio, de control y en general sobre los aspectos administrativos, o bien, para consignar sus derechos o responsabilidades contingentes que puedan, o no, presentarse en el futuro.

Las cuentas que se manejan para efectos de estas Notas son las siguientes:

Cuentas de Orden Contables:

Concepto	Total
Valores	0
Emisión de Obligaciones	0
Avales y Garantías	0
Juicios	12
Inversión Mediante Proyectos para Prestación de Servicios (PPS) y Similares	0
Bienes Concesionados o en Comodato	0
Suma	12

Se informará al menos lo siguiente:

1. Los valores en custodia de instrumentos prestados a formadores de mercado e instrumentos de crédito recibidos en garantía de los formadores de mercado u otros.

El Sistema DIF del Estado de Campeche no cuenta con valores en custodia de instrumentos prestados a formadores de mercado e instrumentos de crédito recibidos en garantía de los formadores de mercado u otros.

2. Por tipo de emisión de instrumento: monto, tasa y vencimiento.

El Sistema DIF del Estado de Campeche no cuenta con emisión de instrumento.

3. Los contratos firmados de construcciones por tipo de contrato.

El Sistema DIF del Estado de Campeche no cuenta con contratos firmados de construcciones.

Cuentas de Orden Presupuestario

Cuentas de Orden Presupuestarias de Ingresos

Concepto	Importe
Ley de Ingresos Estimada	\$ 463,673,392.24
Ley de Ingresos por Ejecutar	\$ 17,266,774.01
Modificaciones a la Ley de Ingresos Estimada	\$ 36,002,073.77
Ley de Ingresos Devengada	\$ 482,408,692.00
Ley de Ingresos Recaudada	\$ 482,311,526.52

Cuentas de Orden Presupuestaria de Egresos

Concepto	Importe
Presupuesto de Egresos Aprobado	\$ 463,673,392.24
Presupuesto de Egresos por Ejercer	20,179,066.53
Modificaciones al Presupuesto de Egresos Aprobado	\$ 36,002,073.77
Presupuesto de Egresos Comprometido	\$ 479,496,399.48
Presupuesto de Egresos Devengado	\$ 478,717,915.29
Presupuesto de Egresos Ejercido	\$ 275,277,232.73
Presupuesto de Egresos Pagado	\$ 475,277,232.73

2. En la Ley de Presupuesto de Egresos del Estado de Campeche para el ejercicio fiscal 2025, publicada en el Periódico Oficial del Estado (POE) el 26 de diciembre de 2024 y a través del oficio SAFIN03/PP/PRE/0064/2025 de fecha 2 de enero del año corriente emitido por la Secretaría de Administración y Finanzas del Poder Ejecutivo del Estado de Campeche, se fue notificado el presupuesto de egresos autorizado al Sistema para el Desarrollo Integral de la Familia del Estado de Campeche, mismo que ascendió a la cantidad de \$451,607,993.00 el cual incluye Recursos Federales del Ramo General 33 "Aportaciones Federales para Entidades Federativas y Municipios" correspondiente al Fondo de Aportaciones Múltiples (FAM) – Asistencia Social por la cantidad de \$201,579,623.00. En cuanto a los recursos propios, la Junta de Gobierno autorizó los Presupuestos de Ingresos y Egresos para el Ejercicio 2025, por un importe de \$12,065,399.24, registrándose en las cuentas de orden correspondientes.

3. Se obtuvieron ahorros presupuestales del ejercicio fiscal anterior (2024) por \$16,487,196.59 correspondiente a Recursos Propios, mismo que se amplió en el Presupuesto de Egresos del Ejercicio Fiscal 2025 como remanentes de ejercicios fiscales anteriores en la fuente de financiamiento 4C, lo anterior consta en la póliza P00004 del Sistema Automatizado de Administración y Contabilidad Gubernamental SAACG.NET.



GOBIERNO DE TODOS



DIF
Estatad Campeche
Todo Corazón
2021-2027

SISTEMA PARA EL DESARROLLO INTEGRAL DE LA FAMILIA DEL ESTADO DE CAMPECHE
NOTAS A LOS ESTADOS FINANCIEROS CON CIFRAS AL 31 DE DICIEMBRE DE 2025



SISTEMA PARA EL DESARROLLO INTEGRAL DE LA FAMILIA DEL CAMPECHE

Póliza: P00004 Del 02/01/2025



Concepto: Gasto Modificado Folio: 2 (Ampliación) Ejercicio: 2025 REMANENTE DE EJERCICIO ANTERIOR 2024 REC PROPIOS

Usr: iacevedo
Rep: rptPoliza

Fecha y hora de impresión: 02 abr. 2025 04:15 p. m.
Página: 2

No	Cuenta	Descripción de la cuenta	Cargo	Abono	Concepto del movimiento
0111	8230-14C-05500N-116-4411-1	Ayudas diversas G. Comente		\$398,030.22	FF14C, Mostre Modificado
0112	8230-14C-05510B-122-4411-1	Ayudas diversas G. Comente		\$579,064.86	FF14C, Mostre Modificado
0113	8230-14C-05510K-101-4411-1	Ayudas diversas G. Comente		\$1,073,384.25	FF14C, Mostre Modificado
0114	8230-14C-05510P-121-4411-1	Ayudas diversas G. Comente		\$17,338.51	FF14C, Mostre Modificado
0115	8230-14C-05530N-118-4411-1	Ayudas diversas G. Comente		\$30,000.00	FF14C, Mostre Modificado
0116	8230-14C-05510D-120-5151-2	Equipo de cómputo y de tecnología		\$30,000.00	FF14C, Mostre Modificado
0117	8230-14C-05510S-120-5411-2	Vehículos y equipo terrestre G.		\$600,000.00	FF14C, Mostre Modificado
0118	8230-14C-01520N-110-5621-2	Máquinaria y equipo industrial G.		\$60,000.00	FF14C, Mostre Modificado
			16,487,196.59	16,487,196.59	

- El Sistema para el Desarrollo Integral de la Familia del Estado de Campeche obtuvo una reducción presupuestal de los Recursos Federales del Ramo General 33 "Aportaciones Federales para Entidades Federativas y Municipios" correspondiente al Fondo de Aportaciones Múltiples (FAM) – Asistencia Social por la cantidad de \$705,437.00 quedando en un total de \$189,892,910.00, importe publicado en el Diario Oficial de la Federación (DOF) el 16 de enero de 2025.
- Con fecha 2 de enero del presente año se realizó una ampliación de recursos propios por un importe total de \$106,782.76 desglosados de la siguiente manera:
 - Productos \$130.25: \$130.20 por concepto de productos financieros de las cuentas productivas de BANORTE y \$0.05 por concepto de productos financieros de las cuentas productivas de BANCOMER.
 - Otros ingresos y beneficios varios \$106,652.51: \$102,665.51 correspondiente al ingreso de los subsidios del Instituto Mexicano del Seguro Social y \$3,987.00 correspondiente a pensión alimenticia de los menores E.O.V.F. Y A.V.F.
- Con fecha 2 de enero del presente año se realizó una ampliación de recursos propios por concepto de ingresos varios por un importe total de \$168,200.00 correspondiente a la recaudación de la gala drag queen.
- El 03 de enero del presente año se realizó una ampliación por concepto de otros ingresos y beneficios varios pertenecientes a recursos propios por un importe de \$0.01 por concepto de donativo en especie (Nueva Wal Mart).
- El 13 de enero del presente año se realizó una ampliación por concepto de otros ingresos y beneficios varios pertenecientes a recursos propios por un importe de \$26,276.16 por concepto de donativo en especie (Fundación Grupo LALA, A.C.).
- Con fecha 4 de febrero del presente año se realizó una ampliación de recursos propios por concepto de otros ingresos por un importe de \$6,950.00 por concepto de donativo para actividades del carnaval inclusivo 2025.
- 10.- Con fecha 4 de febrero del presente año se realizó una ampliación de recursos propios por concepto de ingresos varios por un importe total de \$70,526.01 correspondiente a la recaudación de la gala drag queen.
- Con fecha 04 de febrero del presente año se realizó una ampliación de recursos propios por un importe total de \$106,731.67 desglosados de la siguiente manera:
 - Venta de bienes y servicios \$4,993.00: por concepto de patronato correspondiente a las recaudaciones de la Lotería Campechana.
 - Productos \$4,057.31: \$3,775.72 por concepto de productos financieros de las cuentas productivas de BANORTE y \$281.59 por concepto de productos financieros de las cuentas productivas de BANCOMER.
 - Otros ingresos y beneficios varios \$97,681.36: \$93,919.36 correspondiente al ingreso de los subsidios del Instituto Mexicano del Seguro Social y \$3,762.00 correspondiente a pensión alimenticia de los menores E.O.V.F. Y A.V.F.
- El 05 de febrero del presente año se realizó una ampliación por concepto de otros ingresos y beneficios varios pertenecientes a recursos propios por un importe de \$0.01 por concepto de donativo en especie (Nueva Wal Mart).
- El 11 de febrero del presente año se realizó una ampliación por concepto de otros ingresos y beneficios varios pertenecientes a recursos propios por un importe de \$26,276.16 por concepto de donativo en especie (Fundación Grupo LALA, A.C.).
- El 20 de febrero del presente año se realizó una ampliación por concepto de otros ingresos y beneficios varios pertenecientes a recursos propios por un importe de \$15,080.00 por concepto de donativo en especie (Comercializadora del Sureste Macajo).
- El 27 de febrero del presente año se realizó una ampliación por concepto de otros ingresos y beneficios varios pertenecientes a recursos propios por un importe de \$29,580.00 por concepto de donativo en especie (Distribuidora de Alimentos Disali).
- Con fecha 06 de marzo del presente año se realizó una ampliación de recursos propios por concepto de ingresos varios por un importe total de \$19,350.00 correspondiente a la recaudación de la gala drag queen.



**GOBIERNO
DE TODOS**



DIF
Estatal Campeche
Todo Corazón
2021-2027

SISTEMA PARA EL DESARROLLO INTEGRAL DE LA FAMILIA DEL ESTADO DE CAMPECHE
NOTAS A LOS ESTADOS FINANCIEROS CON CIFRAS AL 31 DE DICIEMBRE DE 2025

17. Con fecha 06 de marzo del presente año se realizó una ampliación de recursos propios por concepto de ingresos varios por un importe total de \$76,783.42 correspondiente a la recaudación de la gala precarnavalesca.
18. Con fecha 06 de marzo del presente año se realizó una ampliación de recursos propios por un importe total de \$125,882.69 desglosados de la siguiente manera:
 - Venta de bienes y servicios \$5,870.00: por concepto de patronato correspondiente a las recaudaciones de la Lotería Campechana.
 - Productos \$8,682.14: \$8,203.30 por concepto de productos financieros de las cuentas productivas de BANORTE y \$478.84 por concepto de productos financieros de las cuentas productivas de BANCOMER.
 - Otros ingresos y beneficios varios \$111,330.55: \$107,568.55 correspondiente al ingreso de los subsidios del Instituto Mexicano del Seguro Social y \$3,762.00 correspondiente a pensión alimenticia de los menores E.O.V.F. Y A.V.F.
19. El 06 de marzo del presente año se realizó una ampliación por concepto de otros ingresos y beneficios varios pertenecientes a recursos propios por un importe de \$0.01 por concepto de donativo en especie (Nueva Wal Mart).
20. El 11 de febrero del presente año se realizó una ampliación por concepto de otros ingresos y beneficios varios pertenecientes a recursos propios por un importe de \$26,276.16 por concepto de donativo en especie (Fundación Grupo LALA, A.C.).
21. Con fecha 01 de abril del presente año se realizó una ampliación de recursos propios por un importe total de \$137,650.28 desglosados de la siguiente manera:
 - Productos \$11,924.84: \$11,237.68 por concepto de productos financieros de las cuentas productivas de BANORTE y \$687.16 por concepto de productos financieros de las cuentas productivas de BANCOMER.
 - Otros ingresos y beneficios varios \$125,725.44: \$121,963.44 correspondiente al ingreso de los subsidios del Instituto Mexicano del Seguro Social y \$3,762.00 correspondiente a pensión alimenticia de los menores E.O.V.F. Y A.V.F.
22. El 04 de abril del presente año se realizó una ampliación por concepto de otros ingresos y beneficios varios pertenecientes a recursos propios por un importe de \$0.01 por concepto de donativo en especie (Nueva Wal Mart).
23. El 09 de abril del presente año se realizó una ampliación por concepto de otros ingresos y beneficios varios pertenecientes a recursos propios por un importe de \$26,276.16 por concepto de donativo en especie (Fundación Grupo LALA, A.C.).
24. El 23 de abril del presente año se realizó una ampliación por concepto de venta de bienes y servicios pertenecientes a recursos propios por un importe de \$129,960.00 por concepto de Licitaciones.
25. Con fecha 02 de mayo del presente año se realizó una ampliación de recursos propios por un importe total de \$166,760.30 desglosados de la siguiente manera:
 - Venta de bienes y servicios \$24,247.24: \$10,883.50 por concepto de patronato correspondiente a las recaudaciones de la Lotería Campechana, \$8,191.33 por concepto de arrendamiento del Salón Profa. Lilia Reyes López Hernández y \$5,172.41 por concepto de arrendamiento del edificio "Mansión Carvajal".
 - Productos \$12,128.43: \$11,252.64 por concepto de productos financieros de las cuentas productivas de BANORTE y \$875.79 por concepto de productos financieros de las cuentas productivas de BANCOMER.
 - Otros ingresos y beneficios varios \$130,384.63: \$126,622.63 correspondiente al ingreso de los subsidios del Instituto Mexicano del Seguro Social y \$3,762.00 correspondiente a pensión alimenticia de los menores E.O.V.F. Y A.V.F.
26. El 06 de mayo del presente año se realizó una ampliación por concepto de otros ingresos y beneficios varios pertenecientes a recursos propios por un importe de \$0.01 por concepto de donativo en especie (Nueva Wal Mart).
27. La Secretaría de Modernización Administrativa e Innovación Gubernamental autorizó una ampliación de recursos federales del Ramo 33 – Fondo de Aportaciones Múltiples por el importe de \$0.04 correspondiente al Proyecto "Fondo de Aportaciones Múltiples, Asistencia Social – Productos Financieros", el cual fue aprobado con el oficio número APR-FAM-AS-PF-2422001-126985-2/2025 de fecha 06 de mayo del presente año signado por el coordinador general del Comité de Planeación para el Desarrollo del Estado (COPLADECAM).
28. El 07 de mayo del presente año se realizó una ampliación por concepto de otros ingresos y beneficios varios pertenecientes a recursos propios por un importe de \$26,276.16 por concepto de donativo en especie (Fundación Grupo LALA, A.C.).
29. La Secretaría de Modernización Administrativa e Innovación Gubernamental autorizó una ampliación de recursos federales del Ramo 12 - Salud correspondiente al Programa de Servicios de Asistencia Social Integral, para el ejercicio fiscal 2025 por el importe de \$7,000,000.00 correspondiente al Proyecto "Fortalecimiento del Sistema para el Desarrollo Integral de la Familia del Estado de Campeche en materia de sus acciones de intervención relativas a la niñez y adolescencia, incluidas las que se encuentran en contexto de migración y a la población sujeta de asistencia social en el Establecimiento Centro de Asistencia Social para Migrantes In Wotoch, 2025", el cual fue aprobado con el oficio número APR-CGE-SNDIF-CAS-NNA-MIGRANTES-2422001-127300-01/2025 de fecha 23 de mayo del presente año asignado por el coordinador general del Comité de Planeación para el Desarrollo del Estado (COPLADECAM).
30. Con fecha 02 de junio del presente año se realizó una ampliación de recursos propios por un importe total de \$178,868.96 desglosados de la siguiente manera:
 - Venta de bienes y servicios \$12,812.41: \$7,640.00 por concepto de patronato correspondiente a las recaudaciones de la Lotería Campechana y \$5,172.41 por concepto de arrendamiento del edificio "Mansión Carvajal".
 - Productos \$11,170.97: \$10,239.80 por concepto de productos financieros de las cuentas productivas de BANORTE y \$931.17 por concepto de productos financieros de las cuentas productivas de BANCOMER.
 - Otros ingresos y beneficios varios \$154,885.58: \$151,123.58 correspondiente al ingreso de los subsidios del Instituto Mexicano del Seguro Social y \$3,762.00 correspondiente a pensión alimenticia de los menores E.O.V.F. Y A.V.F.



**GOBIERNO
DE TODOS**



DIF
Estatal Campeche
Todo Corazón
2021-2027

SISTEMA PARA EL DESARROLLO INTEGRAL DE LA FAMILIA DEL ESTADO DE CAMPECHE
NOTAS A LOS ESTADOS FINANCIEROS CON CIFRAS AL 31 DE DICIEMBRE DE 2025

31. La Secretaría de Modernización Administrativa e Innovación Gubernamental autorizó una ampliación de recursos federales del Ramo 33 – Fondo de Aportaciones Múltiples por el importe de \$0.36 correspondiente al Proyecto “Fondo de Aportaciones Múltiples, Asistencia Social – Productos Financieros”, el cual fue aprobado con el oficio número APR-FAM-AS-PF-2422001-126985-2/2025 de fecha 06 de mayo del presente año signado por el coordinador general del Comité de Planeación para el Desarrollo del Estado (COPLADECAM).
32. La Secretaría de Modernización Administrativa e Innovación Gubernamental autorizó una ampliación de recursos federales del Ramo 12 - Salud correspondiente al Programa de Servicios de Asistencia Social Integral, para el ejercicio fiscal 2025 por el importe de \$44.67 correspondiente al Proyecto Fortalecimiento del Sistema para el Desarrollo Integral de la Familia del Estado de Campeche en materia de sus acciones de intervención relativas a la niñez y adolescencia, incluidas las que se encuentran en contexto de migración y a la población sujeta de asistencia social en el Establecimiento Centro de Asistencia Social para Migrantes In Wotoch, 2025 (PF), el cual fue aprobado con el oficio número APR-CGE-SNDIF-CAS-NNA-MIGRANTES-PF-2422001-127300-02/2025 de fecha 03 de junio del presente año asignado por el coordinador general del Comité de Planeación para el Desarrollo del Estado (COPLADECAM).
33. El 05 de junio del presente año se realizó una ampliación por concepto de otros ingresos y beneficios varios pertenecientes a recursos propios por un importe de \$0.01 por concepto de donativo en especie (Nueva Wal Mart).
34. El 10 de junio del presente año se realizó una ampliación por concepto de otros ingresos y beneficios varios pertenecientes a recursos propios por un importe de \$26,276.16 por concepto de donativo en especie (Fundación Grupo LALA, A.C.).
35. El 25 de junio del presente año se realizó una ampliación por concepto de donativos para aparatos funcionales por un importe de \$50,000.00 perteneciente al donativo realizado por el Poder Ejecutivo del Estado.
36. El 30 de junio del presente año se realizó una ampliación por concepto de otros ingresos y beneficios varios pertenecientes a recursos propios por un importe de \$283,957.65 por concepto de donativo en especie (Comercializadora Agroproduce de Mexico).
37. Con fecha 01 de julio del presente año se realizaron ampliaciones de recursos propios por un importe total de \$832,629.06 desglosados de la siguiente manera:
 - Venta de bienes y servicios \$783,164.27: \$350.00 por concepto de otros ingresos correspondiente a cuotas del Centro cultural Leovigildo Gómez; \$38,900.00 por concepto de donativos de Mi Carey; \$15,000.00 por concepto de donativos del evento Moda Campeche: el autismo nos incluye a todos; \$3,200.00 por concepto de donativos para el CREE; \$30,232.00 por concepto de donativos para el Centro Asistencial María Palmira; \$85,436.57 por concepto de ingresos varios recaudados en el tianguis de diversos bienes en desuso, \$603,788.70 por concepto de patronato correspondiente a las recaudaciones del evento Moda Campeche: el autismo nos incluye a todos; y \$6,257.00 por concepto de patronato correspondiente a las recaudaciones de Lotería Campechana.
 - Productos \$9,519.47: \$8,573.83 por concepto de productos financieros de las cuentas productivas de BANORTE y \$945.64 por concepto de productos financieros de las cuentas productivas de BANCOMER.
 - Otros ingresos y beneficios varios \$39,945.32: \$36,183.32 correspondiente al ingreso de los subsidios del Instituto Mexicano del Seguro Social y \$3,762.00 correspondiente a pensión alimenticia de los menores E. O. V. F. Y A. V. F.
38. El 04 de julio del presente año se realizó una ampliación por concepto de otros ingresos y beneficios varios pertenecientes a recursos propios por un importe de \$0.01 por concepto de donativo en especie (Nueva Wal Mart).
39. El 14 de julio del presente año se realizó una ampliación por concepto de otros ingresos y beneficios varios pertenecientes a recursos propios por un importe de \$26,276.16 por concepto de donativo en especie (Fundación Grupo LALA, A.C.).
40. El Sistema para el Desarrollo Integral de la Familia del Estado de Campeche obtuvo una ampliación presupuestal de Gasto Corriente solicitada mediante oficio SD01/SS02/01/1402-25 de fecha 24 de junio de 2025 y autorizada mediante oficio SAFIN03/PP/PRE/1316/2025 de fecha 03 de julio de 2025, por un importe de \$500,000.00 correspondiente a recursos para alimentación de Niñas, Niños y Adolescentes del Centro Asistencial “María Palmira Lavalle”.
41. Con fecha 01 de agosto del presente año se realizaron ampliaciones de recursos propios por un importe total de \$161,267.47 desglosados de la siguiente manera:
 - Venta de bienes y servicios \$90,351.41: \$5,172.41 por concepto de arrendamiento del edificio “Mansión Carvajal”; \$50.00 por concepto de otros ingresos correspondiente a las cuotas del Centro cultural Leovigildo Gómez; \$79,550.00 por concepto de donativos de Mi Carey y \$5,579.00 por concepto de patronato correspondiente a las recaudaciones de Lotería Campechana.
 - Productos \$10,410.33: \$9,490.63 por concepto de productos financieros de las cuentas productivas de BANORTE y \$919.70 por concepto de productos financieros de las cuentas productivas de BANCOMER.
 - Otros ingresos y beneficios varios \$60,505.73: \$56,743.73 correspondiente al ingreso de los subsidios del Instituto Mexicano del Seguro Social y \$3,762.00 correspondiente a pensión alimenticia de los menores E. O. V. F. Y A. V. F.
42. El 05 de agosto del presente año se realizó una ampliación por concepto de otros ingresos y beneficios varios pertenecientes a recursos propios por un importe de \$0.01 por concepto de donativo en especie (Nueva Wal Mart).
43. La Secretaría de Modernización Administrativa e Innovación Gubernamental autorizó una ampliación de recursos federales del Ramo 33 – Fondo de Aportaciones Múltiples por el importe de \$5.12 correspondiente al Proyecto “Fondo de Aportaciones Múltiples, Asistencia Social – Productos Financieros”, el cual fue aprobado con el oficio número APR-FAM-AS-PF-2422001-126985-2/2025 de fecha 04 de agosto del presente año signado por el coordinador general del Comité de Planeación para el Desarrollo del Estado (COPLADECAM).
44. El 08 de agosto del presente año se realizó una ampliación por concepto de otros ingresos y beneficios varios pertenecientes a recursos propios por un importe de \$26,276.16 por concepto de donativo en especie (Fundación Grupo LALA, A.C.).
45. El 12 de agosto del presente año se realizó una ampliación por concepto de venta de bienes y servicios pertenecientes a recursos propios por un importe de \$75,000.00 correspondiente a la premiación del carro alegórico del sábado de bando.



**GOBIERNO
DE TODOS**



DIF
Estatal Campeche
Todo Corazón
2021-2027

SISTEMA PARA EL DESARROLLO INTEGRAL DE LA FAMILIA DEL ESTADO DE CAMPECHE
NOTAS A LOS ESTADOS FINANCIEROS CON CIFRAS AL 31 DE DICIEMBRE DE 2025

46. La Secretaría de Modernización Administrativa e Innovación Gubernamental autorizó una ampliación de recursos federales del Ramo 12 - Salud correspondiente al Programa de Atención a Personas con Discapacidad, para el ejercicio fiscal 2025 por el importe de \$1,464,742.00 correspondiente al Proyecto "Equipamiento médico para el área de comunicación humana en el CREE de Campeche", el cual fue aprobado con el oficio número APR-CGE-SNDIF-PAPD-CREE-2422001-127520-1/2025 de fecha 20 de agosto del presente año signado por el coordinador general del Comité de Planeación para el Desarrollo del Estado (COPLADECAM).
47. El Sistema para el Desarrollo Integral de la Familia del Estado de Campeche obtuvo una ampliación presupuestal de Gasto Corriente solicitada mediante oficio SD01/SS02/01/1905-25 de fecha 13 de agosto de 2025 y autorizada mediante oficio SAFIN03/PP/PRE/1727/2025 de fecha 20 de agosto de 2025, por un importe de \$821,900.00 correspondiente a recursos para la adquisición de un vehículo para el Sistema DIF Estatal.
48. Con fecha 01 de septiembre del presente año se realizaron ampliaciones de recursos propios por un importe total de \$406,951.94 desglosados de la siguiente manera:
- Venta de bienes y servicios \$299,182.57: \$249,859.70 por concepto de cuotas por cobrar de la Dirección de Atención Integral al Adulto Mayor; \$23,484.45 por concepto de otros ingresos correspondiente a ingresos varios; \$750.00 por concepto de donativos de Mi Carey; \$8,858.42 por concepto de cuotas del Centro de Rehabilitación acuática y clases de natación; \$9,275.00 por concepto de otros ingresos por donativos (Tienda "K'i'iwik", Banco de Alimentos Ko'one Ex Janal) y \$6,955.00 por concepto de patronato correspondiente a las recaudaciones de Lotería Campechana.
 - Productos \$11,677.12: \$10,755.83 por concepto de productos financieros de las cuentas productivas de BANORTE y \$921.29 por concepto de productos financieros de las cuentas productivas de BANCOMER.
 - Otros ingresos y beneficios varios \$96,092.25: \$92,330.25 correspondiente al ingreso de los subsidios del Instituto Mexicano del Seguro Social y \$3,762.00 correspondiente a pensión alimenticia de los menores E. O. V. F. Y A. V. F.
49. La Secretaría de Modernización Administrativa e Innovación Gubernamental autorizó una ampliación de recursos federales del Ramo 12 - Salud correspondiente al Programa de Atención a Personas con Discapacidad, para el ejercicio fiscal 2025 por el importe de \$0.54 correspondiente al Proyecto "Equipamiento médico para el área de comunicación humana en el CREE de Campeche (Productos financieros)", el cual fue aprobado con el oficio número APR-CGE-SNDIF-PAPD-CREE-PF-2422001-127520-2/2025 de fecha 03 de septiembre del presente año signado por el coordinador general del Comité de Planeación para el Desarrollo del Estado (COPLADECAM).
50. La Secretaría de Modernización Administrativa e Innovación Gubernamental autorizó una ampliación de recursos federales del Ramo 33 – Fondo de Aportaciones Múltiples por el importe de \$15.13 correspondiente al Proyecto "Fondo de Aportaciones Múltiples, Asistencia Social – Productos Financieros", el cual fue aprobado con el oficio número APR-FAM-AS-PF-2422001-126985-2/2025 de fecha 03 de septiembre del presente año signado por el coordinador general del Comité de Planeación para el Desarrollo del Estado (COPLADECAM).
51. El 05 de septiembre del presente año se realizó una ampliación por concepto de otros ingresos y beneficios varios pertenecientes a recursos propios por un importe de \$0.01 por concepto de donativo en especie (Nueva Wal Mart).
52. El 08 de septiembre del presente año se realizó una ampliación por concepto de otros ingresos y beneficios varios pertenecientes a recursos propios por un importe de \$26,276.16 por concepto de donativo en especie (Fundación Grupo LALA, A.C.).
53. El 09 de septiembre del presente año se realizaron ampliaciones por concepto de otros ingresos y beneficios varios pertenecientes a recursos propios por un importe total de \$847,562.66 por concepto de donativo en especie (Comercializadora Agroproduce de Mexico).
54. El 19 de septiembre del presente año se realizó una ampliación por concepto de otros ingresos y beneficios varios pertenecientes a recursos propios por un importe de \$4,999.00 por concepto de donativo en especie (Comercializadora Agroproduce de Mexico).
55. Con fecha 01 de octubre del presente año se realizaron ampliaciones de recursos propios por un importe total de \$275,283.81 desglosados de la siguiente manera:
- Venta de bienes y servicios \$200,370.78: \$90,995.78 por concepto de cuotas del Centro de Rehabilitación acuática y clases de natación; \$44,920.00 por concepto de otros ingresos por donativos (Tienda "K'i'iwik", Banco de Alimentos Ko'one Ex Janal); \$900.00 por concepto de otros ingresos correspondiente a cuotas del Centro cultural Leovigildo Gómez; \$3,555.00 por concepto de donativos del evento Moda Campeche: el autismo nos incluye a todos; \$52,000.00 por concepto de ingresos varios correspondiente al estímulo ganador del "Premio Campeche" para el CREE; \$8,000.00 por concepto de ingresos varios recaudados en el tianguis de diversos bienes en desuso.
 - Productos \$10,419.90: \$9,603.37 por concepto de productos financieros de las cuentas productivas de BANORTE y \$816.53 por concepto de productos financieros de las cuentas productivas de BANCOMER.
 - Otros ingresos y beneficios varios \$64,493.13: \$60,731.13 correspondiente al ingreso de los subsidios del Instituto Mexicano del Seguro Social y \$3,762.00 correspondiente a pensión alimenticia de los menores E. O. V. F. Y A. V. F.
56. El 06 de octubre del presente año se realizó una ampliación por concepto de otros ingresos y beneficios varios pertenecientes a recursos propios por un importe de \$0.01 por concepto de donativo en especie (Nueva Wal Mart).
57. El 09 de octubre del presente año se realizó una ampliación por concepto de otros ingresos y beneficios varios pertenecientes a recursos propios por un importe de \$26,276.16 por concepto de donativo en especie (Fundación Grupo LALA, A.C.).



**GOBIERNO
DE TODOS**



DIF
Estatal Campeche
Todo Corazón
2021-2027

SISTEMA PARA EL DESARROLLO INTEGRAL DE LA FAMILIA DEL ESTADO DE CAMPECHE
NOTAS A LOS ESTADOS FINANCIEROS CON CIFRAS AL 31 DE DICIEMBRE DE 2025

58. Con fecha 03 de noviembre del presente año se realizaron ampliaciones de recursos propios por un importe total de \$401,585.19 desglosados de la siguiente manera:
- Venta de bienes y servicios \$260,112.65: \$2,759.48 correspondiente al arrendamiento del Local 3-A; \$5,172.41 correspondiente al arrendamiento del Salón Profa. Lilia Reyes López Hernández; \$46,498.10 por concepto de cuotas de los programas alimentarios de la Dirección de Asistencia Alimentaria y Desarrollo Comunitario; \$68,875.66 por concepto de cuotas del Centro de Rehabilitación acuática y clases de natación; \$50,264.00 por concepto de otros ingresos por donativos (Tienda "K'íiwik", Banco de Alimentos Ko'one Ex Janal); \$5,000.00 por concepto de otros ingresos por donativos; \$900.00 por concepto de otros ingresos correspondiente a cuotas del Centro cultural Leovigildo Gómez; \$80,643.00 por concepto de patronato correspondiente a las recaudaciones de la Gran Lotería Campechana.
 - Productos \$8,472.71: \$7,661.67 por concepto de productos financieros de las cuentas productivas de BANORTE y \$811.04 por concepto de productos financieros de las cuentas productivas de BANCOMER.
 - Otros ingresos y beneficios varios \$132,999.83: \$129,237.83 correspondiente al ingreso de los subsidios del Instituto Mexicano del Seguro Social y \$3,762.00 correspondiente a pensión alimenticia de los menores E.O.V.F. Y A.V.F.
59. El 04 de noviembre del presente año se realizó una ampliación por concepto de otros ingresos y beneficios varios pertenecientes a recursos propios por un importe de \$26,276.16 por concepto de donativo en especie (Fundación Grupo LALA, A.C.).
60. La Secretaría de Modernización Administrativa e Innovación Gubernamental autorizó una ampliación de recursos federales del Ramo 33 – Fondo de Aportaciones Múltiples por el importe de \$22.98 correspondiente al Proyecto "Fondo de Aportaciones Múltiples, Asistencia Social – Productos Financieros", el cual fue aprobado con el oficio número APR-FAM-AS-PF-2422001-126985-2/2025 de fecha 03 de noviembre del presente año signado por el coordinador general del Comité de Planeación para el Desarrollo del Estado (COPLADECAM).
61. El 06 de noviembre del presente año se realizó una ampliación por concepto de otros ingresos y beneficios varios pertenecientes a recursos propios por un importe de \$0.01 por concepto de donativo en especie (Nueva Wal Mart).
62. El Sistema para el Desarrollo Integral de la Familia del Estado de Campeche obtuvo una ampliación presupuestal de Gasto Corriente solicitada mediante oficio SD01/SS02/01/2564-25 de fecha 10 de octubre de 2025 y autorizada mediante oficio SAFIN03/PP/PRE/2168/2025 de fecha 28 de octubre de 2025, por un importe de \$215,000.00 correspondiente a recursos para el Cuarto Informe de Actividades de la Presidenta del Sistema DIF Estatal.
63. El 01 de diciembre del presente año se realizó una ampliación por concepto de otros ingresos y beneficios varios pertenecientes a recursos propios por un importe de \$83,718.00 por concepto de donativo en especie (Distribuidora de Alimentos Disali).
64. El 01 de diciembre del presente año se realizó una ampliación por concepto de otros ingresos y beneficios varios pertenecientes a recursos propios por un importe de \$415,469.00 por concepto de donativo en especie (Comercializadora Agroproduce de Mexico).
65. Con fecha 01 de diciembre del presente año se realizaron ampliaciones de recursos propios por un importe total de \$649,935.08 desglosados de la siguiente manera:
- Venta de bienes y servicios \$464,785.27: \$9,576.72 correspondiente al arrendamiento del Local 9-A; \$3,512.07 correspondiente al arrendamiento del Local 3-A; \$2,417.41 correspondiente al arrendamiento de los Locales 1-B, 2-B, y 1-D; \$8,122.38 correspondiente al arrendamiento del Local 8-A; \$258,691.20 por concepto de cuotas de los programas alimentarios de la Dirección de Asistencia Alimentaria y Desarrollo Comunitario; \$1,542.70 por concepto de cuotas por cobrar de la Dirección de Atención Integral al Adulto Mayor; \$564.00 por concepto de cuotas del Centro de Rehabilitación y Educación Especial; \$65,733.79 por concepto de cuotas del Centro de Rehabilitación acuática y clases de natación; \$12,300.00 por concepto de cuotas de los CEDECAS; \$64,525.00 por concepto de otros ingresos por donativos (Tienda "K'íiwik", Banco de Alimentos Ko'one Ex Janal); \$35,000.00 por concepto de otros ingresos por donativos; \$2,800.00 por concepto de otros ingresos correspondiente a cuotas del Centro cultural Leovigildo Gómez.
 - Productos \$6,054.67: \$5,301.28 por concepto de productos financieros de las cuentas productivas de BANORTE y \$753.39 por concepto de productos financieros de las cuentas productivas de BANCOMER.
 - Otros ingresos y beneficios varios \$179,095.14: \$175,333.14 correspondiente al ingreso de los subsidios del Instituto Mexicano del Seguro Social y \$3,762.00 correspondiente a pensión alimenticia de los menores E.O.V.F. Y A.V.F.
66. El 04 de diciembre del presente año se realizó una ampliación por concepto de otros ingresos y beneficios varios pertenecientes a recursos propios por un importe de \$0.01 por concepto de donativo en especie (Nueva Wal Mart).
67. El 05 de diciembre del presente año se realizó una ampliación por concepto de otros ingresos y beneficios varios pertenecientes a recursos propios por un importe de \$627,108.15 por concepto de donativo en especie (Comercializadora Agroproduce de Mexico).
68. La Secretaría de Modernización Administrativa e Innovación Gubernamental autorizó una ampliación de recursos federales del Ramo 33 – Fondo de Aportaciones Múltiples por el importe de \$4.12 correspondiente al Proyecto "Fondo de Aportaciones Múltiples, Asistencia Social – Productos Financieros", el cual fue aprobado con el oficio número APR-FAM-AS-PF-2422001-126985-2/2025 de fecha 02 de diciembre del presente año signado por el coordinador general del Comité de Planeación para el Desarrollo del Estado (COPLADECAM).
69. El 09 de diciembre del presente año se realizó una ampliación por concepto de otros ingresos y beneficios varios pertenecientes a recursos propios por un importe de \$26,276.16 por concepto de donativo en especie (Fundación Grupo LALA, A.C.).
70. El 11 de diciembre del presente año se realizó una ampliación por concepto de otros ingresos y beneficios varios pertenecientes a recursos propios por un importe de \$1,738,741.40 por concepto de donativo en especie (Comercializadora Agroproduce de Mexico).
71. El 15 de diciembre del presente año se realizó una ampliación por concepto de ingresos varios correspondiente a las recaudaciones de la gala drag queen por un importe de \$66,250.68.
72. El 19 de diciembre del presente año se realizó una ampliación por concepto de otros ingresos y beneficios varios pertenecientes a recursos propios por un importe de \$1,587,000.00 por concepto de donativo en especie (Comercializadora Agroproduce de Mexico).



**GOBIERNO
DE TODOS**



DIF
Estatad Campeche
Todo Corazón
2021-2027

**SISTEMA PARA EL DESARROLLO INTEGRAL DE LA FAMILIA DEL ESTADO DE CAMPECHE
NOTAS A LOS ESTADOS FINANCIEROS CON CIFRAS AL 31 DE DICIEMBRE DE 2025**

73. El 29 de diciembre del presente año se realizó una ampliación por concepto de otros ingresos y beneficios varios pertenecientes a recursos propios por un importe de \$56,700.00 por concepto de donativo en especie (Comercializadora Micro Serv).

Las presentes notas son parte integrante de los Estados Financieros al 31 de Diciembre de 2025 adjuntos.

"Bajo protesta de decir verdad declaramos que los Estados Financieros y sus notas, son razonablemente correctos y son responsabilidad del emisor".

San Francisco de Campeche, Camp. a 12 de Enero de 2026.

Elaboró

C.P. JOSE ROMAN DE LA CRUZ MARTINEZ
Director de Finanzas

Yo, Bo.

MARIO R. FAYON CARRASCO
Director General



CUENTA PÚBLICA 2025
21 SISTEMA PARA EL DESARROLLO INTEGRAL DE LA FAMILIA DEL ESTADO DE CAMPECHE (DIF)
Conciliación entre los Ingresos Presupuestarios y Contables
Del 1o. de enero al 31 de diciembre de 2025
(Cifras en Pesos)

Concepto	2025
1. Total de Ingresos Presupuestarios	482,408,692.00
2. Más Ingresos Contables No Presupuestarios	0.00
2.1 Ingresos Financieros	0.00
2.2 Incremento por Variación de Inventarios	0.00
2.3 Disminución del Exceso de Estimaciones por Pérdida o Deterioro u Obsolescencia	0.00
2.4 Disminución del Exceso de Provisiones	0.00
2.5 Otros Ingresos y Beneficios Varios	0.00
2.6 Otros Ingresos Contables No Presupuestarios	0.00
3. Menos Ingresos Presupuestarios No Contables	0.00
3.1 Aprovechamientos Patrimoniales	0.00
3.2 Ingresos Derivados de Financiamientos	0.00
3.3 Otros Ingresos Presupuestarios No Contables	0.00
4. Total de Ingresos Contables	482,408,692.00

Elaboró

L.C. Ingrid Zobeida Tec Acevedo
Subdirectora de Presupuesto

Revisó

C.P. José Román de la Cruz Martínez
Director de Finanzas

Autorizó

Mario R. Pavón Carrasco
Director General



CUENTA PÚBLICA 2025
21 SISTEMA PARA EL DESARROLLO INTEGRAL DE LA FAMILIA DEL ESTADO DE CAMPECHE (DIF)
Conciliación entre los Egresos Presupuestarios y los Gastos Contables
Del 1o. de enero al 31 de diciembre de 2025
(Cifras en Pesos)

Concepto	2025
1. Total de Egresos Presupuestarios	478,717,915.29
2. Menos Egresos Presupuestarios No Contables	24,719,555.60
2.1 Materias Primas y Materiales de Producción y Comercialización	197,620.57
2.2 Materiales y Suministros	17,889,770.77
2.3 Mobiliario y Equipo de Administración	1,176,914.34
2.4 Mobiliario y Equipo Educativo y Recreativo	340,718.00
2.5 Equipo e Instrumental Médico y de Laboratorio	1,528,162.22
2.6 Vehículos y Equipo de Transporte	3,321,600.00
2.7 Equipo de Defensa y Seguridad	0.00
2.8 Maquinaria, Otros Equipos y Herramientas	264,769.70
2.9 Activos Biológicos	0.00
2.10 Bienes Inmuebles	0.00
2.11 Activos Intangibles	0.00
2.12 Obra Pública en Bienes de Dominio Público	0.00
2.13 Obra Pública en Bienes Propios	0.00
2.14 Acciones y Participaciones de Capital	0.00
2.15 Compra de Títulos y Valores	0.00
2.16 Concesión de Préstamos	0.00
2.17 Inversiones en Fideicomisos, Mandatos y Otros Análogos	0.00
2.18 Provisiones para Contingencias y Otras Erogaciones Especiales	0.00
2.19 Amortización de la Deuda Pública	0.00
2.20 Adeudos de Ejercicios Fiscales Anteriores (ADEFAS)	0.00
2.21 Otros Egresos Presupuestarios No Contables	0.00
3. Más Gastos Contables No Presupuestarios	25,923,777.49
3.1 Estimaciones, Depreciaciones, Deterioros, Obsolescencia y Amortizaciones	7,836,386.15
3.2 Provisiones	0.00
3.3 Disminución de Inventarios	0.00
3.4 Otros Gastos	0.00
3.5 Inversión Pública no Capitalizable	0.00
3.6 Materiales y Suministros (consumos)	18,087,391.34
3.7 Otros Gastos Contables No Presupuestarios	0.00
4. Total de Gastos Contables	479,922,137.18

Elaboró

C.P. José Manuel Salomón Bello
Subdirector de Tesorería

Revisó

C.P. José Román de la Cruz Martínez
Director de Finanzas

Autorizó

Mario R. Pavan Carrasco
Director General



CUENTA PÚBLICA 2025
21 SISTEMA PARA EL DESARROLLO INTEGRAL DE LA FAMILIA DEL ESTADO DE CAMPECHE (DIF)
Estado Analítico del Activo
Del 1o. de enero al 31 de diciembre de 2025
(Cifras en Pesos)

Concepto	Saldo Inicial	Cargos del Periodo	Abonos del Periodo	Saldo Final	Variación del Periodo
ACTIVO					
Activo Circulante	29,083,198.58	983,130,396.34	981,934,705.10	30,278,889.82	1,195,691.24
Efectivo y Equivalentes	26,517,581.41	490,470,693.61	488,754,063.16	28,234,211.86	1,716,630.45
Derechos a Recibir Efectivo o Equivalentes	2,478,795.09	492,558,354.94	492,993,734.15	2,043,415.88	(435,379.21)
Derechos a Recibir Bienes o Servicios	86,822.08	101,347.79	186,907.79	1,262.08	(85,560.00)
Inventarios	0.00	0.00	0.00	0.00	0.00
Almacenes	0.00	0.00	0.00	0.00	0.00
Estimación por Pérdida o Deterioro de Activos Circulantes	0.00	0.00	0.00	0.00	0.00
Otros Activos Circulantes	0.00	0.00	0.00	0.00	0.00
Activo No Circulante	81,421,067.79	7,669,635.01	9,211,093.38	79,879,609.42	(1,541,458.37)
Inversiones Financieras a Largo Plazo	0.00	0.00	0.00	0.00	0.00
Derechos a Recibir Efectivo o Equivalentes a Largo Plazo	0.00	0.00	0.00	0.00	0.00
Bienes Inmuebles, Infraestructura y Construcciones en Proceso	77,212,438.90	0.00	441,649.08	76,770,789.82	(441,649.08)
Bienes Muebles	35,929,586.60	6,632,164.26	2,047,692.55	40,514,058.31	4,584,471.71
Activos Intangibles	1,232,123.19	0.00	238,032.00	994,091.19	(238,032.00)
Depreciación, Deterioro y Amortización Acumulada de Bienes	(33,067,786.93)	933,058.15	6,483,719.75	(38,618,448.53)	(5,550,661.60)
Activos Diferidos	114,706.03	104,412.60	0.00	219,118.63	104,412.60
Estimación por Pérdida o Deterioro de Activos no Circulantes	0.00	0.00	0.00	0.00	0.00
Otros Activos no Circulantes	0.00	0.00	0.00	0.00	0.00

Bajo protesta de decir verdad declaramos que los Estados Financieros y sus notas, son razonablemente correctos y son responsabilidad del emisor.

Elaboró

C.P. José Manuel Salomón Bello
Subdirector de Tesorería

Revisó

C.P. José Román de la Cruz Martínez
Director de Finanzas

Autorizó

Mario R. Pavón Carrasco
Director General



CUENTA PÚBLICA 2025
21 SISTEMA PARA EL DESARROLLO INTEGRAL DE LA FAMILIA DEL ESTADO DE CAMPECHE
(DIF)
Estado Analítico de la Deuda y Otros Pasivos
Del 1o. de enero al 31 de diciembre de 2025
(Cifras en Pesos)

Denominación de las Deudas	Moneda de Contratación	Institución o País Acreedor	Saldo Inicial del Periodo	Saldo Final del Periodo
DEUDA PÚBLICA				
Corto Plazo				
Deuda Interna			0.00	0.00
Instituciones de Crédito			0.00	0.00
Títulos y Valores			0.00	0.00
Arrendamientos Financieros			0.00	0.00
Deuda Externa			0.00	0.00
Organismos Financieros Internacionales			0.00	0.00
Deuda Bilateral			0.00	0.00
Títulos y Valores			0.00	0.00
Arrendamientos Financieros			0.00	0.00
Subtotal de Deuda Pública a Corto Plazo			0.00	0.00
Largo Plazo				
Deuda Interna			0.00	0.00
Instituciones de Crédito			0.00	0.00
Títulos y Valores			0.00	0.00
Arrendamientos Financieros			0.00	0.00
Deuda Externa			0.00	0.00
Organismos Financieros Internacionales			0.00	0.00
Deuda Bilateral			0.00	0.00
Títulos y Valores			0.00	0.00
Arrendamientos Financieros			0.00	0.00
Subtotal de Deuda Pública a Largo Plazo			0.00	0.00
Total de Otros Pasivos			9,018,625.06	8,687,788.86
Total de Deuda Pública y Otros Pasivos			9,018,625.06	8,687,788.86

Bajo protesta de decir verdad declaramos que los Estados Financieros y sus notas, son razonablemente correctos y son responsabilidad del emisor.

Elaboró:

Revisó:

Autorizó:

C.P. José Manuel Salomón Bello
Subdirector de Tesorería

C.P. José Román de la Cruz Martínez
Director de Finanzas

Mario R. Payón Carrasco
Director General



CUENTA PÚBLICA 2025
21 SISTEMA PARA EL DESARROLLO INTEGRAL DE LA FAMILIA DEL ESTADO DE CAMPECHE (DIF)
Estado Analítico de Ingresos
Del 1o. de enero al 31 de diciembre de 2025
(Cifras en Pesos)

Rubro de Ingresos/Fuente de Financiamiento	Ingreso					Diferencia
	Estimado	Ampliaciones/ (Reducciones)	Modificado	Devengado	Recaudado	
Impuestos	0.00	0.00	0.00	0.00	0.00	0.00
Cuotas y Aportaciones de Seguridad Social	0.00	0.00	0.00	0.00	0.00	0.00
Contribuciones de Mejoras	0.00	0.00	0.00	0.00	0.00	0.00
Derechos	0.00	0.00	0.00	0.00	0.00	0.00
Productos	14,520.00	104,648.14	119,168.14	113,117.62	113,117.62	98,597.62
Aprovechamientos	0.00	0.00	0.00	0.00	0.00	0.00
Ingresos por Venta de Bienes, Prestación de Servicios y Otros Ingresos	12,050,879.24	26,601,127.67	38,652,006.91	21,391,283.42	21,294,117.94	9,243,238.70
Participaciones, Aportaciones, Convenios, Incentivos Derivados de la Colaboración Fiscal y Fondos Distintos de Aportaciones	0.00	0.00	0.00	0.00	0.00	0.00
Transferencias, Asignaciones, Subsidios y Subvenciones, y Pensiones y Jubilaciones	451,607,993.00	9,296,297.96	460,904,290.96	460,904,290.96	460,904,290.96	9,296,297.96
Ingresos Derivados de Financiamientos	0.00	0.00	0.00	0.00	0.00	0.00
Total:	463,673,332.24	36,002,073.77	499,675,466.01	482,408,692.00	482,311,526.52	
				Ingresos excedentes		18,638,134.28

Rubro de Ingresos/Fuente de Financiamiento	Ingreso					Diferencia
	Estimado	Ampliaciones/ (Reducciones)	Modificado	Devengado	Recaudado	
Ingresos del Poder Ejecutivo Federal o Estatal y de los Municipios	0.00	0.00	0.00	0.00	0.00	0.00
Impuestos	0.00	0.00	0.00	0.00	0.00	0.00
Cuotas y Aportaciones de Seguridad Social	0.00	0.00	0.00	0.00	0.00	0.00
Contribuciones de Mejoras	0.00	0.00	0.00	0.00	0.00	0.00
Derechos	0.00	0.00	0.00	0.00	0.00	0.00
Productos ¹	0.00	0.00	0.00	0.00	0.00	0.00
Aprovechamientos ²	0.00	0.00	0.00	0.00	0.00	0.00
Participaciones, Aportaciones, Convenios, Incentivos Derivados de la Colaboración Fiscal y Fondos Distintos de Aportaciones	0.00	0.00	0.00	0.00	0.00	0.00
Transferencias, Asignaciones, Subsidios y Subvenciones, y Pensiones y Jubilaciones	0.00	0.00	0.00	0.00	0.00	0.00
Ingresos de los Entes Públicos de los Poderes Legislativo y Judicial, de los Órganos Autónomos y del Sector Paraestatal o Paramunicipal, así como de las Empresas Productivas del Estado	463,673,392.24	36,002,073.77	499,675,466.01	482,408,692.00	482,311,526.52	18,638,134.28
Cuotas y Aportaciones de Seguridad Social	0.00	0.00	0.00	0.00	0.00	0.00
Productos	14,520.00	104,648.14	119,168.14	113,117.62	113,117.62	98,597.62
Ingresos por Venta de Bienes, Prestación de Servicios y Otros Ingresos ³	12,050,879.24	26,601,127.67	38,652,006.91	21,391,283.42	21,294,117.94	9,243,238.70
Transferencias, Asignaciones, Subsidios y Subvenciones, y Pensiones y Jubilaciones	451,607,993.00	9,296,297.96	460,904,290.96	460,904,290.96	460,904,290.96	9,296,297.96
Ingresos Derivados de Financiamientos	0.00	0.00	0.00	0.00	0.00	0.00
Ingresos Derivados de Financiamientos	0.00	0.00	0.00	0.00	0.00	0.00
Total:	463,673,392.24	36,002,073.77	499,675,466.01	482,408,692.00	482,311,526.52	
				Ingresos excedentes		18,638,134.28

Elaboró

L.C. Ingrid Zobeida Tec Acevedo
 Subdirectora de Presupuesto

Revisó

C.P. y P.C.C. y A.G. José Román de la Cruz Martínez
 Director de Finanzas

Autorizó

Mario R. Pavón Carrasco
 Director General

12/02/2026 10:30:48

¹ Incluye intereses que generan las cuentas bancarias del Poder Ejecutivo de la Federación, de las Entidades Federativas, así como de los Municipios.
² Incluye donativos en efectivo del Poder Ejecutivo, entre otros aprovechamientos.
³ Otros Ingresos se refiere a los ingresos propios obtenidos por los Poderes Legislativo y Judicial, los Órganos Autónomos y las Entidades de la Administración Pública Paraestatal y Paramunicipal, por sus actividades diversas no inherentes a su operación que generan recursos y que no sean ingresos por venta de bienes o prestación de servicios, tales como donativos en efectivo, entre otros.



CUENTA PÚBLICA 2025
21 SISTEMA PARA EL DESARROLLO INTEGRAL DE LA FAMILIA DEL ESTADO DE CAMPECHE (DIF)
Estado Analítico del Ejercicio del Presupuesto de Egresos
Clasificación Administrativa
Del 1o. de enero al 31 de diciembre de 2025
(Cifras en Pesos)

Concepto	Egresos					Subejercicio
	Aprobado	Ampliaciones/ (Reducciones)	Modificado	Devengado	Pagado	
[101]Dirección General	6,430,825.00	5,970,016.47	12,400,841.47	12,071,636.26	12,049,140.39	329,205.21
[102]Dirección de Comunicación Social	3,763,895.00	22,297.14	3,786,192.14	3,785,187.14	3,752,270.24	1,005.00
[103]Dirección de Tecnologías de Información	5,119,369.00	104,804.18	5,224,173.18	5,224,173.18	5,190,610.14	0.00
[104]Dirección Jurídica	6,021,734.00	(155,897.14)	5,865,836.86	5,865,836.86	5,811,836.34	0.00
[105]Dirección de Planeación Estratégica	8,226,123.00	24,983.83	8,251,106.83	8,250,025.63	8,165,911.34	1,081.20
[106]Dirección de Atención Social y Discapacidad	6,733,847.00	329,887.68	7,063,734.68	7,062,382.73	5,754,666.68	1,351.95
[107]Coordinación de Gestión Médica	10,629,937.00	(24,230.68)	10,605,706.32	9,912,095.94	9,875,026.08	693,610.38
[108]Coordinación del Centro Cultural "Leovigildo Gómez"	5,473,551.00	(845,391.69)	4,628,159.31	4,606,570.15	4,566,872.48	21,589.16
[109]Coordinación del Centro de Rehabilitación Acuática	2,304,926.00	115,946.09	2,420,872.09	2,420,535.69	2,391,095.52	336.40
[110]Centro de Rehabilitación y Educación Especial	18,960,963.00	1,331,665.09	20,292,628.09	19,913,144.52	19,748,950.37	379,483.57
[111]Centro de Rehabilitación Regional e Integral	10,343,407.00	55,080.42	10,398,487.42	9,269,155.87	9,180,509.12	1,129,331.55
[112]Dirección de Asistencia Alimentaria y Desarrollo Comunitario	215,509,379.00	8,550,716.01	224,060,095.01	211,881,934.41	211,783,309.58	12,178,160.60
[113]Procuraduría a Protección de Niñas, Niños y Adolescentes	16,807,832.00	8,196,053.17	25,003,885.17	24,079,644.89	23,897,775.41	924,240.28
[114]Subdirección del Centro Asistencial "María Palmira Lavalle"	18,124,850.00	2,449,742.05	20,574,592.05	20,521,673.28	20,343,857.70	52,918.77
[115]Subdirección de Atención Psicosocial	9,634,831.00	285,293.29	9,920,124.29	9,919,854.77	9,825,387.74	269.52
[116]Dirección de Desarrollo Familiar y Voluntariado	7,900,490.00	776,793.97	8,677,283.97	7,781,079.25	7,733,855.51	896,204.72
[117]Coordinación Educativa	18,512,493.00	877,052.39	19,389,545.39	18,598,722.92	18,422,383.11	790,822.47
[118]Dirección de Atención Integral al Adulto Mayor	40,533,671.00	2,220,307.27	42,753,978.27	42,701,437.39	42,320,053.90	52,540.88
[119]Dirección de Finanzas	6,592,532.00	162,369.27	6,754,901.27	6,749,975.34	6,689,051.77	4,925.93
[120]Dirección de Administración	40,606,157.24	4,076,591.13	44,682,748.37	42,109,183.00	41,830,098.86	2,573,565.37
[121]Dirección de Protocolo y Logística	2,798,324.00	117,245.67	2,915,569.67	2,914,531.36	2,890,842.27	1,038.31
[122]Dirección de Vinculación y Seguimiento Institucional	2,644,256.00	1,360,748.16	4,005,004.16	3,079,134.71	3,053,728.18	925,869.45
Total del Egreso	463,673,392.24	36,002,073.77	499,675,466.01	478,717,915.29	475,277,232.73	20,957,550.72

Elaboró

Revisó

Autorizó



CUENTA PÚBLICA 2025
21 SISTEMA PARA EL DESARROLLO INTEGRAL DE LA FAMILIA DEL ESTADO DE CAMPECHE (DIF)
Estado Analítico del Ejercicio del Presupuesto de Egresos
Clasificación Económica (por Tipo de Gasto)
Del 1o. de enero al 31 de diciembre de 2025
(Cifras en Pesos)

Concepto	Egresos					Subejercicio
	Aprobado	Ampliaciones/ (Reducciones)	Modificado	Devengado	Pagado	
Gasto Corriente	462,516,392.24	29,972,234.03	492,488,626.27	472,085,751.03	468,645,068.47	20,402,875.24
Gasto de Capital	1,157,000.00	6,029,839.74	7,186,839.74	6,632,164.26	6,632,164.26	554,675.48
Amortización de la Deuda y Disminución de Pasivos	0.00	0.00	0.00	0.00	0.00	0.00
Pensiones y Jubilaciones	0.00	0.00	0.00	0.00	0.00	0.00
Participaciones	0.00	0.00	0.00	0.00	0.00	0.00
Total del Egreso	463,673,392.24	36,002,073.77	499,675,466.01	478,717,915.29	475,277,232.73	20,957,550.72

Elaboró

L.C. Ingrid Zobeida Tec Acevedo
Subdirectora de Presupuesto

Revisó

C.P. y P.C.C. y A.G. José Román de la Cruz Martínez
Director de Finanzas

Autorizó

Mario R. Pavón Garrasco
Director General



CUENTA PÚBLICA 2025
21 SISTEMA PARA EL DESARROLLO INTEGRAL DE LA FAMILIA DEL ESTADO DE CAMPECHE (DIF)
Estado Analítico del Ejercicio del Presupuesto de Egresos
Clasificación por Objeto del Gasto (Capítulo y Concepto)
Del 1o. de enero al 31 de diciembre de 2025
(Cifras en Pesos)

Concepto	Egresos					Subejercicio
	Aprobado	Ampliaciones/ (Reducciones)	Modificado	Devengado	Pagado	
Servicios Personales	208,664,505.00	4,974,516.00	213,639,021.00	212,874,043.21	212,222,768.77	764,977.79
Remuneraciones al Personal de Carácter Permanente	97,519,692.00	(1,921,113.70)	95,598,578.30	95,361,762.15	95,361,762.15	236,816.15
Remuneraciones al Personal de Carácter Transitorio	7,348,936.00	4,710,480.90	12,059,416.90	12,059,416.90	12,059,416.90	0.00
Remuneraciones Adicionales y Especiales	48,858,070.00	1,791,914.03	50,649,984.03	50,512,895.93	49,861,621.49	137,088.10
Seguridad Social	43,618,302.00	1,594,105.93	45,212,407.93	44,822,935.28	44,822,935.28	389,472.65
Otras Prestaciones Sociales y Económicas	1,684,538.00	1,454,680.17	3,139,218.17	3,139,218.17	3,139,218.17	0.00
Previsiones	649,053.00	(649,053.00)	0.00	0.00	0.00	0.00
Pago de Estímulos a Servidores Públicos	8,985,914.00	(2,006,498.33)	6,979,415.67	6,977,814.78	6,977,814.78	1,600.89
Materiales y Suministros	13,847,088.00	6,875,201.07	20,722,289.07	18,087,391.34	17,851,319.34	2,634,897.73
Materiales de Administración, Emisión de Documentos y Artículos Oficiales	3,407,160.00	390,187.26	3,797,347.26	3,347,697.15	3,347,697.15	449,650.11
Alimentos y Utensilios	5,385,584.00	3,915,156.09	9,300,740.09	7,743,963.30	7,657,891.30	1,556,776.79
Materias Primas y Materiales de Producción y Comercialización	0.00	200,409.17	200,409.17	197,620.57	197,620.57	2,788.60
Materiales y Artículos de Construcción y de Reparación	544,391.00	185,807.50	730,198.50	599,334.16	599,334.16	130,864.34
Productos Químicos, Farmacéuticos y de Laboratorio	1,879,378.00	950,385.73	2,829,763.73	2,721,282.21	2,721,282.21	108,481.52
Combustibles, Lubricantes y Aditivos	463,026.00	220,921.72	683,947.72	529,407.15	529,407.15	154,540.57
Vestuario, Blancos, Prendas de Protección y Artículos Deportivos	1,054,377.00	(167,343.78)	887,033.22	866,465.26	716,465.26	20,567.96
Materiales y Suministros para Seguridad	0.00	6,688.87	6,688.87	6,688.87	6,688.87	0.00
Herramientas, Refacciones y Accesorios Menores	1,113,172.00	1,172,988.51	2,286,160.51	2,074,932.67	2,074,932.67	211,227.84
Servicios Generales	28,955,487.25	8,283,808.40	37,239,295.65	34,125,626.55	31,572,290.43	3,113,669.10
Servicios Básicos	5,382,209.30	1,054,516.90	6,436,726.20	6,028,506.56	6,028,506.56	408,219.64
Servicios de Arrendamiento	1,382,666.05	1,301,840.04	2,684,506.09	2,416,691.40	1,982,901.28	267,814.69
Servicios Profesionales, Científicos, Técnicos y Otros Servicios	6,651,622.91	497,191.66	7,148,814.57	6,653,744.86	6,653,744.86	495,069.71
Servicios Financieros, Bancarios y Comerciales	506,233.00	162,825.11	669,058.11	522,849.43	522,849.43	146,208.68
Servicios de Instalación, Reparación, Mantenimiento y Conservación	3,469,640.00	1,339,162.35	4,808,802.35	4,020,629.09	4,020,629.09	788,173.26
Servicios de Comunicación Social y Publicidad	713,001.99	2,059,809.15	2,772,811.14	2,636,805.09	2,620,797.09	136,006.05
Servicios de Traslado y Viáticos	2,286,392.00	1,232,396.52	3,518,788.52	3,263,652.79	3,263,652.79	255,135.73
Servicios Oficiales	2,070,680.00	378,006.07	2,448,686.07	1,852,335.13	1,277,323.13	596,350.94
Otros Servicios Generales	6,493,042.00	258,060.60	6,751,102.60	6,730,412.20	5,201,886.20	20,690.40
Transferencias, Asignaciones, Subsidios y Otras Ayudas	211,049,311.99	9,838,708.56	220,888,020.55	206,998,689.93	206,998,689.93	13,889,330.62
Transferencias Internas y Asignaciones al Sector Público	0.00	0.00	0.00	0.00	0.00	0.00
Transferencias al Resto del Sector Público	0.00	0.00	0.00	0.00	0.00	0.00
Subsidios y Subvenciones	0.00	0.00	0.00	0.00	0.00	0.00
Ayudas Sociales	211,049,311.99	9,838,708.56	220,888,020.55	206,998,689.93	206,998,689.93	13,889,330.62
Pensiones y Jubilaciones	0.00	0.00	0.00	0.00	0.00	0.00
Transferencias a Fideicomisos, Mandatos y Otros Análogos	0.00	0.00	0.00	0.00	0.00	0.00
Transferencias a la Seguridad Social	0.00	0.00	0.00	0.00	0.00	0.00
Donativos	0.00	0.00	0.00	0.00	0.00	0.00
Transferencias al Exterior	0.00	0.00	0.00	0.00	0.00	0.00
Bienes Muebles, Inmuebles e Intangibles	1,157,000.00	6,029,839.74	7,186,839.74	6,632,164.26	6,632,164.26	554,675.48
Mobiliario y Equipo de Administración	502,000.00	893,276.51	1,395,276.51	1,176,914.34	1,176,914.34	218,362.17
Mobiliario y Equipo Educativo y Recreativo	75,000.00	342,238.40	417,238.40	340,718.00	340,718.00	76,520.40
Equipo e Instrumental Médico y de Laboratorio	80,000.00	1,459,847.83	1,539,847.83	1,528,162.22	1,528,162.22	11,685.61
Vehículos y Equipo de Transporte	0.00	3,321,600.00	3,321,600.00	3,321,600.00	3,321,600.00	0.00
Equipo de Defensa y Seguridad	0.00	0.00	0.00	0.00	0.00	0.00
Maquinaria, Otros Equipos y Herramientas	500,000.00	12,877.00	512,877.00	264,769.70	264,769.70	248,107.30



CUENTA PÚBLICA 2025
21 SISTEMA PARA EL DESARROLLO INTEGRAL DE LA FAMILIA DEL ESTADO DE CAMPECHE (DIF)
Estado Analítico del Ejercicio del Presupuesto de Egresos
Clasificación por Objeto del Gasto (Capítulo y Concepto)
Del 1o. de enero al 31 de diciembre de 2025
(Cifras en Pesos)

Concepto	Egresos					Subejercicio
	Aprobado	Ampliaciones/ (Reducciones)	Modificado	Devengado	Pagado	
Activos Biológicos	0.00	0.00	0.00	0.00	0.00	0.00
Bienes Inmuebles	0.00	0.00	0.00	0.00	0.00	0.00
Activos Intangibles	0.00	0.00	0.00	0.00	0.00	0.00
Inversión Pública	0.00	0.00	0.00	0.00	0.00	0.00
Obra Pública en Bienes de Dominio Público	0.00	0.00	0.00	0.00	0.00	0.00
Obra Pública en Bienes Propios	0.00	0.00	0.00	0.00	0.00	0.00
Proyectos Productivos y Acciones de Fomento	0.00	0.00	0.00	0.00	0.00	0.00
Inversiones Financieras y Otras Provisiones	0.00	0.00	0.00	0.00	0.00	0.00
Inversiones para el Fomento de Actividades Productivas	0.00	0.00	0.00	0.00	0.00	0.00
Acciones y Participaciones de Capital	0.00	0.00	0.00	0.00	0.00	0.00
Compra de Títulos y Valores	0.00	0.00	0.00	0.00	0.00	0.00
Concesión de Préstamos	0.00	0.00	0.00	0.00	0.00	0.00
Inversiones en Fideicomisos, Mandatos y Otros Análogos	0.00	0.00	0.00	0.00	0.00	0.00
Otras Inversiones Financieras	0.00	0.00	0.00	0.00	0.00	0.00
Provisiones para Contingencias y Otras Erogaciones Especiales	0.00	0.00	0.00	0.00	0.00	0.00
Participaciones y Aportaciones	0.00	0.00	0.00	0.00	0.00	0.00
Participaciones	0.00	0.00	0.00	0.00	0.00	0.00
Aportaciones	0.00	0.00	0.00	0.00	0.00	0.00
Convenios	0.00	0.00	0.00	0.00	0.00	0.00
Deuda Pública	0.00	0.00	0.00	0.00	0.00	0.00
Amortización de la Deuda Pública	0.00	0.00	0.00	0.00	0.00	0.00
Intereses de la Deuda Pública	0.00	0.00	0.00	0.00	0.00	0.00
Comisiones de la Deuda Pública	0.00	0.00	0.00	0.00	0.00	0.00
Gastos de la Deuda Pública	0.00	0.00	0.00	0.00	0.00	0.00
Costo por Coberturas	0.00	0.00	0.00	0.00	0.00	0.00
Apoyos Financieros	0.00	0.00	0.00	0.00	0.00	0.00
Adeudos de Ejercicios Fiscales Anteriores (Adefas)	0.00	0.00	0.00	0.00	0.00	0.00
Total del Egreso	463,673,392.24	36,002,073.77	499,675,466.01	478,717,915.29	475,277,232.73	20,957,550.72

Elaboró

L.C. Ingrid Zobeida Tec Acevedo
Subdirectora de Presupuesto

Revisó

C.P. y P.C.C. y A.G. José Román de la Cruz Martínez
Director de Finanzas

Autorizó

Mario R. Pavón Carrasco
Director General



CUENTA PÚBLICA 2025
21 SISTEMA PARA EL DESARROLLO INTEGRAL DE LA FAMILIA DEL ESTADO DE CAMPECHE (DIF)
Clasificación Funcional (Finalidad y Función)
Del 1o. de enero al 31 de diciembre de 2025
(Cifras en Pesos)

Concepto	Egresos					Subejercicio
	Aprobado	Ampliaciones/ (Reducciones)	Modificado	Devengado	Pagado	
Gobierno	0.00	0.00	0.00	0.00	0.00	0.00
Legislación	0.00	0.00	0.00	0.00	0.00	0.00
Justicia	0.00	0.00	0.00	0.00	0.00	0.00
Coordinación de la Política de Gobierno	0.00	0.00	0.00	0.00	0.00	0.00
Relaciones Exteriores	0.00	0.00	0.00	0.00	0.00	0.00
Asuntos Financieros y Hacendarios	0.00	0.00	0.00	0.00	0.00	0.00
Seguridad Nacional	0.00	0.00	0.00	0.00	0.00	0.00
Asuntos de Orden Público y de Seguridad Interior	0.00	0.00	0.00	0.00	0.00	0.00
Otros Servicios Generales	0.00	0.00	0.00	0.00	0.00	0.00
Desarrollo Social	463,673,392.24	36,002,073.77	499,675,466.01	478,717,915.29	475,277,232.73	20,957,550.72
Protección Ambiental	0.00	0.00	0.00	0.00	0.00	0.00
Vivienda y Servicios a la Comunidad	0.00	0.00	0.00	0.00	0.00	0.00
Salud	0.00	0.00	0.00	0.00	0.00	0.00
Recreación, Cultura y Otras Manifestaciones Sociales	0.00	0.00	0.00	0.00	0.00	0.00
Educación	0.00	0.00	0.00	0.00	0.00	0.00
Protección Social	463,673,392.24	36,002,073.77	499,675,466.01	478,717,915.29	475,277,232.73	20,957,550.72
Otros Asuntos Sociales	0.00	0.00	0.00	0.00	0.00	0.00
Desarrollo Económico	0.00	0.00	0.00	0.00	0.00	0.00
Asuntos Económicos, Comerciales y Laborales en General	0.00	0.00	0.00	0.00	0.00	0.00
Agropecuaria, Silvicultura, Pesca y Caza	0.00	0.00	0.00	0.00	0.00	0.00
Combustibles y Energía	0.00	0.00	0.00	0.00	0.00	0.00
Minería, Manufacturas y Construcción	0.00	0.00	0.00	0.00	0.00	0.00
Transporte	0.00	0.00	0.00	0.00	0.00	0.00
Comunicaciones	0.00	0.00	0.00	0.00	0.00	0.00
Turismo	0.00	0.00	0.00	0.00	0.00	0.00
Ciencia, Tecnología e Innovación	0.00	0.00	0.00	0.00	0.00	0.00
Otras Industrias y Otros Asuntos Económicos	0.00	0.00	0.00	0.00	0.00	0.00
Otras no Clasificadas en Funciones Anteriores	0.00	0.00	0.00	0.00	0.00	0.00
Transacciones de la Deuda Pública / Costo Financiero de la Deuda	0.00	0.00	0.00	0.00	0.00	0.00
Transferencias, Participaciones y Aportaciones entre diferentes Niveles y Ordenes de Gobierno	0.00	0.00	0.00	0.00	0.00	0.00
Saneamiento del Sistema Financiero	0.00	0.00	0.00	0.00	0.00	0.00
Adeudos de Ejercicios Fiscales Anteriores	0.00	0.00	0.00	0.00	0.00	0.00
Total del Egreso	463,673,392.24	36,002,073.77	499,675,466.01	478,717,915.29	475,277,232.73	20,957,550.72



CUENTA PÚBLICA 2025
21 SISTEMA PARA EL DESARROLLO INTEGRAL DE LA FAMILIA DEL ESTADO DE CAMPECHE (DIF)
Clasificación Funcional (Finalidad y Función)
Del 1o. de enero al 31 de diciembre de 2025
(Cifras en Pesos)

Elaboró

L.C. Ingrid Zobeida Tec Acevedo
Subdirectora de Presupuesto

Revisó

C.P. y P.C.C. y A.G. José Román de la Cruz Martínez
Director de Finanzas

Autorizó

Mario R. Payón Carrasco
Director General



CUENTA PÚBLICA 2025
21 SISTEMA PARA EL DESARROLLO INTEGRAL DE LA FAMILIA DEL ESTADO DE CAMPECHE (DIF)
Endeudamiento Neto
Del 1o. de enero al 31 de diciembre de 2025
(Cifras en Pesos)

Identificación de Crédito o Instrumento	Colocación	Amortización	Endeudamiento Neto
Créditos Bancarios			
El Sistema para el Desarrollo Integral de la Familia del Estado de Campeche no contrae deuda pública	0.00	0.00	0.00
Total Créditos Bancarios	0.00	0.00	0.00

Otros Instrumentos de Deuda			
Total Otros Instrumentos de Deuda			
TOTAL	0.00	0.00	0.00

Elaboró

L.C. Ingrid Zobeida Tec Acevedo
Subdirectora de Presupuesto

Revisó

C.P. y P.C.C. y A.G. José Román de la Cruz Martínez
Director de Finanzas

Autorizó

Mario R. Payón Carrasco
Director General



CUENTA PÚBLICA 2025
21 SISTEMA PARA EL DESARROLLO INTEGRAL DE LA FAMILIA DEL ESTADO
DE CAMPECHE (DIF)
Intereses de la Deuda
Del 1o. de enero al 31 de diciembre de 2025
(Cifras en Pesos)

Identificación de Crédito o Instrumento	Devengado	Pagado
Créditos Bancarios		
El Sistema para el Desarrollo Integral de la Familia del Estado de Campeche no contrae deuda pública	0.00	0.00
Total de Intereses de Créditos Bancarios	0.00	0.00
Otros Instrumentos de Deuda		
Total de Intereses de Otros Instrumentos de Deuda		
TOTAL	0.00	0.00

Elaboró

L.C. Ingrid Zoberda Tec Acevedo

Subdirectora de Presupuesto

Revisó

C.P. y P.C.C. y A.C. José Román de la Cruz Martínez

Director de Finanzas

Autorizó

Mario R. Payón Carrasco

Director General



CUENTA PÚBLICA 2025
21 SISTEMA PARA EL DESARROLLO INTEGRAL DE LA FAMILIA DEL ESTADO DE CAMPECHE
(DIF)
Flujo de Fondos
Del 1o. de enero al 31 de diciembre de 2025
(Cifras en Pesos)

Concepto	Estimado / Aprobado	Devengado	Recaudado / Pagado
Rubros de Ingresos	463,673,392.24	482,408,692.00	482,311,526.52
Impuestos	0.00	0.00	0.00
Cuotas y Aportaciones de Seguridad Social	0.00	0.00	0.00
Contribuciones de Mejoras	0.00	0.00	0.00
Derechos	0.00	0.00	0.00
Productos	14,520.00	113,117.62	113,117.62
Aprovechamientos	0.00	0.00	0.00
Ingresos por Venta de Bienes, Prestación de Servicios y Otros Ingresos	12,050,879.24	21,391,283.42	21,294,117.94
Participaciones, Aportaciones, Convenios, Incentivos Derivados de la Colaboración Fiscal y Fondos Distintos de Aportaciones	0.00	0.00	0.00
Transferencias, Asignaciones, Subsidios y Subvenciones, y Pensiones y Jubilaciones	451,607,993.00	460,904,290.96	460,904,290.96
Ingresos Derivados de Financiamientos	0.00	0.00	0.00
Capítulos de Gasto	463,673,392.24	478,717,915.29	475,277,232.73
Servicios Personales	208,664,505.00	212,874,043.21	212,222,768.77
Materiales y Suministros	13,847,088.00	18,087,391.34	17,851,319.34
Servicios Generales	28,955,487.25	34,125,626.55	31,572,290.43
Transferencias, Asignaciones, Subsidios y Otras Ayudas	211,049,311.99	206,998,689.93	206,998,689.93
Bienes Muebles, Inmuebles e Intangibles	1,157,000.00	6,632,164.26	6,632,164.26
Inversión Pública	0.00	0.00	0.00
Inversiones Financieras y Otras Provisiones	0.00	0.00	0.00
Participaciones y Aportaciones	0.00	0.00	0.00
Deuda Pública	0.00	0.00	0.00
Total de las operaciones	0.00	3,690,776.71	7,034,293.79

Elaboró

L.C. Ingrid Zobeida Tec Acevedo

Subdirectora de Presupuesto

Revisó

C.P. y P.C.C. y A.C. José Román de la Cruz

Martínez
Director de Finanzas

Autorizó

Mario R. Pavón Carrasco

Director General



CUENTA PÚBLICA 2025
21 SISTEMA PARA EL DESARROLLO INTEGRAL DE LA FAMILIA DEL ESTADO DE CAMPECHE
(DIF)
Indicadores de Postura Fiscal
Del 1o. de enero al 31 de diciembre de 2025
(Cifras en Pesos)

Concepto	Estimado/Aprobado	Devengado	Recaudado/Pagado ³
I. Ingresos Presupuestarios	463,673,392.24	482,408,692.00	482,311,526.52
1. Ingresos del Gobierno de la Entidad Federativa	0.00	0.00	0.00
2. Ingresos del Sector Paraestatal	463,673,392.24	482,408,692.00	482,311,526.52
II. Egresos Presupuestarios	463,673,392.24	478,717,915.29	475,277,232.73
3. Egresos del Gobierno de la Entidad Federativa	0.00	0.00	0.00
4. Egresos del Sector Paraestatal	463,673,392.24	478,717,915.29	475,277,232.73
III. Balance Presupuestario (Superávit o Déficit) (III=I - II)	0.00	3,690,776.71	7,034,293.79

Concepto	Estimado/Aprobado	Devengado	Recaudado/Pagado ³
III. Balance presupuestario (Superávit o Déficit)	0.00	3,690,776.71	7,034,293.79
IV. Intereses, Comisiones y Gastos de la Deuda	0.00	0.00	0.00
V. Balance Primario (Superávit o Déficit) (V= III + IV)	0.00	3,690,776.71	7,034,293.79

Concepto	Estimado/Aprobado	Devengado	Recaudado/Pagado ³
A. Financiamiento	0.00	0.00	0.00
B. Amortización de la deuda	0.00	0.00	0.00
C. Financiamiento Neto	0.00	0.00	0.00

Elaboró

L.C. Ingrid Zobeida Tec Acevedo

Subdirectora de Presupuesto

Revisó

C.P. y P.C.C. y A.G. José Román de la Cruz Martínez

Director de Finanzas

Autorizó

Mario R. Pavón Carrasco

Director General



CUENTA PÚBLICA 2025
21 SISTEMA PARA EL DESARROLLO INTEGRAL DE LA FAMILIA DEL ESTADO DE CAMPECHE (DIF)
Gasto por Categoría Programática
Del 1o. de enero al 31 de diciembre de 2025
(Cifras en Pesos)

Concepto	Egresos					
	Aprobado	Ampliaciones/ (Reducciones)	Modificado	Devengado	Pagado	Subejercicio
Programas	463,673,392.24	36,002,073.77	499,675,466.01	478,717,915.29	475,277,232.73	20,957,550.72
Subsidios: Sector Social y Privado o Entidades Federativas y Municipios	0.00	1,464,799.50	1,464,799.50	1,464,740.36	1,464,740.36	59.14
Sujetos a Reglas de Operación	0.00	1,464,799.50	1,464,799.50	1,464,740.36	1,464,740.36	59.14
Otros Subsidios	0.00	0.00	0.00	0.00	0.00	0.00
Desempeño de la Funciones	185,912,288.00	23,314,127.55	209,226,415.55	192,415,669.30	189,537,180.17	16,810,746.25
Prestación de Servicios Públicos	185,912,288.00	23,314,127.55	209,226,415.55	192,415,669.30	189,537,180.17	16,810,746.25
Provisión de Bienes Públicos	0.00	0.00	0.00	0.00	0.00	0.00
Planeación, seguimiento y evaluación de políticas públicas	0.00	0.00	0.00	0.00	0.00	0.00
Promoción y fomento	0.00	0.00	0.00	0.00	0.00	0.00
Regulación y supervisión	0.00	0.00	0.00	0.00	0.00	0.00
Funciones de las Fuerzas Armadas (Únicamente Gobierno Federal)	0.00	0.00	0.00	0.00	0.00	0.00
Específicos	0.00	0.00	0.00	0.00	0.00	0.00
Proyectos de Inversión	0.00	0.00	0.00	0.00	0.00	0.00
Administrativos y de Apoyo	76,181,481.24	11,839,055.85	88,020,537.09	84,183,846.62	83,621,653.19	3,836,690.47
Apoyo al proceso presupuestario y para mejorar la eficiencia Institucional	76,181,481.24	11,839,055.85	88,020,537.09	84,183,846.62	83,621,653.19	3,836,690.47
Apoyo a la función pública y al mejoramiento de la gestión	0.00	0.00	0.00	0.00	0.00	0.00
Operaciones ajenas	0.00	0.00	0.00	0.00	0.00	0.00
Compromisos	0.00	0.00	0.00	0.00	0.00	0.00
Obligaciones de cumplimiento de resolución jurisdiccional	0.00	0.00	0.00	0.00	0.00	0.00
Desastres Naturales	0.00	0.00	0.00	0.00	0.00	0.00
Obligaciones	0.00	0.00	0.00	0.00	0.00	0.00
Pensiones y jubilaciones	0.00	0.00	0.00	0.00	0.00	0.00
Aportaciones a la seguridad social	0.00	0.00	0.00	0.00	0.00	0.00
Aportaciones a fondos de estabilización	0.00	0.00	0.00	0.00	0.00	0.00
Aportaciones a fondos de inversión y reestructura de pensiones	0.00	0.00	0.00	0.00	0.00	0.00
Programas de Gasto Federalizado (Gobierno Federal)	201,579,623.00	(615,909.13)	200,963,713.87	200,653,659.01	200,653,659.01	310,054.86
Gasto Federalizado	201,579,623.00	(615,909.13)	200,963,713.87	200,653,659.01	200,653,659.01	310,054.86
Participaciones a entidades federativas y municipios	0.00	0.00	0.00	0.00	0.00	0.00
Costo financiero, deuda o apoyos a deudores y ahorradores de la banca	0.00	0.00	0.00	0.00	0.00	0.00
Adeudos de ejercicios fiscales anteriores	0.00	0.00	0.00	0.00	0.00	0.00
Total del Egreso	463,673,392.24	36,002,073.77	499,675,466.01	478,717,915.29	475,277,232.73	20,957,550.72

Elaboró

L.C. Ingrid Zobelida Tec Acevedo
 Subdirectora de Presepeuesto

Revisó

C.P. y P.C.C. y A.G. José Román de la Cruz Martínez
 Director de Finanzas

Autorizó

Mario R. Payón Carrasco
 Director General



SISTEMA PARA EL DESARROLLO INTEGRAL DE LA FAMILIA DEL ESTADO DE CAMPECHE CAMPECHE



Ramo o Dependencia / Función / Programas y proyectos de Inversión

Del 01/ene./2025 Al 31/dic./2025

Fecha y hora de Impresión | 20/feb./2026
02:20 p. m.

Usr: LMOOAMADOR
Rep: rptEstadoPresupuestoEgresosUA_FN_PG_PI

Ramo o Dependencia / Función/ Programas y proyectos de inversión	Ampliaciones/ Aprobado(Reducciones)	Presupuesto Vigente	Comprometido	Presupuesto Disponible para Comprometer	Devengado	Comprometido No Devengado	Presupuesto Sin Devengar	Ejercido	Pagado	Cuentas por Pagar Deuda
---	--	------------------------	--------------	---	-----------	------------------------------	-----------------------------	----------	--------	----------------------------

El Sistema para el Desarrollo Integral de la Familia del Estado de Campeche no cuenta con información a relevar durante este periodo, por no contar con erogaciones de capital destinadas a obra pública en infraestructura, como a la adquisición y modificación de inmuebles.



Mario R. Pavón Carrasco
Director General



C.P. José Manuel Salomón Bello
Subdirector de Tesorería



C. P. José Román de la Cruz Martínez
Director de Finanzas



Ente Público:

Sistema para el Desarrollo Integral de la Familia del Estado de Campeche

Programa	Unidad Administrativa	Indicador	Dimensión	Frecuencia	Unidad de Medida	Meta	Numerador	Denominador	Resultado	Causas de las Variaciones	Efecto Económico
ORGANISMOS PÚBLICOS DESCENTRALIZADOS											
006 Programa de Desarrollo Integral de las personas con discapacidad	Sistema para el Desarrollo Integral de la Familia del Estado de Campeche (DIF)	F1708 Porcentaje de personas con discapacidad beneficiadas con los diversos programas para su inclusión	Eficacia	Anual	Por ciento	100	26,391	26,391	100%	No aplica	Este indicador se superó ya que se continúa trabajando con un grupo multidisciplinario, el cual proporciona pláticas y las diversas valoraciones a los niños y niñas de los kinder, lo anterior ha tenido respuesta positiva por parte de las Escuelas y los Padres de Familia asistiendo a la invitación que se les hace para participar en el Programa.
		P1709 Porcentaje de personas con discapacidad beneficiadas con los Programas de Asistencia Social	Eficacia	Anual	Por ciento	100	26,391	26,391	100%	No aplica	
		C1729 Porcentaje de acciones realizadas para la inclusión de las personas con discapacidad	Eficacia	Trimestral	Por ciento	100	1,490	1,490	100%	No aplica	
		C1719 Porcentaje de cobertura de la prevención de la discapacidad	Eficacia	Trimestral	Por ciento	100	3,589	2,600	138%	No aplica	
		C1710 Porcentaje de personas con discapacidad beneficiadas con los servicios y apoyos brindados	Eficacia	Trimestral	Por ciento	100	11,620	11,620	100%	No aplica	
009 Programa Estatal de Protección Integral de los Derechos de Niñas, Niños y Adolescentes	Sistema para el Desarrollo Integral de la Familia del Estado de Campeche (DIF)	C455 Porcentaje de Niñas, Niños y Adolescentes detectados y atendidos oportunamente con problemas psicosociales	Eficacia	Trimestral	Por ciento	100	5,005	5,005	100%	No aplica	La Secretaria de Modernización Administrativa e Innovación Gubernamental autorizó una ampliación de recursos federales del Ramo 12 - Salud correspondiente al Programa de Servicios de Asistencia Social Integral, para el ejercicio fiscal 2025 por el importe de \$7,000,000.00 correspondiente al Proyecto "Fortalecimiento del Sistema para el Desarrollo Integral de la Familia del Estado de Campeche en materia de sus acciones de intervención relativas a la niñez y adolescencia, incluidas las que se encuentran en contexto de migración y a la población sujeta de asistencia social en el Establecimiento Centro de Asistencia Social para Migrantes In Wotach, 2025", el cual fue aprobado con el oficio número APR-CGE-SNDIF-CAS-NNA-MIGRANTES-2422001-127300-01/2025 de fecha 23 de mayo del presente año asignado por el coordinador general del Comité de Planeación para el Desarrollo del Estado (COPLADECAM).
		C459 Porcentaje de niñas, niños y adolescentes que fueron atendidos en los Centros Asistenciales	Eficacia	Trimestral	Por ciento	100	227	227	100%	No aplica	
		C461 Porcentaje de personas atendidas para la restitución de los derechos de Niñas, Niños y Adolescentes	Eficacia	Trimestral	Por ciento	100	6,989	6,989	100%	No aplica	
		C462 Niñas, niños y adolescentes beneficiados	Eficacia	Trimestral	Niñas, Niños y Adolescentes	27,000	36,862	No aplica	36,862	No aplica	
		C870 Porcentaje de beneficiarios atendidos en el Centro Asistencial (CAS)	Eficacia	Trimestral	Por ciento	100	180	180	100%	No aplica	
											La Secretaria de Modernización Administrativa e Innovación Gubernamental autorizó una ampliación de recursos federales del Ramo 12 - Salud correspondiente al Programa de Servicios de Asistencia Social Integral, para el ejercicio fiscal 2025 por el importe de \$44.67 correspondiente al Proyecto Fortalecimiento del Sistema para el Desarrollo Integral de la Familia del Estado de Campeche en materia de sus acciones de intervención relativas a la niñez y adolescencia, incluidas las que se encuentran en contexto de migración y a la población sujeta de asistencia social en el Establecimiento Centro de Asistencia Social para Migrantes In Wotach, 2025 (PF), el cual fue aprobada con el oficio número APR-CGE-SNDIF-CAS-NNA-MIGRANTES-PF-2422001-127300-02/2025 de fecha 03 de junio del presente año asignado por el coordinador general del Comité de Planeación para el Desarrollo del Estado (COPLADECAM).
											El Sistema para el Desarrollo Integral de la Familia del Estado de Campeche obtuvo una ampliación presupuestal de Gasto Corriente solicitada mediante oficio SD01/SS02/01/1402-25 de fecha 24 de junio de 2025 y autorizada mediante oficio SAFIN03/PP/PAE/1316/2025 de fecha 03 de julio de 2025, por un importe de \$500,000.00 correspondiente a recursos para alimentación de Niñas, Niños y Adolescentes del Centro Asistencial "María Palmira Lavalle".



Ente Público:

Sistema para el Desarrollo Integral de la Familia del Estado de Campeche

Programa	Unidad Administrativa	Indicador	Dimensión	Frecuencia	Unidad de Medida	Meta	Numerador	Denominador	Resultado	Causas de las Variaciones	Efecto Económico
ORGANISMOS PÚBLICOS DESCENTRALIZADOS											
088 Programa de Atención a Grupos Vulnerables	Sistema para el Desarrollo Integral de la Familia del Estado de Campeche (DIF)	F1735 Porcentaje de población en situación de pobreza	Eficacia	Anual	Por ciento	47.43	347,500	928,363	37%	INEGI. Pobreza multidimensional (PM) 2024. Cálculos con base en la información de la ENIGH 2024, utilizando la metodología del Consejo Nacional de Evaluación de la Política de Desarrollo Social (CONEVAL).	
		P1736 Porcentaje de personas en situación vulnerable que se benefician con los programas asistenciales	Eficacia	Anual	Por ciento	100	51,824	51,824	100%	No aplica	El Sistema para el Desarrollo Integral de la Familia del Estado de Campeche obtuvo una ampliación presupuestal de Gasto Corriente solicitada mediante oficio SD01/SS02/01/1905-25 de fecha 13 de agosto de 2025 y autorizada mediante oficio SAFIN03/PP/PRE/1727/2025 de fecha 20 de agosto de 2025, por un importe de \$821,900.00 correspondiente a recursos para la adquisición de un vehículo para el Sistema DIF Estatal.
		C1744 Porcentaje de Atenciones Integrales al Adulto Mayor	Eficacia	Trimestral	Por ciento	100	450,824	450,824	100%	No aplica	El Sistema para el Desarrollo Integral de la Familia del Estado de Campeche obtuvo una ampliación presupuestal de Gasto Corriente solicitada mediante oficio SD01/SS02/01/2564-25 de fecha 10 de octubre de 2025 y autorizada mediante oficio SAFIN03/PP/PRE/2168/2025 de fecha 28 de octubre de 2025, por un importe de \$215,000.00 correspondiente a recursos para el Cuarto Informe de Actividades de la Presidenta del Sistema DIF Estatal.
		C2082 Porcentaje de Localidades fortalecidas mediante actividades de desarrollo comunitario y asistencia alimentaria	Eficacia	Trimestral	Por ciento	100	3	3	100%	No aplica	
		C2090 Porcentaje de acciones realizadas	Eficacia	Trimestral	Por ciento	100	596	585	102%	No aplica	



Ente Público:

Sistema para el Desarrollo Integral de la Familia del Estado de Campeche

Programa	Unidad Administrativa	Indicador	Dimensión	Frecuencia	Unidad de Medida	Meta	Numerador	Denominador	Resultado	Causas de las Variaciones	Efecto Económico
ORGANISMOS PÚBLICOS DESCENTRALIZADOS											
051 FAM Asistencia Social	Sistema para el Desarrollo Integral de la Familia del Estado de Campeche (DIF)	F1958 Tasa de variación de la población vulnerable por acceso a la alimentación nutritiva y de calidad y de la asistencia social	Eficacia	Bianal	Por ciento	-4.19	0	0	0%	No aplica, por ser un indicador Bianual, este año no se reporta.	
		P1959 Porcentaje de personas beneficiarias que generan, fortalecen habilidades, reciben atención y/o apoyos para implementación de proyectos comunitarios y aquellos de asistencia social que contribuyen a su desarrollo integral	Eficacia	Anual	Por ciento	100	57,412	57,412	100%	No aplica	El Sistema para el Desarrollo Integral de la Familia del Estado de Campeche obtuvo una reducción presupuestal de los Recursos Federales del Ramo General 33 "Aportaciones Federales para Entidades Federativas y Municipios" correspondiente al Fondo de Aportaciones Múltiples (FAM) - Asistencia Social por la cantidad de \$705,437.00 quedando en un total de \$189,892,910.00, importe publicado en el Diario Oficial de la Federación (DOF) el 16 de enero de 2025.
		C1960 Porcentaje de apoyos y servicios de asistencia social otorgados a través del Programa de Atención a Grupos Prioritarios para mejorar el desarrollo integral de la población	Eficacia	Anual	Por ciento	100	3328	1,582	210%	Con el proyecto se entregaron 3,125 apoyos y se realizaron 203 servicios siendo un total de 3,328 acciones realizadas. Se incrementa la meta programada derivado que se realizaron más acciones de servicios y apoyos en el subprograma de la Procuraduría, esto derivado a a oferta de los proveedores	La Secretaría de Modernización Administrativa e Innovación Gubernamental autorizó una ampliación de recursos federales del Ramo 33 - Fondo de Aportaciones Múltiples por el importe de \$47.75 correspondiente al Proyecto "Fondo de Aportaciones Múltiples, Asistencia Social - Productos Financieros", el cual fue aprobado con el oficio número APR-FAM-AS-PF-2422001-126985-2/2025 de fecha 02 de diciembre del presente año signado por el coordinador general del Comité de Planeación para el Desarrollo del Estado (COPLADECAM).
		C1961 Proporción de raciones entregadas a las personas beneficiarias de los Programas Alimentarios	Eficacia	Anual	Por ciento	100	2,978,000	2,978,000	100%	No aplica	
		C1962 Porcentaje de Grupos de Desarrollo atendidos mediante capacitaciones y/o proyectos	Eficacia	Anual	Por ciento	100	41	41	100%	No aplica	



Ente Público:

Sistema para el Desarrollo Integral de la Familia del Estado de Campeche

Programa	Unidad Administrativa	Indicador	Dimensión	Frecuencia	Unidad de Medida	Meta	Numerador	Denominador	Resultado	Causas de las Variaciones	Efecto Económico
ORGANISMOS PÚBLICOS DESCENTRALIZADOS											
094 Programa de Atención a Personas con Discapacidad	Sistema para el Desarrollo Integral de la Familia del Estado de Campeche (DIF)	F2701 Porcentaje de personas con discapacidad beneficiadas en relación a las personas beneficiadas de la ciudad de Campeche	Eficacia	Anual	Por ciento	100	100	100	100%	No aplica	La Secretaria de Modernización Administrativa e Innovación Gubernamental autorizó una ampliación de recursos federales del Ramo 12 - Salud correspondiente al Programa de Atención a Personas con Discapacidad, para el ejercicio fiscal 2025 por el importe de \$1,464,742.00 correspondiente al Proyecto "Equipamiento médico para el área de comunicación humana en el CREE de Campeche", el cual fue aprobado con el oficio número APR-CGE-SNDIF-PAPD-CREE-2422001-127520-1/2025 de fecha 20 de agosto del presente año signado por el coordinador general del Comité de Planeación para el Desarrollo del Estado (COPLADECAM).
		P2702 Porcentaje de personas con discapacidad beneficiadas con los programas de asistencia social en relación a las personas con discapacidad en el padrón	Eficacia	Anual	Por ciento	100	100	100	100%	No aplica	La Secretaria de Modernización Administrativa e Innovación Gubernamental autorizó una ampliación de recursos federales del Ramo 12 - Salud correspondiente al Programa de Atención a Personas con Discapacidad, para el ejercicio fiscal 2025 por el importe de \$0.54 correspondiente al Proyecto "Equipamiento médico para el área de comunicación humana en el CREE de Campeche (Productos financieros)", el cual fue aprobado con el oficio número APR-CGE-SNDIF-PAPD-CREE-PF-2422001-127520-2/2025 de fecha 03 de septiembre del presente año signado por el coordinador general del Comité de Planeación para el Desarrollo del Estado (COPLADECAM).
		C2703 2075 Proyectos para fortalecer la accesibilidad e inclusión social de las personas con discapacidad	Eficacia	Trimestral	Por ciento	100	1	1	100%	No aplica	

Lic. Elizabeth Gómez Molina
Directora de Planeación Estratégica

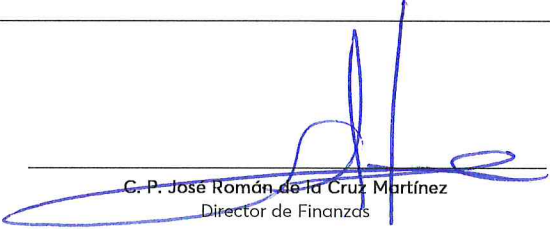
C. P. José Román de la Cruz Martínez
Director de Finanzas

Lic. Mario Páez Carrasco
Director General



CUENTA PÚBLICA 2025
21 SISTEMA PARA EL DESARROLLO INTEGRAL DE LA FAMILIA DEL ESTADO DE CAMPECHE
(DIF)
Relación de Bienes Inmuebles que Componen el Patrimonio
Del 1o. de enero al 31 de diciembre de 2025
(Cifras en Pesos)

Código	Descripción del Bien Inmueble	Valor en libros
0101000001-1	TERRENOS	192,000.00
0101000001-10	TERRENOS	11,041,075.02
0101000001-11	TERRENOS	10,395.00
0101000001-12	TERRENOS	17,955.00
0101000001-13	TERRENOS	13,365.00
0101000001-14	TERRENOS	14,212.80
0101000001-15	TERRENOS	14,400.00
0101000001-16	TERRENOS	14,400.00
0101000001-17	TERRENOS	23,154.30
0101000001-18	TERRENOS	14,400.00
0101000001-19	TERRENOS	10,395.00
0101000001-2	TERRENOS	29,373.78
0101000001-20	TERRENOS	145,904.88
0101000001-21	TERRENOS	38,745.90
0101000001-22	TERRENOS	43,498.80
0101000001-23	TERRENOS	14,400.00
0101000001-24	TERRENOS	18,567.90
0101000001-25	TERRENOS	395,004.01
0101000001-3	TERRENOS	54,000.00
0101000001-4	TERRENOS	26,705.70
0101000001-4	TERRENOS	22,354.20
0101000001-4	TERRENOS	3,310,783.64
0101000001-4	TERRENOS	1.00
0101000001-4	TERRENOS	126,396.84
0101000001-4	TERRENOS	18,875.70
0101000001-4	TERRENOS	26,721.90
0101000001-5	TERRENOS	4,845,228.23
0101000001-6	TERRENOS	925,704.44
0101000001-7	TERRENOS	2,767,976.46
0101000001-8	TERRENOS	179,800.00
0101000001-9	TERRENOS	526,876.93
0302011001-1	EDIFICIOS NO RESIDENCIALES	9,058,992.18
0302011001-2	EDIFICIOS NO RESIDENCIALES	111,978.76
0302011001-3	EDIFICIOS NO RESIDENCIALES	35,786.70
0302030210-1	EDIFICIOS NO RESIDENCIALES	29.28
0302030210-10	EDIFICIOS NO RESIDENCIALES	127,926.12
0302030210-11	EDIFICIOS NO RESIDENCIALES	91,116.04
0302030210-12	EDIFICIOS NO RESIDENCIALES	92,920.18
0302030210-13	EDIFICIOS NO RESIDENCIALES	159,873.74
0302030210-14	EDIFICIOS NO RESIDENCIALES	102,911.93
0302030210-15	EDIFICIOS NO RESIDENCIALES	163,881.01
0302030210-15	EDIFICIOS NO RESIDENCIALES	333,285.64
0302030210-16	EDIFICIOS NO RESIDENCIALES	225,102.04
0302030210-2	EDIFICIOS NO RESIDENCIALES	70,953.11



CUENTA PÚBLICA 2025
21 SISTEMA PARA EL DESARROLLO INTEGRAL DE LA FAMILIA DEL ESTADO DE CAMPECHE
(DIF)

Relación de Bienes Inmuebles que Componen el Patrimonio
Del 1o. de enero al 31 de diciembre de 2025
(Cifras en Pesos)

Código	Descripción del Bien Inmueble	Valor en libros
0302030210-3	EDIFICIOS NO RESIDENCIALES	1.00
0302030210-4	EDIFICIOS NO RESIDENCIALES	47,581.04
0302030210-5	EDIFICIOS NO RESIDENCIALES	90,427.48
0302030210-6	EDIFICIOS NO RESIDENCIALES	208,920.06
0302030210-7	EDIFICIOS NO RESIDENCIALES	84,533.66
0302030210-8	EDIFICIOS NO RESIDENCIALES	138,043.26
0302030210-9	EDIFICIOS NO RESIDENCIALES	99,243.98
0302040101-1	EDIFICIOS NO RESIDENCIALES	201,066.36
0302040101-2	EDIFICIOS NO RESIDENCIALES	485,755.00
0302040802-1	CASA HOGAR (ALBERGUE)	26,496,269.86
0302040802-2	EDIFICIOS NO RESIDENCIALES	1.00
0302040906-1	EDIFICIOS NO RESIDENCIALES	198,780.82

Elaboró.

C.P. José Manuel Salomón Bello
Subdirector de Tesorería

12/02/2026 13:20:53

Revisó

C.P. José Román de la Cruz Martínez
Director de Finanzas

Autorizó

Mario R. Pavón Carrasco
Director General



CUENTA PÚBLICA 2025
21 SISTEMA PARA EL DESARROLLO INTEGRAL DE LA FAMILIA DEL ESTADO DE CAMPECHE
(DIF)
Relación de Bienes Muebles que Componen el Patrimonio
Del 1o. de enero al 31 de diciembre de 2025
(Cifras en Pesos)

Código	Descripción del Bien Mueble	Valor en Libros
5111000001-1	ARCHIVERO DE MADERA	9,691.36
5111000001-10	ARCHIVERO DE MADERA	9,691.36
5111000001-2	ARCHIVERO DE MADERA	9,691.36
5111000001-3	ARCHIVERO DE MADERA	9,691.36
5111000001-4	ARCHIVERO DE MADERA	9,691.36
5111000001-5	ARCHIVERO DE MADERA	9,691.36
5111000001-6	ARCHIVERO DE MADERA	9,691.36
5111000001-7	ARCHIVERO DE MADERA	9,691.36
5111000001-8	ARCHIVERO DE MADERA	9,691.36
5111000001-9	ARCHIVERO DE MADERA	9,691.36
5111000028-1	ESCRITORIO	4,813.21
5111000029-1	ESTANTE	8,226.18
5111000029-10	ESTANTE	5,326.72
5111000029-11	ESTANTE	6,328.60
5111000029-12	ESTANTE	6,328.60
5111000029-2	ESTANTE	8,226.18
5111000029-3	ESTANTE	8,226.18
5111000029-4	ESTANTE	8,226.18
5111000029-5	ESTANTE	8,226.18
5111000029-6	ESTANTE	5,326.72
5111000029-7	ESTANTE	5,326.72
5111000029-8	ESTANTE	5,326.72
5111000029-9	ESTANTE	5,326.72
5111000042-1	LOCKER	16,984.43
5111000042-10	LOCKER	16,984.43
5111000042-11	LOCKER	16,984.43
5111000042-12	LOCKER	16,984.43
5111000042-13	LOCKER	16,984.43
5111000042-14	LOCKER	16,984.43
5111000042-15	LOCKER	16,984.43
5111000042-16	LOCKER	16,984.43
5111000042-17	LOCKER	16,984.43
5111000042-18	LOCKER	16,984.43
5111000042-19	LOCKER	16,984.43
5111000042-2	LOCKER	16,984.43
5111000042-20	LOCKER	16,984.43
5111000042-3	LOCKER	16,984.43
5111000042-4	LOCKER	16,984.43
5111000042-5	LOCKER	16,984.43
5111000042-6	LOCKER	16,984.43
5111000042-7	LOCKER	16,984.43
5111000042-8	LOCKER	16,984.43
5111000042-9	LOCKER	16,984.43
5111000050-1	MESA DE JUNTAS DE MADERA	8,716.27
5111000063-10	MESA	166.64
5111000063-100	MESA	362.59



CUENTA PÚBLICA 2025
21 SISTEMA PARA EL DESARROLLO INTEGRAL DE LA FAMILIA DEL ESTADO DE CAMPECHE
(DIF)
Relación de Bienes Muebles que Componen el Patrimonio
Del 1o. de enero al 31 de diciembre de 2025
(Cifras en Pesos)

Código	Descripción del Bien Mueble	Valor en Libros
5111000063-101	MESA	659.99
5111000063-102	MESA	659.99
5111000063-103	MESA	415.67
5111000063-104	MESA	395.47
5111000063-106	MESA	596.51
5111000063-107	MESA	483.01
5111000063-108	MESA	635.91
5111000063-109	MESA	635.91
5111000063-11	MESA	166.64
5111000063-110	MESA	635.92
5111000063-111	MESA	635.92
5111000063-112	MESA	635.92
5111000063-113	MESA	900.43
5111000063-114	MESA	900.43
5111000063-115	MESA	526.46
5111000063-116	MESA	526.46
5111000063-117	MESA	526.46
5111000063-118	MESA	526.46
5111000063-12	MESA	166.64
5111000063-13	MESA	166.64
5111000063-14	MESA	166.64
5111000063-16	MESA	166.64
5111000063-17	MESA	166.64
5111000063-19	MESA	166.64
5111000063-2	MESA	1.00
5111000063-20	MESA	166.64
5111000063-21	MESA	166.64
5111000063-22	MESA	166.64
5111000063-23	MESA	166.64
5111000063-24	MESA	166.64
5111000063-25	MESA	166.64
5111000063-26	MESA	166.64
5111000063-28	MESA	166.64
5111000063-29	MESA	605.86
5111000063-3	MESA	1.00
5111000063-30	MESA	751.10
5111000063-31	MESA	340.83
5111000063-32	MESA	340.83
5111000063-33	MESA	340.83
5111000063-34	MESA	340.83
5111000063-35	MESA	340.83
5111000063-36	MESA	340.83
5111000063-37	MESA	340.83
5111000063-38	MESA	340.83
5111000063-39	MESA	340.83
5111000063-4	MESA	1.00
5111000063-40	MESA	340.83



CUENTA PÚBLICA 2025
21 SISTEMA PARA EL DESARROLLO INTEGRAL DE LA FAMILIA DEL ESTADO DE CAMPECHE
(DIF)
Relación de Bienes Muebles que Componen el Patrimonio
Del 1o. de enero al 31 de diciembre de 2025
(Cifras en Pesos)

Código	Descripción del Bien Mueble	Valor en Libros
5111000063-41	MESA	340.83
5111000063-42	MESA	340.83
5111000063-43	MESA	340.83
5111000063-44	MESA	340.83
5111000063-45	MESA	433.87
5111000063-46	MESA	433.87
5111000063-47	MESA	433.87
5111000063-48	MESA	433.87
5111000063-49	MESA	433.87
5111000063-50	MESA	433.87
5111000063-51	MESA	433.87
5111000063-52	MESA	433.87
5111000063-53	MESA	433.87
5111000063-54	MESA	433.87
5111000063-55	MESA	433.87
5111000063-56	MESA	433.87
5111000063-57	MESA	433.87
5111000063-58	MESA	433.87
5111000063-59	MESA	348.93
5111000063-60	MESA	348.93
5111000063-61	MESA	348.93
5111000063-62	MESA	348.93
5111000063-63	MESA	348.93
5111000063-64	MESA	348.93
5111000063-65	MESA	348.93
5111000063-66	MESA	348.93
5111000063-67	MESA	348.93
5111000063-68	MESA	348.93
5111000063-69	MESA	348.93
5111000063-7	MESA	166.64
5111000063-70	MESA	348.93
5111000063-71	MESA	348.93
5111000063-72	MESA	348.93
5111000063-73	MESA	348.93
5111000063-74	MESA	348.93
5111000063-75	MESA	348.93
5111000063-76	MESA	348.93
5111000063-77	MESA	348.93
5111000063-78	MESA	348.93
5111000063-79	MESA	348.93
5111000063-8	MESA	166.64
5111000063-80	MESA	1,054.38
5111000063-81	MESA	4,443.38
5111000063-82	MESA	642.87
5111000063-83	MESA	202.19
5111000063-84	MESA	145.51
5111000063-85	MESA	55.75



CUENTA PÚBLICA 2025
21 SISTEMA PARA EL DESARROLLO INTEGRAL DE LA FAMILIA DEL ESTADO DE CAMPECHE
(DIF)
Relación de Bienes Muebles que Componen el Patrimonio
Del 1o. de enero al 31 de diciembre de 2025
(Cifras en Pesos)

Código	Descripción del Bien Mueble	Valor en Libros
5111000063-86	MESA	55.75
5111000063-87	MESA	55.75
5111000063-88	MESA	55.75
5111000063-89	MESA	257.29
5111000063-9	MESA	166.64
5111000063-90	MESA	388.73
5111000063-91	MESA	491.00
5111000063-92	MESA	491.00
5111000063-93	MESA	491.00
5111000063-94	MESA	491.00
5111000063-95	MESA	491.00
5111000063-96	MESA	362.59
5111000063-97	MESA	362.59
5111000063-98	MESA	362.59
5111000063-99	MESA	362.59
5111000086-271	SILLA	1.00
5111000086-272	SILLA	1.00
5111000086-273	SILLA	1.00
5111000086-274	SILLA	1.00
5111000086-275	SILLA	1.00
5111000086-276	SILLA	1.00
5111000086-277	SILLA	1.00
5111000086-278	SILLA	1.00
5111000086-279	SILLA	1.00
5111000086-280	SILLA	1.00
5111000086-281	SILLA	1.00
5111000086-282	SILLA	1.00
5111000086-283	SILLA	1.00
5111000086-284	SILLA	1.00
5111000086-285	SILLA	1.00
5111000086-287	SILLA	1.00
5111000086-288	SILLA	1.00
5111000086-289	SILLA	1.00
5111000086-294	SILLA	1.00
5111000086-295	SILLA	1.00
5111000086-296	SILLA	1.00
5111000086-297	SILLA	1.00
5111000086-298	SILLA	1.00
5111000086-299	SILLA	1.00
5111000086-301	SILLA	1.00
5111000086-304	SILLA	1.00
5111000086-305	SILLA	1.00
5111000086-306	SILLA	1.00
5111000086-307	SILLA	1.00
5111000086-313	SILLA	1.00
5111000086-314	SILLA	1.00
5111000086-315	SILLA	1.00



CUENTA PÚBLICA 2025
21 SISTEMA PARA EL DESARROLLO INTEGRAL DE LA FAMILIA DEL ESTADO DE CAMPECHE
(DIF)
Relación de Bienes Muebles que Componen el Patrimonio
Del 1o. de enero al 31 de diciembre de 2025
(Cifras en Pesos)

Código	Descripción del Bien Mueble	Valor en Libros
5111000086-316	SILLA	1.00
5111000086-317	SILLA	1.00
5111000086-322	SILLA	1.00
5111000086-323	SILLA	1.00
5111000086-324	SILLA	1.00
5111000086-337	SILLA	1.00
5111000086-338	SILLA	1.00
5111000086-339	SILLA	1.00
5111000086-366	SILLA	1.00
5111000086-367	SILLA	1.00
5111000086-368	SILLA	1.00
5111000086-369	SILLA	1.00
5111000086-370	SILLA	1.00
5111000086-377	SILLA	1.00
5111000086-378	SILLA	1.00
5111000086-383	SILLA	1.00
5111000086-384	SILLA	1.00
5111000086-385	SILLA	1.00
5111000086-386	SILLA	1.00
5111000086-387	SILLA	1.00
5111000086-391	SILLA	1.00
5111000086-395	SILLA	1.00
5111000086-396	SILLA	1.00
5111000086-397	SILLA	1.00
5111000086-398	SILLA	1.00
5111000086-399	SILLA	1.00
5111000086-400	SILLA	1.00
5111000086-402	SILLA	1.00
5111000086-403	SILLA	1.00
5111000086-404	SILLA	1.00
5111000086-410	SILLA	1.00
5111000086-411	SILLA	1.00
5111000086-412	SILLA	1.00
5111000086-413	SILLA	1.00
5111000086-414	SILLA	1.00
5111000086-415	SILLA	1.00
5111000086-416	SILLA	1.00
5111000086-417	SILLA	1.00
5111000086-418	SILLA	1.00
5111000086-419	SILLA	1.00
5111000086-420	SILLA	1.00
5111000086-421	SILLA	1.00
5111000086-422	SILLA	1.00
5111000086-425	SILLA	1.00
5111000086-426	SILLA	1.00
5111000086-427	SILLA	1.00
5111000086-428	SILLA	1.00



CUENTA PÚBLICA 2025
21 SISTEMA PARA EL DESARROLLO INTEGRAL DE LA FAMILIA DEL ESTADO DE CAMPECHE
(DIF)
Relación de Bienes Muebles que Componen el Patrimonio
Del 1o. de enero al 31 de diciembre de 2025
(Cifras en Pesos)

Código	Descripción del Bien Mueble	Valor en Libros
5111000086-437	SILLA	1.00
5111000086-438	SILLA	1.00
5111000086-439	SILLA	1.00
5111000086-440	SILLA	1.00
5111000086-441	SILLA	1.00
5111000086-442	SILLA	1.00
5111000086-443	SILLA	1.00
5111000086-444	SILLA	1.00
5111000086-445	SILLA	1.00
5111000086-446	SILLA	1.00
5111000086-447	SILLA	1.00
5111000086-452	SILLA	1.00
5111000086-454	SILLA	1.00
5111000086-455	SILLA	1.00
5111000086-457	SILLA	1.00
5111000086-458	SILLA	1.00
5111000086-460	SILLA	1.00
5111000086-461	SILLA	1.00
5111000086-462	SILLA	1.00
5111000086-463	SILLA	1.00
5111000086-464	SILLA	1.00
5111000086-465	SILLA	1.00
5111000086-476	SILLA	1.00
5111000086-487	SILLA	1.00
5111000086-488	SILLA	1.00
5111000086-497	SILLA	1.00
5111000086-498	SILLA	1.00
5111000086-502	SILLA	1.00
5111000086-503	SILLA	1.00
5111000086-514	SILLA	1.00
5111000086-547	SILLA	1.00
5111000086-548	SILLA	1.00
5111000086-551	SILLA	1.00
5111000086-552	SILLA	1.00
5111000086-559	SILLA	1.00
5111000086-560	SILLA	1.00
5111000086-561	SILLA	1.00
5111000086-562	SILLA	1.00
5111000086-565	SILLA	1.00
5111000086-567	SILLA	1.00
5111000086-568	SILLA	1.00
5111000086-571	SILLA	1.00
5111000086-576	SILLA	1.00
5111000086-579	SILLA	1.00
5111000086-580	SILLA	1.00
5111000086-581	SILLA	1.00
5111000086-585	SILLA	1.00



CUENTA PÚBLICA 2025
21 SISTEMA PARA EL DESARROLLO INTEGRAL DE LA FAMILIA DEL ESTADO DE CAMPECHE
(DIF)
Relación de Bienes Muebles que Componen el Patrimonio
Del 1o. de enero al 31 de diciembre de 2025
(Cifras en Pesos)

Código	Descripción del Bien Mueble	Valor en Libros
5111000086-586	SILLA	1.00
5111000086-587	SILLA	1.00
5111000086-602	SILLA	1.00
5111000086-605	SILLA	1.00
5111000086-607	SILLA	1.00
5111000086-610	SILLA	1.00
5111000086-611	SILLA	1.00
5111000086-613	SILLA	1.00
5111000086-616	SILLA	1.00
5111000086-617	SILLA	1.00
5111000086-618	SILLA	1.00
5111000086-619	SILLA	1.00
5111000086-620	SILLA	1.00
5111000086-626	SILLA	1.00
5111000086-633	SILLA	1.00
5111000086-634	SILLA	1.00
5111000086-635	SILLA	1.00
5111000086-636	SILLA	1.00
5111000086-648	SILLA	1.00
5111000086-649	SILLA	1.00
5111000086-650	SILLA	1.00
5111000086-651	SILLA	1.00
5111000086-652	SILLA	1.00
5111000086-653	SILLA	1.00
5111000086-654	SILLA	1.00
5111000086-655	SILLA	1.00
5111000086-656	SILLA	1.00
5111000086-657	SILLA	1.00
5111000086-658	SILLA	1.00
5111000086-659	SILLA	1.00
5111000086-660	SILLA	1.00
5111000086-661	SILLA	1.00
5111000086-662	SILLA	1.00
5111000086-663	SILLA	1.00
5111000086-664	SILLA	1.00
5111000086-667	SILLA	1.00
5111000086-668	SILLA	1.00
5111000086-669	SILLA	1.00
5111000086-671	SILLA	1.00
5111000086-672	SILLA	9.07
5111000086-673	SILLA	1.29
5111000086-674	SILLA	1.29
5111000086-679	SILLA	72.05
5111000086-680	SILLA	35.02
5111000086-681	SILLA	56.13
5111000086-682	SILLA	41.71
5111000086-683	SILLA	41.71



CUENTA PÚBLICA 2025
21 SISTEMA PARA EL DESARROLLO INTEGRAL DE LA FAMILIA DEL ESTADO DE CAMPECHE
(DIF)
Relación de Bienes Muebles que Componen el Patrimonio
Del 1o. de enero al 31 de diciembre de 2025
(Cifras en Pesos)

Código	Descripción del Bien Mueble	Valor en Libros
5111000086-684	SILLA	41.71
5111000086-685	SILLA	41.71
5111000086-686	SILLA	41.71
5111000086-687	SILLA	41.71
5111000086-688	SILLA	41.71
5111000086-689	SILLA	41.71
5111000086-690	SILLA	41.71
5111000086-691	SILLA	41.71
5111000086-692	SILLA	41.71
5111000086-693	SILLA	41.71
5111000086-694	SILLA	41.71
5111000086-695	SILLA	41.71
5111000086-696	SILLA	41.71
5111000086-697	SILLA	41.71
5111000086-698	SILLA	41.71
5111000086-699	SILLA	41.71
5111000086-700	SILLA	41.71
5111000086-701	SILLA	41.71
5111000086-702	SILLA	41.71
5111000086-703	SILLA	41.71
5111000086-704	SILLA	41.71
5111000086-705	SILLA	41.71
5111000086-706	SILLA	41.71
5111000086-707	SILLA	41.71
5111000086-708	SILLA	41.71
5111000086-709	SILLA	41.71
5111000086-710	SILLA	41.71
5111000086-711	SILLA	41.71
5111000086-712	SILLA	41.71
5111000086-713	SILLA	41.71
5111000086-714	SILLA	41.71
5111000086-715	SILLA	41.71
5111000086-716	SILLA	56.13
5111000086-717	SILLA	140.25
5111000086-718	SILLA	140.25
5111000086-719	SILLA	140.25
5111000086-720	SILLA	140.25
5111000086-721	SILLA	140.25
5111000086-722	SILLA	140.25
5111000086-723	SILLA	140.25
5111000086-724	SILLA	140.25
5111000086-725	SILLA	140.25
5111000086-726	SILLA	140.25
5111000086-727	SILLA	140.25
5111000086-728	SILLA	140.25
5111000086-729	SILLA	140.25
5111000086-730	SILLA	140.25



CUENTA PÚBLICA 2025
21 SISTEMA PARA EL DESARROLLO INTEGRAL DE LA FAMILIA DEL ESTADO DE CAMPECHE
(DIF)
Relación de Bienes Muebles que Componen el Patrimonio
Del 1o. de enero al 31 de diciembre de 2025
(Cifras en Pesos)

Código	Descripción del Bien Mueble	Valor en Libros
5111000086-731	SILLA	140.25
5111000086-732	SILLA	140.25
5111000086-733	SILLA	140.25
5111000086-734	SILLA	140.25
5111000086-735	SILLA	140.25
5111000086-736	SILLA	140.25
5111000086-737	SILLA	140.25
5111000086-738	SILLA	140.25
5111000086-739	SILLA	140.25
5111000086-740	SILLA	140.25
5111000086-741	SILLA	140.25
5111000086-742	SILLA	140.25
5111000086-743	SILLA	140.25
5111000086-744	SILLA	140.25
5111000086-745	SILLA	140.25
5111000086-746	SILLA	140.25
5111000086-747	SILLA	140.25
5111000086-748	SILLA	140.25
5111000086-749	SILLA	140.25
5111000086-750	SILLA	140.25
5111000086-751	SILLA	510.02
5111000086-752	SILLA	605.86
5111000086-753	SILLA	21.06
5111000086-754	SILLA	21.06
5111000086-756	SILLA	21.06
5111000086-757	SILLA	21.06
5111000086-758	SILLA	21.06
5111000086-759	SILLA	21.06
5111000086-760	SILLA	21.06
5111000086-761	SILLA	21.06
5111000086-762	SILLA	21.06
5111000086-763	SILLA	21.06
5111000086-764	SILLA	21.06
5111000086-765	SILLA	21.06
5111000086-766	SILLA	21.06
5111000086-767	SILLA	21.06
5111000086-769	SILLA	21.07
5111000086-771	SILLA	21.07
5111000086-772	SILLA	21.07
5111000086-773	SILLA	21.07
5111000086-774	SILLA	21.07
5111000086-775	SILLA	21.07
5111000086-776	SILLA	21.07
5111000086-778	SILLA	21.07
5111000086-779	SILLA	21.07
5111000086-780	SILLA	21.07
5111000086-782	SILLA	21.07



CUENTA PÚBLICA 2025
21 SISTEMA PARA EL DESARROLLO INTEGRAL DE LA FAMILIA DEL ESTADO DE CAMPECHE
(DIF)
Relación de Bienes Muebles que Componen el Patrimonio
Del 1o. de enero al 31 de diciembre de 2025
(Cifras en Pesos)

Código	Descripción del Bien Mueble	Valor en Libros
5111000086-783	SILLA	64.53
5111000086-784	SILLA	64.53
5111000086-785	SILLA	53.07
5111000086-786	SILLA	53.07
5111000086-787	SILLA	71.49
5111000086-788	SILLA	53.07
5111000086-789	SILLA	53.07
5111000086-790	SILLA	53.07
5111000086-791	SILLA	53.07
5111000086-792	SILLA	53.07
5111000086-793	SILLA	53.07
5111000086-794	SILLA	53.07
5111000086-795	SILLA	53.07
5111000086-796	SILLA	53.07
5111000086-798	SILLA	53.07
5111000086-799	SILLA	53.07
5111000086-800	SILLA	53.07
5111000086-801	SILLA	53.07
5111000086-802	SILLA	53.07
5111000086-803	SILLA	53.07
5111000086-804	SILLA	53.07
5111000086-805	SILLA	53.07
5111000086-807	SILLA	53.07
5111000086-808	SILLA	53.07
5111000086-809	SILLA	53.07
5111000086-811	SILLA	70.77
5111000086-812	SILLA	20.08
5111000086-813	SILLA	20.08
5111000086-814	SILLA	20.08
5111000086-815	SILLA	20.08
5111000086-816	SILLA	20.09
5111000086-817	SILLA	20.09
5111000086-818	SILLA	20.09
5111000086-819	SILLA	20.09
5111000086-820	SILLA	20.08
5111000086-821	SILLA	20.08
5111000086-822	SILLA	20.08
5111000086-823	SILLA	20.08
5111000086-824	SILLA	20.08
5111000086-825	SILLA	20.08
5111000086-826	SILLA	20.08
5111000086-827	SILLA	20.08
5111000086-828	SILLA	20.08
5111000086-829	SILLA	20.08
5111000086-830	SILLA	20.08
5111000086-831	SILLA	20.08
5111000086-832	SILLA	20.08



CUENTA PÚBLICA 2025
21 SISTEMA PARA EL DESARROLLO INTEGRAL DE LA FAMILIA DEL ESTADO DE CAMPECHE
(DIF)
Relación de Bienes Muebles que Componen el Patrimonio
Del 1o. de enero al 31 de diciembre de 2025
(Cifras en Pesos)

Código	Descripción del Bien Mueble	Valor en Libros
5111000086-835	SILLA	91.78
5111000086-836	SILLA	91.78
5111000086-837	SILLA	91.78
5111000086-838	SILLA	91.78
5111000086-839	SILLA	91.78
5111000086-840	SILLA	91.78
5111000086-841	SILLA	91.78
5111000086-842	SILLA	91.78
5111000086-843	SILLA	91.78
5111000086-844	SILLA	91.84
5111000086-845	SILLA	111.80
5111000086-846	SILLA	111.80
5111000086-847	SILLA	111.80
5111000086-848	SILLA	111.80
5111000086-849	SILLA	111.81
5111000086-850	SILLA	111.80
5111000086-851	SILLA	111.80
5111000086-852	SILLA	111.80
5111000086-853	SILLA	111.80
5111000086-854	SILLA	111.80
5111000086-855	SILLA	111.80
5111000086-856	SILLA	111.80
5111000086-857	SILLA	111.80
5111000086-858	SILLA	111.80
5111000086-859	SILLA	111.80
5111000086-860	SILLA	111.80
5111000086-861	SILLA	111.83
5111000086-862	SILLA	111.80
5111000086-863	SILLA	111.80
5111000086-864	SILLA	111.80
5111000086-865	SILLA	111.80
5111000086-866	SILLA	111.80
5111000086-867	SILLA	111.80
5111000086-868	SILLA	111.80
5111000086-869	SILLA	111.80
5111000086-870	SILLA	111.80
5111000086-871	SILLA	111.80
5111000086-872	SILLA	111.83
5111000086-874	SILLA	274.37
5111000086-875	SILLA	274.37
5111000086-876	SILLA	1,624.80
5111000086-877	SILLA	220.64
5111000086-878	SILLA	220.64
5111000086-880	SILLA	252.22
5111000086-881	SILLA	472.30
5111000086-882	SILLA	472.30
5111000086-883	SILLA	472.30



CUENTA PÚBLICA 2025
21 SISTEMA PARA EL DESARROLLO INTEGRAL DE LA FAMILIA DEL ESTADO DE CAMPECHE
(DIF)
Relación de Bienes Muebles que Componen el Patrimonio
Del 1o. de enero al 31 de diciembre de 2025
(Cifras en Pesos)

Código	Descripción del Bien Mueble	Valor en Libros
5111000088-1	SILLÓN	5,667.88
5111000088-10	SILLÓN	5,342.84
5111000088-11	SILLÓN	5,342.84
5111000088-12	SILLÓN	5,342.84
5111000088-13	SILLÓN	5,342.84
5111000088-14	SILLÓN	5,342.84
5111000088-15	SILLÓN	5,342.84
5111000088-16	SILLÓN	5,342.84
5111000088-17	SILLÓN	6,032.08
5111000088-18	SILLÓN	6,032.08
5111000088-19	SILLÓN	9,924.96
5111000088-2	SILLÓN	5,667.88
5111000088-20	SILLÓN	9,924.96
5111000088-3	SILLÓN	5,667.88
5111000088-4	SILLÓN	5,667.88
5111000088-5	SILLÓN	5,667.88
5111000088-6	SILLÓN	5,667.88
5111000088-7	SILLÓN	5,342.84
5111000088-8	SILLÓN	5,342.84
5111000088-9	SILLÓN	5,342.84
5111000090-1	TANQUE GAS (ESTACIONARIO)	13,003.22
5111000096-1	MODULAR DE RECEPCION	7,454.16
5121000001-158	CAMA MADERA O METAL	1.00
5121000001-172	CAMA MADERA O METAL	1.00
5121000001-176	CAMA MADERA O METAL	1.00
5121000001-177	CAMA MADERA O METAL	1.00
5121000001-178	CAMA MADERA O METAL	1.00
5121000001-180	CAMA MADERA O METAL	1.00
5121000001-184	CAMA MADERA O METAL	1.00
5121000001-186	CAMA MADERA O METAL	1.00
5121000001-190	CAMA MADERA O METAL	64.38
5121000001-191	CAMA MADERA O METAL	64.37
5121000001-195	CAMA MADERA O METAL	372.17
5121000001-196	CAMA MADERA O METAL	372.17
5121000001-197	CAMA MADERA O METAL	1,479.02
5121000001-198	CAMA MADERA O METAL	1,479.02
5121000001-199	CAMA MADERA O METAL	291.06
5121000001-200	CAMA MADERA O METAL	291.06
5121000001-201	CAMA MADERA O METAL	291.06
5121000001-205	CAMA MADERA O METAL	4,038.36
5121000001-207	CAMA MADERA O METAL	740.33
5121000001-208	CAMA MADERA O METAL	740.33
5121000001-209	CAMA MADERA O METAL	508.58
5121000001-210	CAMA MADERA O METAL	841.99
5121000001-211	CAMA MADERA O METAL	841.99
5121000001-212	CAMA MADERA O METAL	841.99
5121000001-213	CAMA MADERA O METAL	861.29



CUENTA PÚBLICA 2025
21 SISTEMA PARA EL DESARROLLO INTEGRAL DE LA FAMILIA DEL ESTADO DE CAMPECHE
(DIF)
Relación de Bienes Muebles que Componen el Patrimonio
Del 1o. de enero al 31 de diciembre de 2025
(Cifras en Pesos)

Código	Descripción del Bien Mueble	Valor en Libros
5121000001-214	CAMA MADERA O METAL	861.29
5121000001-215	CAMA MADERA O METAL	861.29
5121000001-216	CAMA MADERA O METAL	889.08
5121000001-217	CAMA MADERA O METAL	889.08
5121000001-218	CAMA MADERA O METAL	1,419.17
5121000001-219	CAMA MADERA O METAL	1,419.17
5121000007-1	SOFÁ	2,024.93
5121000008-1	COLCHONETAS DE PARED Y PISO FORRADAS EN HULE-ESPUMA Y CUBIERTO DE LONATEX	36,376.56
5121000009-1	BATIDORA (COCINA)	12,458.38
5121000010-1	TARJA GABINETE 1M X 5 CMS PUERTAS DE ACERO INOXIDABLE	13,862.00
5121000010-2	TARJA GABINETE 1M X 5 CMS PUERTAS DE ACERO INOXIDABLE	13,862.00
5151000001-1	ANALIZADOR DE RED PORTATIL PARA RED LAN	1.00
5151000001-10	ANALIZADOR DE RED PORTATIL PARA RED LAN	1.00
5151000001-11	ANALIZADOR DE RED PORTATIL PARA RED LAN	1.00
5151000001-12	ANALIZADOR DE RED PORTATIL PARA RED LAN	1.00
5151000001-13	ANALIZADOR DE RED PORTATIL PARA RED LAN	1.00
5151000001-14	ANALIZADOR DE RED PORTATIL PARA RED LAN	1.00
5151000001-15	ANALIZADOR DE RED PORTATIL PARA RED LAN	1.00
5151000001-16	ANALIZADOR DE RED PORTATIL PARA RED LAN	1.00
5151000001-17	ANALIZADOR DE RED PORTATIL PARA RED LAN	1.00
5151000001-18	ANALIZADOR DE RED PORTATIL PARA RED LAN	1.00
5151000001-19	ANALIZADOR DE RED PORTATIL PARA RED LAN	1.00
5151000001-20	ANALIZADOR DE RED PORTATIL PARA RED LAN	1.00
5151000001-21	ANALIZADOR DE RED PORTATIL PARA RED LAN	1.00
5151000001-22	ANALIZADOR DE RED PORTATIL PARA RED LAN	1.00
5151000001-23	ANALIZADOR DE RED PORTATIL PARA RED LAN	1.00
5151000001-24	ANALIZADOR DE RED PORTATIL PARA RED LAN	1.00
5151000001-25	ANALIZADOR DE RED PORTATIL PARA RED LAN	1.00
5151000001-26	ANALIZADOR DE RED PORTATIL PARA RED LAN	1.00
5151000001-27	ANALIZADOR DE RED PORTATIL PARA RED LAN	1.00
5151000001-28	ANALIZADOR DE RED PORTATIL PARA RED LAN	2.01
5151000001-29	ANALIZADOR DE RED PORTATIL PARA RED LAN	11,028.64
5151000001-3	ANALIZADOR DE RED PORTATIL PARA RED LAN	1.00
5151000001-30	ANALIZADOR DE RED PORTATIL PARA RED LAN	5,138.76
5151000001-31	ANALIZADOR DE RED PORTATIL PARA RED LAN	5,138.76
5151000001-32	ANALIZADOR DE RED PORTATIL PARA RED LAN	8,060.21
5151000001-4	ANALIZADOR DE RED PORTATIL PARA RED LAN	1.00
5151000001-5	ANALIZADOR DE RED PORTATIL PARA RED LAN	1.00
5151000001-6	ANALIZADOR DE RED PORTATIL PARA RED LAN	1.00
5151000001-7	ANALIZADOR DE RED PORTATIL PARA RED LAN	1.00
5151000001-8	ANALIZADOR DE RED PORTATIL PARA RED LAN	1.00
5151000001-9	ANALIZADOR DE RED PORTATIL PARA RED LAN	1.00
5151000007-129	COMPUTADORA DE MANO CON SISTEMA DE COMUNICACIÓN REMOTA	1.00
5151000007-131	COMPUTADORA DE MANO CON SISTEMA DE COMUNICACIÓN REMOTA	1.00



CUENTA PÚBLICA 2025
21 SISTEMA PARA EL DESARROLLO INTEGRAL DE LA FAMILIA DEL ESTADO DE CAMPECHE
(DIF)
Relación de Bienes Muebles que Componen el Patrimonio
Del 1o. de enero al 31 de diciembre de 2025
(Cifras en Pesos)

Código	Descripción del Bien Mueble	Valor en Libros
5151000007-132	COMPUTADORA DE MANO CON SISTEMA DE COMUNICACIÓN REMOTA	1.00
5151000007-133	COMPUTADORA DE MANO CON SISTEMA DE COMUNICACIÓN REMOTA	1.00
5151000007-134	COMPUTADORA DE MANO CON SISTEMA DE COMUNICACIÓN REMOTA	1.00
5151000007-135	COMPUTADORA DE MANO CON SISTEMA DE COMUNICACIÓN REMOTA	1.00
5151000007-136	COMPUTADORA DE MANO CON SISTEMA DE COMUNICACIÓN REMOTA	1.00
5151000007-137	COMPUTADORA DE MANO CON SISTEMA DE COMUNICACIÓN REMOTA	1.00
5151000007-138	COMPUTADORA DE MANO CON SISTEMA DE COMUNICACIÓN REMOTA	1.00
5151000007-139	COMPUTADORA DE MANO CON SISTEMA DE COMUNICACIÓN REMOTA	1.00
5151000007-140	COMPUTADORA DE MANO CON SISTEMA DE COMUNICACIÓN REMOTA	1.00
5151000007-141	COMPUTADORA DE MANO CON SISTEMA DE COMUNICACIÓN REMOTA	1.00
5151000007-142	COMPUTADORA DE MANO CON SISTEMA DE COMUNICACIÓN REMOTA	1.00
5151000007-143	COMPUTADORA DE MANO CON SISTEMA DE COMUNICACIÓN REMOTA	1.00
5151000007-144	COMPUTADORA DE MANO CON SISTEMA DE COMUNICACIÓN REMOTA	1.00
5151000007-145	COMPUTADORA DE MANO CON SISTEMA DE COMUNICACIÓN REMOTA	1.00
5151000007-146	COMPUTADORA DE MANO CON SISTEMA DE COMUNICACIÓN REMOTA	1.00
5151000007-147	COMPUTADORA DE MANO CON SISTEMA DE COMUNICACIÓN REMOTA	1.00
5151000007-148	COMPUTADORA DE MANO CON SISTEMA DE COMUNICACIÓN REMOTA	1.00
5151000007-149	COMPUTADORA DE MANO CON SISTEMA DE COMUNICACIÓN REMOTA	1.00
5151000007-150	COMPUTADORA DE MANO CON SISTEMA DE COMUNICACIÓN REMOTA	1.00
5151000007-151	COMPUTADORA DE MANO CON SISTEMA DE COMUNICACIÓN REMOTA	1.00
5151000007-152	COMPUTADORA DE MANO CON SISTEMA DE COMUNICACIÓN REMOTA	1.00
5151000007-153	COMPUTADORA DE MANO CON SISTEMA DE COMUNICACIÓN REMOTA	1.00
5151000007-154	COMPUTADORA DE MANO CON SISTEMA DE COMUNICACIÓN REMOTA	1.00
5151000007-155	COMPUTADORA DE MANO CON SISTEMA DE COMUNICACIÓN REMOTA	1.00
5151000007-156	COMPUTADORA DE MANO CON SISTEMA DE COMUNICACIÓN REMOTA	1.00
5151000007-157	COMPUTADORA DE MANO CON SISTEMA DE COMUNICACIÓN REMOTA	1.00
5151000007-158	COMPUTADORA DE MANO CON SISTEMA DE COMUNICACIÓN REMOTA	1.00



CUENTA PÚBLICA 2025
21 SISTEMA PARA EL DESARROLLO INTEGRAL DE LA FAMILIA DEL ESTADO DE CAMPECHE
(DIF)
Relación de Bienes Muebles que Componen el Patrimonio
Del 1o. de enero al 31 de diciembre de 2025
(Cifras en Pesos)

Código	Descripción del Bien Mueble	Valor en Libros
5151000007-159	COMPUTADORA DE MANO CON SISTEMA DE COMUNICACIÓN REMOTA	1.00
5151000007-160	COMPUTADORA DE MANO CON SISTEMA DE COMUNICACIÓN REMOTA	1.00
5151000007-161	COMPUTADORA DE MANO CON SISTEMA DE COMUNICACIÓN REMOTA	1.00
5151000007-162	COMPUTADORA DE MANO CON SISTEMA DE COMUNICACIÓN REMOTA	1.00
5151000007-163	COMPUTADORA DE MANO CON SISTEMA DE COMUNICACIÓN REMOTA	1.00
5151000007-164	COMPUTADORA DE MANO CON SISTEMA DE COMUNICACIÓN REMOTA	1.00
5151000007-165	COMPUTADORA DE MANO CON SISTEMA DE COMUNICACIÓN REMOTA	1.00
5151000007-166	COMPUTADORA DE MANO CON SISTEMA DE COMUNICACIÓN REMOTA	1.00
5151000007-167	COMPUTADORA DE MANO CON SISTEMA DE COMUNICACIÓN REMOTA	1.00
5151000007-170	COMPUTADORA DE MANO CON SISTEMA DE COMUNICACIÓN REMOTA	1.00
5151000007-171	COMPUTADORA DE MANO CON SISTEMA DE COMUNICACIÓN REMOTA	1.00
5151000007-174	COMPUTADORA DE MANO CON SISTEMA DE COMUNICACIÓN REMOTA	1.00
5151000007-175	COMPUTADORA DE MANO CON SISTEMA DE COMUNICACIÓN REMOTA	1.00
5151000007-176	COMPUTADORA DE MANO CON SISTEMA DE COMUNICACIÓN REMOTA	1.00
5151000007-177	COMPUTADORA DE MANO CON SISTEMA DE COMUNICACIÓN REMOTA	1.00
5151000007-178	COMPUTADORA DE MANO CON SISTEMA DE COMUNICACIÓN REMOTA	1.00
5151000007-179	COMPUTADORA DE MANO CON SISTEMA DE COMUNICACIÓN REMOTA	1.00
5151000007-180	COMPUTADORA DE MANO CON SISTEMA DE COMUNICACIÓN REMOTA	1.00
5151000007-181	COMPUTADORA DE MANO CON SISTEMA DE COMUNICACIÓN REMOTA	1.00
5151000007-182	COMPUTADORA DE MANO CON SISTEMA DE COMUNICACIÓN REMOTA	1.00
5151000007-183	COMPUTADORA DE MANO CON SISTEMA DE COMUNICACIÓN REMOTA	1.00
5151000007-184	COMPUTADORA DE MANO CON SISTEMA DE COMUNICACIÓN REMOTA	1.00
5151000007-185	COMPUTADORA DE MANO CON SISTEMA DE COMUNICACIÓN REMOTA	1.00
5151000007-186	COMPUTADORA DE MANO CON SISTEMA DE COMUNICACIÓN REMOTA	1.00
5151000007-187	COMPUTADORA DE MANO CON SISTEMA DE COMUNICACIÓN REMOTA	1.00
5151000007-189	COMPUTADORA DE MANO CON SISTEMA DE COMUNICACIÓN REMOTA	1.00
5151000007-190	COMPUTADORA DE MANO CON SISTEMA DE COMUNICACIÓN REMOTA	1.00



CUENTA PÚBLICA 2025
21 SISTEMA PARA EL DESARROLLO INTEGRAL DE LA FAMILIA DEL ESTADO DE CAMPECHE
(DIF)
Relación de Bienes Muebles que Componen el Patrimonio
Del 1o. de enero al 31 de diciembre de 2025
(Cifras en Pesos)

Código	Descripción del Bien Mueble	Valor en Libros
5151000007-191	COMPUTADORA DE MANO CON SISTEMA DE COMUNICACIÓN REMOTA	1.00
5151000007-192	COMPUTADORA DE MANO CON SISTEMA DE COMUNICACIÓN REMOTA	1.00
5151000007-193	COMPUTADORA DE MANO CON SISTEMA DE COMUNICACIÓN REMOTA	1.00
5151000007-194	COMPUTADORA DE MANO CON SISTEMA DE COMUNICACIÓN REMOTA	1.00
5151000007-195	COMPUTADORA DE MANO CON SISTEMA DE COMUNICACIÓN REMOTA	1.00
5151000007-197	COMPUTADORA DE MANO CON SISTEMA DE COMUNICACIÓN REMOTA	1.00
5151000007-198	COMPUTADORA DE MANO CON SISTEMA DE COMUNICACIÓN REMOTA	1.00
5151000007-199	COMPUTADORA DE MANO CON SISTEMA DE COMUNICACIÓN REMOTA	1.00
5151000007-200	COMPUTADORA DE MANO CON SISTEMA DE COMUNICACIÓN REMOTA	1.00
5151000007-201	COMPUTADORA DE MANO CON SISTEMA DE COMUNICACIÓN REMOTA	1.00
5151000007-202	COMPUTADORA DE MANO CON SISTEMA DE COMUNICACIÓN REMOTA	1.00
5151000007-203	COMPUTADORA DE MANO CON SISTEMA DE COMUNICACIÓN REMOTA	1.00
5151000007-204	COMPUTADORA DE MANO CON SISTEMA DE COMUNICACIÓN REMOTA	1.00
5151000007-205	COMPUTADORA DE MANO CON SISTEMA DE COMUNICACIÓN REMOTA	1.00
5151000007-206	COMPUTADORA DE MANO CON SISTEMA DE COMUNICACIÓN REMOTA	1.00
5151000007-208	COMPUTADORA DE MANO CON SISTEMA DE COMUNICACIÓN REMOTA	1.00
5151000007-209	COMPUTADORA DE MANO CON SISTEMA DE COMUNICACIÓN REMOTA	1.00
5151000007-210	COMPUTADORA DE MANO CON SISTEMA DE COMUNICACIÓN REMOTA	1.00
5151000007-211	COMPUTADORA DE MANO CON SISTEMA DE COMUNICACIÓN REMOTA	1.00
5151000007-212	COMPUTADORA DE MANO CON SISTEMA DE COMUNICACIÓN REMOTA	1.00
5151000007-213	COMPUTADORA DE MANO CON SISTEMA DE COMUNICACIÓN REMOTA	1.00
5151000007-214	COMPUTADORA DE MANO CON SISTEMA DE COMUNICACIÓN REMOTA	1.00
5151000007-215	COMPUTADORA DE MANO CON SISTEMA DE COMUNICACIÓN REMOTA	1.00
5151000007-216	COMPUTADORA DE MANO CON SISTEMA DE COMUNICACIÓN REMOTA	1.00
5151000007-217	COMPUTADORA DE MANO CON SISTEMA DE COMUNICACIÓN REMOTA	1.00
5151000007-218	COMPUTADORA DE MANO CON SISTEMA DE COMUNICACIÓN REMOTA	1.00
5151000007-219	COMPUTADORA DE MANO CON SISTEMA DE COMUNICACIÓN REMOTA	1.00



CUENTA PÚBLICA 2025
21 SISTEMA PARA EL DESARROLLO INTEGRAL DE LA FAMILIA DEL ESTADO DE CAMPECHE
(DIF)
Relación de Bienes Muebles que Componen el Patrimonio
Del 1o. de enero al 31 de diciembre de 2025
(Cifras en Pesos)

Código	Descripción del Bien Mueble	Valor en Libros
5151000007-220	COMPUTADORA DE MANO CON SISTEMA DE COMUNICACIÓN REMOTA	1.00
5151000007-221	COMPUTADORA DE MANO CON SISTEMA DE COMUNICACIÓN REMOTA	1.00
5151000007-222	COMPUTADORA DE MANO CON SISTEMA DE COMUNICACIÓN REMOTA	1.00
5151000007-223	COMPUTADORA DE MANO CON SISTEMA DE COMUNICACIÓN REMOTA	1.00
5151000007-224	COMPUTADORA DE MANO CON SISTEMA DE COMUNICACIÓN REMOTA	1.00
5151000007-225	COMPUTADORA DE MANO CON SISTEMA DE COMUNICACIÓN REMOTA	1.00
5151000007-226	COMPUTADORA DE MANO CON SISTEMA DE COMUNICACIÓN REMOTA	1.00
5151000007-227	COMPUTADORA DE MANO CON SISTEMA DE COMUNICACIÓN REMOTA	1.00
5151000007-228	COMPUTADORA DE MANO CON SISTEMA DE COMUNICACIÓN REMOTA	1.00
5151000007-229	COMPUTADORA DE MANO CON SISTEMA DE COMUNICACIÓN REMOTA	1.00
5151000007-230	COMPUTADORA DE MANO CON SISTEMA DE COMUNICACIÓN REMOTA	1.00
5151000007-231	COMPUTADORA DE MANO CON SISTEMA DE COMUNICACIÓN REMOTA	1.00
5151000007-232	COMPUTADORA DE MANO CON SISTEMA DE COMUNICACIÓN REMOTA	1.00
5151000007-233	COMPUTADORA DE MANO CON SISTEMA DE COMUNICACIÓN REMOTA	1.00
5151000007-234	COMPUTADORA DE MANO CON SISTEMA DE COMUNICACIÓN REMOTA	1.00
5151000007-235	COMPUTADORA DE MANO CON SISTEMA DE COMUNICACIÓN REMOTA	1.00
5151000007-237	COMPUTADORA DE MANO CON SISTEMA DE COMUNICACIÓN REMOTA	1.00
5151000007-238	COMPUTADORA DE MANO CON SISTEMA DE COMUNICACIÓN REMOTA	1.00
5151000007-239	COMPUTADORA DE MANO CON SISTEMA DE COMUNICACIÓN REMOTA	1.00
5151000007-240	COMPUTADORA DE MANO CON SISTEMA DE COMUNICACIÓN REMOTA	1.00
5151000007-241	COMPUTADORA DE MANO CON SISTEMA DE COMUNICACIÓN REMOTA	1.00
5151000007-242	COMPUTADORA DE MANO CON SISTEMA DE COMUNICACIÓN REMOTA	1.00
5151000007-243	COMPUTADORA DE MANO CON SISTEMA DE COMUNICACIÓN REMOTA	1.00
5151000007-244	COMPUTADORA DE MANO CON SISTEMA DE COMUNICACIÓN REMOTA	1.00
5151000007-245	COMPUTADORA DE MANO CON SISTEMA DE COMUNICACIÓN REMOTA	1.00
5151000007-246	COMPUTADORA DE MANO CON SISTEMA DE COMUNICACIÓN REMOTA	1.00
5151000007-247	COMPUTADORA DE MANO CON SISTEMA DE COMUNICACIÓN REMOTA	1.00



CUENTA PÚBLICA 2025
21 SISTEMA PARA EL DESARROLLO INTEGRAL DE LA FAMILIA DEL ESTADO DE CAMPECHE
(DIF)
Relación de Bienes Muebles que Componen el Patrimonio
Del 1o. de enero al 31 de diciembre de 2025
(Cifras en Pesos)

Código	Descripción del Bien Mueble	Valor en Libros
5151000007-248	COMPUTADORA DE MANO CON SISTEMA DE COMUNICACIÓN REMOTA	1.00
5151000007-249	COMPUTADORA DE MANO CON SISTEMA DE COMUNICACIÓN REMOTA	1.00
5151000007-250	COMPUTADORA DE MANO CON SISTEMA DE COMUNICACIÓN REMOTA	1.00
5151000007-251	COMPUTADORA DE MANO CON SISTEMA DE COMUNICACIÓN REMOTA	1.00
5151000007-252	COMPUTADORA DE MANO CON SISTEMA DE COMUNICACIÓN REMOTA	1.00
5151000007-253	COMPUTADORA DE MANO CON SISTEMA DE COMUNICACIÓN REMOTA	1.00
5151000007-254	COMPUTADORA DE MANO CON SISTEMA DE COMUNICACIÓN REMOTA	1.00
5151000007-255	COMPUTADORA DE MANO CON SISTEMA DE COMUNICACIÓN REMOTA	1.00
5151000007-256	COMPUTADORA DE MANO CON SISTEMA DE COMUNICACIÓN REMOTA	1.00
5151000007-257	COMPUTADORA DE MANO CON SISTEMA DE COMUNICACIÓN REMOTA	1.00
5151000007-258	COMPUTADORA DE MANO CON SISTEMA DE COMUNICACIÓN REMOTA	1.00
5151000007-259	COMPUTADORA DE MANO CON SISTEMA DE COMUNICACIÓN REMOTA	1.00
5151000007-260	COMPUTADORA DE MANO CON SISTEMA DE COMUNICACIÓN REMOTA	1.00
5151000007-261	COMPUTADORA DE MANO CON SISTEMA DE COMUNICACIÓN REMOTA	1.00
5151000007-262	COMPUTADORA DE MANO CON SISTEMA DE COMUNICACIÓN REMOTA	1.00
5151000007-263	COMPUTADORA DE MANO CON SISTEMA DE COMUNICACIÓN REMOTA	1.00
5151000007-264	COMPUTADORA DE MANO CON SISTEMA DE COMUNICACIÓN REMOTA	1.00
5151000007-265	COMPUTADORA DE MANO CON SISTEMA DE COMUNICACIÓN REMOTA	1.00
5151000007-266	COMPUTADORA DE MANO CON SISTEMA DE COMUNICACIÓN REMOTA	1.00
5151000007-267	COMPUTADORA DE MANO CON SISTEMA DE COMUNICACIÓN REMOTA	1.00
5151000007-268	COMPUTADORA DE MANO CON SISTEMA DE COMUNICACIÓN REMOTA	1.00
5151000007-269	COMPUTADORA DE MANO CON SISTEMA DE COMUNICACIÓN REMOTA	1.00
5151000007-270	COMPUTADORA DE MANO CON SISTEMA DE COMUNICACIÓN REMOTA	1.00
5151000007-271	COMPUTADORA DE MANO CON SISTEMA DE COMUNICACIÓN REMOTA	1.00
5151000007-272	COMPUTADORA DE MANO CON SISTEMA DE COMUNICACIÓN REMOTA	1.00
5151000007-273	COMPUTADORA DE MANO CON SISTEMA DE COMUNICACIÓN REMOTA	1.00
5151000007-274	COMPUTADORA DE MANO CON SISTEMA DE COMUNICACIÓN REMOTA	1.00



CUENTA PÚBLICA 2025
21 SISTEMA PARA EL DESARROLLO INTEGRAL DE LA FAMILIA DEL ESTADO DE CAMPECHE
(DIF)
Relación de Bienes Muebles que Componen el Patrimonio
Del 1o. de enero al 31 de diciembre de 2025
(Cifras en Pesos)

Código	Descripción del Bien Mueble	Valor en Libros
5151000007-275	COMPUTADORA DE MANO CON SISTEMA DE COMUNICACIÓN REMOTA	1.00
5151000007-276	COMPUTADORA DE MANO CON SISTEMA DE COMUNICACIÓN REMOTA	1.00
5151000007-277	COMPUTADORA DE MANO CON SISTEMA DE COMUNICACIÓN REMOTA	1.00
5151000007-278	COMPUTADORA DE MANO CON SISTEMA DE COMUNICACIÓN REMOTA	1.00
5151000007-279	COMPUTADORA DE MANO CON SISTEMA DE COMUNICACIÓN REMOTA	1.00
5151000007-280	COMPUTADORA DE MANO CON SISTEMA DE COMUNICACIÓN REMOTA	1.00
5151000007-331	COMPUTADORA DE MANO CON SISTEMA DE COMUNICACIÓN REMOTA	1.00
5151000007-332	COMPUTADORA DE MANO CON SISTEMA DE COMUNICACIÓN REMOTA	1.00
5151000007-333	COMPUTADORA DE MANO CON SISTEMA DE COMUNICACIÓN REMOTA	1.00
5151000007-334	COMPUTADORA DE MANO CON SISTEMA DE COMUNICACIÓN REMOTA	1.00
5151000007-335	COMPUTADORA DE MANO CON SISTEMA DE COMUNICACIÓN REMOTA	1.00
5151000007-336	COMPUTADORA DE MANO CON SISTEMA DE COMUNICACIÓN REMOTA	1.00
5151000007-337	COMPUTADORA DE MANO CON SISTEMA DE COMUNICACIÓN REMOTA	1.00
5151000007-338	COMPUTADORA DE MANO CON SISTEMA DE COMUNICACIÓN REMOTA	1.00
5151000007-339	COMPUTADORA DE MANO CON SISTEMA DE COMUNICACIÓN REMOTA	1.00
5151000007-340	COMPUTADORA DE MANO CON SISTEMA DE COMUNICACIÓN REMOTA	1.00
5151000007-341	COMPUTADORA DE MANO CON SISTEMA DE COMUNICACIÓN REMOTA	1.00
5151000007-342	COMPUTADORA DE MANO CON SISTEMA DE COMUNICACIÓN REMOTA	1.00
5151000007-343	COMPUTADORA DE MANO CON SISTEMA DE COMUNICACIÓN REMOTA	1.00
5151000007-344	COMPUTADORA DE MANO CON SISTEMA DE COMUNICACIÓN REMOTA	1.00
5151000007-345	COMPUTADORA DE MANO CON SISTEMA DE COMUNICACIÓN REMOTA	1.00
5151000007-346	COMPUTADORA DE MANO CON SISTEMA DE COMUNICACIÓN REMOTA	1.00
5151000007-347	COMPUTADORA DE MANO CON SISTEMA DE COMUNICACIÓN REMOTA	1.00
5151000007-348	COMPUTADORA DE MANO CON SISTEMA DE COMUNICACIÓN REMOTA	1.00
5151000007-349	COMPUTADORA DE MANO CON SISTEMA DE COMUNICACIÓN REMOTA	1.00
5151000007-350	COMPUTADORA DE MANO CON SISTEMA DE COMUNICACIÓN REMOTA	1.00
5151000007-351	COMPUTADORA DE MANO CON SISTEMA DE COMUNICACIÓN REMOTA	1.00



CUENTA PÚBLICA 2025
21 SISTEMA PARA EL DESARROLLO INTEGRAL DE LA FAMILIA DEL ESTADO DE CAMPECHE
(DIF)
Relación de Bienes Muebles que Componen el Patrimonio
Del 1o. de enero al 31 de diciembre de 2025
(Cifras en Pesos)

Código	Descripción del Bien Mueble	Valor en Libros
5151000007-352	COMPUTADORA DE MANO CON SISTEMA DE COMUNICACIÓN REMOTA	1.00
5151000007-353	COMPUTADORA DE MANO CON SISTEMA DE COMUNICACIÓN REMOTA	1.00
5151000007-354	COMPUTADORA DE MANO CON SISTEMA DE COMUNICACIÓN REMOTA	1.00
5151000007-355	COMPUTADORA DE MANO CON SISTEMA DE COMUNICACIÓN REMOTA	1.00
5151000007-356	COMPUTADORA DE MANO CON SISTEMA DE COMUNICACIÓN REMOTA	1.00
5151000007-357	COMPUTADORA DE MANO CON SISTEMA DE COMUNICACIÓN REMOTA	1.00
5151000007-358	COMPUTADORA DE MANO CON SISTEMA DE COMUNICACIÓN REMOTA	1.00
5151000007-359	COMPUTADORA DE MANO CON SISTEMA DE COMUNICACIÓN REMOTA	1.00
5151000007-360	COMPUTADORA DE MANO CON SISTEMA DE COMUNICACIÓN REMOTA	1.00
5151000007-361	COMPUTADORA DE MANO CON SISTEMA DE COMUNICACIÓN REMOTA	1.00
5151000007-362	COMPUTADORA DE MANO CON SISTEMA DE COMUNICACIÓN REMOTA	1.00
5151000007-363	COMPUTADORA DE MANO CON SISTEMA DE COMUNICACIÓN REMOTA	1.00
5151000007-364	COMPUTADORA DE MANO CON SISTEMA DE COMUNICACIÓN REMOTA	1.00
5151000007-365	COMPUTADORA DE MANO CON SISTEMA DE COMUNICACIÓN REMOTA	1.00
5151000007-366	COMPUTADORA DE MANO CON SISTEMA DE COMUNICACIÓN REMOTA	1.00
5151000007-367	COMPUTADORA DE MANO CON SISTEMA DE COMUNICACIÓN REMOTA	1.00
5151000007-368	COMPUTADORA DE MANO CON SISTEMA DE COMUNICACIÓN REMOTA	1.00
5151000007-369	COMPUTADORA DE MANO CON SISTEMA DE COMUNICACIÓN REMOTA	1.00
5151000007-370	COMPUTADORA DE MANO CON SISTEMA DE COMUNICACIÓN REMOTA	1.00
5151000007-371	COMPUTADORA DE MANO CON SISTEMA DE COMUNICACIÓN REMOTA	1.00
5151000007-372	COMPUTADORA DE MANO CON SISTEMA DE COMUNICACIÓN REMOTA	1.00
5151000007-373	COMPUTADORA DE MANO CON SISTEMA DE COMUNICACIÓN REMOTA	1.00
5151000007-374	COMPUTADORA DE MANO CON SISTEMA DE COMUNICACIÓN REMOTA	1.00
5151000007-375	COMPUTADORA DE MANO CON SISTEMA DE COMUNICACIÓN REMOTA	1.00
5151000007-376	COMPUTADORA DE MANO CON SISTEMA DE COMUNICACIÓN REMOTA	1.00
5151000007-377	COMPUTADORA DE MANO CON SISTEMA DE COMUNICACIÓN REMOTA	1.00
5151000007-378	COMPUTADORA DE MANO CON SISTEMA DE COMUNICACIÓN REMOTA	1.00



CUENTA PÚBLICA 2025
21 SISTEMA PARA EL DESARROLLO INTEGRAL DE LA FAMILIA DEL ESTADO DE CAMPECHE
(DIF)
Relación de Bienes Muebles que Componen el Patrimonio
Del 1o. de enero al 31 de diciembre de 2025
(Cifras en Pesos)

Código	Descripción del Bien Mueble	Valor en Libros
5151000007-379	COMPUTADORA DE MANO CON SISTEMA DE COMUNICACIÓN REMOTA	1.00
5151000007-380	COMPUTADORA DE MANO CON SISTEMA DE COMUNICACIÓN REMOTA	1.00
5151000007-381	COMPUTADORA DE MANO CON SISTEMA DE COMUNICACIÓN REMOTA	1.40
5151000007-382	COMPUTADORA DE MANO CON SISTEMA DE COMUNICACIÓN REMOTA	1.40
5151000007-383	COMPUTADORA DE MANO CON SISTEMA DE COMUNICACIÓN REMOTA	1.32
5151000007-384	COMPUTADORA DE MANO CON SISTEMA DE COMUNICACIÓN REMOTA	1.32
5151000007-385	COMPUTADORA DE MANO CON SISTEMA DE COMUNICACIÓN REMOTA	920.69
5151000007-386	COMPUTADORA DE MANO CON SISTEMA DE COMUNICACIÓN REMOTA	2,991.28
5151000007-387	COMPUTADORA DE MANO CON SISTEMA DE COMUNICACIÓN REMOTA	3,884.35
5151000007-388	COMPUTADORA DE MANO CON SISTEMA DE COMUNICACIÓN REMOTA	11,251.10
5151000007-389	COMPUTADORA DE MANO CON SISTEMA DE COMUNICACIÓN REMOTA	11,251.10
5151000007-390	COMPUTADORA DE MANO CON SISTEMA DE COMUNICACIÓN REMOTA	11,251.10
5151000007-391	COMPUTADORA DE MANO CON SISTEMA DE COMUNICACIÓN REMOTA	11,251.10
5151000007-392	COMPUTADORA DE MANO CON SISTEMA DE COMUNICACIÓN REMOTA	11,251.10
5151000007-393	COMPUTADORA DE MANO CON SISTEMA DE COMUNICACIÓN REMOTA	11,251.10
5151000007-394	COMPUTADORA DE MANO CON SISTEMA DE COMUNICACIÓN REMOTA	11,251.10
5151000007-395	COMPUTADORA DE MANO CON SISTEMA DE COMUNICACIÓN REMOTA	11,251.10
5151000007-396	COMPUTADORA DE MANO CON SISTEMA DE COMUNICACIÓN REMOTA	11,251.10
5151000007-397	COMPUTADORA DE MANO CON SISTEMA DE COMUNICACIÓN REMOTA	11,251.10
5151000007-398	COMPUTADORA DE MANO CON SISTEMA DE COMUNICACIÓN REMOTA	11,251.10
5151000007-399	COMPUTADORA DE MANO CON SISTEMA DE COMUNICACIÓN REMOTA	11,251.10
5151000007-400	COMPUTADORA DE MANO CON SISTEMA DE COMUNICACIÓN REMOTA	11,251.10
5151000007-401	COMPUTADORA DE MANO CON SISTEMA DE COMUNICACIÓN REMOTA	11,251.10
5151000007-402	COMPUTADORA DE MANO CON SISTEMA DE COMUNICACIÓN REMOTA	11,251.10
5151000007-403	COMPUTADORA DE MANO CON SISTEMA DE COMUNICACIÓN REMOTA	11,251.10
5151000007-404	COMPUTADORA DE MANO CON SISTEMA DE COMUNICACIÓN REMOTA	11,251.10
5151000007-405	COMPUTADORA DE MANO CON SISTEMA DE COMUNICACIÓN REMOTA	11,251.10



CUENTA PÚBLICA 2025
21 SISTEMA PARA EL DESARROLLO INTEGRAL DE LA FAMILIA DEL ESTADO DE CAMPECHE
(DIF)
Relación de Bienes Muebles que Componen el Patrimonio
Del 1o. de enero al 31 de diciembre de 2025
(Cifras en Pesos)

Código	Descripción del Bien Mueble	Valor en Libros
515100007-406	COMPUTADORA DE MANO CON SISTEMA DE COMUNICACIÓN REMOTA	11,251.10
515100007-407	COMPUTADORA DE MANO CON SISTEMA DE COMUNICACIÓN REMOTA	11,251.10
515100007-408	COMPUTADORA DE MANO CON SISTEMA DE COMUNICACIÓN REMOTA	11,251.10
515100007-409	COMPUTADORA DE MANO CON SISTEMA DE COMUNICACIÓN REMOTA	11,251.10
515100007-410	COMPUTADORA DE MANO CON SISTEMA DE COMUNICACIÓN REMOTA	11,251.10
515100007-411	COMPUTADORA DE MANO CON SISTEMA DE COMUNICACIÓN REMOTA	11,251.10
515100007-412	COMPUTADORA DE MANO CON SISTEMA DE COMUNICACIÓN REMOTA	11,251.10
515100007-413	COMPUTADORA DE MANO CON SISTEMA DE COMUNICACIÓN REMOTA	16,110.18
5151000010-1	CONTROLADORES (COMPUTACIÓN)	1.00
5151000019-24	DISCO DURO	1.00
5151000019-25	DISCO DURO	1.00
5151000019-26	DISCO DURO	1.00
5151000019-27	DISCO DURO	1.00
5151000019-28	DISCO DURO	1.00
5151000019-29	DISCO DURO	15,489.74
5151000023-1	ENLACE Y TORRE	1.00
5151000029-1	EQUIPO MULTIFUNCIONES (SCANNER, COPIADORA, IMPRESORA,)	1.00
5151000029-2	EQUIPO MULTIFUNCIONES (SCANNER, COPIADORA, IMPRESORA,)	3,165.28
5151000034-1	IDENTIFICADOR DE HUELLAS	1.00
5151000035-1	IMPRESORA DE CREDENCIALES	12,751.56
5151000037-1	IMPRESORA DE MATRIZ DE IMPACTO PARA MICROCOMPUTADORA	1.00
5151000038-2	IMPRESORA DE MATRIZ DE IMPACTO	1.00
5151000038-3	IMPRESORA DE MATRIZ DE IMPACTO	1.00
5151000038-5	IMPRESORA DE MATRIZ DE IMPACTO	2,174.19
5151000042-1	IMPRESORA LASSER	6,177.16
5151000045-11	IMPRESORA LASSER PARA MICROCOMPUTADORA	1.00
5151000045-12	IMPRESORA LASSER PARA MICROCOMPUTADORA	1.00
5151000045-13	IMPRESORA LASSER PARA MICROCOMPUTADORA	1.00
5151000045-14	IMPRESORA LASSER PARA MICROCOMPUTADORA	1.00
5151000045-15	IMPRESORA LASSER PARA MICROCOMPUTADORA	1.00
5151000045-16	IMPRESORA LASSER PARA MICROCOMPUTADORA	1.00
5151000066-1	MICROCOMPUTADORA PORTATIL -- LAPTOP--	1.00
5151000066-10	MICROCOMPUTADORA PORTATIL -- LAPTOP--	1.00
5151000066-12	MICROCOMPUTADORA PORTATIL -- LAPTOP--	2.01
5151000066-13	MICROCOMPUTADORA PORTATIL -- LAPTOP--	2.01
5151000066-14	MICROCOMPUTADORA PORTATIL -- LAPTOP--	2.01
5151000066-15	MICROCOMPUTADORA PORTATIL -- LAPTOP--	2.01
5151000066-16	MICROCOMPUTADORA PORTATIL -- LAPTOP--	2.01
5151000066-17	MICROCOMPUTADORA PORTATIL -- LAPTOP--	2.01
5151000066-18	MICROCOMPUTADORA PORTATIL -- LAPTOP--	2.01
5151000066-19	MICROCOMPUTADORA PORTATIL -- LAPTOP--	2.01



CUENTA PÚBLICA 2025
21 SISTEMA PARA EL DESARROLLO INTEGRAL DE LA FAMILIA DEL ESTADO DE CAMPECHE
(DIF)
Relación de Bienes Muebles que Componen el Patrimonio
Del 1o. de enero al 31 de diciembre de 2025
(Cifras en Pesos)

Código	Descripción del Bien Mueble	Valor en Libros
5151000066-2	MICROCOMPUTADORA PORTATIL -- LAPTOP--	1.00
5151000066-20	MICROCOMPUTADORA PORTATIL -- LAPTOP--	2.01
5151000066-21	MICROCOMPUTADORA PORTATIL -- LAPTOP--	2.01
5151000066-22	MICROCOMPUTADORA PORTATIL -- LAPTOP--	2.01
5151000066-23	MICROCOMPUTADORA PORTATIL -- LAPTOP--	2.01
5151000066-24	MICROCOMPUTADORA PORTATIL -- LAPTOP--	2.01
5151000066-25	MICROCOMPUTADORA PORTATIL -- LAPTOP--	2.01
5151000066-26	MICROCOMPUTADORA PORTATIL -- LAPTOP--	2,881.60
5151000066-27	MICROCOMPUTADORA PORTATIL -- LAPTOP--	2,881.60
5151000066-28	MICROCOMPUTADORA PORTATIL -- LAPTOP--	2,881.60
5151000066-29	MICROCOMPUTADORA PORTATIL -- LAPTOP--	2,881.60
5151000066-3	MICROCOMPUTADORA PORTATIL -- LAPTOP--	1.00
5151000066-30	MICROCOMPUTADORA PORTATIL -- LAPTOP--	2,881.60
5151000066-31	MICROCOMPUTADORA PORTATIL -- LAPTOP--	2,881.60
5151000066-32	MICROCOMPUTADORA PORTATIL -- LAPTOP--	3,635.88
5151000066-33	MICROCOMPUTADORA PORTATIL -- LAPTOP--	3,635.88
5151000066-34	MICROCOMPUTADORA PORTATIL -- LAPTOP--	3,635.88
5151000066-35	MICROCOMPUTADORA PORTATIL -- LAPTOP--	3,635.88
5151000066-36	MICROCOMPUTADORA PORTATIL -- LAPTOP--	3,635.88
5151000066-37	MICROCOMPUTADORA PORTATIL -- LAPTOP--	7,596.50
5151000066-38	MICROCOMPUTADORA PORTATIL -- LAPTOP--	6,125.33
5151000066-39	MICROCOMPUTADORA PORTATIL -- LAPTOP--	6,125.33
5151000066-4	MICROCOMPUTADORA PORTATIL -- LAPTOP--	1.00
5151000066-40	MICROCOMPUTADORA PORTATIL -- LAPTOP--	6,125.33
5151000066-41	MICROCOMPUTADORA PORTATIL -- LAPTOP--	6,125.33
5151000066-42	MICROCOMPUTADORA PORTATIL -- LAPTOP--	6,125.33
5151000066-43	MICROCOMPUTADORA PORTATIL -- LAPTOP--	6,125.33
5151000066-44	MICROCOMPUTADORA PORTATIL -- LAPTOP--	6,125.33
5151000066-45	MICROCOMPUTADORA PORTATIL -- LAPTOP--	6,125.33
5151000066-46	MICROCOMPUTADORA PORTATIL -- LAPTOP--	6,125.33
5151000066-47	MICROCOMPUTADORA PORTATIL -- LAPTOP--	6,125.33
5151000066-48	MICROCOMPUTADORA PORTATIL -- LAPTOP--	6,125.33
5151000066-49	MICROCOMPUTADORA PORTATIL -- LAPTOP--	6,125.33
5151000066-5	MICROCOMPUTADORA PORTATIL -- LAPTOP--	1.00
5151000066-50	MICROCOMPUTADORA PORTATIL -- LAPTOP--	6,125.33
5151000066-51	MICROCOMPUTADORA PORTATIL -- LAPTOP--	6,125.33
5151000066-52	MICROCOMPUTADORA PORTATIL -- LAPTOP--	6,125.33
5151000066-53	MICROCOMPUTADORA PORTATIL -- LAPTOP--	6,125.33
5151000066-54	MICROCOMPUTADORA PORTATIL -- LAPTOP--	6,125.33
5151000066-55	MICROCOMPUTADORA PORTATIL -- LAPTOP--	6,125.33
5151000066-56	MICROCOMPUTADORA PORTATIL -- LAPTOP--	6,125.33
5151000066-57	MICROCOMPUTADORA PORTATIL -- LAPTOP--	6,125.33
5151000066-58	MICROCOMPUTADORA PORTATIL -- LAPTOP--	6,125.33
5151000066-6	MICROCOMPUTADORA PORTATIL -- LAPTOP--	1.00
5151000066-63	MICROCOMPUTADORA PORTATIL -- LAPTOP--	17,251.22
5151000066-64	MICROCOMPUTADORA PORTATIL -- LAPTOP--	17,251.22
5151000066-65	MICROCOMPUTADORA PORTATIL -- LAPTOP--	17,251.22



CUENTA PÚBLICA 2025
21 SISTEMA PARA EL DESARROLLO INTEGRAL DE LA FAMILIA DEL ESTADO DE CAMPECHE
(DIF)
Relación de Bienes Muebles que Componen el Patrimonio
Del 1o. de enero al 31 de diciembre de 2025
(Cifras en Pesos)

Código	Descripción del Bien Mueble	Valor en Libros
5151000066-66	MICROCOMPUTADORA PORTATIL -- LAPTOP--	12,437.31
5151000066-7	MICROCOMPUTADORA PORTATIL -- LAPTOP--	1.00
5151000066-8	MICROCOMPUTADORA PORTATIL -- LAPTOP--	1.00
5151000066-9	MICROCOMPUTADORA PORTATIL -- LAPTOP--	1.00
5151000072-53	NO-BREAK	290.75
5151000080-12	PROYECTOR MULTIMEDIA	1.00
5151000080-14	PROYECTOR MULTIMEDIA	1.00
5151000080-15	PROYECTOR MULTIMEDIA	1.36
5151000080-16	PROYECTOR MULTIMEDIA	1.11
5151000080-17	PROYECTOR MULTIMEDIA	3.44
5151000089-1	SERVIDOR	1.00
5151000097-1	SWITCH RUTEADOR DE 24 PUERTOS	18,745.58
5151000097-2	SWITCH RUTEADOR DE 24 PUERTOS	18,745.58
5151000124-1	.	5.43
5151000125-1	PANTALLA LCD, DISPLAY	1.00
5151000126-1	FIREWALL FORTINET FORTIGATE 70F + 24X7 FORTICARE	11,119.44
5151000127-1	GRABADOR - DVR	7,812.32
5151000127-2	GRABADOR - DVR	7,812.32
5151000128-10	DESKTOP DELL OPTIPLEX	17,936.46
5151000128-11	DESKTOP DELL OPTIPLEX	14,741.18
5151000128-12	DESKTOP DELL OPTIPLEX	14,741.18
5151000128-13	DESKTOP DELL OPTIPLEX	14,057.31
5151000128-14	DESKTOP DELL OPTIPLEX	20,415.42
5151000128-15	DESKTOP DELL OPTIPLEX	20,415.42
5151000128-16	DESKTOP DELL OPTIPLEX	20,415.42
5151000128-17	DESKTOP DELL OPTIPLEX	20,415.42
5151000128-18	DESKTOP DELL OPTIPLEX	20,415.42
5151000128-19	DESKTOP DELL OPTIPLEX	20,415.42
5151000128-20	DESKTOP DELL OPTIPLEX	20,415.42
5151000128-21	DESKTOP DELL OPTIPLEX	20,415.42
5151000128-22	DESKTOP DELL OPTIPLEX	20,415.42
5151000128-23	DESKTOP DELL OPTIPLEX	20,415.42
5151000128-24	DESKTOP DELL OPTIPLEX	20,415.42
5151000128-25	DESKTOP DELL OPTIPLEX	20,415.42
5151000128-26	DESKTOP DELL OPTIPLEX	20,415.42
5151000128-27	DESKTOP DELL OPTIPLEX	20,415.42
5151000128-28	DESKTOP DELL OPTIPLEX	20,415.42
5151000128-6	DESKTOP DELL OPTIPLEX	19,458.94
5151000128-7	DESKTOP DELL OPTIPLEX	17,936.46
5151000128-8	DESKTOP DELL OPTIPLEX	17,936.46
5151000128-9	DESKTOP DELL OPTIPLEX	17,936.46
5151000130-1	IMPRESORA BRAILLE INTERPUNTO	264,900.00
5151000131-1	PC DELL PRO MICRO INTEL COREI5	15,655.58
5151000131-2	PC DELL PRO MICRO INTEL COREI5	15,655.58
5151000131-3	PC DELL PRO MICRO INTEL COREI5	15,655.58
5151000132-1	COMPUTADORA MAC BOOK PRO 14"	46,665.83
5151000132-2	COMPUTADORA MAC BOOK PRO 14"	48,000.00



CUENTA PÚBLICA 2025
21 SISTEMA PARA EL DESARROLLO INTEGRAL DE LA FAMILIA DEL ESTADO DE CAMPECHE
(DIF)
Relación de Bienes Muebles que Componen el Patrimonio
Del 1o. de enero al 31 de diciembre de 2025
(Cifras en Pesos)

Código	Descripción del Bien Mueble	Valor en Libros
5151000133-1	COMPUTADORA	20,810.00
5151000133-2	COMPUTADORA	20,810.00
5151000133-3	COMPUTADORA	20,810.00
5151000133-4	COMPUTADORA	20,810.00
5151000133-5	COMPUTADORA	20,810.00
5191000005-1	AROMATIZADOR ELÉCTRICO	5,240.08
5191000007-1	ASPIRADORA	6.80
5191000012-1	CAJA FUERTE	10,938.32
5191000034-2	COLCHÓN (BOX-SPRING)	1.00
5191000034-7	COLCHÓN (BOX-SPRING)	1.00
5191000034-8	COLCHÓN (BOX-SPRING)	1.00
5191000036-1	CONGELADOR	11,733.94
5191000036-2	CONGELADOR	11,733.94
5191000036-3	CONGELADOR	22,203.65
5191000036-4	CONGELADOR	11,916.58
5191000052-2	ENFRIADOR Y CALENTADOR DE AGUA	27,356.40
5191000052-3	ENFRIADOR Y CALENTADOR DE AGUA	8,301.85
5191000052-4	ENFRIADOR Y CALENTADOR DE AGUA	9,036.40
5191000052-5	ENFRIADOR Y CALENTADOR DE AGUA	9,036.40
5191000052-6	ENFRIADOR Y CALENTADOR DE AGUA	9,036.40
5191000052-7	ENFRIADOR Y CALENTADOR DE AGUA	9,036.40
5191000052-8	ENFRIADOR Y CALENTADOR DE AGUA	55,372.73
5191000060-1	EQUIPO MICROFILMACIÓN	541.94
5191000060-10	EQUIPO MICROFILMACIÓN	19.72
5191000060-11	EQUIPO MICROFILMACIÓN	19.72
5191000060-12	EQUIPO MICROFILMACIÓN	19.72
5191000060-13	EQUIPO MICROFILMACIÓN	19.72
5191000060-14	EQUIPO MICROFILMACIÓN	19.72
5191000060-15	EQUIPO MICROFILMACIÓN	19.72
5191000060-16	EQUIPO MICROFILMACIÓN	19.72
5191000060-17	EQUIPO MICROFILMACIÓN	19.72
5191000060-18	EQUIPO MICROFILMACIÓN	19.72
5191000060-19	EQUIPO MICROFILMACIÓN	19.72
5191000060-2	EQUIPO MICROFILMACIÓN	541.94
5191000060-20	EQUIPO MICROFILMACIÓN	19.72
5191000060-21	EQUIPO MICROFILMACIÓN	19.72
5191000060-22	EQUIPO MICROFILMACIÓN	19.72
5191000060-23	EQUIPO MICROFILMACIÓN	19.72
5191000060-24	EQUIPO MICROFILMACIÓN	19.72
5191000060-25	EQUIPO MICROFILMACIÓN	19.72
5191000060-26	EQUIPO MICROFILMACIÓN	19.72
5191000060-27	EQUIPO MICROFILMACIÓN	19.72
5191000060-28	EQUIPO MICROFILMACIÓN	19.72
5191000060-29	EQUIPO MICROFILMACIÓN	19.72
5191000060-3	EQUIPO MICROFILMACIÓN	19.72
5191000060-30	EQUIPO MICROFILMACIÓN	19.72
5191000060-31	EQUIPO MICROFILMACIÓN	19.72



CUENTA PÚBLICA 2025
21 SISTEMA PARA EL DESARROLLO INTEGRAL DE LA FAMILIA DEL ESTADO DE CAMPECHE
(DIF)
Relación de Bienes Muebles que Componen el Patrimonio
Del 1o. de enero al 31 de diciembre de 2025
(Cifras en Pesos)

Código	Descripción del Bien Mueble	Valor en Libros
5191000060-32	EQUIPO MICROFILMACIÓN	19.72
5191000060-33	EQUIPO MICROFILMACIÓN	19.72
5191000060-34	EQUIPO MICROFILMACIÓN	19.72
5191000060-35	EQUIPO MICROFILMACIÓN	19.72
5191000060-36	EQUIPO MICROFILMACIÓN	19.72
5191000060-37	EQUIPO MICROFILMACIÓN	19.72
5191000060-38	EQUIPO MICROFILMACIÓN	19.72
5191000060-39	EQUIPO MICROFILMACIÓN	19.72
5191000060-4	EQUIPO MICROFILMACIÓN	19.72
5191000060-40	EQUIPO MICROFILMACIÓN	19.72
5191000060-41	EQUIPO MICROFILMACIÓN	19.72
5191000060-42	EQUIPO MICROFILMACIÓN	19.72
5191000060-43	EQUIPO MICROFILMACIÓN	19.72
5191000060-44	EQUIPO MICROFILMACIÓN	19.72
5191000060-45	EQUIPO MICROFILMACIÓN	19.72
5191000060-46	EQUIPO MICROFILMACIÓN	19.72
5191000060-47	EQUIPO MICROFILMACIÓN	19.72
5191000060-49	EQUIPO MICROFILMACIÓN	19.72
5191000060-5	EQUIPO MICROFILMACIÓN	19.72
5191000060-50	EQUIPO MICROFILMACIÓN	19.72
5191000060-51	EQUIPO MICROFILMACIÓN	19.72
5191000060-52	EQUIPO MICROFILMACIÓN	19.72
5191000060-53	EQUIPO MICROFILMACIÓN	19.72
5191000060-54	EQUIPO MICROFILMACIÓN	19.72
5191000060-55	EQUIPO MICROFILMACIÓN	19.78
5191000060-6	EQUIPO MICROFILMACIÓN	19.72
5191000060-7	EQUIPO MICROFILMACIÓN	19.72
5191000060-8	EQUIPO MICROFILMACIÓN	19.72
5191000060-9	EQUIPO MICROFILMACIÓN	19.72
5191000066-1	ESTUFA COCINA (GAS O ELÉCTRICA)	50,916.57
5191000070-29	EXTINGUIDOR	6,824.86
5191000071-1	EXTRACTOR JUGOS	19,921.16
5191000071-2	EXTRACTOR JUGOS	14,083.38
5191000096-10	LAVADORA ROPA	19,499.97
5191000096-2	LAVADORA ROPA	1.00
5191000096-4	LAVADORA ROPA	1.00
5191000096-5	LAVADORA ROPA	16,046.00
5191000096-6	LAVADORA ROPA	16,046.00
5191000096-7	LAVADORA ROPA	16,046.00
5191000096-8	LAVADORA ROPA	16,046.00
5191000096-9	LAVADORA ROPA	19,499.97
5191000108-1	MÁQUINA COSER, ELÉCTRICA O MECÁNICA	5,028.84
5191000108-2	MÁQUINA COSER, ELÉCTRICA O MECÁNICA	5,028.84
5191000108-3	MÁQUINA COSER, ELÉCTRICA O MECÁNICA	5,477.94
5191000108-4	MÁQUINA COSER, ELÉCTRICA O MECÁNICA	2,455.88
5191000108-5	MÁQUINA COSER, ELÉCTRICA O MECÁNICA	2,455.88
5191000108-6	MÁQUINA COSER, ELÉCTRICA O MECÁNICA	2,455.88



CUENTA PÚBLICA 2025
21 SISTEMA PARA EL DESARROLLO INTEGRAL DE LA FAMILIA DEL ESTADO DE CAMPECHE
(DIF)
Relación de Bienes Muebles que Componen el Patrimonio
Del 1o. de enero al 31 de diciembre de 2025
(Cifras en Pesos)

Código	Descripción del Bien Mueble	Valor en Libros
5191000116-8	MÁQUINA ESCRIBIR ELÉCTRICA	1.00
5191000152-1	REFRIGERADOR (COCINA)	53,106.08
5191000156-10	RELOJ CHECADOR	5,984.06
5191000156-11	RELOJ CHECADOR	5,428.80
5191000156-3	RELOJ CHECADOR	1.00
5191000156-4	RELOJ CHECADOR	1.00
5191000156-5	RELOJ CHECADOR	1.00
5191000156-6	RELOJ CHECADOR	1.00
5191000156-7	RELOJ CHECADOR	1.00
5191000168-1	SECADORA ROPA	14,361.10
5191000168-2	SECADORA ROPA	14,361.10
5191000168-3	SECADORA ROPA	14,361.10
5191000168-4	SECADORA ROPA	14,361.10
5191000168-5	SECADORA ROPA	17,333.37
5191000168-6	SECADORA ROPA	17,333.37
5191000183-16	VENTILADOR	1.00
5191000183-20	VENTILADOR	1.00
5191000183-21	VENTILADOR	1.00
5191000183-22	VENTILADOR	1.00
5191000183-23	VENTILADOR	1.00
5191000183-24	VENTILADOR	1.00
5191000183-25	VENTILADOR	1.00
5191000183-26	VENTILADOR	1.00
5191000183-27	VENTILADOR	1.00
5191000183-28	VENTILADOR	1.00
5191000183-29	VENTILADOR	1.00
5191000183-36	VENTILADOR	1.00
5191000183-37	VENTILADOR	1.00
5191000183-42	VENTILADOR	1.00
5191000183-44	VENTILADOR	1.00
5191000183-45	VENTILADOR	1.00
5191000183-47	VENTILADOR	1.00
5191000183-49	VENTILADOR	1.00
5191000183-50	VENTILADOR	1.00
5191000183-51	VENTILADOR	3.59
5191000183-52	VENTILADOR	3.59
5191000183-53	VENTILADOR	3.59
5191000183-54	VENTILADOR	22.93
5191000183-55	VENTILADOR	183.08
5191000183-56	VENTILADOR	183.08
5191000183-57	VENTILADOR	1,258.27
5191000183-6	VENTILADOR	1.00
5191000183-7	VENTILADOR	1.00
5191000185-1	PALOMERA ELECTRICA	17,311.58
5191000186-1	CARRO GABINETE PARA PALOMERA	7,128.42
5211000001-1	AMPLIFICADOR DE SEÑAL DE AUDIO	2,127.59
5211000011-1	BAFLE	2,838.88



CUENTA PÚBLICA 2025
21 SISTEMA PARA EL DESARROLLO INTEGRAL DE LA FAMILIA DEL ESTADO DE CAMPECHE
(DIF)
Relación de Bienes Muebles que Componen el Patrimonio
Del 1o. de enero al 31 de diciembre de 2025
(Cifras en Pesos)

Código	Descripción del Bien Mueble	Valor en Libros
5211000011-2	BAFLE	2,838.88
5211000011-3	BAFLE	2,838.88
5211000011-4	BAFLE	2,838.88
5211000011-5	BAFLE	2,838.88
5211000011-6	BAFLE	2,838.88
5211000011-7	BAFLE	2,632.96
5211000011-8	BAFLE	2,632.96
5211000011-9	BAFLE	5,810.65
5211000024-1	CONSOLA	2,270.46
5211000045-1	GRABADORA	1.00
5211000045-2	GRABADORA	1.00
5211000048-1	MICRÓFONO INALÁMBRICO CON RECEPTOR Y TRANSMISOR	1.12
5211000048-2	MICRÓFONO INALÁMBRICO CON RECEPTOR Y TRANSMISOR	2,127.59
5211000059-10	PANTALLA DE PLASMA	10,391.84
5211000059-11	PANTALLA DE PLASMA	10,391.84
5211000059-12	PANTALLA DE PLASMA	14,639.10
5211000060-1	PANTALLA PROYECTOR	20,525.10
5211000073-11	PROYECTOR DE IMÁGENES A ESCALA VÍDEO	1.00
5211000073-12	PROYECTOR DE IMÁGENES A ESCALA VÍDEO	1.00
5211000078-1	REPRODUCTOR DE DISCO COMPACTO	1.00
5211000078-2	REPRODUCTOR DE DISCO COMPACTO	1.00
5211000078-3	REPRODUCTOR DE DISCO COMPACTO	1.00
5211000086-1	TELEVISIÓN	1.00
5211000086-2	TELEVISIÓN	1.00
5211000086-3	TELEVISIÓN	1.00
5211000086-4	TELEVISIÓN	1.00
5211000092-1	SET DE FIBRA OPTICA CON PROYECTOR	5.52
5211000093-1	SET DE TIRAS DE LUZ LED	2.37
5211000093-2	SET DE TIRAS DE LUZ LED	2.37
5211000094-1	CUBO MÁGICO PARA APRENDIZAJE	2.76
5211000095-1	CONTROL ESCALONES DE COLORES	10.30
5211000096-1	SET PROYECTOR SOLAR LED	3.15
5211000097-1	ALFOMBRA/CARPETA DE FIBRA ÓPTICA INTERACTIVA	5.15
5211000098-1	SET FLOURESCENTE	1.00
5211000099-1	CONTROLADOR EN FORMA DE BOTONERA	4.60
5221000003-1	CAMINADORA ELÉCTRICA	1.00
5221000003-6	CAMINADORA ELÉCTRICA	10,884.95
5221000003-7	CAMINADORA ELÉCTRICA	10,884.95
5221000019-13	SILLA DE RUEDAS PARA COMPETENCIA DEPORTIVA	17,666.69
5221000019-14	SILLA DE RUEDAS PARA COMPETENCIA DEPORTIVA	17,666.69
5221000019-15	SILLA DE RUEDAS PARA COMPETENCIA DEPORTIVA	17,666.69
5221000019-16	SILLA DE RUEDAS PARA COMPETENCIA DEPORTIVA	17,666.69
5221000019-17	SILLA DE RUEDAS PARA COMPETENCIA DEPORTIVA	17,666.69
5221000019-18	SILLA DE RUEDAS PARA COMPETENCIA DEPORTIVA	17,666.69
5221000019-19	SILLA DE RUEDAS PARA COMPETENCIA DEPORTIVA	17,666.69
5221000019-20	SILLA DE RUEDAS PARA COMPETENCIA DEPORTIVA	17,666.69
5221000019-21	SILLA DE RUEDAS PARA COMPETENCIA DEPORTIVA	17,666.69



CUENTA PÚBLICA 2025
21 SISTEMA PARA EL DESARROLLO INTEGRAL DE LA FAMILIA DEL ESTADO DE CAMPECHE
(DIF)
Relación de Bienes Muebles que Componen el Patrimonio
Del 1o. de enero al 31 de diciembre de 2025
(Cifras en Pesos)

Código	Descripción del Bien Mueble	Valor en Libros
5221000019-22	SILLA DE RUEDAS PARA COMPETENCIA DEPORTIVA	17,666.69
5221000019-23	SILLA DE RUEDAS PARA COMPETENCIA DEPORTIVA	17,666.69
5221000019-24	SILLA DE RUEDAS PARA COMPETENCIA DEPORTIVA	17,666.69
5221000023-1	ARNÉS ACUÁTICO PARA GRUAS DE PISCINA	5,521.41
5221000024-1	CAMINADORA ACUATICA	26,726.40
5231000007-5	CÁMARA DE CIRCUITO CERRADO	3,057.43
5231000010-1	CAMARA DE VIDEO DIGITAL	30,232.70
5231000010-2	CAMARA DE VIDEO DIGITAL	30,232.70
5231000011-1	CÁMARA DE VIDEO	1.00
5231000012-8	CÁMARA FOTOGRÁFICA DIGITAL	1.00
5231000012-9	CÁMARA FOTOGRÁFICA DIGITAL	1.00
5231000013-1	CÁMARA FOTOGRÁFICA	1.00
5231000020-1	FLASH ELECTRÓNICO	1.00
5291000003-1	ALBERCA INFANTIL DE PELOTAS	28,452.49
5291000020-1	CARPA PROFESIONAL DE LONA PLASTIFICADA (INCLUYE EQUIPO COMPLETO)	1.00
5291000020-2	CARPA PROFESIONAL DE LONA PLASTIFICADA (INCLUYE EQUIPO COMPLETO)	1.00
5291000020-3	CARPA PROFESIONAL DE LONA PLASTIFICADA (INCLUYE EQUIPO COMPLETO)	1.00
5291000034-1	COLUMPIO RÚSTICO	8,179.64
5291000035-1	COLUMPIO	20,366.58
5291000087-1	PODIUM ÁREA DE MANOS LIBRES TIPO REFLEX	1.00
5291000087-2	PODIUM ÁREA DE MANOS LIBRES TIPO REFLEX	1.00
5291000124-1	COJINES MUSICALES	2,955.56
5291000125-1	PANEL DE TACTO	7,553.05
5311000001-1	AFILADOR CUCHILLO MICROTOMO	1.00
5311000001-14	AFILADOR CUCHILLO MICROTOMO	17,083.27
5311000001-15	AFILADOR CUCHILLO MICROTOMO	9,006.62
5311000001-16	AFILADOR CUCHILLO MICROTOMO	9,006.62
5311000001-2	AFILADOR CUCHILLO MICROTOMO	1.00
5311000001-3	AFILADOR CUCHILLO MICROTOMO	1.00
5311000001-4	AFILADOR CUCHILLO MICROTOMO	1.00
5311000001-5	AFILADOR CUCHILLO MICROTOMO	1.00
5311000001-6	AFILADOR CUCHILLO MICROTOMO	1.00
5311000001-7	AFILADOR CUCHILLO MICROTOMO	1.00
5311000001-8	AFILADOR CUCHILLO MICROTOMO	1.00
5311000001-9	AFILADOR CUCHILLO MICROTOMO	1.00
5311000005-1	ANDADERA ORTOPÉDICA	3,497.27
5311000011-102	APARATO ORTOPÉDICO UNIVERSAL	1.00
5311000011-103	APARATO ORTOPÉDICO UNIVERSAL	1.00
5311000011-99	APARATO ORTOPÉDICO UNIVERSAL	1.00
5311000033-1	BICICLETA FIJA PARA REHABILITACIÓN	33,559.71
5311000033-2	BICICLETA FIJA PARA REHABILITACIÓN	26,726.40
5311000033-3	BICICLETA FIJA PARA REHABILITACIÓN	149,292.00
5311000044-1	CAMA CLÍNICA	1.00
5311000044-10	CAMA CLÍNICA	1.00
5311000044-12	CAMA CLÍNICA	10,399.97



CUENTA PÚBLICA 2025
21 SISTEMA PARA EL DESARROLLO INTEGRAL DE LA FAMILIA DEL ESTADO DE CAMPECHE
(DIF)
Relación de Bienes Muebles que Componen el Patrimonio
Del 1o. de enero al 31 de diciembre de 2025
(Cifras en Pesos)

Código	Descripción del Bien Mueble	Valor en Libros
5311000044-13	CAMA CLÍNICA	10,399.97
5311000044-14	CAMA CLÍNICA	10,399.97
5311000044-15	CAMA CLÍNICA	10,399.97
5311000044-16	CAMA CLÍNICA	10,399.97
5311000044-17	CAMA CLÍNICA	10,399.97
5311000044-18	CAMA CLÍNICA	10,399.97
5311000044-19	CAMA CLÍNICA	10,399.97
5311000044-2	CAMA CLÍNICA	1.00
5311000044-20	CAMA CLÍNICA	10,399.97
5311000044-21	CAMA CLÍNICA	10,399.97
5311000044-3	CAMA CLÍNICA	1.00
5311000044-4	CAMA CLÍNICA	1.00
5311000044-5	CAMA CLÍNICA	1.00
5311000044-6	CAMA CLÍNICA	1.00
5311000044-7	CAMA CLÍNICA	1.00
5311000044-8	CAMA CLÍNICA	1.00
5311000044-9	CAMA CLÍNICA	1.00
5311000101-1	EQUIPO ELECTROCARDÍOGRAFO	31,813.81
5311000102-1	EQUIPO ELECTROENCEFALÓGRAFO	1.00
5311000114-1	ESPEJO CONCAVO Y/O CONVEXO	13,074.08
5311000117-1	ESPIRÓMETRO PORTATIL CON ANÁLISIS E IMPRESIÓN	72,727.24
5311000134-1	FIBROSCOPIO	1.00
5311000159-1	LÁMPARA RADIACIÓN INFRARROJA O ULTRAVIOLETA	105,757.20
5311000188-1	MESA EXPLORACIÓN	3,370.45
5311000203-9	MESA REHABILITACIÓN	7,892.64
5311000214-1	MONITOR PARA CONTROL VITAL	1.00
5311000214-2	MONITOR PARA CONTROL VITAL	1.00
5311000246-1	SILLÓN ALBERCA TERAPÉUTICA	1.00
5311000270-1	UNIDAD DENTAL	38,978.25
5311000276-1	CABINA SONOAMORTIGUADA GRANDE PARA CAMPO LIBRE	58,928.12
5311000277-1	PANEL TOUCH INTERACTIVO CON LUZ LED	56,617.53
5311000278-1	PANEL MULTI INFINITO	32,910.90
5311000279-1	PANEL EXTRAVAGANZA DE ACCIÓN-REACCIÓN	30,762.25
5311000280-1	PANEL COLOURCATCH COMBO	31,175.39
5311000281-1	PANEL INTERACTIVO CAMBIADOR DE COLOR	33,246.26
5311000282-1	ESPEJO ACRILICO	8,778.70
5311000283-1	ASIENTO POCISIONADOR	6,281.87
5311000284-1	DENSITOMETRO OSEO POR ULTRASONIDO	166,257.00
5311000287-1	MESA DE BIDEPESTACION	52,756.72
5311000288-1	MESA DE INCLINACION	61,944.87
5311000291-1	AUTOCLAVE DIGITAL	14,606.68
5311000292-1	AUDIOMETRO DE DIAGNOSTICO	240,354.72
5311000293-1	ANALIZADOR DE OIDO MEDIO /TIMPANOMETRO	247,638.28
5311000294-1	EQUIPO DE POTENCIALES EVOCADOS CON MODULO DE EMISIONES OTOACUSTICAS	952,335.02
5311000295-1	EQUIPO PORTATIL PARA OXIGENOTERAPIA	11,063.57



CUENTA PÚBLICA 2025
21 SISTEMA PARA EL DESARROLLO INTEGRAL DE LA FAMILIA DEL ESTADO DE CAMPECHE
(DIF)
Relación de Bienes Muebles que Componen el Patrimonio
Del 1o. de enero al 31 de diciembre de 2025
(Cifras en Pesos)

Código	Descripción del Bien Mueble	Valor en Libros
5321000068-6	COMPRESERO (EQ.QUE MANTIENE LAS COMPRESAS HÚMEDAS A TEMPERATURA TERAPÉUTICAS	39,943.20
5321000582-1	CUARTO DE ESTIMULACIÓN MULTISENSORIAL (CEMS)	24,390.67
5321000583-1	BÁSCULA DE ASIENTO MÓVIL	39,324.08
5411000001-1	AUTOBUSES	375,461.61
5411000002-10	AUTOMOVILES	1.00
5411000002-11	AUTOMOVILES	1.00
5411000002-12	AUTOMOVILES	1.00
5411000002-13	AUTOMOVILES	112,686.01
5411000002-14	AUTOMOVILES	112,686.01
5411000002-15	AUTOMOVILES	173,191.75
5411000002-16	AUTOMOVILES	225,408.35
5411000002-17	AUTOMOVILES	225,408.35
5411000002-19	AUTOMOVILES	755,836.66
5411000002-20	AUTOMOVILES	745,000.00
5411000002-21	AUTOMOVILES	460,900.00
5411000002-22	AUTOMOVILES	842,000.00
5411000002-3	AUTOMOVILES	1.00
5411000002-4	AUTOMOVILES	1.00
5411000002-5	AUTOMOVILES	1.00
5411000002-6	AUTOMOVILES	1.00
5411000002-7	AUTOMOVILES	1.00
5411000002-8	AUTOMOVILES	1.00
5411000002-9	AUTOMOVILES	1.00
5411000003-1	CAMIONES DE CARGA	1.00
5411000003-2	CAMIONES DE CARGA	1.00
5411000005-6	CAMIONETAS DE CARGA LIGERA	1.00
5411000005-7	CAMIONETAS DE CARGA LIGERA	1.00
5411000005-8	CAMIONETAS DE CARGA LIGERA	182,360.12
5411000006-1	FURGONETAS	1.00
5411000006-2	FURGONETAS	1.00
5411000006-3	FURGONETAS	1.00
5411000008-4	MINIVANS	1.00
5411000008-5	MINIVANS	1.00
5411000008-6	MINIVANS	1.00
5611000001-1	BICICLETA PARA TREPAR ÁRBOLES (BAUMVELO)	6,485.56
5611000016-4	PODADOR	1.00
5611000016-5	PODADOR	5,801.25
5621000001-2	ACTIVADOR AUTOMATIZAR VALVULAS	8,536.93
5621000001-3	ACTIVADOR AUTOMATIZAR VALVULAS	14,345.38
5621000015-1	CALDERAS DE TUBOS DE AGUA DE CALEFACCIÓN	29,233.41
5621000015-2	CALDERAS DE TUBOS DE AGUA DE CALEFACCIÓN	30,241.46
5621000038-1	CONTENEDOR DE BASURA	8,833.13
5621000112-14	EQUIPO TRATAMIENTO AGUAS	1.00
5621000112-15	EQUIPO TRATAMIENTO AGUAS	1.00
5621000112-16	EQUIPO TRATAMIENTO AGUAS	1.00
5621000112-17	EQUIPO TRATAMIENTO AGUAS	1.00



CUENTA PÚBLICA 2025
21 SISTEMA PARA EL DESARROLLO INTEGRAL DE LA FAMILIA DEL ESTADO DE CAMPECHE
(DIF)
Relación de Bienes Muebles que Componen el Patrimonio
Del 1o. de enero al 31 de diciembre de 2025
(Cifras en Pesos)

Código	Descripción del Bien Mueble	Valor en Libros
5621000112-28	EQUIPO TRATAMIENTO AGUAS	1.00
5621000112-29	EQUIPO TRATAMIENTO AGUAS	1.00
5621000112-30	EQUIPO TRATAMIENTO AGUAS	1.00
5621000112-31	EQUIPO TRATAMIENTO AGUAS	1.00
5621000112-32	EQUIPO TRATAMIENTO AGUAS	1.00
5621000112-35	EQUIPO TRATAMIENTO AGUAS	1.00
5621000112-37	EQUIPO TRATAMIENTO AGUAS	25.83
5621000112-38	EQUIPO TRATAMIENTO AGUAS	5,746.78
5621000112-39	EQUIPO TRATAMIENTO AGUAS	109.71
5621000112-43	EQUIPO TRATAMIENTO AGUAS	1,786,208.94
5621000122-1	ESTUFAS	8,629.53
5621000122-2	ESTUFAS	27,347.00
5621000122-3	ESTUFAS	27,347.00
5621000129-1	FILTROS Y PURIFICADORES DE AGUA	12,404.08
5621000158-1	LAVADORA INDUSTRIAL	86,382.60
5621000158-2	LAVADORA INDUSTRIAL	7,975.00
5621000158-3	LAVADORA INDUSTRIAL	7,975.00
5621000159-1	LICUADORA INDUSTRIAL BANDA	3,119.46
5621000159-2	LICUADORA INDUSTRIAL BANDA	2,058.42
5621000159-3	LICUADORA INDUSTRIAL BANDA	22,042.08
5621000164-1	MÁQUINA DE COSER INDUSTRIAL	12,469.74
5621000174-1	MEZCLADORA-BATIDORA INDUSTRIAL	9,693.64
5621000174-2	MEZCLADORA-BATIDORA INDUSTRIAL	9,693.64
5621000181-1	MOLINO PARA CARNE	34,223.40
5621000199-1	PLANCHADORA VAPOR	7,826.04
5621000239-1	REFRIGERADORES INDUSTRIALES	36,462.54
5621000239-2	REFRIGERADORES INDUSTRIALES	36,462.54
5621000239-3	REFRIGERADORES INDUSTRIALES	31,303.98
5621000248-1	SECADORA	42,001.45
5621000248-2	SECADORA	15,950.00
5621000248-3	SECADORA	48,708.26
5631000062-2	MOTOBOMBA (AUTOCEBANTE)	3,059.50
5631000062-3	MOTOBOMBA (AUTOCEBANTE)	3,059.50
5641000001-100	Sistemas de aire acondicionado, calefacción y de refrigeración industrial y comercial	983.10
5641000001-101	Sistemas de aire acondicionado, calefacción y de refrigeración industrial y comercial	1,338.91
5641000001-102	Sistemas de aire acondicionado, calefacción y de refrigeración industrial y comercial	1,660.23
5641000001-103	Sistemas de aire acondicionado, calefacción y de refrigeración industrial y comercial	3,621.62
5641000001-104	Sistemas de aire acondicionado, calefacción y de refrigeración industrial y comercial	2,191.82
5641000001-105	Sistemas de aire acondicionado, calefacción y de refrigeración industrial y comercial	2,779.47
5641000001-106	Sistemas de aire acondicionado, calefacción y de refrigeración industrial y comercial	2,875.30
5641000001-107	Sistemas de aire acondicionado, calefacción y de refrigeración industrial y comercial	5,320.24



CUENTA PÚBLICA 2025
21 SISTEMA PARA EL DESARROLLO INTEGRAL DE LA FAMILIA DEL ESTADO DE CAMPECHE
(DIF)
Relación de Bienes Muebles que Componen el Patrimonio
Del 1o. de enero al 31 de diciembre de 2025
(Cifras en Pesos)

Código	Descripción del Bien Mueble	Valor en Libros
5641000001-108	Sistemas de aire acondicionado, calefacción y de refrigeración industrial y comercial	5,965.01
5641000001-109	Sistemas de aire acondicionado, calefacción y de refrigeración industrial y comercial	6,400.60
5641000001-111	Sistemas de aire acondicionado, calefacción y de refrigeración industrial y comercial	3,429.77
5641000001-112	Sistemas de aire acondicionado, calefacción y de refrigeración industrial y comercial	3,383.05
5641000001-113	Sistemas de aire acondicionado, calefacción y de refrigeración industrial y comercial	3,011.45
5641000001-114	Sistemas de aire acondicionado, calefacción y de refrigeración industrial y comercial	10,285.05
5641000001-115	Sistemas de aire acondicionado, calefacción y de refrigeración industrial y comercial	10,285.05
5641000001-116	Sistemas de aire acondicionado, calefacción y de refrigeración industrial y comercial	10,285.05
5641000001-117	Sistemas de aire acondicionado, calefacción y de refrigeración industrial y comercial	10,285.05
5641000001-118	Sistemas de aire acondicionado, calefacción y de refrigeración industrial y comercial	3,143.06
5641000001-119	Sistemas de aire acondicionado, calefacción y de refrigeración industrial y comercial	5,033.17
5641000001-120	Sistemas de aire acondicionado, calefacción y de refrigeración industrial y comercial	4,003.23
5641000001-121	Sistemas de aire acondicionado, calefacción y de refrigeración industrial y comercial	8,102.60
5641000001-122	Sistemas de aire acondicionado, calefacción y de refrigeración industrial y comercial	3,575.00
5641000001-123	Sistemas de aire acondicionado, calefacción y de refrigeración industrial y comercial	8,102.60
5641000001-124	Sistemas de aire acondicionado, calefacción y de refrigeración industrial y comercial	8,102.60
5641000001-125	Sistemas de aire acondicionado, calefacción y de refrigeración industrial y comercial	5,529.08
5641000001-126	Sistemas de aire acondicionado, calefacción y de refrigeración industrial y comercial	3,411.42
5641000001-127	Sistemas de aire acondicionado, calefacción y de refrigeración industrial y comercial	4,361.36
5641000001-128	Sistemas de aire acondicionado, calefacción y de refrigeración industrial y comercial	3,509.00
5641000001-129	Sistemas de aire acondicionado, calefacción y de refrigeración industrial y comercial	3,509.00
5641000001-130	Sistemas de aire acondicionado, calefacción y de refrigeración industrial y comercial	5,703.13
5641000001-131	Sistemas de aire acondicionado, calefacción y de refrigeración industrial y comercial	7,265.08
5641000001-132	Sistemas de aire acondicionado, calefacción y de refrigeración industrial y comercial	5,334.26
5641000001-133	Sistemas de aire acondicionado, calefacción y de refrigeración industrial y comercial	5,334.26
5641000001-134	Sistemas de aire acondicionado, calefacción y de refrigeración industrial y comercial	5,334.26
5641000001-135	Sistemas de aire acondicionado, calefacción y de refrigeración industrial y comercial	5,655.00



CUENTA PÚBLICA 2025
21 SISTEMA PARA EL DESARROLLO INTEGRAL DE LA FAMILIA DEL ESTADO DE CAMPECHE
(DIF)
Relación de Bienes Muebles que Componen el Patrimonio
Del 1o. de enero al 31 de diciembre de 2025
(Cifras en Pesos)

Código	Descripción del Bien Mueble	Valor en Libros
5641000001-136	Sistemas de aire acondicionado, calefacción y de refrigeración industrial y comercial	5,655.00
5641000001-137	Sistemas de aire acondicionado, calefacción y de refrigeración industrial y comercial	7,163.00
5641000001-138	Sistemas de aire acondicionado, calefacción y de refrigeración industrial y comercial	7,163.00
5641000001-139	Sistemas de aire acondicionado, calefacción y de refrigeración industrial y comercial	7,783.78
5641000001-14	Sistemas de aire acondicionado, calefacción y de refrigeración industrial y comercial	1.00
5641000001-140	Sistemas de aire acondicionado, calefacción y de refrigeración industrial y comercial	6,347.31
5641000001-141	Sistemas de aire acondicionado, calefacción y de refrigeración industrial y comercial	8,282.40
5641000001-142	Sistemas de aire acondicionado, calefacción y de refrigeración industrial y comercial	8,282.40
5641000001-143	Sistemas de aire acondicionado, calefacción y de refrigeración industrial y comercial	12,867.72
5641000001-144	Sistemas de aire acondicionado, calefacción y de refrigeración industrial y comercial	15,828.60
5641000001-145	Sistemas de aire acondicionado, calefacción y de refrigeración industrial y comercial	16,219.44
5641000001-146	Sistemas de aire acondicionado, calefacción y de refrigeración industrial y comercial	5,092.32
5641000001-147	Sistemas de aire acondicionado, calefacción y de refrigeración industrial y comercial	5,092.32
5641000001-148	Sistemas de aire acondicionado, calefacción y de refrigeración industrial y comercial	13,227.48
5641000001-149	Sistemas de aire acondicionado, calefacción y de refrigeración industrial y comercial	13,227.48
5641000001-150	Sistemas de aire acondicionado, calefacción y de refrigeración industrial y comercial	13,227.48
5641000001-151	Sistemas de aire acondicionado, calefacción y de refrigeración industrial y comercial	13,227.48
5641000001-152	Sistemas de aire acondicionado, calefacción y de refrigeración industrial y comercial	13,227.48
5641000001-153	Sistemas de aire acondicionado, calefacción y de refrigeración industrial y comercial	13,227.48
5641000001-154	Sistemas de aire acondicionado, calefacción y de refrigeración industrial y comercial	7,312.80
5641000001-155	Sistemas de aire acondicionado, calefacción y de refrigeración industrial y comercial	7,312.80
5641000001-156	Sistemas de aire acondicionado, calefacción y de refrigeración industrial y comercial	21,899.64
5641000001-157	Sistemas de aire acondicionado, calefacción y de refrigeración industrial y comercial	21,899.64
5641000001-158	Sistemas de aire acondicionado, calefacción y de refrigeración industrial y comercial	21,899.64
5641000001-159	Sistemas de aire acondicionado, calefacción y de refrigeración industrial y comercial	21,899.64
5641000001-160	Sistemas de aire acondicionado, calefacción y de refrigeración industrial y comercial	21,899.64
5641000001-161	Sistemas de aire acondicionado, calefacción y de refrigeración industrial y comercial	21,899.64



CUENTA PÚBLICA 2025
21 SISTEMA PARA EL DESARROLLO INTEGRAL DE LA FAMILIA DEL ESTADO DE CAMPECHE
(DIF)
Relación de Bienes Muebles que Componen el Patrimonio
Del 1o. de enero al 31 de diciembre de 2025
(Cifras en Pesos)

Código	Descripción del Bien Mueble	Valor en Libros
5641000001-162	Sistemas de aire acondicionado, calefacción y de refrigeración industrial y comercial	21,899.64
5641000001-163	Sistemas de aire acondicionado, calefacción y de refrigeración industrial y comercial	7,528.75
5641000001-164	Sistemas de aire acondicionado, calefacción y de refrigeración industrial y comercial	7,528.75
5641000001-165	Sistemas de aire acondicionado, calefacción y de refrigeración industrial y comercial	7,528.75
5641000001-166	Sistemas de aire acondicionado, calefacción y de refrigeración industrial y comercial	7,528.75
5641000001-167	Sistemas de aire acondicionado, calefacción y de refrigeración industrial y comercial	7,528.75
5641000001-168	Sistemas de aire acondicionado, calefacción y de refrigeración industrial y comercial	7,528.75
5641000001-169	Sistemas de aire acondicionado, calefacción y de refrigeración industrial y comercial	7,528.75
5641000001-17	Sistemas de aire acondicionado, calefacción y de refrigeración industrial y comercial	1.00
5641000001-170	Sistemas de aire acondicionado, calefacción y de refrigeración industrial y comercial	7,528.75
5641000001-171	Sistemas de aire acondicionado, calefacción y de refrigeración industrial y comercial	7,528.75
5641000001-172	Sistemas de aire acondicionado, calefacción y de refrigeración industrial y comercial	7,528.75
5641000001-173	Sistemas de aire acondicionado, calefacción y de refrigeración industrial y comercial	7,528.75
5641000001-174	Sistemas de aire acondicionado, calefacción y de refrigeración industrial y comercial	7,528.72
5641000001-175	Sistemas de aire acondicionado, calefacción y de refrigeración industrial y comercial	11,332.46
5641000001-176	Sistemas de aire acondicionado, calefacción y de refrigeración industrial y comercial	11,332.46
5641000001-177	Sistemas de aire acondicionado, calefacción y de refrigeración industrial y comercial	12,177.36
5641000001-178	Sistemas de aire acondicionado, calefacción y de refrigeración industrial y comercial	15,005.06
5641000001-179	Sistemas de aire acondicionado, calefacción y de refrigeración industrial y comercial	7,809.92
5641000001-180	Sistemas de aire acondicionado, calefacción y de refrigeración industrial y comercial	23,585.58
5641000001-181	Sistemas de aire acondicionado, calefacción y de refrigeración industrial y comercial	28,031.66
5641000001-182	Sistemas de aire acondicionado, calefacción y de refrigeración industrial y comercial	12,316.39
5641000001-183	Sistemas de aire acondicionado, calefacción y de refrigeración industrial y comercial	13,243.16
5641000001-185	Sistemas de aire acondicionado, calefacción y de refrigeración industrial y comercial	6,979.25
5641000001-186	Sistemas de aire acondicionado, calefacción y de refrigeración industrial y comercial	15,543.92
5641000001-187	Sistemas de aire acondicionado, calefacción y de refrigeración industrial y comercial	11,199.92
5641000001-188	Sistemas de aire acondicionado, calefacción y de refrigeración industrial y comercial	32,499.97



CUENTA PÚBLICA 2025
21 SISTEMA PARA EL DESARROLLO INTEGRAL DE LA FAMILIA DEL ESTADO DE CAMPECHE
(DIF)
Relación de Bienes Muebles que Componen el Patrimonio
Del 1o. de enero al 31 de diciembre de 2025
(Cifras en Pesos)

Código	Descripción del Bien Mueble	Valor en Libros
5641000001-189	Sistemas de aire acondicionado, calefacción y de refrigeración industrial y comercial	32,499.97
5641000001-19	Sistemas de aire acondicionado, calefacción y de refrigeración industrial y comercial	1.00
5641000001-190	Sistemas de aire acondicionado, calefacción y de refrigeración industrial y comercial	32,499.97
5641000001-191	Sistemas de aire acondicionado, calefacción y de refrigeración industrial y comercial	32,499.97
5641000001-192	Sistemas de aire acondicionado, calefacción y de refrigeración industrial y comercial	21,666.57
5641000001-193	Sistemas de aire acondicionado, calefacción y de refrigeración industrial y comercial	21,666.57
5641000001-194	Sistemas de aire acondicionado, calefacción y de refrigeración industrial y comercial	21,666.57
5641000001-195	Sistemas de aire acondicionado, calefacción y de refrigeración industrial y comercial	21,666.57
5641000001-196	Sistemas de aire acondicionado, calefacción y de refrigeración industrial y comercial	21,666.60
5641000001-197	Sistemas de aire acondicionado, calefacción y de refrigeración industrial y comercial	16,702.90
5641000001-198	Sistemas de aire acondicionado, calefacción y de refrigeración industrial y comercial	12,767.68
5641000001-199	Sistemas de aire acondicionado, calefacción y de refrigeración industrial y comercial	21,518.05
5641000001-200	Sistemas de aire acondicionado, calefacción y de refrigeración industrial y comercial	14,869.70
5641000001-201	Sistemas de aire acondicionado, calefacción y de refrigeración industrial y comercial	14,869.70
5641000001-202	Sistemas de aire acondicionado, calefacción y de refrigeración industrial y comercial	8,064.08
5641000001-203	Sistemas de aire acondicionado, calefacción y de refrigeración industrial y comercial	13,484.66
5641000001-204	Sistemas de aire acondicionado, calefacción y de refrigeración industrial y comercial	22,966.62
5641000001-205	Sistemas de aire acondicionado, calefacción y de refrigeración industrial y comercial	27,027.39
5641000001-206	Sistemas de aire acondicionado, calefacción y de refrigeración industrial y comercial	12,548.92
5641000001-207	Sistemas de aire acondicionado, calefacción y de refrigeración industrial y comercial	10,838.75
5641000001-208	Sistemas de aire acondicionado, calefacción y de refrigeración industrial y comercial	22,844.75
5641000001-209	Sistemas de aire acondicionado, calefacción y de refrigeración industrial y comercial	22,844.75
5641000001-210	Sistemas de aire acondicionado, calefacción y de refrigeración industrial y comercial	24,375.01
5641000001-211	Sistemas de aire acondicionado, calefacción y de refrigeración industrial y comercial	24,375.01
5641000001-212	Sistemas de aire acondicionado, calefacción y de refrigeración industrial y comercial	24,375.01
5641000001-213	Sistemas de aire acondicionado, calefacción y de refrigeración industrial y comercial	25,582.05
5641000001-214	Sistemas de aire acondicionado, calefacción y de refrigeración industrial y comercial	34,417.20



CUENTA PÚBLICA 2025
21 SISTEMA PARA EL DESARROLLO INTEGRAL DE LA FAMILIA DEL ESTADO DE CAMPECHE
(DIF)
Relación de Bienes Muebles que Componen el Patrimonio
Del 1o. de enero al 31 de diciembre de 2025
(Cifras en Pesos)

Código	Descripción del Bien Mueble	Valor en Libros
5641000001-215	Sistemas de aire acondicionado, calefacción y de refrigeración industrial y comercial	34,417.20
5641000001-216	Sistemas de aire acondicionado, calefacción y de refrigeración industrial y comercial	21,907.30
5641000001-23	Sistemas de aire acondicionado, calefacción y de refrigeración industrial y comercial	1.00
5641000001-24	Sistemas de aire acondicionado, calefacción y de refrigeración industrial y comercial	1.00
5641000001-26	Sistemas de aire acondicionado, calefacción y de refrigeración industrial y comercial	1.00
5641000001-29	Sistemas de aire acondicionado, calefacción y de refrigeración industrial y comercial	1.00
5641000001-31	Sistemas de aire acondicionado, calefacción y de refrigeración industrial y comercial	1.00
5641000001-37	Sistemas de aire acondicionado, calefacción y de refrigeración industrial y comercial	1.00
5641000001-40	Sistemas de aire acondicionado, calefacción y de refrigeración industrial y comercial	1.00
5641000001-42	Sistemas de aire acondicionado, calefacción y de refrigeración industrial y comercial	1.00
5641000001-45	Sistemas de aire acondicionado, calefacción y de refrigeración industrial y comercial	1.00
5641000001-46	Sistemas de aire acondicionado, calefacción y de refrigeración industrial y comercial	1.00
5641000001-47	Sistemas de aire acondicionado, calefacción y de refrigeración industrial y comercial	1.00
5641000001-48	Sistemas de aire acondicionado, calefacción y de refrigeración industrial y comercial	1.00
5641000001-49	Sistemas de aire acondicionado, calefacción y de refrigeración industrial y comercial	1.00
5641000001-50	Sistemas de aire acondicionado, calefacción y de refrigeración industrial y comercial	1.00
5641000001-51	Sistemas de aire acondicionado, calefacción y de refrigeración industrial y comercial	1.00
5641000001-52	Sistemas de aire acondicionado, calefacción y de refrigeración industrial y comercial	1.00
5641000001-53	Sistemas de aire acondicionado, calefacción y de refrigeración industrial y comercial	1.00
5641000001-54	Sistemas de aire acondicionado, calefacción y de refrigeración industrial y comercial	1.00
5641000001-56	Sistemas de aire acondicionado, calefacción y de refrigeración industrial y comercial	1.00
5641000001-57	Sistemas de aire acondicionado, calefacción y de refrigeración industrial y comercial	1.00
5641000001-60	Sistemas de aire acondicionado, calefacción y de refrigeración industrial y comercial	1.00
5641000001-61	Sistemas de aire acondicionado, calefacción y de refrigeración industrial y comercial	1.00
5641000001-63	Sistemas de aire acondicionado, calefacción y de refrigeración industrial y comercial	1.00
5641000001-65	Sistemas de aire acondicionado, calefacción y de refrigeración industrial y comercial	1.00
5641000001-66	Sistemas de aire acondicionado, calefacción y de refrigeración industrial y comercial	1.00



CUENTA PÚBLICA 2025
21 SISTEMA PARA EL DESARROLLO INTEGRAL DE LA FAMILIA DEL ESTADO DE CAMPECHE
(DIF)
Relación de Bienes Muebles que Componen el Patrimonio
Del 1o. de enero al 31 de diciembre de 2025
(Cifras en Pesos)

Código	Descripción del Bien Mueble	Valor en Libros
5641000001-67	Sistemas de aire acondicionado, calefacción y de refrigeración industrial y comercial	1.00
5641000001-68	Sistemas de aire acondicionado, calefacción y de refrigeración industrial y comercial	1.00
5641000001-69	Sistemas de aire acondicionado, calefacción y de refrigeración industrial y comercial	1.00
5641000001-70	Sistemas de aire acondicionado, calefacción y de refrigeración industrial y comercial	1.00
5641000001-72	Sistemas de aire acondicionado, calefacción y de refrigeración industrial y comercial	609.58
5641000001-76	Sistemas de aire acondicionado, calefacción y de refrigeración industrial y comercial	213.25
5641000001-78	Sistemas de aire acondicionado, calefacción y de refrigeración industrial y comercial	514.81
5641000001-79	Sistemas de aire acondicionado, calefacción y de refrigeración industrial y comercial	969.45
5641000001-80	Sistemas de aire acondicionado, calefacción y de refrigeración industrial y comercial	698.13
5641000001-81	Sistemas de aire acondicionado, calefacción y de refrigeración industrial y comercial	698.13
5641000001-82	Sistemas de aire acondicionado, calefacción y de refrigeración industrial y comercial	698.13
5641000001-83	Sistemas de aire acondicionado, calefacción y de refrigeración industrial y comercial	698.13
5641000001-84	Sistemas de aire acondicionado, calefacción y de refrigeración industrial y comercial	1,588.43
5641000001-86	Sistemas de aire acondicionado, calefacción y de refrigeración industrial y comercial	1,588.43
5641000001-87	Sistemas de aire acondicionado, calefacción y de refrigeración industrial y comercial	1,588.43
5641000001-89	Sistemas de aire acondicionado, calefacción y de refrigeración industrial y comercial	1,588.43
5641000001-9	Sistemas de aire acondicionado, calefacción y de refrigeración industrial y comercial	1.00
5641000001-91	Sistemas de aire acondicionado, calefacción y de refrigeración industrial y comercial	1.00
5641000001-92	Sistemas de aire acondicionado, calefacción y de refrigeración industrial y comercial	1.00
5641000001-93	Sistemas de aire acondicionado, calefacción y de refrigeración industrial y comercial	1,588.43
5641000001-94	Sistemas de aire acondicionado, calefacción y de refrigeración industrial y comercial	4,259.67
5641000001-95	Sistemas de aire acondicionado, calefacción y de refrigeración industrial y comercial	3,143.24
5641000001-96	Sistemas de aire acondicionado, calefacción y de refrigeración industrial y comercial	2,714.11
5641000001-97	Sistemas de aire acondicionado, calefacción y de refrigeración industrial y comercial	983.10
5641000001-98	Sistemas de aire acondicionado, calefacción y de refrigeración industrial y comercial	983.10
5641000001-99	Sistemas de aire acondicionado, calefacción y de refrigeración industrial y comercial	983.10
5641000002-1	EXTRACTOR DE AIRE	8,325.61
5651000005-1	APARATO GPS PARA MEDIR DISTANCIAS GEODÉSICAS	13,648.23
5651000008-10	APARATO TELEFÓNICO	1.00



CUENTA PÚBLICA 2025
21 SISTEMA PARA EL DESARROLLO INTEGRAL DE LA FAMILIA DEL ESTADO DE CAMPECHE
(DIF)
Relación de Bienes Muebles que Componen el Patrimonio
Del 1o. de enero al 31 de diciembre de 2025
(Cifras en Pesos)

Código	Descripción del Bien Mueble	Valor en Libros
5651000008-11	APARATO TELEFÓNICO	1.00
5651000008-12	APARATO TELEFÓNICO	1.00
5651000008-13	APARATO TELEFÓNICO	1.00
5651000008-15	APARATO TELEFÓNICO	1.00
5651000008-16	APARATO TELEFÓNICO	1.00
5651000008-18	APARATO TELEFÓNICO	1.00
5651000008-19	APARATO TELEFÓNICO	1.00
5651000008-20	APARATO TELEFÓNICO	1.00
5651000008-21	APARATO TELEFÓNICO	1.00
5651000008-22	APARATO TELEFÓNICO	1.00
5651000008-23	APARATO TELEFÓNICO	1.00
5651000008-24	APARATO TELEFÓNICO	1.00
5651000008-27	APARATO TELEFÓNICO	1.00
5651000008-28	APARATO TELEFÓNICO	1.00
5651000008-29	APARATO TELEFÓNICO	1.00
5651000008-30	APARATO TELEFÓNICO	1.00
5651000008-31	APARATO TELEFÓNICO	1.00
5651000008-32	APARATO TELEFÓNICO	1.00
5651000008-34	APARATO TELEFÓNICO	1.00
5651000008-35	APARATO TELEFÓNICO	1.00
5651000008-37	APARATO TELEFÓNICO	1.00
5651000008-38	APARATO TELEFÓNICO	1.00
5651000008-39	APARATO TELEFÓNICO	1.00
5651000008-40	APARATO TELEFÓNICO	1.00
5651000008-41	APARATO TELEFÓNICO	1.00
5651000008-8	APARATO TELEFÓNICO	1.00
5651000008-9	APARATO TELEFÓNICO	1.00
5651000016-1	CONMUTADOR TELEFÓNICO AUTOMÁTICO	20,445.00
5651000045-1	MEZCLADORA	17,241.77
5651000045-2	MEZCLADORA	17,241.77
5651000045-3	MEZCLADORA	17,241.77
5651000049-1	MÓDULO SOLAR	821,990.50
5651000084-1	SISTEMA DE POSICIONAMIENTO SATELITAL PORTATIL	2,712.48
5651000084-2	SISTEMA DE POSICIONAMIENTO SATELITAL PORTATIL	2,712.48
5651000084-3	SISTEMA DE POSICIONAMIENTO SATELITAL PORTATIL	2,712.48
5651000087-1	TELÉFONO CELULAR	15,035.64
5661000036-1	GENERADOR CORRIENTE ALTERNA	18,789.19
5661000087-2	REGULADOR CORRIENTE, VOLTAJE Y DE TENSIÓN	1.00
5661000087-3	REGULADOR CORRIENTE, VOLTAJE Y DE TENSIÓN	1.00
5661000087-4	REGULADOR CORRIENTE, VOLTAJE Y DE TENSIÓN	1.00
5661000087-5	REGULADOR CORRIENTE, VOLTAJE Y DE TENSIÓN	251.19
5661000105-1	TRANSFORMADOR DE CORRIENTE	262,867.43
5671000072-1	MONTACARGA MANUAL	3,958.63
5671000129-1	SIERRA CINTA	29,537.18
5671000131-1	SIERRA ELÉCTRICA	1.00
5671000131-2	SIERRA ELÉCTRICA	1.00
5671000131-3	SIERRA ELÉCTRICA	4.06



CUENTA PÚBLICA 2025
21 SISTEMA PARA EL DESARROLLO INTEGRAL DE LA FAMILIA DEL ESTADO DE CAMPECHE
(DIF)
Relación de Bienes Muebles que Componen el Patrimonio
Del 1o. de enero al 31 de diciembre de 2025
(Cifras en Pesos)

Código	Descripción del Bien Mueble	Valor en Libros
5671000131-4	SIERRA ELÉCTRICA	53.62
5671000131-5	SIERRA ELÉCTRICA	599.40
5671000131-6	SIERRA ELÉCTRICA	599.40
5671000131-7	SIERRA ELÉCTRICA	3,770.00
5671000140-1	TALADRO MANUAL	1.00
5671000140-10	TALADRO MANUAL	1.00
5671000140-11	TALADRO MANUAL	1.00
5671000140-12	TALADRO MANUAL	1.00
5671000140-13	TALADRO MANUAL	1.00
5671000140-14	TALADRO MANUAL	1.00
5671000140-15	TALADRO MANUAL	1.00
5671000140-16	TALADRO MANUAL	1.00
5671000140-17	TALADRO MANUAL	1.00
5671000140-18	TALADRO MANUAL	1.00
5671000140-19	TALADRO MANUAL	1.00
5671000140-2	TALADRO MANUAL	1.00
5671000140-20	TALADRO MANUAL	1.00
5671000140-21	TALADRO MANUAL	1.00
5671000140-3	TALADRO MANUAL	1.00
5671000140-4	TALADRO MANUAL	1.00
5671000140-5	TALADRO MANUAL	1.00
5671000140-6	TALADRO MANUAL	1.00
5671000140-7	TALADRO MANUAL	1.00
5671000140-8	TALADRO MANUAL	1.00
5671000140-9	TALADRO MANUAL	1.00
5671000153-1	TRITURADORA PAPEL	4,332.31
5671000158-1	BANCO DE ACABADO-ORTÉSIS Y PRÓTESIS	60,880.58
5671000159-1	PATIN HIDRAULICO - TRASPALETA	8,040.00
5691000096-11	CÁMARA PARA ENDOSCOPIO	1.00
5691000096-12	CÁMARA PARA ENDOSCOPIO	1.00
5691000096-13	CÁMARA PARA ENDOSCOPIO	1,541.52
5691000096-14	CÁMARA PARA ENDOSCOPIO	2,090.35
5691000096-15	CÁMARA PARA ENDOSCOPIO	614.99
5691000096-16	CÁMARA PARA ENDOSCOPIO	367.53
5691000096-17	CÁMARA PARA ENDOSCOPIO	5,111.24
5691000096-18	CÁMARA PARA ENDOSCOPIO	4,178.42
5691000096-3	CÁMARA PARA ENDOSCOPIO	1.00
5691000096-4	CÁMARA PARA ENDOSCOPIO	1.00
5691000096-5	CÁMARA PARA ENDOSCOPIO	1.00
5691000096-7	CÁMARA PARA ENDOSCOPIO	1.00
5691000096-8	CÁMARA PARA ENDOSCOPIO	1.00
5691000096-9	CÁMARA PARA ENDOSCOPIO	1.00
5691000173-1	ESTERILIZADOR O AUTOCLAVE	3,926.40
5691000173-2	ESTERILIZADOR O AUTOCLAVE	15,376.48
5691000173-3	ESTERILIZADOR O AUTOCLAVE	15,543.62
5691000213-1	MESA CORTE DE TELA	13,573.94
5691000239-1	PRESURIZADOR	5,902.15



CUENTA PÚBLICA 2025
21 SISTEMA PARA EL DESARROLLO INTEGRAL DE LA FAMILIA DEL ESTADO DE CAMPECHE
(DIF)
Relación de Bienes Muebles que Componen el Patrimonio
Del 1o. de enero al 31 de diciembre de 2025
(Cifras en Pesos)

Código	Descripción del Bien Mueble	Valor en Libros
5691000302-1	CONTROL MULTISENSORIAL UNIVERSAL	19,232.03
5691000303-1	LICUADORA INDUSTRIAL	9,626.20
5691000303-2	LICUADORA INDUSTRIAL	13,541.58
5691000304-1	PLANCHA COMPUESTA - TOSTADORA DE ACERO TEFLON Y PLATO ESTRIADO	6,573.20
5781000001-1	Árboles y plantas	1.00
5781000001-2	Árboles y plantas	1.00
5781000001-3	Árboles y plantas	1.00
5781000001-4	Árboles y plantas	1.00
5781000001-5	Árboles y plantas	1.00
5781000001-6	Árboles y plantas	1.00
5781000001-7	Árboles y plantas	1.00
5781000001-8	Árboles y plantas	1.00

Elaboró

C.P. José Manuel Salomón Bello
Subdirector de Tesorería

Revisó

C.P. José Román de la Cruz Martínez
Director de Finanzas

Autorizó

Mario R. Pavón Carrasco
Director General



CUENTA PÚBLICA 2025
21 SISTEMA PARA EL DESARROLLO INTEGRAL DE LA FAMILIA DEL ESTADO DE CAMPECHE
(DIF)

Relación de Cuentas Bancarias productivas específicas
Del 1o. de enero al 31 de diciembre de 2025
(Cifras en Pesos)

Fondo Programa o Convenio	Datos de la Cuenta	
	Institución Bancaria	Número de Cuenta
FONDO DE APORTACIONES MULTIPLES (FAM)	BANORTE	8293
ASISTENCIA SOCIAL PARA MIGRANTES IN WOTOCH	BANORTE	9883
EQUIPAMIENTO MEDICO PARA EL AREA DE COMUNICACION HUMANA EN EL CREE CAMPECHE	BBVA MEXICO	7958

Elaboró

C.P. José Manuel Salomón Bello
Subdirector de Tesorería

Revisó

C.P. José Román de la Cruz Martínez
Director de Finanzas

Autorizó

Mario R. Payón Carrasco
Director General



CUENTA PÚBLICA 2025
21 SISTEMA PARA EL DESARROLLO INTEGRAL DE LA FAMILIA DEL ESTADO DE CAMPECHE (DIF)
Formato del Ejercicio y Destino de Gasto Federalizado y Reintegros
Del 1o. de enero al 31 de diciembre de 2025
(Cifras en Pesos)

Formato del ejercicio y destino de gasto federalizado y reintegros Anual				
Programa o Fondo	Destino de los Recursos	Ejercicio		Reintegro
		DEVENGADO	PAGADO	
FONDO DE APORTACIONES MULTIPLES (FAM)	FONDO DE APORTACIONES MULTIPLES (FAM)	200,653,659.01	200,653,659.01	220,526.99
PROGRAMA DE ATENCION A PERSONAS CON DISCAPACIDAD	EQUIPAMIENTO MEDICO PARA EL AREA DE COMUNICACION HUMANA EN EL CREE DE CAMPECHE	1,464,740.36	1,464,740.36	1.64
APOYO PARA EL FORTALECIMIENTO DE LOS SISTEMAS PARA EL DESARROLLO INTEGRAL EN EL SISTEMA NACIONAL DE ASISTENCIA SOCIAL PUBLICA EN MATERIA DE SUS ACCIONES DE INTERVENSION RELATIVA A LA NIÑEZ MIGRANTES	FORTALECIMIENTO DEL SISTEMA PARA EL DESARROLLO INTEGRAL DE LA FAMILIA DEL ESTADO DE CAMPECHE EN MATERIA DE SUS ACCIONES DE INTERVENCION RELATIVAS A LA NIÑEZ Y ADOLESCENCIA, INCLUIDAS LAS QUE SE ENCUENTRAN EN CONTEXTO DE MIGRACION Y A LA POBLACION SUJETA DE ASISTENCIA SOCIAL EN EL ESTABLECIMIENTO CENTRO DE ASISTENCIA SOCIAL PARA MIGRANTES IN WOTOCH 2025	6,085,216.68	6,085,216.68	914,783.32

Elaboró

C.P. José Manuel Salomón Bello
Subdirector de Tesorería

Revisó

C.P. José Román de la Cruz Martínez
Director de Finanzas

Autorizó

Mario R. Payón Carrasco
Director General

RELACIÓN DE ESQUEMAS BURSÁTILES Y DE COBERTURAS FINANCIERAS
AL 31 DE DICIEMBRE DE 2025

Ente Público: SISTEMA PARA EL DESARROLLO INTEGRAL DE LA FAMILIA DEL ESTADO DE CAMPECHE

La presente relación de esquemas bursátiles y de coberturas financieras no es aplicable al Sistema para el Desarrollo Integral de la Familia del Estado de Campeche ya que, en este ente, no se realizan operaciones de dicha naturaleza.

Bajo Protesta de decir verdad declaramos que los estados financieros y sus notas, son razonablemente correctos y son responsabilidad del emisor.

Firma

CP. José Román De la Cruz Martínez
Director de Finanzas

Firma

Mario R. Payón Carrasco
Director General



CUENTA PÚBLICA 2025
21 SISTEMA PARA EL DESARROLLO INTEGRAL DE LA FAMILIA DEL ESTADO DE CAMPECHE (DIF)
Clasificación Económica de los Ingresos, de los Gastos y del Financiamiento
Versión Analítica
Del 1o. de enero al 31 de diciembre de 2025
(Cifras en Pesos)

Código	Concepto	Importe
1	INGRESOS	
1.1	INGRESOS CORRIENTES	14,086,262.05
1.1.1	Impuestos	0.00
1.1.1.1	Impuestos sobre el ingreso, las utilidades y las ganancias de capital	0.00
1.1.1.1.1	De personas físicas	0.00
1.1.1.1.2	De empresas y otras corporaciones (personas morales)	0.00
1.1.1.1.3	No clasificables	0.00
1.1.1.2	Impuestos sobre nómina y la fuerza de trabajo	0.00
1.1.1.3	Impuestos sobre la propiedad	0.00
1.1.1.4	Impuestos sobre los bienes y servicios	0.00
1.1.1.5	Impuestos sobre el comercio y las transacciones internacionales/comercio exterior	0.00
1.1.1.6	Impuestos ecológicos	0.00
1.1.1.7	Impuestos a los rendimientos petroleros	0.00
1.1.1.8	Otros Impuestos	0.00
1.1.1.9	Accesorios	0.00
1.1.2	Contribuciones a la Seguridad Social	0.00
1.1.2.1	Contribuciones de los empleados	0.00
1.1.2.2	Contribuciones de los empleadores	0.00
1.1.2.3	Contribuciones de los trabajadores por cuenta propia o no empleados	0.00
1.1.2.4	Contribuciones no clasificables	0.00
1.1.3	Contribuciones de Mejoras	0.00
1.1.4	Derechos y Productos y Aprovechamientos Corrientes	0.00
1.1.4.1	Derechos no incluidos en otros conceptos	0.00
1.1.4.2	<i>Productos corrientes no incluidos en otros conceptos</i>	0.00
1.1.4.3	Aprovechamientos corrientes no incluidos en otros conceptos	0.00
1.1.5	Rentas de la Propiedad	0.00
1.1.5.1	Intereses	0.00
1.1.5.1.1	Internos	0.00
1.1.5.1.2	Externos	0.00
1.1.5.2	Dividendos y retiros de las cuasisociedades	0.00
1.1.5.3	Arrendamientos de tierras y terrenos	0.00
1.1.5.4	Otros	0.00
1.1.6	Ventas de Bienes y Servicios de Entidades del Gobierno General/Ingreso de Explotación de Entidades Empresariales	14,086,262.05
1.1.6.1	Ventas de establecimientos no de mercado	14,086,262.05
1.1.6.2	Ventas de establecimientos de mercado	0.00
1.1.6.3	Derechos administrativos	0.00
1.1.7	Subsidios y Subvenciones Recibidos por Entidades Empresariales Públicas	0.00
1.1.7.1	Subsidios y Subvenciones recibidos por entidades empresariales públicas no financieras	0.00
1.1.7.2	Subsidios y Subvenciones recibidos por entidades empresariales públicas financieras	0.00
1.1.8	Transferencias, Asignaciones y Donativos Corrientes Recibidos	0.00
1.1.8.1	Del sector privado	0.00
1.1.8.2	Del sector público	0.00
1.1.8.2.1	De la Federación	0.00
1.1.8.2.2	De Entidades Federativas	0.00
1.1.8.2.3	De Municipios	0.00
1.1.8.3	Del sector externo	0.00
1.1.8.3.1	De gobiernos extranjeros	0.00
1.1.8.3.2	De organismos internacionales	0.00
1.1.8.3.3	Del sector privado externo	0.00
1.1.9	Participaciones	0.00
1.2	INGRESOS DE CAPITAL	0.00
1.2.1	Venta (Disposición) de Activos	0.00
1.2.1.1	Venta de activos fijos	0.00
1.2.1.2	Venta de objetos de valor	0.00
1.2.1.3	Venta de activos no producidos	0.00
1.2.2	Disminución de Existencias	0.00
1.2.2.1	Materiales y suministros	0.00
1.2.2.2	Materias Primas	0.00
1.2.2.3	Trabajos en curso	0.00
1.2.2.4	Bienes terminados	0.00
1.2.2.5	Bienes para venta	0.00
1.2.2.6	Bienes en tránsito	0.00
1.2.2.7	Existencia de material de seguridad y defensa	0.00
1.2.3	Incremento de la Depreciación, Amortización, Estimaciones y Provisiones Acumuladas	0.00
1.2.3.1	Depreciación y amortización	0.00
1.2.3.2	Estimaciones por deterioro de inventarios	0.00
1.2.3.3	Otras estimaciones por pérdida o deterioro	0.00
1.2.3.4	Provisiones	0.00
1.2.4	Transferencias, Asignaciones y Donativos de Capital Recibidos	0.00
1.2.4.1	Del sector privado	0.00
1.2.4.2	Del sector público	0.00
1.2.4.2.1	De la Federación	0.00



CUENTA PÚBLICA 2025
21 SISTEMA PARA EL DESARROLLO INTEGRAL DE LA FAMILIA DEL ESTADO DE CAMPECHE (DIF)
Clasificación Económica de los Ingresos, de los Gastos y del Financiamiento
Versión Analítica
Del 1o. de enero al 31 de diciembre de 2025
(Cifras en Pesos)

Código	Concepto	Importe
1.2.4.2.2	De Entidades Federativas	0.00
1.2.4.2.3	De Municipios	0.00
1.2.4.3	Del sector externo	0.00
1.2.4.3.1	De gobiernos extranjeros	0.00
1.2.4.3.2	De organismos internacionales	0.00
1.2.4.3.3	Del sector privado externo	0.00
1.2.5	Recuperación de Inversiones Financieras Realizadas con Fines De Política	0.00
1.2.5.1	Venta de Acciones y participaciones de capital adquiridas con fines de política	0.00
1.2.5.2	Valores representativos de deuda adquiridos con fines de política	0.00
1.2.5.3	Venta de obligaciones negociables adquiridas con fines de política	0.00
1.2.5.4	Recuperación de préstamos realizados con fines de política	0.00
TOTAL DE INGRESOS		14,086,262.05
2	GASTOS	
2.1	GASTOS CORRIENTES	221,622,365.55
2.1.1	Gastos de Consumo de los Entes del Gobierno General/Gastos de Explotación de las Entidades Empresariales	221,622,365.55
2.1.1.1	Remuneraciones	174,543,715.93
2.1.1.2	Compra de bienes y servicios	45,725,983.22
2.1.1.3	Variación de existencias (Disminución (+) Incremento (-))	0.00
2.1.1.4	Depreciación y amortización	1,352,666.40
2.1.1.5	Estimaciones por deterioro de inventarios	0.00
2.1.1.6	Impuestos sobre los productos, la producción y las importaciones de las entidades empresariales	0.00
2.1.2	Prestaciones de la Seguridad Social	0.00
2.1.3	Gastos de la Propiedad	0.00
2.1.3.1	Intereses	0.00
2.1.3.1.1	Intereses de la deuda interna	0.00
2.1.3.1.2	Intereses de la deuda externa	0.00
2.1.3.2	Gastos de la propiedad distintos de intereses	0.00
2.1.3.2.1	Dividendos y retiros de las cuasisociedades	0.00
2.1.3.2.2	Arrendamientos de tierras y terrenos	0.00
2.1.4	Subsidios y Subvenciones a Empresas	0.00
2.1.4.1	A entidades empresariales del sector privado	0.00
2.1.4.1.1	A entidades empresariales no financieras	0.00
2.1.4.1.2	A entidades empresariales financieras	0.00
2.1.4.2	A entidades empresariales del sector público	0.00
2.1.4.2.1	A entidades empresariales no financieras	0.00
2.1.4.2.2	A entidades empresariales financieras	0.00
2.1.5	Transferencias, Asignaciones y Donativos Corrientes Otorgados	0.00
2.1.5.1	Al sector privado	0.00
2.1.5.2	Al sector público	0.00
2.1.5.2.1	A la Federación	0.00
2.1.5.2.2	A las Entidades Federativas	0.00
2.1.5.2.3	A los Municipios	0.00
2.1.5.3	Al sector externo	0.00
2.1.5.3.1	A gobiernos extranjeros	0.00
2.1.5.3.2	A organismos internacionales	0.00
2.1.5.3.3	Al sector privado externo	0.00
2.1.6	Impuesto Sobre los Ingresos, la Riqueza y Otros a las Entidades Empresariales Públicas	0.00
2.1.7	Participaciones	0.00
2.1.8	Provisiones y Otras Estimaciones	0.00
2.1.8.1	Provisiones a corto plazo	0.00
2.1.8.2	Provisiones a largo plazo	0.00
2.1.8.3	Estimaciones por pérdida o deterioro a corto plazo	0.00
2.1.8.4	Estimaciones por pérdida o deterioro a largo plazo	0.00
2.2	GASTOS DE CAPITAL	6,638,853.13
2.2.1	Construcciones en Proceso	0.00
2.2.2	Activos Fijos (Formación bruta de capital fijo)	6,632,164.26
2.2.2.1	Viviendas, Edificios y Estructuras	0.00
2.2.2.1.1	Viviendas	0.00
2.2.2.1.2	Edificios no residenciales	0.00
2.2.2.1.3	Otras estructuras	0.00
2.2.2.2	Maquinaria y Equipo	6,632,164.26
2.2.2.2.1	Equipo de transporte	3,321,600.00
2.2.2.2.2	Equipo de tecnología de la información y comunicaciones	1,129,340.42
2.2.2.2.3	Otra maquinaria y equipo	2,181,223.84
2.2.2.3	Equipo de Defensa y Seguridad	0.00
2.2.2.4	Activos Biológicos Cultivados	0.00
2.2.2.4.1	Ganado para cría, leche, tiro, etc. que dan productos recurrentes	0.00
2.2.2.4.2	Arboles, cultivos y otras plantaciones que dan productos recurrentes	0.00
2.2.2.5	Activos Fijos Intangibles	0.00
2.2.2.5.1	Investigación y desarrollo	0.00
2.2.2.5.2	Exploración y evaluación minera	0.00
2.2.2.5.3	Programas de informática y bases de datos	0.00
2.2.2.5.4	Originales para esparcimiento, literarios o artísticos	0.00
2.2.2.5.5	Otros activos fijos intangibles	0.00



CUENTA PÚBLICA 2025
21 SISTEMA PARA EL DESARROLLO INTEGRAL DE LA FAMILIA DEL ESTADO DE CAMPECHE (DIF)
Clasificación Económica de los Ingresos, de los Gastos y del Financiamiento
Versión Analítica
Del 1o. de enero al 31 de diciembre de 2025
(Cifras en Pesos)

Código	Concepto	Importe
2.2.3	Incremento de Existencias	6,688.87
2.2.3.1	Materiales y suministros	0.00
2.2.3.2	Materias primas	0.00
2.2.3.3	Trabajos en curso	0.00
2.2.3.4	Bienes terminados	0.00
2.2.3.5	Bienes para venta	0.00
2.2.3.6	Bienes en tránsito	0.00
2.2.3.7	Existencias de materiales de seguridad y defensa	6,688.87
2.2.4	Objetos de Valor	0.00
2.2.4.1	Metales y piedras preciosas	0.00
2.2.4.2	Antigüedades y otros objetos de arte	0.00
2.2.4.3	Otros objetos de valor	0.00
2.2.5	Activos no Producidos	0.00
2.2.5.1	Activos tangibles no producidos de origen natural	0.00
2.2.5.1.1	Tierras y Terrenos	0.00
2.2.5.1.2	Recursos minerales y energéticos	0.00
2.2.5.1.3	Recursos biológicos no cultivados	0.00
2.2.5.1.4	Recursos hídricos	0.00
2.2.5.1.5	Otros activos de origen natural	0.00
2.2.5.2	Activos intangibles no producidos	0.00
2.2.5.2.1	Derechos patentados	0.00
2.2.5.2.2	Arrendamientos operativos comerciales	0.00
2.2.5.2.3	Fondos de comercio adquiridos	0.00
2.2.5.2.4	Otros activos intangibles no producidos	0.00
2.2.6	Transferencias, Asignaciones y Donativos de Capital Otorgados	0.00
2.2.6.1	Al sector privado	0.00
2.2.6.2	Al sector público	0.00
2.2.6.2.1	A la Federación	0.00
2.2.6.2.2	A Entidades Federativas	0.00
2.2.6.2.3	A Municipios	0.00
2.2.6.3	Al sector externo	0.00
2.2.6.3.1	A gobiernos extranjeros	0.00
2.2.6.3.2	A organismos internacionales	0.00
2.2.6.3.3	Al sector privado externo	0.00
2.2.7	Inversión Financiera con Fines de Política Económica	0.00
2.2.7.1	Acciones y participaciones de capital	0.00
2.2.7.2	Valores representativos de deuda adquiridos con fines de política económica	0.00
2.2.7.3	Obligaciones negociables adquiridas con fines de política económica	0.00
2.2.7.4	Concesión de Préstamos	0.00
TOTAL DEL GASTO		228,261,218.68
	TOTAL DEL GASTO	228,261,218.68
Menos	Participaciones, Intereses y Otros Gastos de la Deuda =	0.00
	TOTAL DEL GASTO PROGRAMABLE	228,261,218.68
<p>(1) Nota: En el rubro de "Construcciones en Proceso", se incluye el monto de los gastos incurridos en los Capítulos del COG que se describen a continuación y que fueron especificados como correspondientes al Tipo de Gasto 2 (de Capital):</p>		
Servicios Personales	COG 1000 Tipo de Gasto 2	
Materiales y Suministros	COG 2000 Tipo de Gasto 2	
Servicios Generales	COG 3000 Tipo de Gasto 2	
3	FINANCIAMIENTO	
3.1	FUENTES FINANCIERAS	
3.1.1	Disminución de Activos Financieros	1,721,631.49
3.1.1.1	Disminución de Activos Financieros Corrientes (Circulantes)	1,721,631.49
3.1.1.1.1	Disminución de caja y bancos (efectivos y equivalentes)	1,721,631.49
3.1.1.1.2	Disminución de inversiones financieras de corto plazo (derechos a recibir efectivo o equivalentes)	0.00
3.1.1.1.3	Disminución de cuentas por cobrar	0.00
3.1.1.1.4	Disminución de documentos por cobrar	0.00
3.1.1.1.5	Recuperación de préstamos otorgados de corto plazo	0.00
3.1.1.1.6	Disminución de otros activos financieros corrientes	0.00
3.1.1.2	Disminución de Activos Financieros No Corrientes	0.00
3.1.1.2.1	Recuperación de inversiones financieras de largo plazo con fines de liquidez	0.00
3.1.1.2.1.1	Venta de acciones y participaciones de capital	0.00
3.1.1.2.1.2	Venta de títulos y valores representativos de deuda	0.00
3.1.1.2.1.3	Venta de obligaciones negociables	0.00
3.1.1.2.1.4	Recuperación de préstamos	0.00
3.1.1.2.2	Disminución de otros activos financieros no corrientes	0.00
3.1.2	Incremento de pasivos	0.00
3.1.2.1	Incremento de Pasivos Corrientes	0.00
3.1.2.1.1	Incremento de cuentas por pagar	0.00
3.1.2.1.2	Incremento de documentos por pagar	0.00
3.1.2.1.3	Conversión de la deuda pública a largo plazo en porción circulante	0.00
3.1.2.1.3.1	Conversión de títulos y valores de largo plazo en corto plazo	0.00
3.1.2.1.3.1.1	Porción de corto plazo de títulos y valores de la deuda pública interna de L.P.	0.00
3.1.2.1.3.1.2	Porción de corto plazo de títulos y valores de la deuda pública externa de L.P.	0.00



CUENTA PÚBLICA 2025
21 SISTEMA PARA EL DESARROLLO INTEGRAL DE LA FAMILIA DEL ESTADO DE CAMPECHE (DIF)
Clasificación Económica de los Ingresos, de los Gastos y del Financiamiento
Versión Analítica
Del 1o. de enero al 31 de diciembre de 2025
(Cifras en Pesos)

Código	Concepto	Importe
3.1.2.1.3.2	Conversión de préstamos de largo plazo en corto plazo	0.00
3.1.2.1.3.2.1	Porción a corto plazo de préstamos de la deuda pública interna de L.P.	0.00
3.1.2.1.3.2.2	Porción a corto plazo de préstamos de la deuda pública externa de L.P.	0.00
3.1.2.1.4	Incremento de otros pasivos de corto plazo	0.00
3.1.2.2	Incremento de Pasivos No Corrientes	0.00
3.1.2.2.1	Incremento de cuentas por pagar a largo plazo	0.00
3.1.2.2.2	Incremento de documentos por pagar a largo plazo	0.00
3.1.2.2.3	Colocación de títulos y valores a largo plazo	0.00
3.1.2.2.3.1	Colocación de títulos y valores de la deuda pública interna	0.00
3.1.2.2.3.2	Colocación de títulos y valores de la deuda pública externa	0.00
3.1.2.2.4	Obtención de préstamos de la deuda pública a largo plazo	0.00
3.1.2.2.4.1	Obtención de préstamos internos	0.00
3.1.2.2.4.2	Obtención de préstamos externos	0.00
3.1.2.2.5	Incremento de otros pasivos de largo plazo	0.00
3.1.3	Incremento del Patrimonio	0.00
	TOTAL FUENTES FINANCIERAS	1,721,631.49
3.2	APLICACIONES FINANCIERAS (USOS)	
3.2.1	Incremento de Activos Financieros	0.00
3.2.1.1	Incremento de Activos Financieros Corrientes (Circulantes)	0.00
3.2.1.1.1	Incremento de caja y bancos (efectivo y equivalentes)	0.00
3.2.1.1.2	Incremento de inversiones financieras de corto plazo (derechos a recibir efectivo y equivalentes)	0.00
3.2.1.1.3	Incremento de cuentas por cobrar	0.00
3.2.1.1.4	Incremento de documentos por cobrar	0.00
3.2.1.1.5	Préstamos otorgados de corto plazo	0.00
3.2.1.1.6	Incremento de otros activos financieros corrientes	0.00
3.2.1.2	Incremento de Activos Financieros No Corrientes	0.00
3.2.1.2.1	Inversiones financieras a largo plazo con fines de liquidez	0.00
3.2.1.2.1.1	Compra de acciones y participaciones de capital	0.00
3.2.1.2.1.2	Compra de títulos y valores representativos de deuda	0.00
3.2.1.2.1.3	Compra de obligaciones negociables	0.00
3.2.1.2.1.4	Concesión de préstamos	0.00
3.2.1.2.2	Incremento de otros activos financieros no corrientes	0.00
3.2.2	Disminución de Pasivos	0.00
3.2.2.1	Disminución de Pasivos Corrientes	0.00
3.2.2.1.1	Disminución de Cuentas por Pagar	0.00
3.2.2.1.2	Disminución de Documentos por Pagar	0.00
3.2.2.1.3	Amortización de la Porción Circulante de la Deuda Pública de Largo Plazo	0.00
3.2.2.1.3.1	Amortización de la porción circulante de la deuda pública de L.P. en títulos y valores	0.00
3.2.2.1.3.1.1	Amortización de la porción circulante de la deuda pública interna de L.P. en Títulos valores	0.00
3.2.2.1.3.1.2	Amortización de la porción circulante de la deuda pública externa de L.P. en títulos y valores	0.00
3.2.2.1.3.2	Amortización de la porción circulante de la deuda pública de L.P. en préstamos	0.00
3.2.2.1.3.2.1	Amortización de la porción circulante de la deuda pública interna de L.P. en préstamos	0.00
3.2.2.1.3.2.2	Amortización de la porción circulante de la deuda pública externa de L.P. en préstamos	0.00
3.2.2.1.4	Disminución de Otros Pasivos de Corto Plazo	0.00
3.2.2.2	Disminución de Pasivos no Corrientes	0.00
3.2.2.2.1	Disminución de Cuentas por Pagar a Largo Plazo	0.00
3.2.2.2.2	Disminución de Documentos por Pagar a Largo Plazo	0.00
3.2.2.2.3	Conversión de Deuda Pública de Largo Plazo en Porción Circulante	0.00
3.2.2.2.3.1	Conversión de títulos y valores de largo plazo en corto plazo	0.00
3.2.2.2.3.1.1	Porción de corto plazo de títulos y valores de la deuda pública interna	0.00
3.2.2.2.3.1.2	Porción de corto plazo de títulos y valores de la deuda pública externa	0.00
3.2.2.2.3.2	Conversión de préstamos de largo plazo en corto plazo	0.00
3.2.2.2.3.2.1	Porción a corto plazo de préstamos de la deuda pública interna	0.00
3.2.2.2.3.2.2	Porción a corto plazo de préstamos de la deuda pública externa	0.00
3.2.2.2.4	Disminución de Otros Pasivos de Largo Plazo	0.00
3.2.3	Disminución de Patrimonio	0.00
	TOTAL APLICACIONES FINANCIERAS	0.00

Revisó

Autorizó

C.P. José Román de la Cruz Martínez
Director de Finanzas

Mario R. Pavón Carrasco
Director General



CUENTA PÚBLICA 2025
21 SISTEMA PARA EL DESARROLLO INTEGRAL DE LA FAMILIA DEL ESTADO DE CAMPECHE (DIF)
Formato 1 Estado de Situación Financiera Detallado - LDF
Al 31 de diciembre de 2024 y al 31 de diciembre de 2025
(PESOS)

Concepto	2025	31 de diciembre de 2024	Concepto	2025	31 de diciembre de 2024
ACTIVO			PASIVO		
Activo Circulante			Pasivo Circulante		
a. Efectivo y Equivalentes (a=a1+a2+a3+a4+a5+a6+a7)	28,234,211.86	26,517,581.41	a. Cuentas por Pagar a Corto Plazo (a=a1+a2+a3+a4+a5+a6+a7+a8+a9)	8,517,285.36	8,872,121.56
a1) Efectivo	16,000.00	16,000.00	a1) Servicios Personales por Pagar a Corto Plazo	651,274.44	680,045.60
a2) Bancos/Tesorería	28,218,211.86	26,501,581.41	a2) Proveedores por Pagar a Corto Plazo	2,789,408.12	1,670,985.00
a3) Bancos/Dependencias y Otros	0.00	0.00	a3) Contratistas por Obras Públicas por Pagar a Corto Plazo	0.00	0.00
a4) Inversiones Temporales (Hasta 3 meses)	0.00	0.00	a4) Participaciones y Aportaciones por Pagar a Corto Plazo	0.00	0.00
a5) Fondos con Afectación Específica	0.00	0.00	a5) Transferencias Otorgadas por Pagar a Corto Plazo	0.00	1,279,648.20
a6) Depósitos de Fondos de Terceros en Garantía y/o Administración	0.00	0.00	a6) Intereses, Comisiones y Otros Gastos de la Deuda Pública por Pagar a Corto Plazo	0.00	0.00
a7) Otros Efectivos y Equivalentes	0.00	0.00	a7) Retenciones y Contribuciones por Pagar a Corto Plazo	5,076,602.80	5,241,442.76
b. Derechos a Recibir Efectivo o Equivalentes (b=b1+b2+b3+b4+b5+b6+b7)	2,043,415.88	2,478,795.09	a8) Devoluciones de la Ley de Ingresos por Pagar a Corto Plazo	0.00	0.00
b1) Inversiones Financieras de Corto Plazo	0.00	0.00	a9) Otras Cuentas por Pagar a Corto Plazo	0.00	0.00
b2) Cuentas por Cobrar a Corto Plazo	2,038,503.51	2,467,469.51	b. Documentos por Pagar a Corto Plazo (b=b1+b2+b3)	0.00	0.00
b3) Deudores Diversos por Cobrar a Corto Plazo	4,912.37	11,325.58	b1) Documentos Comerciales por Pagar a Corto Plazo	0.00	0.00
b4) Ingresos por Recuperar a Corto Plazo	0.00	0.00	b2) Documentos con Contratistas por Obras Públicas por Pagar a Corto Plazo	0.00	0.00
b5) Deudores por Anticipos de la Tesorería a Corto Plazo	0.00	0.00	b3) Otros Documentos por Pagar a Corto Plazo	0.00	0.00
b6) Préstamos Otorgados a Corto Plazo	0.00	0.00	c. Porción a Corto Plazo de la Deuda Pública a Largo Plazo (c=c1+c2)	0.00	0.00
b7) Otros Derechos a Recibir Efectivo o Equivalentes a Corto Plazo	0.00	0.00	c1) Porción a Corto Plazo de la Deuda Pública	0.00	0.00
c. Derechos a Recibir Bienes o Servicios (c=c1+c2+c3+c4+c5)	1,262.08	86,822.08	c2) Porción a Corto Plazo de Arrendamiento Financiero	0.00	0.00
c1) Anticipo a Proveedores por Adquisición de Bienes y Prestación de Servicios a Corto Plazo	1,262.08	86,822.08	d. Títulos y Valores a Corto Plazo	0.00	0.00
c2) Anticipo a Proveedores por Adquisición de Bienes Inmuebles y Muebles a Corto Plazo	0.00	0.00	e. Pasivos Diferidos a Corto Plazo (e=e1+e2+e3)	0.00	0.00
c3) Anticipo a Proveedores por Adquisición de Bienes Intangibles a Corto Plazo	0.00	0.00	e1) Ingresos Cobrados por Adelantado a Corto Plazo	0.00	0.00
c4) Anticipo a Contratistas por Obras Públicas a Corto Plazo	0.00	0.00	e2) Intereses Cobrados por Adelantado a Corto Plazo	0.00	0.00
c5) Otros Derechos a Recibir Bienes o Servicios a Corto Plazo	0.00	0.00	e3) Otros Pasivos Diferidos a Corto Plazo	0.00	0.00
d. Inventarios (d=d1+d2+d3+d4+d5)	0.00	0.00	f. Fondos y Bienes de Terceros en Garantía y/o Administración a Corto Plazo (f=f1+f2+f3+f4+f5+f6)	170,503.50	146,503.50
d1) Inventario de Mercancías para Venta	0.00	0.00	f1) Fondos en Garantía a Corto Plazo	170,503.50	146,503.50
d2) Inventario de Mercancías Terminadas	0.00	0.00	f2) Fondos en Administración a Corto Plazo	0.00	0.00
d3) Inventario de Mercancías en Proceso de Elaboración	0.00	0.00	f3) Fondos Contingentes a Corto Plazo	0.00	0.00
d4) Inventario de Materias Primas, Materiales y Suministros para Producción	0.00	0.00	f4) Fondos de Fideicomisos, Mandatos y Contratos Análogos a Corto Plazo	0.00	0.00
d5) Bienes en Tránsito	0.00	0.00	f5) Otros Fondos de Terceros en Garantía y/o Administración a Corto Plazo	0.00	0.00
e. Almacenes	0.00	0.00	f6) Valores y Bienes en Garantía a Corto Plazo	0.00	0.00
f. Estimación por Pérdida o Deterioro de Activos Circulantes (f=f1+f2)	0.00	0.00	g. Provisiones a Corto Plazo (g=g1+g2+g3)	0.00	0.00
f1) Estimaciones para Cuentas Incobrables por Derechos a Recibir Efectivo o Equivalentes	0.00	0.00	g1) Provisión para Demandas y Juicios a Corto Plazo	0.00	0.00
f2) Estimación por Deterioro de Inventarios	0.00	0.00	g2) Provisión para Contingencias a Corto Plazo	0.00	0.00
g. Otros Activos Circulantes (g=g1+g2+g3+g4)	0.00	0.00	g3) Otras Provisiones a Corto Plazo	0.00	0.00
g1) Valores en Garantía	0.00	0.00	h. Otros Pasivos a Corto Plazo (h=h1+h2+h3)	0.00	0.00
g2) Bienes en Garantía (excluye depósitos de fondos)	0.00	0.00	h1) Ingresos por Clasificar	0.00	0.00
g3) Bienes Derivados de Embargos, Decomisos, Aseguramientos y Dación en Pago	0.00	0.00	h2) Recaudación por Participar	0.00	0.00
g4) Adquisición con Fondos de Terceros	0.00	0.00	h3) Otros Pasivos Circulantes	0.00	0.00
IA. Total de Activos Circulantes (IA = a + b + c + d + e + f + g)	30,278,889.82	29,083,198.58	IIA. Total de Pasivos Circulantes (IIA = a + b + c + d + e + f + g + h)	8,687,788.86	9,018,625.06
Activo No Circulante			Pasivo No Circulante		
a. Inversiones Financieras a Largo Plazo	0.00	0.00	a. Cuentas por Pagar a Largo Plazo	0.00	0.00
b. Derechos a Recibir Efectivo o Equivalentes a Largo Plazo	0.00	0.00	b. Documentos por Pagar a Largo Plazo	0.00	0.00
c. Bienes Inmuebles, Infraestructura y Construcciones en Proceso	76,770,789.82	77,212,438.90	c. Deuda Pública a Largo Plazo	0.00	0.00



CUENTA PÚBLICA 2025
21 SISTEMA PARA EL DESARROLLO INTEGRAL DE LA FAMILIA DEL ESTADO DE CAMPECHE (DIF)
Formato 1 Estado de Situación Financiera Detallado - LDF
Al 31 de diciembre de 2024 y al 31 de diciembre de 2025
(PESOS)

Concepto	2025	31 de diciembre de 2024	Concepto	2025	31 de diciembre de 2024
d. Bienes Muebles	40,514,058.31	35,929,586.60	d. Pasivos Diferidos a Largo Plazo	0.00	0.00
e. Activos Intangibles	994,091.19	1,232,123.19	e. Fondos y Bienes de Terceros en Garantía y/o en Administración a Largo Plazo	0.00	0.00
f. Depreciación, Deterioro y Amortización Acumulada de Bienes	(38,618,448.53)	(33,067,786.93)	f. Provisiones a Largo Plazo	0.00	0.00
g. Activos Diferidos	219,118.63	114,706.03			
h. Estimación por Pérdida o Deterioro de Activos no Circulantes	0.00	0.00			
i. Otros Activos no Circulantes	0.00	0.00	IIB. Total de Pasivos No Circulantes (IIB = a + b + c + d + e + f)	0.00	0.00
IB. Total de Activos No Circulantes (IB = a + b + c + d + e + f + g + h + i)	79,879,609.42	81,421,067.79	II. Total del Pasivo (II = IIA + IIB)	8,687,788.86	9,018,625.06
I. Total del Activo (I = IA + IB)	110,158,499.24	110,504,266.37	HACIENDA PÚBLICA/ PATRIMONIO		
			IIIA. Hacienda Pública/Patrimonio Contribuido (IIIA = a + b + c)	57,587,709.61	57,587,709.61
			a. Aportaciones	0.00	0.00
			b. Donaciones de Capital	7,266,169.63	7,266,169.63
			c. Actualización de la Hacienda Pública/Patrimonio	50,321,539.98	50,321,539.98
			IIIB. Hacienda Pública/Patrimonio Generado (IIIB = a + b + c + d + e)	43,883,000.77	43,897,931.70
			a. Resultado del Ejercicio (Ahorro/ Desahorro)	2,486,554.82	971,978.98
			b. Resultados de Ejercicios Anteriores	47,162,161.69	48,691,668.46
			c. Revalúos	0.00	0.00
			d. Reservas	0.00	0.00
			e. Rectificaciones de Resultados de Ejercicios Anteriores	(5,765,715.74)	(5,765,715.74)
			IIIC. Exceso o Insuficiencia en la Actualización de la Hacienda Pública/Patrimonio (IIIC=a+b)	0.00	0.00
			a. Resultado por Posición Monetaria	0.00	0.00
			b. Resultado por Tenencia de Activos no Monetarios	0.00	0.00
			III. Total Hacienda Pública/Patrimonio (III = IIIA + IIIB + IIIC)	101,470,710.38	101,485,641.31
			IV. Total del Pasivo y Hacienda Pública/Patrimonio (IV = II + III)	110,158,499.24	110,504,266.37

Elaboró

C.P. José Manuel Salomón Bello
Subdirector de Tesorería

Revisó

C.P. José Román de la Cruz Martínez
Director de Finanzas

Autorizó

Mario R. Payón Carrasco
Director General



CUENTA PÚBLICA 2025
21 SISTEMA PARA EL DESARROLLO INTEGRAL DE LA FAMILIA DEL ESTADO DE CAMPECHE (DIF)
Formato 2 Informe Analítico de la Deuda Pública y Otros Pasivos - LDF
Del 1 de enero al 31 de diciembre de 2025
(PESOS)

Denominación de la Deuda Pública y Otros Pasivos (c)	Saldo al 31 de diciembre de 2024 (d)	Disposiciones del Periodo (e)	Amortizaciones del Periodo (f)	Revaluaciones, Reclasificaciones y Otros Ajustes (g)	Saldo Final del Periodo (h) h=d+e-f+g	Pago de Intereses del Periodo (i)	Pago de Comisiones y demás costos asociados durante el Periodo (j)
1. Deuda Pública (1=A+B)	0.00	0.00	0.00	0.00	0.00	0.00	0.00
A. Corto Plazo (A=a1+a2+a3)	0.00	0.00	0.00	0.00	0.00	0.00	0.00
a1) Instituciones de Crédito	0.00	0.00	0.00	0.00	0.00	0.00	0.00
a2) Títulos y Valores	0.00	0.00	0.00	0.00	0.00	0.00	0.00
a3) Arrendamientos Financieros	0.00	0.00	0.00	0.00	0.00	0.00	0.00
B. Largo Plazo (B=b1+b2+b3)	0.00	0.00	0.00	0.00	0.00	0.00	0.00
b1) Instituciones de Crédito	0.00	0.00	0.00	0.00	0.00	0.00	0.00
b2) Títulos y Valores	0.00	0.00	0.00	0.00	0.00	0.00	0.00
b3) Arrendamientos Financieros	0.00	0.00	0.00	0.00	0.00	0.00	0.00
2. Otros Pasivos	9,018,625.06	0.00	0.00	0.00	8,687,788.86		
3. Total de la Deuda Pública y Otros Pasivos (3=1+2)	9,018,625.06	0.00	0.00	0.00	8,687,788.86	0.00	0.00
4. Deuda Contingente 1 (informativo)	0.00	0.00	0.00	0.00	0.00	0.00	0.00
Deuda Contingente 1	0.00	0.00	0.00	0.00	0.00	0.00	0.00
Deuda Contingente 2	0.00	0.00	0.00	0.00	0.00	0.00	0.00
5. Valor de Instrumentos Bono Cupón Cero 2 (Informativo)	0.00	0.00	0.00	0.00	0.00	0.00	0.00
Instrumento Bono Cupón Cero 1	0.00	0.00	0.00	0.00	0.00	0.00	0.00
Instrumento Bono Cupón Cero 2	0.00	0.00	0.00	0.00	0.00	0.00	0.00

¹ Se refiere a cualquier Financiamiento sin fuente o garantía de pago definida, que sea asumida de manera solidaria o subsidiaria por las Entidades Federativas con sus Municipios, organismos descentralizados y empresas de participación estatal mayoritaria y fideicomisos, locales o municipales, y por los Municipios con sus respectivos organismos descentralizados y empresas de participación municipal mayoritaria.

² Se refiere al valor del Bono Cupón Cero que respalda el pago de los créditos asociados al mismo (Activo).

Obligaciones a Corto Plazo (k)	Monto Contratado (l)	Plazo Pactado (m)	Tasa de Interés (n)	Comisiones y Costos Relacionados (o)	Tasa Efectiva (p)
6. Obligaciones a Corto Plazo (Informativo)	0.00	0.00	0.00	0.00	0.00
Crédito 1	0.00	0.00	0.00	0.00	0.00
Crédito 2	0.00	0.00	0.00	0.00	0.00



CUENTA PÚBLICA 2025
21 SISTEMA PARA EL DESARROLLO INTEGRAL DE LA FAMILIA DEL ESTADO DE CAMPECHE (DIF)
Formato 2 Informe Analítico de la Deuda Pública y Otros Pasivos - LDF
Del 1 de enero al 31 de diciembre de 2025
(PESOS)

Elaboró

C.P. José Manuel Salomón Bello
Subdirector de Tesorería

Revisó

C.P. José Román de la Cruz Martínez
Director de Finanzas

Autorizó

Mario R. Pavón Carrasco
Director General



CUENTA PÚBLICA 2025
21 SISTEMA PARA EL DESARROLLO INTEGRAL DE LA FAMILIA DEL ESTADO DE CAMPECHE (DIF)
Formato 3 Informe Analítico de Obligaciones Diferentes de Financiamientos – LDF
Del 1 de enero al 31 de diciembre de 2025
(PESOS)

Denominación de las Obligaciones Diferentes de Financiamiento (c)	Fecha del Contrato (d)	Fecha de inicio de operación del proyecto (e)	Fecha de vencimiento (f)	Monto de la inversión pactado (g)	Plazo pactado (h)	Monto promedio mensual del pago de la contraprestación (i)	Monto promedio mensual del pago de la contraprestación correspondiente al pago de inversión (j)	Monto pagado de la inversión al 31 de diciembre de 2025 (k)	Monto pagado de la inversión actualizado al 31 de diciembre de 2025 (l)	Saldo pendiente por pagar de la inversión al 31 de diciembre de 2025 (m = g - l)
A. Asociaciones Público Privadas (APP's) (A=a+b+c+d)				0.00		0.00	0.00	0.00	0.00	0.00
APP 1				0.00		0.00	0.00	0.00	0.00	0.00
APP 2				0.00		0.00	0.00	0.00	0.00	0.00
APP 3				0.00		0.00	0.00	0.00	0.00	0.00
B. Otros Instrumentos (B=a+b+c+d)				0.00		0.00	0.00	0.00	0.00	0.00
Otro Instrumento 1				0.00		0.00	0.00	0.00	0.00	0.00
Otro Instrumento 2				0.00		0.00	0.00	0.00	0.00	0.00
Otro Instrumento 3				0.00		0.00	0.00	0.00	0.00	0.00
C. Total de Obligaciones Diferentes de Financiamiento (C=A+B)				0.00		0.00	0.00	0.00	0.00	0.00

Elaboró

Revisó

Autorizó

C.P. José Manuel Salomón Bello
Subdirector de Tesorería

C.P. José Román de la Cruz Martínez
Director de Finanzas

Mario R. Pavón Carrasco
Director General



CUENTA PÚBLICA 2025
21 SISTEMA PARA EL DESARROLLO INTEGRAL DE LA FAMILIA DEL ESTADO DE CAMPECHE
(DIF)
Formato 4 Balance Presupuestario - LDF
Del 1 de enero al 31 de diciembre de 2025
(PESOS)

Concepto	Estimado/ Aprobado	Devengado	Recaudado/Pagado
A. Ingresos Totales (A = A1+A2+A3)	463,673,392.24	482,408,692.00	482,311,526.52
A1. Ingresos de Libre Disposición	262,093,769.24	273,069,671.04	272,972,505.56
A2. Transferencias Federales Etiquetadas	201,579,623.00	209,339,020.96	209,339,020.96
A3. Financiamiento Neto	0.00	0.00	0.00
B. Egresos Presupuestarios1 (B = B1+B2)	463,673,392.24	478,717,915.29	475,277,232.73
B1. Gasto No Etiquetado (sin incluir Amortización de la Deuda Pública)	262,093,769.24	270,514,299.24	267,103,613.68
B2. Gasto Etiquetado (sin incluir Amortización de la Deuda Pública)	201,579,623.00	208,203,616.05	208,173,619.05
C. Remanentes del Ejercicio Anterior (C = C1 + C2)		6,781,501.15	6,781,501.15
C1. Remanentes de Ingresos de Libre Disposición aplicados en el periodo		6,781,501.15	6,781,501.15
C2. Remanentes de Transferencias Federales Etiquetadas aplicados en el periodo		0.00	0.00
I. Balance Presupuestario (I = A – B + C)	0.00	10,472,277.86	13,815,794.94
II. Balance Presupuestario sin Financiamiento Neto (II = I - A3)	0.00	10,472,277.86	13,815,794.94
III. Balance Presupuestario sin Financiamiento Neto y sin Remanentes del Ejercicio Anterior (III= II - C)	0.00	3,690,776.71	7,034,293.79

Concepto	Aprobado	Devengado	Pagado
E. Intereses, Comisiones y Gastos de la Deuda (E = E1+E2)	0.00	0.00	0.00
E1. Intereses, Comisiones y Gastos de la Deuda con Gasto No Etiquetado	0.00	0.00	0.00
E2. Intereses, Comisiones y Gastos de la Deuda con Gasto Etiquetado	0.00	0.00	0.00
IV. Balance Primario (IV = III + E)	0.00	3,690,776.71	7,034,293.79

Concepto	Estimado/ Aprobado	Devengado	Recaudado/ Pagado
F. Financiamiento (F = F1 + F2)	0.00	0.00	0.00
F1. Financiamiento con Fuente de Pago de Ingresos de Libre Disposición	0.00	0.00	0.00
F2. Financiamiento con Fuente de Pago de Transferencias Federales Etiquetadas	0.00	0.00	0.00
G. Amortización de la Deuda (G = G1 + G2)	0.00	0.00	0.00
G1. Amortización de la Deuda Pública con Gasto No Etiquetado	0.00	0.00	0.00
G2. Amortización de la Deuda Pública con Gasto Etiquetado	0.00	0.00	0.00
A3. Financiamiento Neto (A3 = F – G)	0.00	0.00	0.00

Concepto	Estimado/ Aprobado	Devengado	Recaudado/ Pagado
A1. Ingresos de Libre Disposición	262,093,769.24	273,069,671.04	272,972,505.56
A3.1 Financiamiento Neto con Fuente de Pago de Ingresos de Libre Disposición (A3.1 = F1 – G1)	0.00	0.00	0.00
F1. Financiamiento con Fuente de Pago de Ingresos de Libre Disposición	0.00	0.00	0.00
G1. Amortización de la Deuda Pública con Gasto No Etiquetado	0.00	0.00	0.00
B1. Gasto No Etiquetado (sin incluir Amortización de la Deuda Pública)	262,093,769.24	270,514,299.24	267,103,613.68
C1. Remanentes de Ingresos de Libre Disposición aplicados en el periodo		6,781,501.15	6,781,501.15
V. Balance Presupuestario de Recursos Disponibles (V = A1 + A3.1 – B1 + C1)	0.00	9,336,872.95	12,650,393.03
VI. Balance Presupuestario de Recursos Disponibles sin Financiamiento Neto (VI = V – A3.1)	0.00	9,336,872.95	12,650,393.03



CUENTA PÚBLICA 2025
21 SISTEMA PARA EL DESARROLLO INTEGRAL DE LA FAMILIA DEL ESTADO DE CAMPECHE
(DIF)
Formato 4 Balance Presupuestario - LDF
Del 1 de enero al 31 de diciembre de 2025
(PESOS)

Concepto	Estimado/ Aprobado	Devengado	Recaudado/ Pagado
A2. Transferencias Federales Etiquetadas	201,579,623.00	209,339,020.96	209,339,020.96
A3.2 Financiamiento Neto con Fuente de Pago de Transferencias Federales Etiquetadas (A3.2 = F2 - G2)	0.00	0.00	0.00
F2. Financiamiento con Fuente de Pago de Transferencias Federales Etiquetadas	0.00	0.00	0.00
G2. Amortización de la Deuda Pública con Gasto Etiquetado	0.00	0.00	0.00
B2. Gasto Etiquetado (sin incluir Amortización de la Deuda Pública)	201,579,623.00	208,203,616.05	208,173,619.05
C2. Remanentes de Transferencias Federales Etiquetadas aplicados en el periodo		0.00	0.00
VII. Balance Presupuestario de Recursos Etiquetados (VII = A2 + A3.2 - B2 + C2)	0.00	1,135,404.91	1,165,401.91
VIII. Balance Presupuestario de Recursos Etiquetados sin Financiamiento Neto (VIII = VII - A3.2)	0.00	1,135,404.91	1,165,401.91

Elaboró

L.C. Ingrid Zobelida Tec Acevedo

Subdirectora de Presupuesto

Revisó

C.P. y P.C.C. y A.G. José Román de la Cruz
Martínez

Director de Finanzas

Elaboró

Mario R. Payón Carrasco

Director General



CUENTA PÚBLICA 2025
21 SISTEMA PARA EL DESARROLLO INTEGRAL DE LA FAMILIA DEL ESTADO DE CAMPECHE
(DIF)
Formato 5 Estado Analítico de Ingresos Detallado - LDF
Del 1 de enero al 31 de diciembre de 2025
(PESOS)

Concepto	Ingreso					Diferencia
	Estimado	Ampliaciones/ (Reducciones)	Modificado	Devengado	Recaudado	
D. Transferencias, Asignaciones, Subsidios y Subvenciones, y Pensiones y Jubilaciones	0.00	8,464,787.21	8,464,787.21	8,464,787.21	8,464,787.21	8,464,787.21
E. Otras Transferencias Federales Etiquetadas	201,579,623.00	-705,389.25	200,874,233.75	200,874,233.75	200,874,233.75	-705,389.25
II. Total de Transferencias Federales Etiquetadas (II = A + B + C + D + E)	201,579,623.00	7,759,397.96	209,339,020.96	209,339,020.96	209,339,020.96	7,759,397.96
III. Ingresos Derivados de Financiamientos (III = A)	0.00	0.00	0.00	0.00	0.00	0.00
A. Ingresos Derivados de Financiamientos	0.00	0.00	0.00	0.00	0.00	0.00
IV. Total de Ingresos (IV = I + II + III)	463,673,392.24	36,002,073.77	499,675,466.01	482,408,692.00	482,311,526.52	18,638,134.28
Datos Informativos						
1. Ingresos Derivados de Financiamientos con Fuente de Pago de Ingresos de Libre Disposición	0.00	0.00	0.00	0.00	0.00	0.00
2. Ingresos Derivados de Financiamientos con Fuente de Pago de Transferencias Federales Etiquetadas	0.00	0.00	0.00	0.00	0.00	0.00
3. Ingresos Derivados de Financiamientos (3 = 1 + 2)	0.00	0.00	0.00	0.00	0.00	0.00

Elaboró

L.C. Ingrid Zobeida Tec Acevedo

Subdirectora de Presupuesto

Revisó

C.P. y P.C.C. y A.G. José Román de la Cruz
Martínez

Director de Finanzas

Autorizó

Mario R. Pavón Carrasco

Director General



CUENTA PÚBLICA 2025
21 SISTEMA PARA EL DESARROLLO INTEGRAL DE LA FAMILIA DEL ESTADO DE
CAMPECHE (DIF)
Formato 6a Estado Analítico del Ejercicio del Presupuesto de Egresos Detallado - LDF
Clasificación por Objeto del Gasto (Capítulo y Concepto)
Del 1 de enero al 31 de diciembre de 2025
(PESOS)

Concepto	Egresos					Subejercicio
	Aprobado	Ampliaciones/ (Reducciones)	Modificado	Devengado	Pagado	
I. Gasto No Etiquetado (I=A+B+C+D+E+F+G+H+I)	262,093,769.24	28,146,392.90	290,240,162.14	270,514,299.24	267,103,613.68	19,725,862.90
A. Servicios Personales (A=a1+a2+a3+a4+a5+a6+a7)	208,664,505.00	0.00	208,664,505.00	208,641,108.75	207,989,834.31	23,396.25
a1) Remuneraciones al Personal de Carácter Permanente	97,519,692.00	(4,657,002.10)	92,862,689.90	92,861,468.65	92,861,468.65	1,221.25
a2) Remuneraciones al Personal de Carácter Transitorio	7,348,936.00	4,710,480.90	12,059,416.90	12,059,416.90	12,059,416.90	0.00
a3) Remuneraciones Adicionales y Especiales	48,858,070.00	711,615.24	49,569,685.24	49,568,765.51	48,917,491.07	919.73
a4) Seguridad Social	43,618,302.00	435,777.12	44,054,079.12	44,034,424.74	44,034,424.74	19,654.38
a5) Otras Prestaciones Sociales y Económicas	1,684,538.00	1,454,680.17	3,139,218.17	3,139,218.17	3,139,218.17	0.00
a6) Previsiones	649,053.00	(649,053.00)	0.00	0.00	0.00	0.00
a7) Pago de Estímulos a Servidores Públicos	8,985,914.00	(2,006,498.33)	6,979,415.67	6,977,814.78	6,977,814.78	1,600.89
B. Materiales y Suministros (B=b1+b2+b3+b4+b5+b6+b7+b8+b9)	13,847,088.00	5,092,577.69	18,939,665.69	16,351,776.24	16,115,704.24	2,587,889.45
b1) Materiales de Administración, Emisión de Documentos y Artículos Oficiales	3,407,160.00	160,869.46	3,568,029.46	3,161,143.05	3,161,143.05	406,886.41
b2) Alimentos y Utensilios	5,385,584.00	2,891,541.84	8,277,125.84	6,720,486.65	6,634,414.65	1,556,639.19
b3) Materias Primas y Materiales de Producción y Comercialización	0.00	199,520.63	199,520.63	196,732.03	196,732.03	2,788.60
b4) Materiales y Artículos de Construcción y de Reparación	544,391.00	185,807.50	730,198.50	599,334.16	599,334.16	130,864.34
b5) Productos Químicos, Farmacéuticos y de Laboratorio	1,879,378.00	867,655.07	2,747,033.07	2,642,658.13	2,642,658.13	104,374.94
b6) Combustibles, Lubricantes y Aditivos	463,026.00	(56,111.68)	406,914.32	252,373.75	252,373.75	154,540.57
b7) Vestuario, Blancos, Prendas de Protección y Artículos Deportivos	1,054,377.00	(179,767.78)	874,609.22	854,041.66	704,041.66	20,567.56
b8) Materiales y Suministros Para Seguridad	0.00	6,688.87	6,688.87	6,688.87	6,688.87	0.00
b9) Herramientas, Refacciones y Accesorios Menores	1,113,172.00	1,016,373.78	2,129,545.78	1,918,317.94	1,918,317.94	211,227.84
C. Servicios Generales (C=c1+c2+c3+c4+c5+c6+c7+c8+c9)	26,032,933.65	5,836,049.37	31,868,983.02	28,981,957.87	26,458,618.75	2,887,025.15
c1) Servicios Básicos	5,382,209.30	1,019,516.90	6,401,726.20	6,006,288.27	6,006,288.27	395,437.93
c2) Servicios de Arrendamiento	1,382,666.05	1,301,840.04	2,684,506.09	2,416,691.40	1,982,901.28	267,814.69
c3) Servicios Profesionales, Científicos, Técnicos y Otros Servicios	3,802,133.15	1,109,826.41	4,911,959.56	4,509,834.64	4,509,834.64	402,124.92
c4) Servicios Financieros, Bancarios y Comerciales	506,233.00	66,449.24	572,682.24	522,849.43	522,849.43	49,832.81
c5) Servicios de Instalación, Reparación, Mantenimiento y Conservación	3,469,640.00	355,267.79	3,824,907.79	3,043,695.13	3,043,695.13	781,212.66
c6) Servicios de Comunicación Social y Publicidad	639,938.15	990,264.91	1,630,203.06	1,494,197.01	1,478,189.01	136,006.05
c7) Servicios de Traslado y Viáticos	2,286,392.00	507,756.81	2,794,148.81	2,543,087.66	2,543,087.66	251,061.15
c8) Servicios Oficiales	2,070,680.00	378,006.07	2,448,686.07	1,852,335.13	1,277,323.13	596,350.94
c9) Otros Servicios Generales	6,493,042.00	107,121.20	6,600,163.20	6,592,979.20	5,094,450.20	7,184.00
D. Transferencias, Asignaciones, Subsidios y Otras Ayudas (D=d1+d2+d3+d4+d5+d6+d7+d8+d9)	12,392,242.59	12,955,451.30	25,347,693.89	11,674,815.68	11,674,815.68	13,672,878.21
d1) Transferencias Internas y Asignaciones al Sector Público	0.00	0.00	0.00	0.00	0.00	0.00
d2) Transferencias al Resto del Sector Público	0.00	0.00	0.00	0.00	0.00	0.00
d3) Subsidios y Subvenciones	0.00	0.00	0.00	0.00	0.00	0.00
d4) Ayudas Sociales	12,392,242.59	12,955,451.30	25,347,693.89	11,674,815.68	11,674,815.68	13,672,878.21
d5) Pensiones y Jubilaciones	0.00	0.00	0.00	0.00	0.00	0.00
d6) Transferencias a Fideicomisos, Mandatos y Otros Análogos	0.00	0.00	0.00	0.00	0.00	0.00
d7) Transferencias a la Seguridad Social	0.00	0.00	0.00	0.00	0.00	0.00
d8) Donativos	0.00	0.00	0.00	0.00	0.00	0.00
d9) Transferencias al Exterior	0.00	0.00	0.00	0.00	0.00	0.00
E. Bienes Muebles, Inmuebles e Intangibles (E=e1+e2+e3+e4+e5+e6+e7+e8+e9)	1,157,000.00	4,262,314.54	5,419,314.54	4,864,640.70	4,864,640.70	554,673.84
e1) Mobiliario y Equipo de Administración	502,000.00	604,297.31	1,106,297.31	887,935.14	887,935.14	218,362.17



CUENTA PÚBLICA 2025
21 SISTEMA PARA EL DESARROLLO INTEGRAL DE LA FAMILIA DEL ESTADO DE
CAMPECHE (DIF)
Formato 6a Estado Analítico del Ejercicio del Presupuesto de Egresos Detallado - LDF
Clasificación por Objeto del Gasto (Capítulo y Concepto)
Del 1 de enero al 31 de diciembre de 2025
(PESOS)

Concepto	Egresos					Subejercicio
	Aprobado	Ampliaciones/ (Reducciones)	Modificado	Devengado	Pagado	
e2) Mobiliario y Equipo Educativo y Recreativo	75,000.00	342,238.40	417,238.40	340,718.00	340,718.00	76,520.40
e3) Equipo e Instrumental Médico y de Laboratorio	80,000.00	(4,894.17)	75,105.83	63,421.86	63,421.86	11,683.97
e4) Vehículos y Equipo de Transporte	0.00	3,321,600.00	3,321,600.00	3,321,600.00	3,321,600.00	0.00
e5) Equipo de Defensa y Seguridad	0.00	0.00	0.00	0.00	0.00	0.00
e6) Maquinaria, Otros Equipos y Herramientas	500,000.00	(927.00)	499,073.00	250,965.70	250,965.70	248,107.30
e7) Activos Biológicos	0.00	0.00	0.00	0.00	0.00	0.00
e8) Bienes Inmuebles	0.00	0.00	0.00	0.00	0.00	0.00
e9) Activos Intangibles	0.00	0.00	0.00	0.00	0.00	0.00
F. Inversión Pública (F=f1+f2+f3)	0.00	0.00	0.00	0.00	0.00	0.00
f1) Obra Pública en Bienes de Dominio Público	0.00	0.00	0.00	0.00	0.00	0.00
f2) Obra Pública en Bienes Propios	0.00	0.00	0.00	0.00	0.00	0.00
f3) Proyectos Productivos y Acciones de Fomento	0.00	0.00	0.00	0.00	0.00	0.00
G. Inversiones Financieras y Otras Provisiones (G=g1+g2+g3+g4+g5+g6+g7)	0.00	0.00	0.00	0.00	0.00	0.00
g1) Inversiones Para el Fomento de Actividades Productivas	0.00	0.00	0.00	0.00	0.00	0.00
g2) Acciones y Participaciones de Capital	0.00	0.00	0.00	0.00	0.00	0.00
g3) Compra de Títulos y Valores	0.00	0.00	0.00	0.00	0.00	0.00
g4) Concesión de Préstamos	0.00	0.00	0.00	0.00	0.00	0.00
g5) Inversiones en Fideicomisos, Mandatos y Otros Análogos Fideicomiso de Desastres Naturales (Informativo)	0.00	0.00	0.00	0.00	0.00	0.00
g6) Otras Inversiones Financieras	0.00	0.00	0.00	0.00	0.00	0.00
g7) Provisiones para Contingencias y Otras Erogaciones Especiales	0.00	0.00	0.00	0.00	0.00	0.00
H. Participaciones y Aportaciones (H=h1+h2+h3)	0.00	0.00	0.00	0.00	0.00	0.00
h1) Participaciones	0.00	0.00	0.00	0.00	0.00	0.00
h2) Aportaciones	0.00	0.00	0.00	0.00	0.00	0.00
h3) Convenios	0.00	0.00	0.00	0.00	0.00	0.00
I. Deuda Pública (I=i1+i2+i3+i4+i5+i6+i7)	0.00	0.00	0.00	0.00	0.00	0.00
i1) Amortización de la Deuda Pública	0.00	0.00	0.00	0.00	0.00	0.00
i2) Intereses de la Deuda Pública	0.00	0.00	0.00	0.00	0.00	0.00
i3) Comisiones de la Deuda Pública	0.00	0.00	0.00	0.00	0.00	0.00
i4) Gastos de la Deuda Pública	0.00	0.00	0.00	0.00	0.00	0.00
i5) Costo por Coberturas	0.00	0.00	0.00	0.00	0.00	0.00
i6) Apoyos Financieros	0.00	0.00	0.00	0.00	0.00	0.00
i7) Adeudos de Ejercicios Fiscales Anteriores (ADEFAS)	0.00	0.00	0.00	0.00	0.00	0.00
II. Gasto Etiquetado (II=A+B+C+D+E+F+G+H+I)	201,579,623.00	7,855,680.87	209,435,303.87	208,203,616.05	208,173,619.05	1,231,687.82
A. Servicios Personales (A=a1+a2+a3+a4+a5+a6+a7)	0.00	4,974,516.00	4,974,516.00	4,232,934.46	4,232,934.46	741,581.54
a1) Remuneraciones al Personal de Carácter Permanente	0.00	2,735,888.40	2,735,888.40	2,500,293.50	2,500,293.50	235,594.90
a2) Remuneraciones al Personal de Carácter Transitorio	0.00	0.00	0.00	0.00	0.00	0.00
a3) Remuneraciones Adicionales y Especiales	0.00	1,080,298.79	1,080,298.79	944,130.42	944,130.42	136,168.37
a4) Seguridad Social	0.00	1,158,328.81	1,158,328.81	788,510.54	788,510.54	369,818.27
a5) Otras Prestaciones Sociales y Económicas	0.00	0.00	0.00	0.00	0.00	0.00
a6) Provisiones	0.00	0.00	0.00	0.00	0.00	0.00
a7) Pago de Estímulos a Servidores Públicos	0.00	0.00	0.00	0.00	0.00	0.00
B. Materiales y Suministros (B=b1+b2+b3+b4+b5+b6+b7+b8+b9)	0.00	1,782,623.38	1,782,623.38	1,735,615.10	1,735,615.10	47,008.28



CUENTA PÚBLICA 2025
21 SISTEMA PARA EL DESARROLLO INTEGRAL DE LA FAMILIA DEL ESTADO DE
CAMPECHE (DIF)
Formato 6a Estado Analítico del Ejercicio del Presupuesto de Egresos Detallado - LDF
Clasificación por Objeto del Gasto (Capítulo y Concepto)
Del 1 de enero al 31 de diciembre de 2025
(PESOS)

Concepto	Egresos					Subejercicio
	Aprobado	Ampliaciones/ (Reducciones)	Modificado	Devengado	Pagado	
G. Inversiones Financieras y Otras Provisiones (G=g1+g2+g3+g4+g5+g6+g7)	0.00	0.00	0.00	0.00	0.00	0.00
g1) Inversiones Para el Fomento de Actividades Productivas	0.00	0.00	0.00	0.00	0.00	0.00
g2) Acciones y Participaciones de Capital	0.00	0.00	0.00	0.00	0.00	0.00
g3) Compra de Títulos y Valores	0.00	0.00	0.00	0.00	0.00	0.00
g4) Concesión de Préstamos	0.00	0.00	0.00	0.00	0.00	0.00
g5) Inversiones en Fideicomisos, Mandatos y Otros Análogos Fideicomiso de Desastres Naturales (Informativo)	0.00	0.00	0.00	0.00	0.00	0.00
g6) Otras Inversiones Financieras	0.00	0.00	0.00	0.00	0.00	0.00
g7) Provisiones para Contingencias y Otras Erogaciones Especiales	0.00	0.00	0.00	0.00	0.00	0.00
H. Participaciones y Aportaciones (H=h1+h2+h3)	0.00	0.00	0.00	0.00	0.00	0.00
h1) Participaciones	0.00	0.00	0.00	0.00	0.00	0.00
h2) Aportaciones	0.00	0.00	0.00	0.00	0.00	0.00
h3) Convenios	0.00	0.00	0.00	0.00	0.00	0.00
I. Deuda Pública (I=i1+i2+i3+i4+i5+i6+i7)	0.00	0.00	0.00	0.00	0.00	0.00
i1) Amortización de la Deuda Pública	0.00	0.00	0.00	0.00	0.00	0.00
i2) Intereses de la Deuda Pública	0.00	0.00	0.00	0.00	0.00	0.00
i3) Comisiones de la Deuda Pública	0.00	0.00	0.00	0.00	0.00	0.00
i4) Gastos de la Deuda Pública	0.00	0.00	0.00	0.00	0.00	0.00
i5) Costo por Coberturas	0.00	0.00	0.00	0.00	0.00	0.00
i6) Apoyos Financieros	0.00	0.00	0.00	0.00	0.00	0.00
i7) Adeudos de Ejercicios Fiscales Anteriores (ADEFAS)	0.00	0.00	0.00	0.00	0.00	0.00
III. Total de Egresos (III = I + II)	463,673,392.24	36,002,073.77	499,675,466.01	478,717,915.29	475,277,232.73	20,957,550.72

Elaboró

L.C. Ingrid Zuberida Tec Acevedo
Subdirectora de Presupuesto

Revisó

C.P. y P.C.C. y A.C. José Román de la Cruz Martínez
Director de Finanzas

Autorizó

Mario R. Pavón Carrasco
Director General



CUENTA PÚBLICA 2025
21 SISTEMA PARA EL DESARROLLO INTEGRAL DE LA FAMILIA DEL ESTADO DE CAMPECHE
(DIF)
Formato 6b Estado Analítico del Ejercicio del Presupuesto de Egresos Detallado - LDF
Clasificación Administrativa
Del 1 de enero al 31 de diciembre de 2025
(PESOS)

Concepto	Egresos					Subejercicio
	Aprobado	Ampliaciones/ (Reducciones)	Modificado	Devengado	Pagado	
Gasto No Etiquetado	262,093,769.24	28,146,392.90	290,240,162.14	270,514,299.24	267,103,613.68	19,725,862.90
[101]Dirección General	6,430,825.00	5,970,016.47	12,400,841.47	12,071,636.26	12,049,140.39	329,205.21
[102]Dirección de Comunicación Social	3,763,895.00	22,297.14	3,786,192.14	3,785,187.14	3,752,270.24	1,005.00
[103]Dirección de Tecnologías de Información	5,119,369.00	104,804.18	5,224,173.18	5,224,173.18	5,190,610.14	0.00
[104]Dirección Jurídica	6,021,734.00	(155,897.14)	5,865,836.86	5,865,836.86	5,811,836.34	0.00
[105]Dirección de Planeación Estratégica	8,226,123.00	24,983.83	8,251,106.83	8,250,025.63	8,165,911.34	1,081.20
[106]Dirección de Atención Social y Discapacidad	6,733,847.00	329,887.68	7,063,734.68	7,062,382.73	5,754,666.68	1,351.95
[107]Coordinación de Gestión Médica	10,629,937.00	(24,230.68)	10,605,706.32	9,912,095.94	9,875,026.08	693,610.38
[108]Coordinación del Centro Cultural "Leovigildo Gómez"	5,473,551.00	(845,391.69)	4,628,159.31	4,606,570.15	4,566,872.48	21,589.16
[109]Coordinación del Centro de Rehabilitación Acuática	2,304,926.00	115,946.09	2,420,872.09	2,420,535.69	2,391,095.52	336.40
[110]Centro de Rehabilitación y Educación Especial	18,960,963.00	(133,134.41)	18,827,828.59	18,448,404.16	18,284,210.01	379,424.43
[111]Centro de Rehabilitación Regional e Integral	10,343,407.00	55,080.42	10,398,487.42	9,269,155.87	9,180,509.12	1,129,331.55
[112]Dirección de Asistencia Alimentaria y Desarrollo Comunitario	13,929,756.00	9,166,625.14	23,096,381.14	11,228,275.40	11,129,650.57	11,868,105.74
[113]Procuraduría a Protección de Niñas, Niños y Adolescentes	16,807,832.00	1,189,262.67	17,997,094.67	17,994,428.21	17,842,555.73	2,666.46
[114]Subdirección del Centro Asistencial "María Palmira Lavalle"	18,124,850.00	2,449,742.05	20,574,592.05	20,521,673.28	20,343,857.70	52,918.77
[115]Subdirección de Atención Psicosocial	9,634,831.00	285,293.29	9,920,124.29	9,919,854.77	9,825,387.74	269.52
[116]Dirección de Desarrollo Familiar y Voluntariado	7,900,490.00	776,793.97	8,677,283.97	7,781,079.25	7,733,855.51	896,204.72
[117]Coordinación Educativa	18,512,493.00	877,052.39	19,389,545.39	18,598,722.92	18,422,383.11	790,822.47
[118]Dirección de Atención Integral al Adulto Mayor	40,533,671.00	2,220,307.27	42,753,978.27	42,701,437.39	42,320,053.90	52,540.88
[119]Dirección de Finanzas	6,592,532.00	162,369.27	6,754,901.27	6,749,975.34	6,689,051.77	4,925.93
[120]Dirección de Administración	40,606,157.24	4,076,591.13	44,682,748.37	42,109,183.00	41,830,098.86	2,573,565.37
[121]Dirección de Protocolo y Logística	2,798,324.00	117,245.67	2,915,569.67	2,914,531.36	2,890,842.27	1,038.31
[122]Dirección de Vinculación y Seguimiento Institucional	2,644,256.00	1,360,748.16	4,005,004.16	3,079,134.71	3,053,728.18	925,869.45
Gasto Etiquetado	201,579,623.00	7,855,680.87	209,435,303.87	208,203,616.05	208,173,619.05	1,231,687.82
[101]Dirección General	0.00	0.00	0.00	0.00	0.00	0.00
[102]Dirección de Comunicación Social	0.00	0.00	0.00	0.00	0.00	0.00
[103]Dirección de Tecnologías de Información	0.00	0.00	0.00	0.00	0.00	0.00
[104]Dirección Jurídica	0.00	0.00	0.00	0.00	0.00	0.00
[105]Dirección de Planeación Estratégica	0.00	0.00	0.00	0.00	0.00	0.00
[106]Dirección de Atención Social y Discapacidad	0.00	0.00	0.00	0.00	0.00	0.00
[107]Coordinación de Gestión Médica	0.00	0.00	0.00	0.00	0.00	0.00
[108]Coordinación del Centro Cultural "Leovigildo Gómez"	0.00	0.00	0.00	0.00	0.00	0.00
[109]Coordinación del Centro de Rehabilitación Acuática	0.00	0.00	0.00	0.00	0.00	0.00
[110]Centro de Rehabilitación y Educación Especial	0.00	1,464,799.50	1,464,799.50	1,464,740.36	1,464,740.36	59.14
[111]Centro de Rehabilitación Regional e Integral	0.00	0.00	0.00	0.00	0.00	0.00
[112]Dirección de Asistencia Alimentaria y Desarrollo Comunitario	201,579,623.00	(615,909.13)	200,963,713.87	200,653,659.01	200,653,659.01	310,054.86
[113]Procuraduría a Protección de Niñas, Niños y Adolescentes	0.00	7,006,790.50	7,006,790.50	6,085,216.68	6,055,219.68	921,573.82
[114]Subdirección del Centro Asistencial "María Palmira Lavalle"	0.00	0.00	0.00	0.00	0.00	0.00
[115]Subdirección de Atención Psicosocial	0.00	0.00	0.00	0.00	0.00	0.00
[116]Dirección de Desarrollo Familiar y Voluntariado	0.00	0.00	0.00	0.00	0.00	0.00
[117]Coordinación Educativa	0.00	0.00	0.00	0.00	0.00	0.00
[118]Dirección de Atención Integral al Adulto Mayor	0.00	0.00	0.00	0.00	0.00	0.00
[119]Dirección de Finanzas	0.00	0.00	0.00	0.00	0.00	0.00
[120]Dirección de Administración	0.00	0.00	0.00	0.00	0.00	0.00
[121]Dirección de Protocolo y Logística	0.00	0.00	0.00	0.00	0.00	0.00
[122]Dirección de Vinculación y Seguimiento Institucional	0.00	0.00	0.00	0.00	0.00	0.00
Total de Egresos	463,673,392.24	36,002,073.77	499,675,466.01	478,717,915.29	475,277,232.73	20,957,550.72



CUENTA PÚBLICA 2025
21 SISTEMA PARA EL DESARROLLO INTEGRAL DE LA FAMILIA DEL ESTADO DE CAMPECHE
(DIF)
Formato 6b Estado Analítico del Ejercicio del Presupuesto de Egresos Detallado - LDF
Clasificación Administrativa
Del 1 de enero al 31 de diciembre de 2025
(PESOS)

Elaboró

L.C. Ingrid Zoberda Tec Acevedo
Subdirectora de Presupuesto

Revisó

C.P. y P.C.G. y A.G. José Román de la Cruz Martínez
Director de Finanzas

Autorizó

Mario R. Pavón Carrasco
Director General



CUENTA PÚBLICA 2025
21 SISTEMA PARA EL DESARROLLO INTEGRAL DE LA FAMILIA DEL ESTADO DE
CAMPECHE (DIF)
Formato 6c Estado Analítico del Ejercicio del Presupuesto de Egresos Detallado - LDF
Clasificación Funcional (Finalidad y Función)
Del 1 de enero al 31 de diciembre de 2025
(PESOS)

Concepto	Egresos					Subejercicio
	Aprobado	Ampliaciones/ (Reducciones)	Modificado	Devengado	Pagado	
b4) Recreación, Cultura y Otras Manifestaciones Sociales	0.00	0.00	0.00	0.00	0.00	0.00
b5) Educación	0.00	0.00	0.00	0.00	0.00	0.00
b6) Protección Social	201,579,623.00	7,855,680.87	209,435,303.87	208,203,616.05	208,173,619.05	1,231,687.82
b7) Otros Asuntos Sociales	0.00	0.00	0.00	0.00	0.00	0.00
C. Desarrollo Económico (C=c1+c2+c3+c4+c5+c6+c7+c8+c9)	0.00	0.00	0.00	0.00	0.00	0.00
c1) Asuntos Económicos, Comerciales y Laborales en General	0.00	0.00	0.00	0.00	0.00	0.00
c2) Agropecuaria, Silvicultura, Pesca y Caza	0.00	0.00	0.00	0.00	0.00	0.00
c3) Combustibles y Energía	0.00	0.00	0.00	0.00	0.00	0.00
c4) Minería, Manufacturas y Construcción	0.00	0.00	0.00	0.00	0.00	0.00
c5) Transporte	0.00	0.00	0.00	0.00	0.00	0.00
c6) Comunicaciones	0.00	0.00	0.00	0.00	0.00	0.00
c7) Turismo	0.00	0.00	0.00	0.00	0.00	0.00
c8) Ciencia, Tecnología e Innovación	0.00	0.00	0.00	0.00	0.00	0.00
c9) Otras Industrias y Otros Asuntos Económicos	0.00	0.00	0.00	0.00	0.00	0.00
D. Otras No Clasificadas en Funciones Anteriores (D=d1+d2+d3+d4)	0.00	0.00	0.00	0.00	0.00	0.00
d1) Transacciones de la Deuda Publica / Costo Financiero de la Deuda	0.00	0.00	0.00	0.00	0.00	0.00
d2) Transferencias, Participaciones y Aportaciones Entre Diferentes Niveles y Ordenes de Gobierno	0.00	0.00	0.00	0.00	0.00	0.00
d3) Saneamiento del Sistema Financiero	0.00	0.00	0.00	0.00	0.00	0.00
d4) Adeudos de Ejercicios Fiscales Anteriores	0.00	0.00	0.00	0.00	0.00	0.00
III. Total de Egresos (III = I + II)	463,673,392.24	36,002,073.77	499,675,466.01	478,717,915.29	475,277,232.73	20,957,550.72

Elaboró

L.C. Ingrid Zobeida Tec Acevedo
Subdirectora de Presupuesto

Revisó

C.P. y P.C.C. y A.C. José Román de la Cruz
Martínez
Director de Finanzas

Autorizó

Mario R. Pavón Garrasco
Director General



CUENTA PÚBLICA 2025
21 SISTEMA PARA EL DESARROLLO INTEGRAL DE LA FAMILIA DEL ESTADO DE
CAMPECHE (DIF)
Formato 6d Estado Analítico del Ejercicio del Presupuesto de Egresos Detallado - LDF
Clasificación de Servicios Personales por Categoría
Del 1 de enero al 31 de diciembre de 2025
(PESOS)

Concepto	Egresos					Subejercicio
	Aprobado	Ampliaciones/ (Reducciones)	Modificado	Devengado	Pagado	
I. Gasto No Etiquetado (I=A+B+C+D+E+F)	208,664,505.00	0.00	208,664,505.00	208,641,108.75	207,989,834.31	23,396.25
A. Personal Administrativo y de Servicio Público	181,372,869.00	1,353,403.64	182,726,272.64	182,703,076.39	182,134,192.09	23,196.25
B. Magisterio	0.00	0.00	0.00	0.00	0.00	0.00
C. Servicios de Salud (C=c1+c2)	27,291,636.00	(1,353,403.64)	25,938,232.36	25,938,032.36	25,855,642.22	200.00
c1) Personal Administrativo	27,291,636.00	(1,353,403.64)	25,938,232.36	25,938,032.36	25,855,642.22	200.00
c2) Personal Médico, Paramédico y afín	0.00	0.00	0.00	0.00	0.00	0.00
D. Seguridad Pública	0.00	0.00	0.00	0.00	0.00	0.00
E. Gastos asociados a la implementación de nuevas leyes federales o reformas a las mismas (E = e1 + e2)	0.00	0.00	0.00	0.00	0.00	0.00
e1) Nombre del Programa c Ley 1	0.00	0.00	0.00	0.00	0.00	0.00
e2) Nombre del Programa o Ley 2	0.00	0.00	0.00	0.00	0.00	0.00
F. Sentencias laborales definitivas	0.00	0.00	0.00	0.00	0.00	0.00
II. Gasto Etiquetado (II=A+B+C+D+E+F)	0.00	4,974,516.00	4,974,516.00	4,232,934.46	4,232,934.46	741,581.54
A. Personal Administrativo y de Servicio Público	0.00	4,974,516.00	4,974,516.00	4,232,934.46	4,232,934.46	741,581.54
B. Magisterio	0.00	0.00	0.00	0.00	0.00	0.00
C. Servicios de Salud (C=c1+c2)	0.00	0.00	0.00	0.00	0.00	0.00
c1) Personal Administrativo	0.00	0.00	0.00	0.00	0.00	0.00
c2) Personal Médico, Paramédico y afín	0.00	0.00	0.00	0.00	0.00	0.00
D. Seguridad Pública	0.00	0.00	0.00	0.00	0.00	0.00
E. Gastos asociados a la implementación de nuevas leyes federales o reformas a las mismas (E = e1 + e2)	0.00	0.00	0.00	0.00	0.00	0.00
e1) Nombre del Programa o Ley 1	0.00	0.00	0.00	0.00	0.00	0.00
e2) Nombre del Programa o Ley 2	0.00	0.00	0.00	0.00	0.00	0.00
F. Sentencias laborales definitivas	0.00	0.00	0.00	0.00	0.00	0.00
III. Total del Gasto en Servicios Personales (III = I + II)	208,664,505.00	4,974,516.00	213,639,021.00	212,874,043.21	212,222,768.77	764,977.79

Elaboró

L.C. Ingrid Zobeida Tec Acevedo
 Subdirectora de Presupuesto

Revisó

C.P. y P.C.C. y A.G. José Román de la Cruz Martínez
 Director de Finanzas

Autorizó

Mario R. Pavón Carrasco
 Director General

CUENTA PÚBLICA 2025
SISTEMA PARA EL DESARROLLO INTEGRAL DE LA FAMILIA DEL ESTADO DE CAMPECHE
Guía de Cumplimiento de la Ley de Disciplina Financiera de las Entidades Federativas y Municipios
Del 1 de enero al 31 de diciembre de 2025

Indicadores de Observancia (c)	Implementación				Resultado		Fundamento (h)	Comentarios (i)
	SI	NO	Mecanismo de Verificación (d)	Fecha estimado de cumplimiento (e)	Monto o valor (f)	Unidad (pesos/porcentaje) (g)		
INDICADORES PRESUPUESTARIOS								
A. INDICADORES CUANTITATIVOS								
1 Balance Presupuestario Sostenible (j)								
a.	Propuesto	x	Iniciativa de Ley de Ingresos y Proyecto de Presupuesto de Egresos		451,607,993.00	pesos	Art. 6 y 19 de la LDF	https://difcampeche.gob.mx/2025-informacion-contable-presupuestaria-y-programatica/ 4to. Trimestre 2025 Criterios LDF Estado Analítico de Ingresos Deatlados - LDF.xlsx
b.	Estimada/Aprobado	x	Ley de Ingresos y Presupuesto de Egresos		463,673,392.24	pesos	Art. 6 y 19 de la LDF	https://difcampeche.gob.mx/2025-informacion-contable-presupuestaria-y-programatica/ 4to. Trimestre 2025 Criterios LDF Balance Presupuestario - LDF.xlsx
c.	Devengado	x	Cuenta Pública / Formato 4 LDF		10,472,277.86	pesos	Art. 6 y 19 de la LDF	https://difcampeche.gob.mx/2025-informacion-contable-presupuestaria-y-programatica/ 4to. Trimestre 2025 Criterios LDF Balance Presupuestario - LDF.xlsx
2 Balance Presupuestario de Recursos Disponibles Sostenible (k)								
a.	Propuesto	x	Iniciativa de Ley de Ingresos y Proyecto de Presupuesto de Egresos		0.00	pesos	Art. 6 y 19 de la LDF	
b.	Estimada/Aprobado	x	Ley de Ingresos y Presupuesto de Egresos		0.00	pesos	Art. 6 y 19 de la LDF	
c.	Devengado	x	Cuenta Pública / Formato 4 LDF		9,336,872.95	pesos	Art. 6 y 19 de la LDF	https://difcampeche.gob.mx/2025-informacion-contable-presupuestaria-y-programatica/ 4to. Trimestre 2025 Criterios LDF Balance Presupuestario - LDF.xlsx
3 Financiamiento Neto dentro del Techo de Financiamiento Neto (l)								
a.	Propuesto	x	Iniciativa de Ley de Ingresos		N.A	pesos	Art. 6, 19 y 46 de la LDF	
b.	Estimada	x	Ley de Ingresos		N.A	pesos	Art. 6, 19 y 46 de la LDF	
c.	Devengado	x	Cuenta Pública / Formato 4 LDF		N.A	pesos	Art. 6, 19 y 46 de la LDF	
4 Recursos destinados a la atención de desastres naturales								
a.	Asignación al fideicomiso para desastres naturales (m)							
	a.1 Aprobado	x	Reporte Trim. Formato 6 a)		N.A.	pesos	Art. 9 de la LDF	
	a.2 Pagado	x	Cuenta Pública / Formato 6 a)		N.A.	pesos	Art. 9 de la LDF	

CUENTA PÚBLICA 2025
SISTEMA PARA EL DESARROLLO INTEGRAL DE LA FAMILIA DEL ESTADO DE CAMPECHE
Guía de Cumplimiento de la Ley de Disciplina Financiera de las Entidades Federativas y Municipios
Del 1 de enero al 31 de diciembre de 2025

Indicadores de Observancia (c)		Implementación			Resultado		Fundamento (h)	Comentarios (i)
		SI	NO	Monto o valor (f)	Unidad (pesos/porcentaje) (g)			
		Mecanismo de Verificación (d)	Fecha estimado de cumplimiento (e)					
b.	Aportación promedio realizada por la Entidad Federativa durante los 5 ejercicios previos, para infraestructura dañada por desastres naturales (n)	Autorizaciones de recursos aprobados por el FONDEN			N.A.	pesos	Art. 9 de la LDF	
c.	Saldo del fideicomiso para desastres naturales (o)	Cuenta Pública / Auxiliar de Cuentas			N.A.	pesos	Art. 9 de la LDF	
d.	Costo promedio de los últimos 5 ejercicios de la reconstrucción de infraestructura dañada por desastres naturales (p)	Autorizaciones de recursos aprobados por el FONDEN			N.A.	pesos	Art. 9 de la LDF	
5 Techo para servicios personales (q)								
a.	Asignación en el Presupuesto de Egresos	x	Reporte Trim. Formato 6 d)		208,664,505.00	pesos	Art. 10 y 21 de la LDF	https://dificampeche.gob.mx/2025-informacion-contable-presupuestaria-y-programatica/ 4to. Trimestre 2025 Criterios LDF Clasificación de Servicios Personales por Categoría - LDF.xlsx
b.	Devengado	x	Reporte Trim. Formato 6 d)		212,874,043.21	pesos	Art. 13 fracc. V y 21 de la LDF	La Secretaría de Modernización Administrativa e Innovación Gubernamental autorizó una ampliación de recursos federales del Ramo 12 - Salud correspondiente al Programa de Servicios de Asistencia Social Integral, para el ejercicio fiscal 2025 correspondiente al Proyecto "Fortalecimiento del Sistema para el Desarrollo Integral de la Familia del Estado de Campeche en materia de sus acciones de intervención relativas a la niñez y adolescencia, incluidas las que se encuentran en contexto de migración y a la población sujeta de asistencia social en el Establecimiento Centro de Asistencia Social para Migrantes In Wotach, 2025", el cual fue aprobado con el oficio número APR-CGE-SNDIF-CAS-NNA-MIGRANTES-2422001-127300-01/2025 de fecha 23 de mayo del presente año asignado por el coordinador general del Comité de Planeación para el Desarrollo del Estado (COPLADECAM). https://dificampeche.gob.mx/2025-informacion-contable-presupuestaria-y-programatica/ 4to. Trimestre 2025 Criterios LDF Clasificación de Servicios Personales por Categoría - LDF.xlsx
6 Previsiones de gasto para compromisos de pago derivados de APPs (r)								
a.	Asignación en el Presupuesto de Egresos	x	Presupuesto de Egresos		N.A.	pesos	Art. 11 y 21 de la LDF	
7 Techo de ADEFAS para el ejercicio fiscal (s)								
a.	Propuesto	x	Proyecto de Presupuesto de Egresos		N.A.	pesos	Art. 12 y 20 de la LDF	
b.	Aprobado	x	Reporte Trim. Formato 6 a)		N.A.	pesos	Art. 12 y 20 de la LDF	
c.	Devengado	x	Cuenta Pública / Formato 6 a)		N.A.	pesos	Art. 12 y 20 de la LDF	
B. INDICADORES CUALITATIVOS								
1	Iniciativa de Ley de Ingresos y Proyecto de Presupuesto de Egresos							

CUENTA PÚBLICA 2025
SISTEMA PARA EL DESARROLLO INTEGRAL DE LA FAMILIA DEL ESTADO DE CAMPECHE
Guía de Cumplimiento de la Ley de Disciplina Financiera de las Entidades Federativas y Municipios
Del 1 de enero al 31 de diciembre de 2025

Indicadores de Observancia (c)		Implementación			Resultado		Fundamento (h)	Comentarios (i)
		SI	NO	Monto o valor (f)	Unidad (pesos/porcentaje) (g)			
		Mecanismo de Verificación (d)	Fecha estimado de cumplimiento (e)					
a.	Objetivos anuales, estrategias y metas para el ejercicio fiscal (t)	Iniciativa de Ley de Ingresos y Proyecto de Presupuesto de Egresos					Art. 5 y 18 de la LDF	Programa Operativo Anual 2025 del Sistema para el Desarrollo Integral de la Familia del Estado de Campeche
b.	Proyecciones de ejercicios posteriores (u)	Iniciativa de Ley de Ingresos y Proyecto de Presupuesto de Egresos / Formatos 7 a) y b)					Art. 5 y 18 de la LDF	Información aprobada en Junta de Gobierno como parte integrante de la Ley de Ingresos y Presupuesto de Egresos del Ejercicio Fiscal 2025 https://difcampeche.gob.mx/2024-informacion-contable-presupuestaria-y-programatica/ 4to. Trimestre 2024 Criterios LDF Proyecciones de Egresos - LDF.xlsx Proyecciones de Ingresos - LDF.xlsx
c.	Descripción de riesgos relevantes y propuestas de acción para enfrentarlos (v)	Iniciativa de Ley de Ingresos y Proyecto de Presupuesto de Egresos					Art. 5 y 18 de la LDF	N.A.
d.	Resultados de ejercicios fiscales anteriores y el ejercicio fiscal en cuestión (w)	Iniciativa de Ley de Ingresos y Proyecto de Presupuesto de Egresos / Formatos 7 c) y d)					Art. 5 y 18 de la LDF	Información publicada en la página de internet del Sistema para el Desarrollo Integral de la Familia del Estado de Campeche https://difcampeche.gob.mx/2025-informacion-contable-presupuestaria-y-programatica/ 4to. Trimestre 2025 Criterios - LDF Resultados de Egresos - LDF.xlsx Resultados de Ingresos - LDF.xlsx
e.	Estudio actuarial de las pensiones de sus trabajadores (x)	Proyecto de Presupuesto de Egresos / Formato 8					Art. 5 y 18 de la LDF	N.A.
2	Balance Presupuestario de Recursos Disponibles, en caso de ser negativo							
a.	Razones excepcionales que justifican el Balance Presupuestario de Recursos Disponibles negativo (y)	Iniciativa de Ley de Ingresos o Proyecto de Presupuesto de Egresos					Art. 6 y 19 de la LDF	N.A.
b.	Fuente de recursos para cubrir el Balance Presupuestario de Recursos Disponibles negativo (z)	Iniciativa de Ley de Ingresos o Proyecto de Presupuesto de Egresos					Art. 6 y 19 de la LDF	N.A.
c.	Número de ejercicios fiscales y acciones necesarias para cubrir el Balance Presupuestario de Recursos Disponibles negativo (aa)	Iniciativa de Ley de Ingresos o Proyecto de Presupuesto de Egresos					Art. 6 y 19 de la LDF	N.A.
d.	Informes Trimestrales sobre el avance de las acciones para recuperar el Balance Presupuestario de Recursos Disponibles (bb)	Reporte Trim. y Cuenta Pública					Art. 6 y 19 de la LDF	N.A.
3	Servicios Personales							
a.	Remuneraciones de los servidores públicos (cc)	Proyecto de Presupuesto					Art. 10 y 21 de la LDF	Aprobado en el Anteproyecto de Presupuesto de Egresos del Ejercicio Fiscal 2025 del Sistema para el Desarrollo Integral de la Familia del Estado de Campeche
b.	Previsiones salariales y económicas para cubrir incrementos salariales, creación de plazas y otros (dd)	Proyecto de Presupuesto					Art. 10 y 21 de la LDF	Aprobado en el Anteproyecto de Presupuesto de Egresos del Ejercicio Fiscal 2025 del Sistema para el Desarrollo Integral de la Familia del Estado de Campeche

CUENTA PÚBLICA 2025
SISTEMA PARA EL DESARROLLO INTEGRAL DE LA FAMILIA DEL ESTADO DE CAMPECHE
Guía de Cumplimiento de la Ley de Disciplina Financiera de las Entidades Federativas y Municipios
Del 1 de enero al 31 de diciembre de 2025

Indicadores de Observancia (c)	Implementación			Resultado		Fundamento (h)	Comentarios (i)	
	SI	NO	Mecanismo de Verificación (d)	Fecha estimado de cumplimiento (e)	Monto o valor (f)			Unidad (pesos/porcentaje) (g)
INDICADORES DEL EJERCICIO PRESUPUESTARIO								
A. INDICADORES CUANTITATIVOS								
1	Ingresos Excedentes derivados de Ingresos de Libre Disposición							
a.	Monto de Ingresos Excedentes derivados de ILD (ee)	Cuenta Pública / Formato 5			10,878,736.32	pesos	Art. 14 y 21 de la LDF 4to. Trimestre 2025 Criterios LDF Estado Analítico de Ingresos Detallado - LDF.xlsx https://difcampeche.gob.mx/2025-informacion-contable-presupuestaria-y-programatica/	
b.	Monto de Ingresos Excedentes derivados de ILD destinados al fin del A.14, fracción I de la LDF (ff)	Cuenta Pública			0.00	pesos	Art. 14 y 21 de la LDF	
c.	Monto de Ingresos Excedentes derivados de ILD destinados al fin del A.14, fracción II, a) de la LDF (gg)	Cuenta Pública			10,878,736.32	pesos	Art. 14 y 21 de la LDF	
d.	Monto de Ingresos Excedentes derivados de ILD destinados al fin del A.14, fracción II, b) de la LDF (hh)	Cuenta Pública			0.00	pesos	Art. 14 y 21 de la LDF	
e.	Monto de Ingresos Excedentes derivados de ILD destinados al fin del artículo noveno transitorio de la LDF (ii)				0.00	pesos	Art. Noveno Transitorio de la LDF	
f.	Monto de Ingresos Excedentes derivados de ILD destinados al fin señalado por el Artículo 14, párrafo segundo y en el artículo 21 y Noveno Transitorio de la LDF (jj)				N.A.		Art. 14 y 21 de la LDF	
g.	Monto de Ingresos Excedentes derivados de ILD en un nivel de endeudamiento sostenible de acuerdo al Sistema de Alertas hasta por el 5% de los recursos para cubrir el Gasto Corriente (kk)				N.A.		Art. 14 y 21 de la LDF	
B. INDICADORES CUALITATIVOS								
1	Análisis Costo-Beneficio para programas o proyectos de inversión mayores a 10 millones de UDIS (ll)	Página de internet de la Secretaría de Finanzas o Tesorería Municipal					Art. 13 frac. III y 21 de la LDF N.A.	
2	Análisis de conveniencia y análisis de transferencia de riesgos de los proyectos APPs (mm)	Página de internet de la Secretaría de Finanzas o Tesorería Municipal					Art. 13 frac. III y 21 de la LDF N.A.	
3	Identificación de población objetivo, destino y temporalidad de subsidios (nn)	Página de internet de la Secretaría de Finanzas o Tesorería Municipal					Art. 13 frac. VII y 21 de la LDF Información publicado en la página de internet del Sistema para el Desarrollo Integral de la Familia del Estado de Campeche https://difcampeche.gob.mx/2025-informacion-contable-presupuestaria-y-programatica/ 4to. Trimestre 2025 Anexos Montos Pagados por Ayudas y Subsidios.pdf	
INDICADORES DE DEUDA PÚBLICA								
A. INDICADORES CUANTITATIVOS								
1	Obligaciones a Corto Plazo							

CUENTA PÚBLICA 2025
SISTEMA PARA EL DESARROLLO INTEGRAL DE LA FAMILIA DEL ESTADO DE CAMPECHE
Guía de Cumplimiento de la Ley de Disciplina Financiera de las Entidades Federativas y Municipios
Del 1 de enero al 31 de diciembre de 2025

Indicadores de Observancia (c)	Implementación			Resultado		Fundamento (h)	Comentarios (i)
	SI	NO		Monto o valor (f)	Unidad (pesos/porcentaje) (g)		
	Mecanismo de Verificación (d)	Fecha estimado de cumplimiento (e)					
a. Límite de Obligaciones a Corto Plazo (oo)				N.A.	pesos	Art. 30 frac. I de la LDF	
b. Obligaciones a Corto Plazo (pp)				N.A.	pesos	Art. 30 frac. I de la LDF	

 C. P. y P.C.C. y A.G. José Román de la Cruz Martínez
 Director de Finanzas

 Mario R. Payán Carrasco
 Director General

CUENTA PÚBLICA 2025

GOBIERNO DEL ESTADO DE CAMPECHE



**INSTITUTO DEL DEPORTE DEL
ESTADO DE CAMPECHE**



INFORMACION CONTABLE

CUENTA PUBLICA
INSTITUTO DEL DEPORTE DEL ESTADO DE CAMPECHE
ENTIDAD FEDERATIVA DE CAMPECHE

| 2025
|



CUENTA PÚBLICA 2025
INSTITUTO DEL DEPORTE DEL ESTADO DE CAMPECHE
Estado de Actividades
Del 1o. de enero al 31 de diciembre de 2025 y 2024
(Cifras en Pesos)

Concepto	2025	2024
INGRESOS Y OTROS BENEFICIOS		
Ingresos de Gestión	4,932,787.96	4,469,305.67
Impuestos	0.00	0.00
Cuotas y Aportaciones de Seguridad Social	0.00	0.00
Contribuciones de Mejoras	0.00	0.00
Derechos	0.00	0.00
Productos	0.00	0.00
Aprovechamientos	0.00	0.00
Ingresos por Venta de Bienes y Prestación de Servicios	4,932,787.96	4,469,305.67
Participaciones, Aportaciones, Convenios, Incentivos Derivados de la Colaboración Fiscal, Fondos Distintos de Aportaciones, Transferencias, Asignaciones, Subsidios y Subvenciones, y Pensiones y Jubilaciones	113,616,308.24	196,303,996.11
Participaciones, Aportaciones, Convenios, Incentivos Derivados de la Colaboración Fiscal y Fondos Distintos de Aportaciones	0.00	0.00
Transferencias, Asignaciones, Subsidios y Subvenciones, y Pensiones y Jubilaciones	113,616,308.24	196,303,996.11
Otros Ingresos y Beneficios	5,229.96	445.88
Ingresos Financieros	5,229.96	445.88
Incremento por Variación de Inventarios	0.00	0.00
Disminución del Exceso de Estimaciones por Pérdida o Deterioro u Obsolescencia	0.00	0.00
Disminución del Exceso de Provisiones	0.00	0.00
Otros Ingresos y Beneficios Varios	0.00	0.00
Total de Ingresos y Otros Beneficios	118,554,326.16	200,773,747.66
GASTOS Y OTRAS PÉRDIDAS		
Gastos de Funcionamiento	52,911,682.58	131,544,784.69
Servicios Personales	24,755,258.29	22,701,945.74
Materiales y Suministros	7,134,516.23	11,655,901.85
Servicios Generales	21,021,908.06	97,186,937.10
Transferencias, Asignaciones, Subsidios y Otras Ayudas	65,428,520.33	66,560,121.51
Transferencias Internas y Asignaciones al Sector Público	1,350,000.00	1,367,591.78
Transferencias al Resto del Sector Público	0.00	0.00
Subsidios y Subvenciones	0.00	0.00
Ayudas Sociales	64,078,520.33	65,192,529.73
Pensiones y Jubilaciones	0.00	0.00
Transferencias a Fideicomisos, Mandatos y Contratos Análogos	0.00	0.00
Transferencias a la Seguridad Social	0.00	0.00
Donativos	0.00	0.00
Transferencias al Exterior	0.00	0.00
Participaciones y Aportaciones	0.00	0.00
Participaciones	0.00	0.00
Aportaciones	0.00	0.00
Convenios	0.00	0.00
Intereses, Comisiones y Otros Gastos de la Deuda Pública	0.00	0.00
Intereses de la Deuda Pública	0.00	0.00
Comisiones de la Deuda Pública	0.00	0.00
Gastos de la Deuda Pública	0.00	0.00
Costo por Coberturas	0.00	0.00
Apoyos Financieros	0.00	0.00
Otros Gastos y Pérdidas Extraordinarias	1,600,403.95	1,891,520.78
Estimaciones, Depreciaciones, Deterioros, Obsolescencia y Amortizaciones	1,592,047.89	1,884,549.18
Provisiones	0.00	0.00
Disminución de Inventarios	0.00	0.00
Otros Gastos	8,356.06	6,971.60
Inversión Pública	0.00	0.00
Inversión Pública no Capitalizable	0.00	0.00
Total de Gastos y Otras Pérdidas	119,940,606.86	199,996,426.98
Resultado del Ejercicio (Ahorro/Desahorro)	(1,386,280.70)	777,320.68

Bajo protesta de decir verdad declaramos que los Estados Financieros y sus notas, son razonablemente correctos y son responsabilidad del emisor.

AUTORIZÓ

L.C.F. y D. FRANCISCO ROGELIO MENÉNDEZ BOTANEZ
 DIRECTOR GENERAL

ELABORÓ

C.P. ADRIANA PIÑA DE LA PEÑA
 DIRECTORA DE ADMINISTRACION Y FINANZAS



CUENTA PÚBLICA 2025
INSTITUTO DEL DEPORTE DEL ESTADO DE CAMPECHE
Estado de Situación Financiera
Al 31 de diciembre de 2025 y 2024
(Cifras en Pesos)

Concepto	2025	2024	Concepto	2025	2024
ACTIVO			PASIVO		
<i>Activo Circulante</i>			<i>Pasivo Circulante</i>		
Efectivo y Equivalentes	81,885.29	163,230.23	Cuentas por Pagar a Corto Plazo	1,022,146.33	595,916.61
Derechos a Recibir Efectivo o Equivalentes	50,908.23	63,057.00	Documentos por Pagar a Corto Plazo	0.00	0.00
Derechos a Recibir Bienes o Servicios	0.00	0.00	Porción a Corto Plazo de la Deuda Pública a Largo Plazo	0.00	0.00
Inventarios	0.00	0.00	Titulos y Valores a Corto Plazo	0.00	0.00
Almacenes	0.00	0.00	Pasivos Diferidos a Corto Plazo	0.00	0.00
Estimación por Pérdida o Deterioro de Activos Circulantes	0.00	0.00	Fondos y Bienes de Terceros en Garantía y/o Administración a Corto Plazo	0.00	0.00
Otros Activos Circulantes	0.00	0.00	Provisiones a Corto Plazo	0.00	0.00
Total de Activos Circulantes	132,793.52	226,287.23	Otros Pasivos a Corto Plazo	0.00	0.00
<i>Activo No Circulante</i>			Total de Pasivos Circulantes	1,022,146.33	595,916.61
Inversiones Financieras a Largo Plazo	0.00	0.00	<i>Pasivo No Circulante</i>		
Derechos a Recibir Efectivo o Equivalentes a Largo Plazo	0.00	0.00	Cuentas por Pagar a Largo Plazo	0.00	0.00
Bienes Inmuebles, Infraestructura y Construcciones en Proceso	120,793,783.51	120,793,783.51	Documentos por Pagar a Largo Plazo	0.00	0.00
Bienes Muebles	18,203,581.74	18,003,354.45	Deuda Pública a Largo Plazo	0.00	0.00
Activos Intangibles	0.00	0.00	Pasivos Diferidos a Largo Plazo	0.00	0.00
Depreciación, Deterioro y Amortización Acumulada de Bienes	(9,327,661.32)	(7,735,613.43)	Fondos y Bienes de Terceros en Garantía y/o Administración a Largo Plazo	0.00	0.00
Activos Diferidos	0.00	0.00	Provisiones a Largo Plazo	0.00	0.00
Estimación por Pérdida o Deterioro de Activos no Circulantes	0.00	0.00	Total de Pasivos No Circulantes	0.00	0.00
Otros Activos no Circulantes	0.00	0.00	TOTAL DEL PASIVO	1,022,146.33	595,916.61
Total de Activos No Circulantes	129,669,703.93	131,061,524.53	HACIENDA PÚBLICA/ PATRIMONIO		
TOTAL DEL ACTIVO	129,802,497.45	131,287,811.76	<i>Hacienda Pública/Patrimonio Contribuido</i>	0.00	0.00
			Aportaciones	0.00	0.00
			Donaciones de Capital	0.00	0.00
			Actualización de la Hacienda Pública / Patrimonio	0.00	0.00
			<i>Hacienda Pública/Patrimonio Generado</i>	128,780,351.12	130,691,895.15
			Resultado del Ejercicio (Ahorro / Desahorro)	(1,386,280.70)	777,320.68
			Resultados de Ejercicios Anteriores	144,913,642.98	144,661,586.92
			Revalúos	0.00	0.00
			Reservas	0.00	0.00
			Rectificaciones de Resultados de Ejercicios Anteriores	(14,747,011.16)	(14,747,012.45)
			<i>Exceso o Insuficiencia en la Actualización de la Hacienda Pública/Patrimonio</i>	0.00	0.00
			Resultado por Posición Monetaria	0.00	0.00
			Resultado por Tenencia de Activos no Monetarios	0.00	0.00
			Total Hacienda Pública/ Patrimonio	128,780,351.12	130,691,895.15
			TOTAL DEL PASIVO Y HACIENDA PÚBLICA / PATRIMONIO	129,802,497.45	131,287,811.76

Bajo protesta de decir verdad declaramos que los Estados Financieros y sus notas, son razonablemente correctos y son responsabilidad del emisor.

AUTORIZÓ

L.C.F. Y D. FRANCISCO ROGELIO MENÉNDEZ BOTANEZ
 DIRECTOR GENERAL

ELABORÓ

C.P. ADRIANA PIÑA DE LA PEÑA
 DIRECTORA DE ADMINISTRACION Y FINANZAS



CUENTA PÚBLICA 2025
INSTITUTO DEL DEPORTE DEL ESTADO DE CAMPECHE
Estado de Variación en la Hacienda Pública
Del 1o. de enero al 31 de diciembre de 2025
(Cifras en Pesos)

Concepto	Hacienda Pública/Patrimonio Contribuido	Hacienda Pública/Patrimonio Generado de Ejercicios Anteriores	Hacienda Pública/Patrimonio Generado del Ejercicio	Exceso o Insuficiencia en la Actualización de la Hacienda Pública / Patrimonio	TOTAL
Hacienda Pública / Patrimonio Contribuido Neto de 2024	0.00	0.00	0.00	0.00	0.00
Aportaciones	0.00				0.00
Donaciones de Capital	0.00				0.00
Actualización de la Hacienda Pública/Patrimonio	0.00				0.00
Hacienda Pública / Patrimonio Generado Neto de 2024		129,914,574.47	777,320.68		130,691,895.15
Resultado del Ejercicio (Ahorro/Desahorro)			777,320.68		777,320.68
Resultados de Ejercicios Anteriores		144,661,586.92			144,661,586.92
Revalúos		0.00			0.00
Reservas		0.00			0.00
Rectificaciones de Resultados de Ejercicios Anteriores		(14,747,012.45)			(14,747,012.45)
Exceso o Insuficiencia en la Actualización de la Hacienda Pública / Patrimonio Neto de 2024				0.00	0.00
Resultado por Posición Monetaria				0.00	0.00
Resultado por Tenencia de Activos no Monetarios				0.00	0.00
Hacienda Pública/Patrimonio Neto Final de 2024	0.00	129,914,574.47	777,320.68	0.00	130,691,895.15
Cambios en la Hacienda Pública / Patrimonio Contribuido Neto de 2025	0.00				0.00
Aportaciones	0.00				0.00
Donaciones de Capital	0.00				0.00
Actualización de la Hacienda Pública/Patrimonio	0.00				0.00
Variaciones de la Hacienda Pública / Patrimonio Generado Neto de 2025		252,056.06	(2,163,600.09)		(1,911,544.03)
Resultado del Ejercicio (Ahorro/Desahorro)			(1,386,280.70)		(1,386,280.70)
Resultados de Ejercicios Anteriores		252,056.06	(777,320.68)		(525,264.62)
Revalúos			0.00		0.00
Reservas			0.00		0.00
Rectificaciones de Resultados de Ejercicios Anteriores			1.29		1.29
Cambios en el Exceso o Insuficiencia en la Actualización de la Hacienda Pública / Patrimonio Neto de 2025				0.00	0.00
Resultado por Posición Monetaria				0.00	0.00
Resultado por Tenencia de Activos no Monetarios				0.00	0.00
Hacienda Pública / Patrimonio Neto Final de 2025	0.00	130,166,630.53	(1,386,279.41)	0.00	128,780,351.12

Bajo protesta de decir verdad declaramos que los Estados Financieros y sus notas, son razonablemente correctos y son responsabilidad del emisor.

AUTORIZÓ

L.C.F. Y D. FRANCISCO ROGELIO MENENDEZ BOTANEZ
DIRECTOR GENERAL

ELABORÓ

C.P. ADRIANA PIÑA DE LA PEÑA
DIRECTORA DE ADMINISTRACION Y FINANZAS



CUENTA PÚBLICA 2025
INSTITUTO DEL DEPORTE DEL ESTADO DE CAMPECHE
Estado de Cambios en la Situación Financiera
Del 1o. de enero al 31 de diciembre de 2025
(Cifras en Pesos)

Concepto	Origen	Aplicación
ACTIVO	1,685,541.60	200,227.29
Activo Circulante	93,493.71	0.00
Efectivo y Equivalentes	81,344.94	0.00
Derechos a Recibir Efectivo o Equivalentes	12,148.77	0.00
Derechos a Recibir Bienes o Servicios	0.00	0.00
Inventarios	0.00	0.00
Almacenes	0.00	0.00
Estimación por Pérdida o Deterioro de Activos Circulantes	0.00	0.00
Otros Activos Circulantes	0.00	0.00
Activo No Circulante	1,592,047.89	200,227.29
Inversiones Financieras a Largo Plazo	0.00	0.00
Derechos a Recibir Efectivo o Equivalentes a Largo Plazo	0.00	0.00
Bienes Inmuebles, Infraestructura y Construcciones en Proceso	0.00	0.00
Bienes Muebles	0.00	200,227.29
Activos Intangibles	0.00	0.00
Depreciación, Deterioro y Amortización Acumulada de Bienes	1,592,047.89	0.00
Activos Diferidos	0.00	0.00
Estimación por Pérdida o Deterioro de Activos no Circulantes	0.00	0.00
Otros Activos no Circulantes	0.00	0.00
PASIVO	426,229.72	0.00
Pasivo Circulante	426,229.72	0.00
Cuentas por Pagar a Corto Plazo	426,229.72	0.00
Documentos por Pagar a Corto Plazo	0.00	0.00
Porción a Corto Plazo de la Deuda Pública a Largo Plazo	0.00	0.00
Títulos y Valores a Corto Plazo	0.00	0.00
Pasivos Diferidos a Corto Plazo	0.00	0.00
Fondos y Bienes de Terceros en Garantía y/o Administración a Corto Plazo	0.00	0.00
Provisiones a Corto Plazo	0.00	0.00
Otros Pasivos a Corto Plazo	0.00	0.00
Pasivo No Circulante	0.00	0.00
Cuentas por Pagar a Largo Plazo	0.00	0.00
Documentos por Pagar a Largo Plazo	0.00	0.00
Deuda Pública a Largo Plazo	0.00	0.00
Pasivos Diferidos a Largo Plazo	0.00	0.00
Fondos y Bienes de Terceros en Garantía y/o Administración a Largo Plazo	0.00	0.00
Provisiones a Largo Plazo	0.00	0.00
HACIENDA PÚBLICA/ PATRIMONIO	252,056.06	2,163,601.38
Hacienda Pública/Patrimonio Contribuido	0.00	0.00
Aportaciones	0.00	0.00
Donaciones de Capital	0.00	0.00
Actualización de la Hacienda Pública / Patrimonio	0.00	0.00
Hacienda Pública/Patrimonio Generado	252,056.06	2,163,601.38
Resultado del Ejercicio (Ahorro / Desahorro)	0.00	2,163,601.38
Resultados de Ejercicios Anteriores	252,056.06	0.00
Revalúos	0.00	0.00
Reservas	0.00	0.00
Rectificaciones de Resultados de Ejercicios Anteriores	0.00	0.00
Exceso o Insuficiencia en la Actualización de la Hacienda Pública/Patrimonio	0.00	0.00
Resultado por Posición Monetaria	0.00	0.00
Resultado por Tenencia de Activos no Monetarios	0.00	0.00

Bajo protesta de decir verdad declaramos que los Estados Financieros y sus notas, son razonablemente correctos y son responsabilidad del emisor.

AUTORIZÓ

L.C.F. Y D. FRANCISCO ROGELIO MENENDEZ BOTANEZ
DIRECTOR GENERAL

ELABORÓ

C.P. ADRIANA PIÑA DE LA PEÑA
DIRECTORA DE ADMINISTRACION Y FINANZAS



CUENTA PÚBLICA 2025
INSTITUTO DEL DEPORTE DEL ESTADO DE CAMPECHE
Estado de Flujos de Efectivo
Del 1o. de enero al 31 de diciembre de 2025 y 2024
(Cifras en Pesos)

Concepto	2025	2024
Flujos de Efectivo de las Actividades de Operación		
Origen	118,549,096.20	200,773,301.78
Impuestos	0.00	0.00
Cuotas y Aportaciones de Seguridad Social	0.00	0.00
Contribuciones de Mejoras	0.00	0.00
Derechos	0.00	0.00
Productos	0.00	0.00
Aprovechamientos	0.00	0.00
Ingresos por Venta de Bienes y Prestación de Servicios	4,932,787.96	4,469,305.67
Participaciones, Aportaciones, Convenios, Incentivos Derivados de la Colaboración Fiscal y Fondos Distintos de Aportaciones	0.00	0.00
Transferencias, Asignaciones, Subsidios y Subvenciones, y Pensiones y Jubilaciones	113,616,308.24	196,303,996.11
Otros Orígenes de Operación	0.00	0.00
Aplicación	118,430,213.85	198,343,714.78
Servicios Personales	24,755,258.29	22,701,945.74
Materiales y Suministros	7,102,070.23	11,623,936.85
Servicios Generales	20,881,987.06	97,002,352.48
Transferencias Internas y Asignaciones al Sector Público	1,350,000.00	1,367,591.78
Transferencias al Resto del Sector Público	0.00	0.00
Subsidios y Subvenciones	0.00	0.00
Ayudas Sociales	64,078,520.33	65,129,472.73
Pensiones y Jubilaciones	0.00	0.00
Transferencias a Fideicomisos, Mandatos y Contratos Análogos	0.00	0.00
Transferencias a la Seguridad Social	0.00	0.00
Donativos	0.00	0.00
Transferencias al Exterior	0.00	0.00
Participaciones	0.00	0.00
Aportaciones	0.00	0.00
Convenios	0.00	0.00
Otras Aplicaciones de Operación	262,377.94	518,415.20
Flujos Netos de Efectivo por Actividades de Operación	118,882.35	2,429,587.00
Flujos de Efectivo de las Actividades de Inversión		
Origen	0.00	0.00
Bienes Inmuebles, Infraestructura y Construcciones en Proceso	0.00	0.00
Bienes Muebles	0.00	0.00
Otros Orígenes de Inversión	0.00	0.00
Aplicación	200,227.29	2,523,312.42
Bienes Inmuebles, Infraestructura y Construcciones en Proceso	0.00	0.00
Bienes Muebles	200,227.29	2,523,312.42
Otras Aplicaciones de Inversión	0.00	0.00
Flujos Netos de Efectivo por Actividades de Inversión	(200,227.29)	(2,523,312.42)
Flujos de Efectivo de las Actividades de Financiamiento		
Origen	0.00	0.00
Endeudamiento Neto	0.00	0.00
Interno	0.00	0.00
Externo	0.00	0.00
Otros Orígenes de Financiamiento	0.00	0.00
Aplicación	0.00	0.00
Servicios de la Deuda	0.00	0.00
Interno	0.00	0.00
Externo	0.00	0.00
Otras Aplicaciones de Financiamiento	0.00	0.00
Flujos Netos de Efectivo por Actividades de Financiamiento	0.00	0.00
Incremento/Disminución Neta en el Efectivo y Equivalentes al Efectivo	(81,344.94)	(93,725.42)
Efectivo y Equivalentes al Efectivo al Inicio del Ejercicio	163,230.23	256,955.65
Efectivo y Equivalentes al Efectivo al Final del Ejercicio	81,885.29	163,230.23

Bajo protesta de decir verdad declaramos que los Estados Financieros y sus notas, son razonablemente correctos y son responsabilidad del emisor.

AUTORIZÓ

L.C.F. Y D. FRANCISCO ROGELIO MENENDEZ

BOTANEZ

DIRECTOR GENERAL

ELABORÓ

C.P. ADRIANA PIÑA DE LA PEÑA

DIRECTORA DE ADMINISTRACION Y FINANZAS

Cuenta Pública 2025
Instituto del Deporte del Estado de Campeche
Informe sobre Pasivos Contingentes
Del 1 de Enero al 31 de Diciembre de 2025
(Cifras en Pesos)

En cumplimiento a lo dispuesto en los artículos 46, Fracción I, Inciso f) y 52 de la Ley General de Contabilidad Gubernamental y de conformidad con lo establecido en el Capítulo VII, Numeral II, Inciso h) del Manual de Contabilidad Gubernamental emitido por el CONAC, el Ente Público informa lo siguiente:

Cuenta	Concepto	Importe
	EL INSTITUTO DEL DEPORTE DEL ESTADO DE CAMPECHE NO CUENTA CON PASIVOS CONTINGENTES QUE REPORTAR DURANTE EL EJERCICIO 2025	\$0.00
	TOTAL	\$0.00

Bajo protesta de decir verdad declaramos que los Estados Financieros y sus notas, son razonablemente correctos y son responsabilidad del emisor.



L.C.F y D. FRANCISCO ROGELIO MENENDEZ BOTANEZ
DIRECTOR GENERAL



C.P. ADRIANA PIÑA DE LA PEÑA
DIRECTORA DE ADMINISTRACION Y FINANZAS



NOTAS AL LOS ESTADOS FINANCIEROS DEL 1º DE ENERO AL 31 DE DICIEMBRE DE 2025
(Cifras en Pesos)

ENTE PUBLICO: **INSTITUTO DEL DEPORTE DEL ESTADO DE CAMPECHE**

Con el propósito de dar cumplimiento a los artículos 46, fracción I, inciso g), 47, 48 y 49 de la Ley General de Contabilidad Gubernamental (LGCG), el Instituto del deporte del Estado de Campeche presenta la siguiente información teniendo presente los postulados de revelación suficiente e importancia relativa:

NOTAS DE GESTIÓN ADMINISTRATIVA

1.- AUTORIZACIÓN E HISTORIA.

a) Fecha de creación del ente.

1.- El 19 de Diciembre del 2000 se publica en el periódico oficial el acuerdo del ejecutivo del estado por el que se crea el "INSTITUTO DEL DEPORTE DEL ESTADO DE CAMPECHE" (INDECAM), como un organismo público descentralizado de la Administración Pública del Estado, con personalidad jurídica, presupuesto y patrimonio propio y autonomía técnica y operativa tanto para el manejo de sus recursos humanos, materiales y financieros, como para la ejecución de sus programas, quedando sectorizado a la Secretaría de Educación, Cultura y Deporte del Gobierno del Estado de Campeche.

2.- El 14 de Septiembre de 2009 se publicó en el periódico oficial del estado de Campeche el decreto numero 265 por el cual se expidió la vigente ley orgánica de la Administración Pública del Estado de Campeche, misma que establece en su artículo 26, fracción XXI, que la Secretaría de Desarrollo Social y Regional tiene a su cargo fomentar y dirigir la práctica del deporte en el Estado; así como la participación y representación de la Entidad en juegos deportivos de carácter nacional e internacional.

3.- Con fecha 19 de noviembre de 2009 se publicó en el periódico oficial del estado el acuerdo del ejecutivo que determina la agrupación por sectores de las entidades paraestatal de la Administración Pública del Estado de Campeche, el que, en su artículo primero, fracción II, inciso 3, establece que el Instituto del Deporte del Estado de Campeche (INDECAM) quedo agrupado en el sector paraestatal coordinado por la Secretaría de Desarrollo Social y Regional

b) Principales cambios en su estructura.

La dirección de Administración y Finanzas por el ejercicio fiscal 2025 se integro de la siguiente manera:

C.P. Jorge Adrian Dzib Bastarrachea (Del 1º de Enero al 30 de Septiembre de 2025)

C.P. Adriana Piña de la Peña (Del 1º de Octubre al 31 de Diciembre 2025)

2.- PANORAMA ECONÓMICO Y FINANCIERO.

En cumplimiento a lo establecido en la Ley General de Contabilidad Gubernamental, los poderes Ejecutivo, Legislativo y Judicial de la Federación, las Entidades Federativas, las Entidades y los Órganos Autónomos deberán adoptar e implementar, con carácter obligatorio, para el presupuesto que se apruebe para el ejercicio de 2023, los "Clasificadores" publicados por el CONAC. Lo anterior a efecto de construir, junto con los elementos técnicos y normativos, la matriz de conversión y estar en posibilidad de emitir la información contable y presupuestaria en forma periódica bajo las clasificaciones administrativa, económica, funcional y programática. El conjunto de estas clasificaciones genera la Estructura Programática.

El INSTITUTO DEL DEPORTE DEL ESTADO DE CAMPECHE se considera dentro de la estructura y codificación de la clasificación administrativa como una Entidad Paraestatal y Fideicomisos No Empresariales y No financieros, perteneciente al Ramo 24 Organismos Públicos Descentralizados, Unidad Presupuestal 24 en el eje estratégico Igualdad de oportunidades

3.- ORGANIZACIÓN Y OBJETO SOCIAL.

a) Objeto Social.



El organismo, tendrá por objeto establecer los mecanismos necesarios para coadyuvar en el desarrollo integral de la población y la promoción, fomento, y desarrollo del deporte y la cultura física en la entidad.

b) Principal Actividad.

- 1.- Coordinar el Sistema Estatal del Deporte, el Consejo Estatal del Deporte y el Subcomité Estatal del Deporte, con la participación que corresponda a las dependencias y entidades del sector público y a las instituciones de los sectores social y privado que llevan a cabo actividades de fomento y desarrollo del deporte.
- 2.- Establecer mecanismo para la adecuada coordinación de acciones con las instituciones de educación superior estatal, en lo relativo a programas de investigación en ciencias y técnicas del deporte, particularmente en medicina deportiva, así como promover la concertación de acciones con las instituciones de los sectores social y privado que lleven a cabo actividades en materia deportiva.
- 3.- Proponer los mecanismos de coordinación entre las autoridades estatales y los gobiernos municipales, a fin de impulsar el desarrollo del deporte.
- 4.- Coordinar con las delegaciones de las dependencias y entidades federales en el estado, lo relativo al desarrollo del deporte.
- 5.- Impulsar de común acuerdo con los HH. Ayuntamientos la instalación de los Consejos y Subcomités Municipales del deporte, los cuales funcionarán como órganos de asesoría y consulta; además serán el seno apropiado donde se tomen los acuerdos necesarios para la promoción y desarrollo del deporte en el ámbito municipal.
- 6.- Proponer programas de capacitación en materia de deporte.
- 7.- Fomentar la creación y mejoramiento de instalaciones y servicios para la práctica del deporte.
- 8.- Propiciar el intercambio de experiencias y apoyos, cuando se estime conveniente, con las universidades estatales que consideren dentro de sus programas, actividades de fomento y desarrollo del deporte.
- 9.- Diseñar y proponer los criterios para asegurar la uniformidad y congruencia entre los programas de apoyo al deporte del sector público estatal y a la asignación de recursos para los mismos fines, así como conocer y opinar sobre dichas asignaciones.

c) Ejercicio Fiscal.

Del 1 de enero al 31 de diciembre de 2025.

d) Régimen Jurídico.

El artículo primero del acuerdo de creación del Indecam, se establece como un organismo público descentralizado de la Administración Pública del Estado, con personalidad jurídica, presupuesto y patrimonio propio y autonomía técnica y operativa tanto para el manejo de sus recursos humanos, materiales y financieros, como para la ejecución de sus programas, quedando sectorizado a la Secretaría de Educación, Cultura y Deporte del Gobierno del Estado de Campeche.

Con fecha 14 de septiembre de 2009 se publicó en el Periódico Oficial del Estado de Campeche, el Decreto numero 265 por el cual se expidió la Ley Orgánica de la Administración Pública del Estado de Campeche, misma que estableció, en su fracción XXI del artículo 26, que la Secretaría de Desarrollo Social y Regional tiene a su cargo fomentar y dirigir la práctica del deporte en el Estado, así como la participación y presentación de esta Entidad Federativa en juegos deportivos de carácter nacional e internacional.

Que con fecha 19 de noviembre de 2009 se publicó en el Periódico Oficial del Estado el Acuerdo del Ejecutivo que determino la agrupación por sectores de las Entidades Paraestatales de la Administración Pública del Estado de Campeche, el cual, en su artículo primero, fracción II, inciso 3, estableció que el Instituto del Deporte del Estado de Campeche (INDECAM) quedo agrupado en el Sector Paraestatal coordinado por la Secretaría de Desarrollo Social y Humano.

Por otra parte, en el reglamento interior del estado de Campeche, atenderá lo relativo a prestaciones de seguridad social que dispone la Ley de seguridad social y servicios sociales de los Trabajadores del estado de Campeche.



Para todo lo no previsto en el presente Reglamento, respecto de las prestaciones laborales, se estará a lo que sobre el particular disponga la ley de los trabajadores al servicio del Gobierno del Estado de Campeche.

e) Consideraciones fiscales del ente: revelar el tipo de contribuciones que esté obligado a pagar o retener.

1.- Es una Persona Moral con Fines no Lucrativos de acuerdo con lo establecido en la Ley del Impuesto Sobre la Renta; tiene la obligación de retener y enterar el impuesto, así como exigir la documentación que reúna los requisitos fiscales cuando haga pagos a terceros, lo anterior, de conformidad con el artículo 79 párrafo XXIV y el primer y segundo párrafos del Artículo 86 de dicha Ley.

2.- Respecto de la Ley del Impuesto al Valor Agregado (IVA), acepta la traslación del impuesto por los bienes que adquiere, los bienes que usa o goza temporalmente o los servicios que recibe, en términos del primer párrafo del Artículo 3o. y el tercer párrafo del artículo 1o.

f) Estructura organizacional básica.

INSTITUTO DEL DEPORTE DEL ESTADO DE CAMPECHE ESTRUCTURA ORGANIZACIONAL

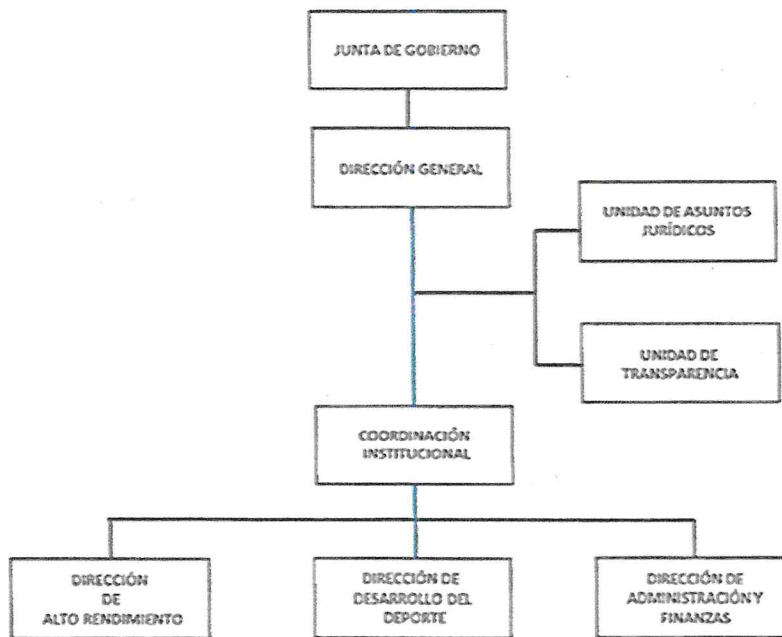

4.- BASES DE PREPARACIÓN DE LOS ESTADOS FINANCIEROS.

a) Se ha observado la Normatividad emitida por el CONAC, por la Ley de Disciplina Financiera de las Entidades Federativas y los Municipios, y demás disposiciones legales aplicables.

En materia de Contabilidad Gubernamental y Disciplina Financiera:

- Ley General de Contabilidad Gubernamental.
- Ley de Disciplina Financiera de las Entidades Federativas y Municipios.
- Ley de Disciplina Financiera y Responsabilidad Hacendaria del Estado de Campeche y sus municipios.
- Marco Conceptual y Postulados Básicos de Contabilidad.



- Clasificadores Presupuestarios.
- Manual de Contabilidad Gubernamental
- Reglas de registro y lineamientos de control emitidas por el CONA.
- Acuerdo por el que se armoniza la estructura de cuentas públicas y las normas en materia de consolidación de los Estados Financieros.
- Criterios para la elaboración y presentación homogénea de la información financiera y de los formatos a que hace referencia la Ley de Disciplina Financiera de las Entidades Federativas y los Municipios.
- Lineamientos emitidos por el Consejo de Armonización Contable del Estado de Campeche (CACECAM)
- Plan de Cuentas emitido por CACECAM
- Presupuesto de Egresos del Estado de Campeche para el Ejercicio Fiscal 2025.

- b) Normatividad aplicada para el reconocimiento, valuación y revelación de los rubros de la información financiera: Para el reconocimiento, valuación y revelación de la información financiera del INSTITUTO DEL DEPORTE DEL ESTADO DE CAMPECHE se adoptó lo establecido en la Ley General de Contabilidad Gubernamental y la normativa emitida por el CONAC, particularmente lo establecida en las Principales Reglas de Registro y valoración del Patrimonio elementos (Generales) y Reglas específicas del registro y valoración del Patrimonio, siendo la base fundamental de medición utilizada para la elaboración de los Estados Financieros, el costo histórico, reconociendo a su vez el gasto correspondiente por el uso que provoca el beneficio (depreciación) utilizando para la determinación el método establecido en el numeral 6 de las citadas Reglas específicas.

En cumplimiento a lo previsto en el artículo cuarto transitorio de la Ley General de Contabilidad Gubernamental, se realizan los registros contables con base acumulativa y en apego al Marco Conceptual, Postulados Básicos y Manual de Contabilidad Gubernamental armonizados, y demás disposiciones emitidas por el Consejo Nacional de Armonización Contable (CONAC), para facilitar el registro, transparencia, la rendición de cuentas y la fiscalización de los activos, pasivos, patrimonio, ingresos y gastos y, en general, contribuir a medir la eficacia, economía y eficiencia del gasto e ingresos.

- c) Postulados Básicos:

Los postulados básicos de contabilidad gubernamental aplicados son:

- 1.-Sustancia Económica
- 2.-Entes Públicos
- 3.-Existencia Permanente
- 4.-Revelación Suficiente
- 5.-Importancia Relativa
- 6.-Registro e Integración Presupuestaria
- 7.-Consolidación de la Información Financiera
- 8.- Devengo Contable
- 9.- Valuación
- 10.-Dualidad Económica
- 11.- Consistencia

- d) Normatividad supletoria:

A la fecha no se ha aplicado ninguna normatividad supletoria, pero en caso de llevarse a cabo se adoptará lo establecido en el MCCG, inciso B. Ámbito de Aplicación, sub-inciso b) Institucional.

- e) Para las entidades que por primera vez estén implementando la base del devengado de acuerdo a la Ley de Contabilidad:

No se tiene nada que manifestar ya que el INSTITUTO DEL DEPORTE DEL ESTADO DE CAMPECHE ha implementado la base del devengo contable desde el ejercicio 2014.

5.- POLÍTICAS DE CONTABILIDAD SIGNIFICATIVAS.

En cuanto a las políticas que se detallan a continuación, a la fecha no hay nada que manifestar:



- a) Actualización
- b) Informar sobre la realización de operaciones en el extranjero y de sus efectos en la información financiera gubernamental.
- c) Método de valuación de la inversión en acciones de compañías subsidiarias no consolidadas y asociadas.
- d) Sistema y método de valuación de inventarios y costo de lo vendido.
- e) Beneficios a empleados.
- f) Provisiones
- g) Reclasificaciones
- h) Depuración y cancelación de saldos.

6.- Posición en Moneda Extranjera y Protección por Riesgo Cambiario.

El INSTITUTO DEL DEPORTE DEL ESTADO DE CAMPECHE no realiza operaciones de ningún tipo en moneda extranjera.

7.- REPORTE ANALITICO DEL ACTIVO.

- a) Vida útil o porcentajes de depreciación, deterioro o amortización utilizados en los diferentes tipos de activos.

Para la determinación de la depreciación de los bienes muebles, se adoptaron los porcentajes establecidos en el documento: "Parámetros de Estimación de Vida útil" publicado en el DOF el 15 de agosto del 2012 por el CONAC.

Bienes Muebles: Estos representan todas las adquisiciones de bienes muebles para realizar y facilitar las actividades propias de la Institución, los cuales se registran a valor de adquisición y se deprecian de acuerdo a su fecha de adquisición y parámetros de vida útil a una tasa de depreciación:

DESCRIPCION	% DEPRECIACION	VIDA UTIL(AÑOS)
CONSTRUCCIONES EN PROCESO EN BIENES DE DOMINIO PÚBLICO	10	10
OTROS BIENES INMUEBLES	20	5
BIENES MUEBLES	10	10

- b) Cambios en el porcentaje de depreciación o valor residual de los activos:

Al 31 de diciembre 2025 no se ha realizado ningún cambio en los porcentajes de depreciación.

- c) Importe de los gastos capitalizados en el ejercicio, tanto financieros como de investigación y desarrollo:

El INSTITUTO DEL DEPORTE DEL ESTADO DE CAMPECHE no cuenta con gastos capitalizados de tipo financiero o por concepto de investigación y desarrollo.

- d) Riesgo por tipo de cambio o tipo de interés de las inversiones financieras:

El INSTITUTO DEL DEPORTE DEL ESTADO DE CAMPECHE no cuenta con inversiones financieras.

- e) Valor activado en el ejercicio de los bienes construidos por la entidad:

El INSTITUTO DEL DEPORTE DEL ESTADO DE CAMPECHE no cuenta con bienes inmuebles y, por ende, no hay valores activados en el ejercicio por bienes construidos por la entidad.

- f) Otras circunstancias de carácter significativo que afecten al activo:

No hay otras circunstancias de carácter significativo que afecten al activo.

- g) Desmantelamiento de Activos, procedimientos, implicaciones, efectos contables:

Nada que manifestar.

- h) Administración de activos; planeación con el objetivo de que el ente los utilice de manera efectiva:



Para la administración y control de activos el INSTITUTO DEL DEPORTE DEL ESTADO DE CAMPECHE realiza revisiones e inventarios físicos para verificar el uso adecuado, así como la vida útil de los bienes.

Adicionalmente se informa:

- a) Inversiones en valores: El INSTITUTO DEL DEPORTE DEL ESTADO DE CAMPECHE no cuenta con Inversiones en valores
- b) Patrimonio de organismos descentralizados de control presupuestario indirecto: Nada que manifestar
- c) Inversiones en empresas de participación mayoritaria: El INSTITUTO DEL DEPORTE DEL ESTADO DE CAMPECHE no cuenta con Inversiones en empresas de participación mayoritaria.
- d) Inversiones en empresas de participación minoritaria: El INSTITUTO DEL DEPORTE DEL ESTADO DE CAMPECHE no cuenta con Inversiones en empresas de participación minoritaria.
- e) Patrimonio de organismos descentralizados de control presupuestario directo, según corresponda: Nada que manifestar.

8.- FIDEICOMISOS, MANDATOS Y ANALOGOS:

El INSTITUTO DEL DEPORTE DEL ESTADO DE CAMPECHE no tiene fideicomisos ni mandato ni análogos, por lo que no se presenta información por el periodo de enero a diciembre del 2025.

9.- REPORTE DE LA RECAUDACIÓN.

Al 31 de diciembre 2025 los ingresos recaudados por el INSTITUTO DEL DEPORTE DEL ESTADO DE CAMPECHE se integran:

FUENTE DE INGRESO	INGRESO RECAUDADO
Ingresos por Prestación de Servicios de Entidades Paraestatales y Fideicomisos no Empresariales y no Financieros	\$4,932,787.96
Transferencias y Asignaciones para Financiar Gastos Corrientes	\$113,616,308.24

10.- INFORMACION SOBRE LA DEUDA Y EL REPORTE ANALITICO DE LA DEUDA.

Al 31 de diciembre 2025 el INSTITUTO DEL DEPORTE DEL ESTADO DE CAMPECHE no cuenta con créditos bancarios u otros instrumentos de deuda.

11.- CALIFICACIONES OTORGADAS.

El INSTITUTO DEL DEPORTE DEL ESTADO DE CAMPECHE no cuenta con transacciones que se sujeten a una calificación crediticia.

12.-PROCESO DE MEJORA

1. Principales políticas de control interno:
El Sistema Automatizado de Administración y Contabilidad Gubernamental (SAACG.Net.Exe), desarrollado por INDETEC derivado de las necesidades de Entes Públicos con mayor volumen de información y que da un giro al enfoque contable hacía la gestión, sentando bases para la integralidad de la información.
2. Medidas desempeño financiero, metas y alcance.
Se continúa trabajando en el cambio trascendental que es el proceso de armonización contable, para atender en tiempo y forma el nuevo esquema de la contabilidad gubernamental y generar así los beneficios en materia de información financiera, transparencia y rendición de cuentas.
3. Asistencia periódica de servidores públicos a los diferentes eventos de capacitación realizados por las diferentes instancias gubernamentales.



13.- INFORMACIÓN POR SEGMENTOS.

El INSTITUTO DEL DEPORTE DEL ESTADO DE CAMPECHE no cuenta con información por segmentos.

14.- EVENTOS POSTERIORES AL CIERRE.

No se tienen eventos posteriores al término de este período.

15.- PARTES RELACIONADAS.

No existen partes relacionadas que pudieran ejercer influencia significativa sobre la toma de decisiones financieras y operativas.

16.- RESPONSABILIDAD SOBRE LA PRESENTACIÓN RAZONABLE DE LOS ESTADOS FINANCIEROS.

Bajo protesta de decir verdad declaramos que los Estados Financieros y sus notas, son razonablemente correctos y son responsabilidad del emisor.

NOTAS DE DESGLOCE

II) NOTAS AL ESTADO DE ACTIVIDADES.

Este Estado muestra dos grandes agregados representados por los Ingresos y Otros Beneficios, así como los Gastos y Otras Pérdidas, mostrando el importe de las participaciones y aportaciones, y de las transferencias, asignaciones, subsidios y otras ayudas, autorizados por el Ejecutivo Estatal al Instituto conforme a lo establecido en la Ley del Presupuesto de Egresos del Estado de Campeche para el ejercicio fiscal 2025, así como los recursos destinados a la ejecución de programas estatales y federales a través de las entidades federativas mediante la reasignación de responsabilidades y recursos presupuestarios, en los términos de los convenios que celebre el Gobierno Federal con éstas.

***INGRESOS Y OTROS BENEFICIOS.**

1.- Ingresos de Gestión.

CONCEPTO	2025	2024
INGRESOS DE GESTIÓN		
INGRESOS POR VENTA DE BIENES Y PRESTACIÓN DE SERVICIOS	\$4,932,787.96	\$4,469,305.67

2.- Participaciones, Aportaciones, Convenios, Incentivos Derivados de la Colaboración Fiscal, Fondos Distintos de Aportaciones, Transferencias, Asignaciones, Subsidios y Subvenciones, y Pensiones y Jubilaciones.

CONCEPTO	2025	2024
PARTICIPACIONES, APORTACIONES, CONVENIOS, INCENTIVOS DERIVADOS DE LA COLABORACIÓN FISCAL, FONDOS DISTINTOS DE APORTACIONES, TRANSFERENCIAS, ASIGNACIONES, SUBSIDIOS Y SUBVENCIONES, Y	\$113,616,308.24	\$196,303,996.11
PARTICIPACIONES, APORTACIONES, CONVENIOS, INCENTIVOS DERIVADOS DE LA COLABORACIÓN FISCAL Y FONDOS DISTINTOS DE	\$0.00	\$0.00
TRANSFERENCIAS, ASIGNACIONES, SUBSIDIOS Y SUBVENCIONES, Y PENSIONES Y	\$113,616,308.24	\$196,303,996.11



3.- Otros Ingresos y Beneficios

CONCEPTO	2025	2024
OTROS INGRESOS Y BENEFICIOS	\$5,229.96	\$445.88
INGRESOS FINANCIEROS	\$5,229.96	\$445.88
INCREMENTO POR VARIACIÓN DE INVENTARIOS	\$0.00	\$0.00
DISMINUCIÓN DEL EXCESO DE ESTIMACIONES POR PÉRDIDA O DETERIORO U OBSOLESCENCIA	\$0.00	\$0.00
DISMINUCIÓN DEL EXCESO DE PROVISIONES	\$0.00	\$0.00
OTROS INGRESOS Y BENEFICIOS VARIOS	\$0.00	\$0.00

***GASTOS Y OTRAS PÉRDIDAS.**

CONCEPTO	2025	2024
GASTOS Y OTRAS PÉRDIDAS		
GASTOS DE FUNCIONAMIENTO	\$52,911,682.58	\$131,544,784.69
SERVICIOS PERSONALES	\$24,755,258.29	\$22,701,945.74
MATERIALES Y SUMINISTROS	\$7,134,516.23	\$11,655,901.85
SERVICIOS GENERALES	\$21,021,908.06	\$97,186,937.10
TRANSFERENCIAS, ASIGNACIONES, SUBSIDIOS Y OTRAS AYUDAS	\$65,428,520.33	\$66,560,121.51
TRANSFERENCIAS INTERNAS Y ASIGNACIONES AL SECTOR PÚBLICO	\$1,350,000.00	\$1,367,591.78
TRANSFERENCIAS AL RESTO DEL SECTOR PÚBLICO	\$0.00	\$0.00
SUBSIDIOS Y SUBVENCIONES	\$0.00	\$0.00
AYUDAS SOCIALES	\$64,078,520.33	\$65,192,529.73
PENSIONES Y JUBILACIONES	\$0.00	\$0.00
TRANSFERENCIAS A FIDEICOMISOS, MANDATOS Y CONTRATOS ANÁLOGOS	\$0.00	\$0.00
TRANSFERENCIAS A LA SEGURIDAD SOCIAL	\$0.00	\$0.00
DONATIVOS	\$0.00	\$0.00
TRANSFERENCIAS AL EXTERIOR	\$0.00	\$0.00
PARTICIPACIONES Y APORTACIONES	\$0.00	\$0.00
PARTICIPACIONES	\$0.00	\$0.00
APORTACIONES	\$0.00	\$0.00
CONVENIOS	\$0.00	\$0.00
INTERESES, COMISIONES Y OTROS GASTOS DE LA DEUDA PÚBLICA	\$0.00	\$0.00
INTERESES DE LA DEUDA PÚBLICA	\$0.00	\$0.00



COMISIONES DE LA DEUDA PÚBLICA	\$0.00	\$0.00
GASTOS DE LA DEUDA PÚBLICA	\$0.00	\$0.00
COSTO POR COBERTURAS	\$0.00	\$0.00
APOYOS FINANCIEROS	\$0.00	\$0.00
OTROS GASTOS Y PÉRDIDAS EXTRAORDINARIAS	\$1,600,403.95	\$1,891,520.78
ESTIMACIONES, DEPRECIACIONES, DETERIOROS, OBSOLESCENCIA Y AMORTIZACIONES	\$1,592,047.89	\$1,884,549.18
PROVISIONES	\$0.00	\$0.00
DISMINUCIÓN DE INVENTARIOS	\$0.00	\$0.00
OTROS GASTOS	\$8,356.06	\$1,891,520.78
INVERSIÓN PÚBLICA	\$0.00	\$0.00
INVERSIÓN PÚBLICA NO CAPITALIZABLE	\$0.00	\$0.00
Total de Gastos y otras Pérdidas	\$119,940,606.86	\$199,996,426.98
Resultados del Ejercicio (Ahorro/Desahorro)	-\$1,386,280.70	\$777,320.68

II) NOTAS AL ESTADO DE SITUACIÓN FINANCIERA.

ACTIVO.

***EFECTIVO Y EQUIVALENTES.**

1.- Efectivo y Equivalentes:

A continuación, se relacionan las cuentas que integran el rubro de efectivo y equivalentes:

CUENTA	CONCEPTO	2025
1111	EFECTIVO	\$0.00
1112	BANCOS/TESORERÍA	\$81,885.29

El saldo de la cuenta de bancos al 31 de diciembre de 2025 está integrado de la siguiente manera:

1112-1	Banco Moneda Nacional	\$81,885.29
1112-1-04-01	BANCOMER 8612	\$2,544.51
1112-1-04-02	BANCOMER 8435	\$4,465.06
1112-1-04-03	BANCOMER 3363	\$27.17
1112-1-05-01	Santander 021526-3	\$46,816.07
1112-1-05-02	Santander 21925-1	\$744.89
1112-1-05-03	Santander 21924-8	\$2,302.37
1112-1-05-04	Santander 22440-1	\$0.00
1112-1-05-12	Santander 28736-3	\$5,442.63
1112-1-05-13	Santander 28734-6	\$6,464.88
1112-1-05-20	Santander 33404-1	\$4,717.05



1112-1-05-21	Santander 3613-3	\$1,587.86
1112-1-05-22	Santander 34184-8	\$6,772.80

***DERECHOS A RECIBIR EFECTIVO Y EQUIVALENTES Y BIENES O SERVICIOS A RECIBIR**

2.- Derechos a Recibir Efectivo o Equivalentes (Contribuciones por Recuperar):

Al 31 de diciembre de 2025 el INSTITUTO DEL DEPORTE DEL ESTADO DE CAMPECHE no tiene contribuciones por recuperar.

3.- Derechos a recibir efectivo y equivalentes y bienes o servicios a recibir.

Deudores Diversos por Cobrar a Corto Plazo

Representa el monto de los derechos de cobro a favor del INSTITUTO DEL DEPORTE DEL ESTADO DE CAMPECHE:

CUENTA	CONCEPTO	2025
1123-1-02-480	Adriana Piña de Peña	\$541.00
1123-1-03-115	Jorge Dzib Bastarrachea	\$50,336.23
1123-1-02-011	Pedro Balan Perez	\$31.00

***BIENES DISPONIBLES PARA SU TRANSFORMACIÓN O CONSUMO (INVENTARIOS).**

4.- Inventarios:

El INSTITUTO DEL DEPORTE DEL ESTADO DE CAMPECHE al 31 de diciembre del 2025, no cuenta con bienes disponibles para su transformación o consumo (inventarios).

5.- Almacén:

El INSTITUTO DEL DEPORTE DEL ESTADO DE CAMPECHE al 31 de diciembre de 2025, no cuenta con saldo en la cuenta de almacén.

***INVERSIONES FINANCIERAS.**

6.- Inversiones Financieras Fideicomisos:

El INSTITUTO DEL DEPORTE DEL ESTADO DE CAMPECHE al 31 de diciembre de 2025, no cuenta con Fideicomisos, Mandatos y Contratos Análogos.

7.- Inversiones Financieras de Participación y Aportación de capital:

El INSTITUTO DEL DEPORTE DEL ESTADO DE CAMPECHE al 31 de diciembre de 2025, no cuenta con inversiones Financieras de Participaciones y Aportaciones de Capital.

***BIENES MUEBLES, INMUEBLES E INTANGIBLES.**

8.- Bienes muebles e Inmuebles y 9.- Activos Intangibles:

Se conforma por los bienes tangibles e intangibles necesarios para llevar a cabo las actividades del Instituto.

Los bienes muebles propiedad del Instituto se registran a valor histórico de adquisición o donación, según sea el caso.



Los Activos No Circulantes se integran:

	Concepto	2025	2024
1240	BIENES MUEBLES	\$18,203,581.74	\$18,003,354.45
1241	MOBILIARIO Y EQUIPO DE ADMINISTRACIÓN	\$5,222,001.09	\$5,222,001.09
1242	MOBILIARIO Y EQUIPO EDUCACIONAL Y RECREATIVO	\$9,128,285.02	\$9,064,485.02
1243	EQUIPO E INSTRUMENTAL MÉDICO Y DE LABORATORIO	\$27,521.00	\$27,521.00
1244	VEHÍCULOS Y EQUIPO DE TRANSPORTE	\$3,041,343.02	\$3,041,343.12
1246	MAQUINARIA, OTROS EQUIPOS Y HERRAMIENTAS	\$784,431.51	\$648,004.22
	Subtotal BIENES MUEBLES	\$36,407,163.38	\$36,006,708.90
1263	DEPRECIACIÓN ACUMULADA DE BIENES INMUEBLES	\$9,327,661.32	\$7,735,613.43
	Subtotal DEPRECIACIÓN, DETERIORO Y AMORTIZACIÓN ACUMULADA DE BIENES	\$27,079,502.06	\$28,271,095.47
	Suma		

A partir del primero de enero del 2015 y en apego al Acuerdo por el que se emiten las Reglas Específicas del Registro y Valoración del Patrimonio, se consideró que los bienes muebles e intangibles cuyo costo unitario de adquisición sea menor a 35 días de salario mínimo vigente en el Distrito Federal se registren contablemente como un gasto y se controle la existencia física de los mismos, y que los bienes muebles e intangibles cuyo costo unitario de adquisición sea igual o superior a 35 días de salario mínimo vigente en el Distrito Federal se registren contablemente como un aumento en el activo no circulante y se identifiquen en el control administrativo para efectos de conciliación contable. Excepto en el caso de intangibles, cuya licencia tenga vigencia menor a un año, caso en el cual se le da el tratamiento de gasto del período.

Con fecha 27 de diciembre 2017 se realizó una reforma al Acuerdo por el que se Reforman las Reglas Específicas del Registro y Valoración del Patrimonio los bienes muebles e intangibles cuyo costo unitario de adquisición sea menor a 70 veces el valor diario de la Unidad de Medida y Actualización (UMA), podrán registrarse contablemente como un gasto y serán sujetos a los controles correspondientes.

Depreciación, deterioro y amortización acumulada de bienes.

La depreciación del ejercicio se determina por el método de línea recta, a partir del mes siguiente de su adquisición, sobre los costos históricos, aplicando los parámetros de estimación de vida útil contenidos en la "Guía de Vida Útil Estimada y Porcentajes de Depreciación" publicada en el Diario Oficial de la Federación el 15 de agosto del 2012:

10.- Estimaciones y Deterioros:

El INSTITUTO DEL DEPORTE DEL ESTADO DE CAMPECHE al 31 de diciembre 2025 no ha realizado determinación por concepto de estimaciones y deterioros.

11.- Otros Activos:

Al cierre de este periodo el total de Otros Activos Circulantes y No circulante es de \$0.00

PASIVOS.

Este género se compone por el Pasivo Circulante que al 31 de diciembre del 2025 reporta un saldo con un importe de \$855,613.13 que se integra como se detalla a continuación:

Concepto	2025	2024
PASIVO CIRCULANTE	1,022,146.33	595,916.61
PASIVO NO CIRCULANTE	0.00	0.00
Suma de Pasivo	\$1,022,146.33	\$595,916.61



1.- Cuentas por Pagar a Corto Plazo:

Destacan entre las principales partidas del Pasivo Circulante las siguientes:

Cuenta	Concepto	Importe
2111	SERVICIOS PERSONALES POR PAGAR A CORTO PLAZO	0.00
2112	PROVEEDORES POR PAGAR A CORTO PLAZO	172,367.00
2115	TRANSFERENCIAS OTORGADAS POR PAGAR A CORTO PLAZO	0.00
2117	RETENCIONES Y CONTRIBUCIONES POR PAGAR A CORTO PLAZO	849,779.33
2119	OTRAS CUENTAS POR PAGAR A CORTO PLAZO	0.00
	Suma PASIVO CIRCULANTE	\$1,022,146.33

El INSTITUTO DEL DEPORTE DEL ESTADO DE CAMPECHE, por ser un organismo público descentralizado con fines no lucrativos, se encuentra bajo el régimen fiscal del Título III de la Ley del Impuesto sobre la Renta (LISR) del Régimen de las Personas Morales con fines no lucrativos, por lo anterior, no es contribuyente del Impuesto Sobre la Renta y tampoco realiza actos gravados para efectos del Impuesto al Valor Agregado (IVA).

Sin embargo, el Instituto está obligado a la retención y entero del ISR sobre honorarios pagados a personas físicas por servicios profesionales, así como por el servicio de arrendamiento pagado a persona física. Estas retenciones de terceros se pagan al mes siguiente de su retención.

2.- Fondos de Bienes de Terceros en Administración y/o Garantía a corto y largo plazo:

El INSTITUTO DEL DEPORTE DEL ESTADO DE CAMPECHE, al 31 de diciembre 2025 no cuenta con Fondos de Bienes de Terceros en Administración y/o Garantía a corto y largo plazo.

3.- Pasivos diferidos y Otros pasivos.

El INSTITUTO DEL DEPORTE DEL ESTADO DE CAMPECHE, al 31 de diciembre 2025 no tiene pasivos diferidos.

III) NOTAS AL ESTADO DE VARIACION EN LA HACIENDA PÚBLICA.

El INSTITUTO DEL DEPORTE DEL ESTADO DE CAMPECHE, informa de manera agrupada, acerca de las modificaciones al patrimonio contribuido por tipo, naturaleza y monto.



**Instituto del Deporte del Estado de Campeche
Estado de Campeche**

Estado de Variación en la Hacienda Pública

Del 01/ene/2025 Al 31/dic./2025

(Cifras en Pesos)

Fecha y Hora de Impresión: 19/feb/2026 11:03 a.m.

U/I: 5/20/15/2
Rep: rptEstadoVariacionHacienda

Concepto	Hacienda Pública/ Patrimonio Contribuido	Hacienda Pública/ Patrimonio Generado De Ejercicios Anteriores	Hacienda Pública/ Patrimonio Generado Del Ejercicio	Exceso o Insuficiencia en la Actualización de la Hacienda Pública/ Patrimonio	Total
HACIENDA PÚBLICA/PATRIMONIO CONTRIBUIDO NETO DE 2024	\$0.00	\$0.00	\$0.00	\$0.00	\$0.00
APORTACIONES	\$0.00	\$0.00	\$0.00	\$0.00	\$0.00
DONACIONES DE CAPITAL	\$0.00	\$0.00	\$0.00	\$0.00	\$0.00
ACTUALIZACIÓN DE LA HACIENDA PÚBLICA/PATRIMONIO	\$0.00	\$0.00	\$0.00	\$0.00	\$0.00
HACIENDA PÚBLICA/PATRIMONIO GENERADO NETO DE 2024	\$0.00	\$128,914,574.47	\$777,320.68	\$0.00	\$130,691,895.15
RESULTADO DEL EJERCICIO (AHORRO/ DESAHORRO)	\$0.00	\$0.00	\$777,320.68	\$0.00	\$777,320.68
RESULTADOS DE EJERCICIOS ANTERIORES	\$0.00	\$144,661,596.92	\$0.00	\$0.00	\$144,661,596.92
REVALUOS	\$0.00	\$0.00	\$0.00	\$0.00	\$0.00
RESERVAS	\$0.00	\$0.00	\$0.00	\$0.00	\$0.00
RECTIFICACIONES DE RESULTADOS DE EJERCICIOS ANTERIORES	\$0.00	-\$14,747,012.46	\$0.00	\$0.00	-\$14,747,012.46
EXCESO O INSUFICIENCIA EN LA ACTUALIZACIÓN DE LA HACIENDA PÚBLICA/PATRIMONIO NETO DE 2024	\$0.00	\$0.00	\$0.00	\$0.00	\$0.00
RESULTADO POR POSICIÓN MONETARIA	\$0.00	\$0.00	\$0.00	\$0.00	\$0.00
RESULTADO POR TENENCIA DE ACTIVOS NO MONETARIOS	\$0.00	\$0.00	\$0.00	\$0.00	\$0.00
HACIENDA PÚBLICA / PATRIMONIO NETO FINAL DE 2024	\$0.00	\$128,914,574.47	\$777,320.68	\$0.00	\$130,691,895.15
CAMBIO EN LA HACIENDA PÚBLICA/PATRIMONIO CONTRIBUIDO NETO DE 2025	\$0.00	\$0.00	\$0.00	\$0.00	\$0.00
APORTACIONES	\$0.00	\$0.00	\$0.00	\$0.00	\$0.00
DONACIONES DE CAPITAL	\$0.00	\$0.00	\$0.00	\$0.00	\$0.00
ACTUALIZACIÓN DE LA HACIENDA PÚBLICA/PATRIMONIO	\$0.00	\$0.00	\$0.00	\$0.00	\$0.00
VARIACIONES DE LA HACIENDA PÚBLICA / PATRIMONIO GENERADO NETO DE 2025	\$0.00	\$252,056.08	-\$2,162,600.09	\$0.00	-\$1,911,544.03
RESULTADO DEL EJERCICIO (AHORRO/ DESAHORRO)	\$0.00	\$0.00	-\$1,356,250.70	\$0.00	-\$1,356,250.70
RESULTADOS DE EJERCICIOS ANTERIORES	\$0.00	\$252,056.08	-\$777,320.68	\$0.00	-\$525,264.60
REVALUOS	\$0.00	\$0.00	\$0.00	\$0.00	\$0.00
RESERVAS	\$0.00	\$0.00	\$0.00	\$0.00	\$0.00
RECTIFICACIONES DE RESULTADOS DE EJERCICIOS ANTERIORES	\$0.00	\$0.00	\$1,225.00	\$0.00	\$1,225.00
CAMBIO EN EL EXCESO O INSUFICIENCIA EN LA ACTUALIZACIÓN DE LA HACIENDA PÚBLICA/PATRIMONIO NETO DE 2025	\$0.00	\$0.00	\$0.00	\$0.00	\$0.00
RESULTADO POR POSICIÓN MONETARIA	\$0.00	\$0.00	\$0.00	\$0.00	\$0.00
RESULTADO POR TENENCIA DE ACTIVOS NO MONETARIOS	\$0.00	\$0.00	\$0.00	\$0.00	\$0.00
HACIENDA PÚBLICA / PATRIMONIO NETO FINAL DE 2025	\$0.00	\$128,166,630.52	-\$1,385,279.41	\$0.00	\$128,780,351.12

En el periodo que se informa, procede a los recursos que modifican el patrimonio generado, derivan del resultado del ejercicio o periodo actual y del traspaso del resultado del ejercicio anterior a la cuenta de resultado de ejercicios anteriores y de las rectificaciones de resultados de ejercicios anteriores.

IV) NOTAS AL ESTADO DE FLUJOS DE EFECTIVO.

EFFECTIVO Y EQUIVALENTES.

1.- El análisis de los saldos inicial y final que figuran en la última parte del Estado de Flujo de Efectivo en la cuenta de efectivo y equivalentes es como sigue:

Cuenta	CONCEPTO	2025	2024
1112	BANCOS/TESORERÍA	\$81,885.29	\$163,230.23

2.- Al 31 de diciembre 2025 el INSTITUTO DEL DEPORTE DEL ESTADO DE CAMPECHE no ha realizado ninguna actividad de inversión.

3.- Conciliación de los Flujos Netos de Efectivo por Actividades de Operación y la Cuenta de Ahorro/Desahorro antes de rubros extraordinarios.

FLUJOS DE EFECTIVO DE LAS ACTIVIDADES DE OPERACIÓN	\$0.00	\$0.00
ORIGEN	\$118,549,096.20	\$200,773,301.78



IMPUESTOS	\$0.00	\$0.00
CUOTAS Y APORTACIONES DE SEGURIDAD SOCIAL	\$0.00	\$0.00
CONTRIBUCIONES DE MEJORAS	\$0.00	\$0.00
DERECHOS	\$0.00	\$0.00
PRODUCTOS	\$0.00	\$0.00
APROVECHAMIENTOS	\$0.00	\$0.00
INGRESOS POR VENTA DE BIENES Y PRESTACIÓN DE SERVICIOS	\$4,932,787.96	\$4,469,305.67
PARTICIPACIONES, APORTACIONES, CONVENIOS, INCENTIVOS DERIVADOS DE LA COLABORACIÓN FISCAL Y FONDOS DISTINTOS DE APORTACIONES	\$0.00	\$0.00
TRANSFERENCIAS, ASIGNACIONES, SUBSIDIOS Y SUBVENCIONES, Y PENSIONES Y JUBILACIONES	\$113,616,308.24	\$196,303,996.11
OTROS ORÍGENES DE OPERACIÓN	\$0.00	\$0.00
APLICACIÓN	\$118,430,213.85	\$198,343,714.78
SERVICIOS PERSONALES	\$24,755,258.25	\$22,701,945.74
MATERIALES Y SUMINISTROS	\$7,102,070.23	\$11,623,936.85
SERVICIOS GENERALES	\$20,881,987.06	97,002,352.48
TRANSFERENCIAS INTERNAS Y ASIGNACIONES AL SECTOR PÚBLICO	\$1,350,000.00	1,367,591.78
TRANSFERENCIAS AL RESTO DEL SECTOR PÚBLICO	\$0.00	\$0.00
SUBSIDIOS Y SUBVENCIONES	\$0.00	\$0.00
AYUDAS SOCIALES	\$64,078,520.33	\$65,129,472.73
PENSIONES Y JUBILACIONES	\$0.00	\$0.00
TRANSFERENCIAS A FIDEICOMISOS, MANDATOS Y OTROS ANÁLOGOS	\$0.00	\$0.00
TRANSFERENCIAS A LA SEGURIDAD SOCIAL	\$0.00	\$0.00
DONATIVOS	\$0.00	\$0.00
TRANSFERENCIAS AL EXTERIOR	\$0.00	\$0.00
PARTICIPACIONES	\$0.00	\$0.00
APORTACIONES	\$0.00	\$0.00
CONVENIOS	\$0.00	\$0.00
OTRAS APLICACIONES DE OPERACIÓN	\$262,377.94	\$518,415.20
FLUJOS NETOS DE EFECTIVO POR ACTIVIDADES DE OPERACIÓN	\$118,882.35	\$2,429,587.00
FLUJOS DE EFECTIVO DE LAS ACTIVIDADES DE INVERSIÓN	\$0.00	\$0.00
ORIGEN	\$0.00	\$0.00
BIENES INMUEBLES, INFRAESTRUCTURA Y CONSTRUCCIONES EN PROCESO	\$0.00	\$0.00
BIENES MUEBLES	\$0.00	\$0.00
OTROS ORÍGENES DE INVERSIÓN	\$0.00	\$0.00
APLICACIÓN	\$200,227.29	\$2,523,312.42
BIENES INMUEBLES, INFRAESTRUCTURA Y CONSTRUCCIONES EN PROCESO	\$0.00	\$0.00



BIENES MUEBLES	\$200,227.29	\$2,523,312.42
OTRAS APLICACIONES DE INVERSIÓN	\$0.00	\$0.00
FLUJOS NETOS DE EFECTIVO POR ACTIVIDADES DE INVERSIÓN	-\$200,227.29	-\$2,523,312.42
FLUJOS DE EFECTIVO DE LAS ACTIVIDADES DE FINANCIAMIENTO	\$0.00	\$0.00
ORIGEN	\$0.00	\$0.00
ENDEUDAMIENTO NETO	\$0.00	\$0.00
INTERNO	\$0.00	\$0.00
EXTERNO	\$0.00	\$0.00
OTROS ORÍGENES DE FINANCIAMIENTO	\$0.00	\$0.00
APLICACIÓN	\$0.00	\$0.00
SERVICIOS DE LA DEUDA	\$0.00	\$0.00
INTERNO	\$0.00	\$0.00
EXTERNO	\$0.00	\$0.00
OTRAS APLICACIONES DE FINANCIAMIENTO	\$0.00	\$0.00
FLUJOS NETOS DE EFECTIVO POR ACTIVIDADES DE FINANCIAMIENTO	\$0.00	\$0.00
INCREMENTO/DISMINUCIÓN NETA EN EL EFECTIVO Y EQUIVALENTES AL EFECTIVO	-81,344.94	-93,725.42
EFECTIVO Y EQUIVALENTES AL EFECTIVO AL INICIO DEL EJERCICIO	\$163,230.23	\$256,955.65
EFECTIVO Y EQUIVALENTES AL EFECTIVO AL FINAL DEL EJERCICIO	\$81,885.29	\$163,230.23

V) CONCILIACIÓN ENTRE LOS INGRESOS PRESUPUESTARIOS Y CONTABLES, ASÍ COMO ENTRE LOS EGRESOS PRESUPUESTARIOS Y LOS GASTOS CONTABLES.

Al 31 de diciembre 2025 el INSTITUTO DEL DEPORTE DE ESTADO DE CAMPECHE, presenta la siguiente conciliación entre los ingresos presupuestarios y los ingresos contables:

1-TOTAL DE INGRESOS PRESUPUESTARIOS	\$118,549,096.20
2. MÁS INGRESOS CONTABLES NO PRESUPUESTARIOS	\$5,229.96
2.1 INGRESOS FINANCIEROS	\$5,182.34
2.2 INCREMENTO POR VARIACIÓN DE INVENTARIOS	\$0.00
2.3 DISMINUCIÓN DEL EXCESO DE ESTIMACIONES POR PÉRDIDA O DETERIORO U OBSOLESCENCIA	\$0.00
2.4 DISMINUCIÓN DEL EXCESO DE PROVISIONES	\$0.00
2.5 OTROS INGRESOS Y BENEFICIOS VARIOS	\$0.00
2.6 OTROS INGRESOS CONTABLES NO PRESUPUESTARIOS	\$0.00
3. MENOS INGRESOS PRESUPUESTARIOS NO CONTABLES	\$0.00
3.1 APROVECHAMIENTOS PATRIMONIALES	\$0.00
3.2 INGRESOS DERIVADOS DE FINANCIAMIENTOS	\$0.00
3.3 OTROS INGRESOS PRESUPUESTARIOS NO CONTABLES	\$0.00
4. TOTAL DE INGRESOS CONTABLES	\$118,554,326.16



Al 31 de diciembre de 2025 el INSTITUTO DEL DEPORTE DE ESTADO DE CAMPECHE, presenta la siguiente conciliación entre los Egresos presupuestarios y los Egresos contables:

1.-TOTAL DE EGRESOS PRESUPUESTARIOS	\$118,540,430.20
2. MENOS EGRESOS PRESUPUESTARIOS NO CONTABLES	\$7,334,743.52
2.1 MATERIAS PRIMAS Y MATERIALES DE PRODUCCIÓN Y COMERCIALIZACIÓN	\$0.00
2.2 MATERIALES Y SUMINISTROS	\$7,134,516.23
2.3 MOBILIARIO Y EQUIPO DE ADMINISTRACIÓN	\$0.00
2.4 MOBILIARIO Y EQUIPO EDUCACIONAL Y RECREATIVO	\$63,800.00
2.5 EQUIPO E INSTRUMENTAL MÉDICO Y DE LABORATORIO	\$0.00
2.6 VEHÍCULOS Y EQUIPO DE TRANSPORTE	\$0.00
2.7 EQUIPO DE DEFENSA Y SEGURIDAD	\$0.00
2.8 MAQUINARIA, OTROS EQUIPOS Y HERRAMIENTAS	\$136,427.29
2.9 ACTIVOS BIOLÓGICOS	\$0.00
2.10 BIENES INMUEBLES	\$0.00
2.11 ACTIVOS INTANGIBLES	\$0.00
2.12 OBRA PÚBLICA EN BIENES DE DOMINIO PÚBLICO	\$0.00
2.13 OBRA PÚBLICA EN BIENES PROPIOS	\$0.00
2.14 ACCIONES Y PARTICIPACIONES DE CAPITAL	\$0.00
2.15 COMPRA DE TÍTULOS Y VALORES	\$0.00
2.16 CONCESIÓN DE PRÉSTAMOS	\$0.00
2.17 INVERSIONES EN FIDEICOMISOS, MANDATOS Y OTROS ANÁLOGOS	\$0.00
2.18 PROVISIONES PARA CONTINGENCIAS Y OTRAS EROGACIONES ESPECIALES	\$0.00
2.19 AMORTIZACIÓN DE LA DEUDA PÚBLICA	\$0.00
2.20 ADEUDOS DE EJERCICIOS FISCALES ANTERIORES (ADEFAS)	\$0.00
2.21 OTROS EGRESOS PRESUPUESTARIOS NO CONTABLES	\$0.00
3. MÁS GASTOS CONTABLES NO PRESUPUESTARIOS	\$8,734,920.18
3.1 ESTIMACIONES, DEPRECIACIONES, DETERIOROS, OBSOLESCENCIA Y AMORTIZACIONES	\$1,592,047.89
3.2 PROVISIONES	\$0.00
3.3 DISMINUCIÓN DE INVENTARIOS	\$0.00
3.4 OTROS GASTOS	\$8,356.06
3.5 Inversión Pública No Capitalizable	\$0.00
3.6 Materiales y Suministros (consumos)	\$7,134,516.23
3.7 OTROS GASTOS CONTABLES NO PRESUPUESTARIOS	\$0.00
4. TOTAL DE GASTOS CONTABLES	\$119,940,606.86



NOTAS DE MEMORIA (Cuentas de orden)

Las cuentas de orden se utilizan para registrar movimientos de valores que no afecten o modifiquen el balance del ente contable, sin embargo, su incorporación en libros es necesaria con fines de recordatorio contable, de control y en general sobre los aspectos administrativos, o bien, para consignar sus derechos o responsabilidades contingentes que puedan, o no, presentarse en el futuro.

CUENTAS DE ORDEN CONTABLES Y PRESUPUESTARIAS:

CUENTAS DE ORDEN CONTABLES.

A la fecha el **INSTITUTO DEL DEPORTE DEL ESTADO DE CAMPECHE** no tiene cuentas de orden contables.

CUENTAS DE ORDEN PRESUPUESTARIAS.

El saldo de las cuentas de orden presupuestarias al 31 de diciembre de 2025 es el siguiente:

CONCEPTO	2025	2024
CUENTAS DE ORDEN PRESUPUESTARIAS		
LEY DE INGRESOS		
LEY DE INGRESOS ESTIMADA	114,431,587.00	122,437,061.00
LEY DE INGRESOS POR EJECUTAR	2,294,208.76	65,250.00
MODIFICACIONES A LA LEY DE INGRESOS ESTIMADA	6,411,717.96	78,401,490.78
LEY DE INGRESOS DEVENGADA	118,549,096.20	200,773,301.78
LEY DE INGRESOS RECAUDADA	118,549,096.20	200,773,301.78
PRESUPUESTO DE EGRESOS		
PRESUPUESTO DE EGRESOS APROBADO	114,431,587.00	122,437,061.00
PRESUPUESTO DE EGRESOS POR EJERCER	1,267,846.00	210,333.16
MODIFICACIONES AL PRESUPUESTO DE EGRESOS APROBADO	5,376,689.20	78,401,490.78
PRESUPUESTO DE EGRESOS COMPROMETIDO	118,540,430.20	200,628,218.62
PRESUPUESTO DE EGRESOS DEVENGADO	118,540,430.20	200,628,218.62
PRESUPUESTO DE EGRESOS EJERCIDO	118,540,430.20	200,628,218.62
PRESUPUESTO DE EGRESOS PAGADO	118,368,063.20	200,348,612.00

AUTORIZÓ

L.C.F y D. FRANCISCO ROGELIO MENENDEZ BOTANEZ
DIRECCIÓN GENERAL.

ELABORÓ

C.P. ADRIANA PIÑA DE LA PEÑA
DIRECTORA DE ADMINISTRACION Y FINANZAS.



CUENTA PÚBLICA 2025
INSTITUTO DEL DEPORTE DEL ESTADO DE CAMPECHE
Conciliación entre los Ingresos Presupuestarios y Contables
Del 1o. de enero al 31 de diciembre de 2025
(Cifras en Pesos)

Concepto	2025
1. Total de Ingresos Presupuestarios	118,549,096.20
2. Más Ingresos Contables No Presupuestarios	5,229.96
2.1 Ingresos Financieros	5,229.96
2.2 Incremento por Variación de Inventarios	0.00
2.3 Disminución del Exceso de Estimaciones por Pérdida o Deterioro u Obsolescencia	0.00
2.4 Disminución del Exceso de Provisiones	0.00
2.5 Otros Ingresos y Beneficios Varios	0.00
2.6 Otros Ingresos Contables No Presupuestarios	0.00
3. Menos Ingresos Presupuestarios No Contables	0.00
3.1 Aprovechamientos Patrimoniales	0.00
3.2 Ingresos Derivados de Financiamientos	0.00
3.3 Otros Ingresos Presupuestarios No Contables	0.00
4. Total de Ingresos Contables	118,554,326.16

AUTORIZÓ

L.C.F. Y D. FRANCISCO ROGELIO
MENENDEZ BOTANEZ
DIRECTOR GENERAL

ELABORÓ

C.P. ADRIANA PIÑA DE LA PEÑA
DIRECTORA DE ADMINISTRACION Y
FINANZAS



CUENTA PÚBLICA 2025
INSTITUTO DEL DEPORTE DEL ESTADO DE CAMPECHE
Conciliación entre los Egresos Presupuestarios y los Gastos Contables
Del 1o. de enero al 31 de diciembre de 2025
(Cifras en Pesos)

Concepto	2025
1. Total de Egresos Presupuestarios	118,540,430.20
2. Menos Egresos Presupuestarios No Contables	7,334,743.52
2.1 Materias Primas y Materiales de Producción y Comercialización	0.00
2.2 Materiales y Suministros	7,134,516.23
2.3 Mobiliario y Equipo de Administración	0.00
2.4 Mobiliario y Equipo Educativo y Recreativo	63,800.00
2.5 Equipo e Instrumental Médico y de Laboratorio	0.00
2.6 Vehículos y Equipo de Transporte	0.00
2.7 Equipo de Defensa y Seguridad	0.00
2.8 Maquinaria, Otros Equipos y Herramientas	136,427.29
2.9 Activos Biológicos	0.00
2.10 Bienes Inmuebles	0.00
2.11 Activos Intangibles	0.00
2.12 Obra Pública en Bienes de Dominio Público	0.00
2.13 Obra Pública en Bienes Propios	0.00
2.14 Acciones y Participaciones de Capital	0.00
2.15 Compra de Títulos y Valores	0.00
2.16 Concesión de Préstamos	0.00
2.17 Inversiones en Fideicomisos, Mandatos y Otros Análogos	0.00
2.18 Provisiones para Contingencias y Otras Erogaciones Especiales	0.00
2.19 Amortización de la Deuda Pública	0.00
2.20 Adeudos de Ejercicios Fiscales Anteriores (ADEFAS)	0.00
2.21 Otros Egresos Presupuestarios No Contables	0.00
3. Más Gastos Contables No Presupuestarios	8,734,920.18
3.1 Estimaciones, Depreciaciones, Deterioros, Obsolescencia y Amortizaciones	1,592,047.89
3.2 Provisiones	0.00
3.3 Disminución de Inventarios	0.00
3.4 Otros Gastos	8,356.06
3.5 Inversión Pública no Capitalizable	0.00
3.6 Materiales y Suministros (consumos)	7,134,516.23
3.7 Otros Gastos Contables No Presupuestarios	0.00
4. Total de Gastos Contables	119,940,606.86

AUTORIZÓ

L.C.F. y D. FRANCISCO ROGELIO MENENDEZ
BOTANEZ

DIRECTOR GENERAL

ELABORÓ

C.P. ADRIANA PIÑA DE LA PEÑA

DIRECTORA DE ADMINISTRACION Y FINANZAS



CUENTA PÚBLICA 2025
INSTITUTO DEL DEPORTE DEL ESTADO DE CAMPECHE
Estado Analítico del Activo
Del 1o. de enero al 31 de diciembre de 2025
(Cifras en Pesos)

Concepto	Saldo Inicial	Cargos del Periodo	Abonos del Periodo	Saldo Final	Variación del Periodo
ACTIVO					
Activo Circulante	226,287.23	245,556,192.50	245,649,686.21	132,793.52	(93,493.71)
Efectivo y Equivalentes	163,230.23	122,897,004.07	122,978,349.01	81,885.29	(81,344.94)
Derechos a Recibir Efectivo o Equivalentes	63,057.00	122,659,188.43	122,671,337.20	50,908.23	(12,148.77)
Derechos a Recibir Bienes o Servicios	0.00	0.00	0.00	0.00	0.00
Inventarios	0.00	0.00	0.00	0.00	0.00
Almacenes	0.00	0.00	0.00	0.00	0.00
Estimación por Pérdida o Deterioro de Activos Circulantes	0.00	0.00	0.00	0.00	0.00
Otros Activos Circulantes	0.00	0.00	0.00	0.00	0.00
Activo No Circulante	131,061,524.53	200,227.29	1,592,047.89	129,669,703.93	(1,391,820.60)
Inversiones Financieras a Largo Plazo	0.00	0.00	0.00	0.00	0.00
Derechos a Recibir Efectivo o Equivalentes a Largo Plazo	0.00	0.00	0.00	0.00	0.00
Bienes Inmuebles, Infraestructura y Construcciones en Proceso	120,793,783.51	0.00	0.00	120,793,783.51	0.00
Bienes Muebles	18,003,354.45	200,227.29	0.00	18,203,581.74	200,227.29
Activos Intangibles	0.00	0.00	0.00	0.00	0.00
Depreciación, Deterioro y Amortización Acumulada de Bienes	(7,735,613.43)	0.00	1,592,047.89	(9,327,661.32)	(1,592,047.89)
Activos Diferidos	0.00	0.00	0.00	0.00	0.00
Estimación por Pérdida o Deterioro de Activos no Circulantes	0.00	0.00	0.00	0.00	0.00
Otros Activos no Circulantes	0.00	0.00	0.00	0.00	0.00

Bajo protesta de decir verdad declaramos que los Estados Financieros y sus notas, son razonablemente correctos y son responsabilidad del emisor.

AUTORIZO

L.C.F. Y D. FRANCISCO ROGELIO MENENDEZ
BOTANEZ

DIRECTOR GENERAL

ELABORÓ

C.P. ADRIANA PIÑA DE LA PEÑA

DIRECTORA DE ADMINISTRACION Y FINANZAS



CUENTA PÚBLICA 2025
INSTITUTO DEL DEPORTE DEL ESTADO DE CAMPECHE
Estado Analítico de la Deuda y Otros Pasivos
Del 1o. de enero al 31 de diciembre de 2025
(Cifras en Pesos)

Denominación de las Deudas	Moneda de Contratación	Institución o País Acreedor	Saldo Inicial del Periodo	Saldo Final del Periodo
DEUDA PÚBLICA				
Corto Plazo				
Deuda Interna			0.00	0.00
Instituciones de Crédito			0.00	0.00
Títulos y Valores			0.00	0.00
Arrendamientos Financieros			0.00	0.00
Deuda Externa			0.00	0.00
Organismos Financieros Internacionales			0.00	0.00
Deuda Bilateral			0.00	0.00
Títulos y Valores			0.00	0.00
Arrendamientos Financieros			0.00	0.00
Subtotal de Deuda Pública a Corto Plazo			0.00	0.00
Largo Plazo				
Deuda Interna			0.00	0.00
Instituciones de Crédito			0.00	0.00
Títulos y Valores			0.00	0.00
Arrendamientos Financieros			0.00	0.00
Deuda Externa			0.00	0.00
Organismos Financieros Internacionales			0.00	0.00
Deuda Bilateral			0.00	0.00
Títulos y Valores			0.00	0.00
Arrendamientos Financieros			0.00	0.00
Subtotal de Deuda Pública a Largo Plazo			0.00	0.00
Total de Otros Pasivos			595,916.61	1,022,146.33
Total de Deuda Pública y Otros Pasivos			595,916.61	1,022,146.33

Bajo protesta de decir verdad declaramos que los Estados Financieros y sus notas, son razonablemente correctos y son responsabilidad del emisor.

AUTORIZÓ

L.C.F. Y D. FRANCISCO ROGELIO
MENENDEZ BOTANEZ
DIRECTOR GENERAL

ELABORÓ

C.P. ADRIANA PIÑA DE LA PEÑA
DIRECTORA DE ADMINISTRACION Y
FINANZAS

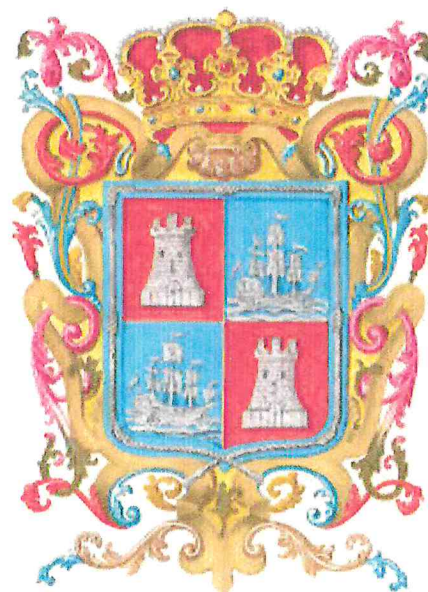

INFORMACIÓN PRESUPUESTARIA

CUENTA PUBLICA
INSTITUTO DEL DEPORTE DEL ESTADO DE CAMPECHE
ENTIDAD FEDERATIVA DE CAMPECHE

| 2025
|



CUENTA PÚBLICA 2025
INSTITUTO DEL DEPORTE DEL ESTADO DE CAMPECHE
Estado Analítico de Ingresos
Del 1o. de enero al 31 de diciembre de 2025
(Cifras en Pesos)

Rubro de Ingresos/Fuente de Financiamiento	Ingreso					Diferencia
	Estimado	Ampliaciones/ (Reducciones)	Modificado	Devengado	Recaudado	
Impuestos	0.00	0.00	0.00	0.00	0.00	0.00
Cuotas y Aportaciones de Seguridad Social	0.00	0.00	0.00	0.00	0.00	0.00
Contribuciones de Mejoras	0.00	0.00	0.00	0.00	0.00	0.00
Derechos	0.00	0.00	0.00	0.00	0.00	0.00
Productos	0.00	0.00	0.00	0.00	0.00	0.00
Aprovechamientos	0.00	0.00	0.00	0.00	0.00	0.00
Ingresos por Venta de Bienes, Prestación de Servicios y Otros Ingresos	0.00	4,932,787.96	4,932,787.96	4,932,787.96	4,932,787.96	4,932,787.96
Participaciones, Aportaciones, Convenios, Incentivos Derivados de la Colaboración Fiscal y Fondos Distintos de Aportaciones	0.00	0.00	0.00	0.00	0.00	0.00
Transferencias, Asignaciones, Subsidios y Subvenciones, y Pensiones y Jubilaciones	114,431,587.00	1,478,930.00	115,910,517.00	113,616,308.24	113,616,308.24	(815,278.76)
Ingresos Derivados de Financiamientos	0.00	0.00	0.00	0.00	0.00	0.00
Total:	114,431,587.00	6,411,717.96	120,843,304.96	118,549,096.20	118,549,096.20	
				Ingresos excedentes		4,117,509.20

Rubro de Ingresos/Fuente de Financiamiento	Ingreso					Diferencia
	Estimado	Ampliaciones/ (Reducciones)	Modificado	Devengado	Recaudado	
Ingresos del Poder Ejecutivo Federal o Estatal y de los Municipios	0.00	0.00	0.00	0.00	0.00	0.00
Impuestos	0.00	0.00	0.00	0.00	0.00	0.00
Cuotas y Aportaciones de Seguridad Social	0.00	0.00	0.00	0.00	0.00	0.00
Contribuciones de Mejoras	0.00	0.00	0.00	0.00	0.00	0.00
Derechos	0.00	0.00	0.00	0.00	0.00	0.00
Productos ¹	0.00	0.00	0.00	0.00	0.00	0.00
Aprovechamientos ²	0.00	0.00	0.00	0.00	0.00	0.00
Participaciones, Aportaciones, Convenios, Incentivos Derivados de la Colaboración Fiscal y Fondos Distintos de Aportaciones	0.00	0.00	0.00	0.00	0.00	0.00
Transferencias, Asignaciones, Subsidios y Subvenciones, y Pensiones y Jubilaciones	0.00	0.00	0.00	0.00	0.00	0.00
Ingresos de los Entes Públicos de los Poderes Legislativo y Judicial, de los Órganos Autónomos y del Sector Paraestatal o Paramunicipal, así como de las Empresas Productivas del Estado	114,431,587.00	6,411,717.96	120,843,304.96	118,549,096.20	118,549,096.20	4,117,509.20
Cuotas y Aportaciones de Seguridad Social	0.00	0.00	0.00	0.00	0.00	0.00
Productos	0.00	0.00	0.00	0.00	0.00	0.00
Ingresos por Venta de Bienes, Prestación de Servicios y Otros Ingresos ³	0.00	4,932,787.96	4,932,787.96	4,932,787.96	4,932,787.96	4,932,787.96
Transferencias, Asignaciones, Subsidios y Subvenciones, y Pensiones y Jubilaciones	114,431,587.00	1,478,930.00	115,910,517.00	113,616,308.24	113,616,308.24	(815,278.76)
Ingresos Derivados de Financiamientos	0.00	0.00	0.00	0.00	0.00	0.00
Ingresos Derivados de Financiamientos	0.00	0.00	0.00	0.00	0.00	0.00
Total:	114,431,587.00	6,411,717.96	120,843,304.96	118,549,096.20	118,549,096.20	
				Ingresos excedentes		4,117,509.20

AUTORIZÓ

L.C.F. Y D. FRANCISCO ROGELIO MENENDEZ
 BOTANEZ

DIRECTOR GENERAL

ELABORÓ

C.P. ADRIANA PIÑA DE LA PEÑA

DIRECTORA DE ADMINISTRACION Y FINANZAS

¹ Incluye intereses que generan las cuentas bancarias del Poder Ejecutivo de la Federación, de las Entidades Federativas, así como de los Municipios.

² Incluye donativos en efectivo del Poder Ejecutivo, entre otros aprovechamientos.

³ Otros Ingresos se refiere a los ingresos propios obtenidos por los Poderes Legislativo y Judicial, los Órganos Autónomos y las Entidades de la Administración Pública Paraestatal y Paramunicipal, por sus actividades diversas no inherentes a su operación que generan recursos y que no sean ingresos por venta de bienes o prestación de servicios, tales como donativos en efectivo, entre otros.



CUENTA PÚBLICA 2025
INSTITUTO DEL DEPORTE DEL ESTADO DE CAMPECHE
Estado Analítico del Ejercicio del Presupuesto de Egresos
Clasificación Administrativa
Del 1o. de enero al 31 de diciembre de 2025
(Cifras en Pesos)

Concepto	Egresos					Subejercicio
	Aprobado	Ampliaciones/ (Reducciones)	Modificado	Devengado	Pagado	
[23]INSTITUTO DEL DEPORTE DEL ESTADO DE CAMPECHE	114,431,587.00	5,376,689.20	119,808,276.20	118,540,430.20	118,368,063.20	1,267,846.00
Total del Egreso	114,431,587.00	5,376,689.20	119,808,276.20	118,540,430.20	118,368,063.20	1,267,846.00

AUTORIZÓ

L.C.F y D. FRANCISCO ROGELIO MENENDEZ
BOTANEZ

DIRECTOR GENERAL

ELABORÓ

C.P. ADRIANA PIÑA DE LA PEÑA

DIRECTORA DE ADMINISTRACION Y FINANZAS



CUENTA PÚBLICA 2025
INSTITUTO DEL DEPORTE DEL ESTADO DE CAMPECHE
Estado Analítico del Ejercicio del Presupuesto de Egresos
Clasificación Económica (por Tipo de Gasto)
Del 1o. de enero al 31 de diciembre de 2025
(Cifras en Pesos)

Concepto	Egresos					Subejercicio
	Aprobado	Ampliaciones/ (Reducciones)	Modificado	Devengado	Pagado	
Gasto Corriente	114,431,587.00	5,176,461.91	119,608,048.91	118,340,202.91	118,167,835.91	1,267,846.00
Gasto de Capital	0.00	200,227.29	200,227.29	200,227.29	200,227.29	0.00
Amortización de la Deuda y Disminución de Pasivos	0.00	0.00	0.00	0.00	0.00	0.00
Pensiones y Jubilaciones	0.00	0.00	0.00	0.00	0.00	0.00
Participaciones	0.00	0.00	0.00	0.00	0.00	0.00
Total del Egreso	114,431,587.00	5,376,689.20	119,808,276.20	118,540,430.20	118,368,063.20	1,267,846.00

AUTORIZÓ

L.C.F y D. FRANCISCO ROQUE LIO MENENDEZ
BOTANEZ
DIRECTOR GENERAL

ELABORÓ

C.P. ADRIANA PIÑA DE LA PEÑA
DIRECTORA DE ADMINISTRACION Y FINANZAS



CUENTA PÚBLICA 2025
INSTITUTO DEL DEPORTE DEL ESTADO DE CAMPECHE
Estado Analítico del Ejercicio del Presupuesto de Egresos
Clasificación por Objeto del Gasto (Capítulo y Concepto)
Del 1o. de enero al 31 de diciembre de 2025
(Cifras en Pesos)

Concepto	Egresos					Subejercicio
	Aprobado	Ampliaciones/ (Reducciones)	Modificado	Devengado	Pagado	
Servicios Personales	26,521,792.00	(1,766,533.71)	24,755,258.29	24,755,258.29	24,755,258.29	0.00
Remuneraciones al Personal de Carácter Permanente	11,097,720.00	(85,486.69)	11,012,233.31	11,012,233.31	11,012,233.31	0.00
Remuneraciones al Personal de Carácter Transitorio	2,163,240.00	(387,613.61)	1,775,626.39	1,775,626.39	1,775,626.39	0.00
Remuneraciones Adicionales y Especiales	7,291,500.00	(1,496,534.86)	5,794,965.14	5,794,965.14	5,794,965.14	0.00
Seguridad Social	5,969,332.00	20,338.36	5,989,670.36	5,989,670.36	5,989,670.36	0.00
Otras Prestaciones Sociales y Económicas	0.00	182,763.09	182,763.09	182,763.09	182,763.09	0.00
Previsiones	0.00	0.00	0.00	0.00	0.00	0.00
Pago de Estímulos a Servidores Públicos	0.00	0.00	0.00	0.00	0.00	0.00
Materiales y Suministros	623,140.00	6,515,517.23	7,138,657.23	7,134,516.23	7,102,070.23	4,141.00
Materiales de Administración, Emisión de Documentos y Artículos Oficiales	184,155.00	410,906.48	595,061.48	593,611.48	593,611.48	1,450.00
Alimentos y Utensilios	27,692.00	2,720,266.73	2,747,958.73	2,747,682.73	2,747,682.73	276.00
Materias Primas y Materiales de Producción y Comercialización	0.00	0.00	0.00	0.00	0.00	0.00
Materiales y Artículos de Construcción y de Reparación	8,231.00	203,611.03	211,842.03	211,760.03	211,760.03	82.00
Productos Químicos, Farmacéuticos y de Laboratorio	40,671.00	686,960.77	727,631.77	727,224.77	712,104.77	407.00
Combustibles, Lubricantes y Aditivos	355,753.00	(273,893.00)	81,860.00	80,000.00	80,000.00	1,860.00
Vestuario, Blancos, Prendas de Protección y Artículos Deportivos	6,638.00	2,439,632.69	2,446,270.69	2,446,204.69	2,428,878.69	66.00
Materiales y Suministros para Seguridad	0.00	0.00	0.00	0.00	0.00	0.00
Herramientas, Refacciones y Accesorios Menores	0.00	328,032.53	328,032.53	328,032.53	328,032.53	0.00
Servicios Generales	3,023,139.00	18,008,544.06	21,031,683.06	21,021,900.06	20,881,987.06	9,775.00
Servicios Básicos	1,553,156.00	1,918,058.77	3,471,214.77	3,470,328.77	3,470,328.77	886.00
Servicios de Arrendamiento	24,396.00	792,297.26	816,693.26	816,449.26	716,449.26	244.00
Servicios Profesionales, Científicos, Técnicos y Otros Servicios	77,181.00	11,716,331.94	11,793,512.94	11,788,262.94	11,788,262.94	5,250.00
Servicios Financieros, Bancarios y Comerciales	42,295.00	6,755.60	49,050.60	49,050.60	49,050.60	0.00
Servicios de Instalación, Reparación, Mantenimiento y Conservación	503,875.00	856,241.03	1,360,116.03	1,356,889.03	1,356,889.03	3,227.00
Servicios de Comunicación Social y Publicidad	16,759.00	(11,397.10)	5,361.90	5,193.90	5,193.90	168.00
Servicios de Traslado y Viáticos	0.00	2,735,685.61	2,735,685.61	2,735,685.61	2,735,685.61	0.00
Servicios Oficiales	0.00	0.00	0.00	0.00	0.00	0.00
Otros Servicios Generales	805,477.00	(5,429.05)	800,047.95	800,047.95	766,030.95	0.00
Transferencias, Asignaciones, Subsidios y Otras Ayudas	84,263,516.00	(17,581,065.67)	66,682,450.33	65,428,520.33	65,428,520.33	1,253,930.00
Transferencias Internas y Asignaciones al Sector Público	744,372.00	605,628.00	1,350,000.00	1,350,000.00	1,350,000.00	0.00
Transferencias al Resto del Sector Público	0.00	0.00	0.00	0.00	0.00	0.00
Subsidios y Subvenciones	83,519,144.00	(18,186,693.67)	65,332,450.33	64,078,520.33	64,078,520.33	1,253,930.00
Ayudas Sociales	0.00	0.00	0.00	0.00	0.00	0.00
Pensiones y Jubilaciones	0.00	0.00	0.00	0.00	0.00	0.00
Transferencias a Fideicomisos, Mandatos y Otros Análogos	0.00	0.00	0.00	0.00	0.00	0.00
Transferencias a la Seguridad Social	0.00	0.00	0.00	0.00	0.00	0.00
Donativos	0.00	0.00	0.00	0.00	0.00	0.00
Transferencias al Exterior	0.00	0.00	0.00	0.00	0.00	0.00
Bienes Muebles, Inmuebles e Intangibles	0.00	200,227.29	200,227.29	200,227.29	200,227.29	0.00
Mobiliario y Equipo de Administración	0.00	0.00	0.00	0.00	0.00	0.00
Mobiliario y Equipo Educativo y Recreativo	0.00	63,800.00	63,800.00	63,800.00	63,800.00	0.00
Equipo e Instrumental Médico y de Laboratorio	0.00	0.00	0.00	0.00	0.00	0.00
Vehículos y Equipo de Transporte	0.00	0.00	0.00	0.00	0.00	0.00
Equipo de Defensa y Seguridad	0.00	0.00	0.00	0.00	0.00	0.00
Maquinaria, Otros Equipos y Herramientas	0.00	136,427.29	136,427.29	136,427.29	136,427.29	0.00



CUENTA PÚBLICA 2025
INSTITUTO DEL DEPORTE DEL ESTADO DE CAMPECHE
Estado Analítico del Ejercicio del Presupuesto de Egresos
Clasificación por Objeto del Gasto (Capítulo y Concepto)
Del 1o. de enero al 31 de diciembre de 2025
(Cifras en Pesos)

Concepto	Egresos					Subejercicio
	Aprobado	Ampliaciones/ (Reducciones)	Modificado	Devengado	Pagado	
Activos Biológicos	0.00	0.00	0.00	0.00	0.00	0.00
Bienes Inmuebles	0.00	0.00	0.00	0.00	0.00	0.00
Activos Intangibles	0.00	0.00	0.00	0.00	0.00	0.00
Inversión Pública	0.00	0.00	0.00	0.00	0.00	0.00
Obra Pública en Bienes de Dominio Público	0.00	0.00	0.00	0.00	0.00	0.00
Obra Pública en Bienes Propios	0.00	0.00	0.00	0.00	0.00	0.00
Proyectos Productivos y Acciones de Fomento	0.00	0.00	0.00	0.00	0.00	0.00
Inversiones Financieras y Otras Provisiones	0.00	0.00	0.00	0.00	0.00	0.00
Inversiones para el Fomento de Actividades Productivas	0.00	0.00	0.00	0.00	0.00	0.00
Acciones y Participaciones de Capital	0.00	0.00	0.00	0.00	0.00	0.00
Compra de Títulos y Valores	0.00	0.00	0.00	0.00	0.00	0.00
Concesión de Préstamos	0.00	0.00	0.00	0.00	0.00	0.00
Inversiones en Fideicomisos, Mandatos y Otros Análogos	0.00	0.00	0.00	0.00	0.00	0.00
Otras Inversiones Financieras	0.00	0.00	0.00	0.00	0.00	0.00
Provisiones para Contingencias y Otras Erogaciones Especiales	0.00	0.00	0.00	0.00	0.00	0.00
Participaciones y Aportaciones	0.00	0.00	0.00	0.00	0.00	0.00
Participaciones	0.00	0.00	0.00	0.00	0.00	0.00
Aportaciones	0.00	0.00	0.00	0.00	0.00	0.00
Convenios	0.00	0.00	0.00	0.00	0.00	0.00
Deuda Pública	0.00	0.00	0.00	0.00	0.00	0.00
Amortización de la Deuda Pública	0.00	0.00	0.00	0.00	0.00	0.00
Intereses de la Deuda Pública	0.00	0.00	0.00	0.00	0.00	0.00
Comisiones de la Deuda Pública	0.00	0.00	0.00	0.00	0.00	0.00
Gastos de la Deuda Pública	0.00	0.00	0.00	0.00	0.00	0.00
Costo por Coberturas	0.00	0.00	0.00	0.00	0.00	0.00
Apoyos Financieros	0.00	0.00	0.00	0.00	0.00	0.00
Adeudos de Ejercicios Fiscales Anteriores (Adefas)	0.00	0.00	0.00	0.00	0.00	0.00
Total del Egreso	114,431,587.00	5,376,669.20	119,808,276.20	116,540,430.20	118,368,063.20	1,267,846.00

AUTORIZO

L.C.F y D. FRANCISCO ROQUEJO MENENDEZ
 BOTANEZ

DIRECTOR GENERAL

ELABORÓ

C.P. ADRIANA PIÑA DE LA PEÑA

DIRECTORA DE ADMINISTRACION Y FINANZAS



CUENTA PÚBLICA 2025
INSTITUTO DEL DEPORTE DEL ESTADO DE CAMPECHE
Clasificación Funcional (Finalidad y Función)
Del 1o. de enero al 31 de diciembre de 2025
(Cifras en Pesos)

Concepto	Egresos					Subejercicio
	Aprobado	Ampliaciones/ (Reducciones)	Modificado	Devengado	Pagado	
Gobierno	0.00	0.00	0.00	0.00	0.00	0.00
Legislación	0.00	0.00	0.00	0.00	0.00	0.00
Justicia	0.00	0.00	0.00	0.00	0.00	0.00
Coordinación de la Política de Gobierno	0.00	0.00	0.00	0.00	0.00	0.00
Relaciones Exteriores	0.00	0.00	0.00	0.00	0.00	0.00
Asuntos Financieros y Hacendarios	0.00	0.00	0.00	0.00	0.00	0.00
Seguridad Nacional	0.00	0.00	0.00	0.00	0.00	0.00
Asuntos de Orden Público y de Seguridad Interior	0.00	0.00	0.00	0.00	0.00	0.00
Otros Servicios Generales	0.00	0.00	0.00	0.00	0.00	0.00
Desarrollo Social	114,431,587.00	5,376,689.20	119,808,276.20	118,540,430.20	118,368,063.20	1,267,846.00
Protección Ambiental	0.00	0.00	0.00	0.00	0.00	0.00
Vivienda y Servicios a la Comunidad	0.00	0.00	0.00	0.00	0.00	0.00
Salud	0.00	0.00	0.00	0.00	0.00	0.00
Recreación, Cultura y Otras Manifestaciones Sociales	114,431,587.00	5,376,689.20	119,808,276.20	118,540,430.20	118,368,063.20	1,267,846.00
Educación	0.00	0.00	0.00	0.00	0.00	0.00
Protección Social	0.00	0.00	0.00	0.00	0.00	0.00
Otros Asuntos Sociales	0.00	0.00	0.00	0.00	0.00	0.00
Desarrollo Económico	0.00	0.00	0.00	0.00	0.00	0.00
Asuntos Económicos, Comerciales y Laborales en General	0.00	0.00	0.00	0.00	0.00	0.00
Agropecuaria, Silvicultura, Pesca y Caza	0.00	0.00	0.00	0.00	0.00	0.00
Combustibles y Energía	0.00	0.00	0.00	0.00	0.00	0.00
Minería, Manufacturas y Construcción	0.00	0.00	0.00	0.00	0.00	0.00
Transporte	0.00	0.00	0.00	0.00	0.00	0.00
Comunicaciones	0.00	0.00	0.00	0.00	0.00	0.00
Turismo	0.00	0.00	0.00	0.00	0.00	0.00
Ciencia, Tecnología e Innovación	0.00	0.00	0.00	0.00	0.00	0.00
Otras Industrias y Otros Asuntos Económicos	0.00	0.00	0.00	0.00	0.00	0.00
Otras no Clasificadas en Funciones Anteriores	0.00	0.00	0.00	0.00	0.00	0.00
Transacciones de la Deuda Pública / Costo Financiero de la Deuda	0.00	0.00	0.00	0.00	0.00	0.00
Transferencias, Participaciones y Aportaciones entre diferentes Niveles y Ordenes de Gobierno	0.00	0.00	0.00	0.00	0.00	0.00
Saneamiento del Sistema Financiero	0.00	0.00	0.00	0.00	0.00	0.00
Adeudos de Ejercicios Fiscales Anteriores	0.00	0.00	0.00	0.00	0.00	0.00
Total del Egreso	114,431,587.00	5,376,689.20	119,808,276.20	118,540,430.20	118,368,063.20	1,267,846.00



CUENTA PÚBLICA 2025
INSTITUTO DEL DEPORTE DEL ESTADO DE CAMPECHE
Clasificación Funcional (Finalidad y Función)
Del 1o. de enero al 31 de diciembre de 2025
(Cifras en Pesos)

AUTORIZÓ

L.C.F y D. FRANCISCO ROGELIO MENENDEZ
BOTANEZ

DIRECTOR GENERAL

ELABORÓ

C.P. ADRIANA PIÑA DE LA PEÑA

DIRECTORA DE ADMINISTRACION Y FINANZAS



CUENTA PÚBLICA 2025
INSTITUTO DEL DEPORTE DEL ESTADO DE CAMPECHE
Endeudamiento Neto
Del 1o. de enero al 31 de diciembre de 2025
(Cifras en Pesos)

Identificación de Crédito o Instrumento	Colocación	Amortización	Endeudamiento Neto
Creditos Bancarios			
0	0.00	0.00	0.00
Total Créditos Bancarios	0.00	0.00	0.00
Otros Instrumentos de Deuda			
Total Otros Instrumentos de Deuda			
TOTAL	0.00	0.00	0.00

AUTORIZÓ

L.C.F y D. FRANCISCO ROGELIO MENENDEZ
BOTANEZ
DIRECTOR GENERAL

ELABORÓ

C.P. ADRIANA PIÑA DE LA PEÑA
DIRECTORA DE ADMINISTRACION Y FINANZAS



CUENTA PÚBLICA 2025
INSTITUTO DEL DEPORTE DEL ESTADO DE CAMPECHE
Intereses de la Deuda
Del 1o. de enero al 31 de diciembre de 2025
(Cifras en Pesos)

1/1

Identificación de Crédito o Instrumento	Devengado	Pagado
Créditos Bancarios		
.	0.00	0.00
Total de Intereses de Créditos Bancarios	0.00	0.00
Otros Instrumentos de Deuda		
.	0.00	0.00
Total de Intereses de Otros Instrumentos de Deuda	0.00	0.00
TOTAL	0.00	0.00

AUTORIZÓ

ELABORÓ

L.C.F y D. FRANCISCO ROGELIO
MENENDEZ BOTANEZ
DIRECTOR GENERAL

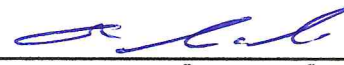
C.P. ADRIANA PIÑA DE LA PEÑA
DIRECTORA DE ADMINISTRACION
Y FINANZAS



CUENTA PÚBLICA 2025
INSTITUTO DEL DEPORTE DEL ESTADO DE CAMPECHE
Flujo de Fondos
Del 1o. de enero al 31 de diciembre de 2025
(Cifras en Pesos)

Concepto	Estimado / Aprobado	Devengado	Recaudado / Pagado
Rubros de Ingresos	114,431,587.00	118,549,096.20	118,549,096.20
Impuestos	0.00	0.00	0.00
Cuotas y Aportaciones de Seguridad Social	0.00	0.00	0.00
Contribuciones de Mejoras	0.00	0.00	0.00
Derechos	0.00	0.00	0.00
Productos	0.00	0.00	0.00
Aprovechamientos	0.00	0.00	0.00
Ingresos por Venta de Bienes, Prestación de Servicios y Otros Ingresos	0.00	4,932,787.96	4,932,787.96
Participaciones, Aportaciones, Convenios, Incentivos Derivados de la Colaboración Fiscal y Fondos Distintos de Aportaciones	0.00	0.00	0.00
Transferencias, Asignaciones, Subsidios y Subvenciones, y Pensiones y Jubilaciones	114,431,587.00	113,616,308.24	113,616,308.24
Ingresos Derivados de Financiamientos	0.00	0.00	0.00
Capítulos de Gasto	114,431,587.00	118,540,430.20	118,368,063.20
Servicios Personales	26,521,792.00	24,755,258.29	24,755,258.29
Materiales y Suministros	623,140.00	7,134,516.23	7,102,070.23
Servicios Generales	3,023,139.00	21,021,908.06	20,881,987.06
Transferencias, Asignaciones, Subsidios y Otras Ayudas	84,263,516.00	65,428,520.33	65,428,520.33
Bienes Muebles, Inmuebles e Intangibles	0.00	200,227.29	200,227.29
Inversión Pública	0.00	0.00	0.00
Inversiones Financieras y Otras Provisiones	0.00	0.00	0.00
Participaciones y Aportaciones	0.00	0.00	0.00
Deuda Pública	0.00	0.00	0.00
Total de las operaciones	0.00	8,666.00	181,033.00

AUTORIZÓ

L.C.F y D. FRANCISCO ROGELIO MENENDEZ
BOTANEZ

DIRECTOR GENERAL

ELABORÓ

C.P. ADRIANA PIÑA DE LA PEÑA

DIRECTORA DE ADMINISTRACION Y FINANZAS



CUENTA PÚBLICA 2025
INSTITUTO DEL DEPORTE DEL ESTADO DE CAMPECHE
Indicadores de Postura Fiscal
Del 1o. de enero al 31 de diciembre de 2025
(Cifras en Pesos)

Concepto	Estimado/Aprobado	Devengado	Recaudado/Pagado ³
I. Ingresos Presupuestarios	114,431,587.00	118,549,096.20	118,549,096.20
1. Ingresos del Gobierno de la Entidad Federativa	0.00	0.00	0.00
2. Ingresos del Sector Paraestatal	114,431,587.00	118,549,096.20	118,549,096.20
II. Egresos Presupuestarios	114,431,587.00	118,540,430.20	118,368,063.20
3. Egresos del Gobierno de la Entidad Federativa	0.00	0.00	0.00
4. Egresos del Sector Paraestatal	114,431,587.00	118,540,430.20	118,368,063.20
III. Balance Presupuestario (Superávit o Déficit) (III-I - II)	0.00	8,666.00	181,033.00

Concepto	Estimado/Aprobado	Devengado	Recaudado/Pagado ³
III. Balance presupuestario (Superávit o Déficit)	0.00	8,666.00	181,033.00
IV. Intereses, Comisiones y Gastos de la Deuda	0.00	0.00	0.00
V. Balance Primario (Superávit o Déficit) (V= III + IV)	0.00	8,666.00	181,033.00

Concepto	Estimado/Aprobado	Devengado	Recaudado/Pagado ³
A. Financiamiento	0.00	0.00	0.00
B. Amortización de la deuda	0.00	0.00	0.00
C. Financiamiento Neto	0.00	0.00	0.00

AUTORIZÓ

L.C.F y D. FRANCISCO ROGELIO
MENENDEZ BOTANEZ
DIRECTOR GENERAL

ELABORÓ

C.P. ADRIANA PIÑA DE LA PEÑA
DIRECTORA DE ADMINISTRACION Y
FINANZAS



INFORMACIÓN PROGRAMÁTICA

CUENTA PUBLICA
INSTITUTO DEL DEPORTE DEL ESTADO DE CAMPECHE
ENTIDAD FEDERATIVA DE CAMPECHE

| 2025
|



CUENTA PÚBLICA 2025
INSTITUTO DEL DEPORTE DEL ESTADO DE CAMPECHE
Gasto por Categoría Programática
Del 1o. de enero al 31 de diciembre de 2025
(Cifras en Pesos)

Concepto	Egresos					Subejercicio
	Aprobado	Ampliaciones/ (Reducciones)	Modificado	Devengado	Pagado	
Programas	114,431,587.00	5,376,689.20	119,808,276.20	118,540,430.20	118,368,063.20	1,267,846.00
Subsidios: Sector Social y Privado o Entidades Federativas y Municipios	0.00	0.00	0.00	0.00	0.00	0.00
Sujetos a Reglas de Operación	0.00	0.00	0.00	0.00	0.00	0.00
Otros Subsidios	0.00	0.00	0.00	0.00	0.00	0.00
Desempeño de la Funciones	114,431,587.00	5,376,689.20	119,808,276.20	118,540,430.20	118,368,063.20	1,267,846.00
Prestación de Servicios Públicos	0.00	0.00	0.00	0.00	0.00	0.00
Provisión de Bienes Públicos	0.00	0.00	0.00	0.00	0.00	0.00
Planeación, seguimiento y evaluación de políticas públicas	0.00	0.00	0.00	0.00	0.00	0.00
Promoción y fomento	114,431,587.00	5,376,689.20	119,808,276.20	118,540,430.20	118,368,063.20	1,267,846.00
Regulación y supervisión	0.00	0.00	0.00	0.00	0.00	0.00
Funciones de las Fuerzas Armadas (Únicamente Gobierno Federal)	0.00	0.00	0.00	0.00	0.00	0.00
Específicos	0.00	0.00	0.00	0.00	0.00	0.00
Proyectos de Inversión	0.00	0.00	0.00	0.00	0.00	0.00
Administrativos y de Apoyo	0.00	0.00	0.00	0.00	0.00	0.00
Apoyo al proceso presupuestario y para mejorar la eficiencia Institucional	0.00	0.00	0.00	0.00	0.00	0.00
Apoyo a la función pública y al mejoramiento de la gestión	0.00	0.00	0.00	0.00	0.00	0.00
Operaciones ajenas	0.00	0.00	0.00	0.00	0.00	0.00
Compromisos	0.00	0.00	0.00	0.00	0.00	0.00
Obligaciones de cumplimiento de resolución jurisdiccional	0.00	0.00	0.00	0.00	0.00	0.00
Desastres Naturales	0.00	0.00	0.00	0.00	0.00	0.00
Obligaciones	0.00	0.00	0.00	0.00	0.00	0.00
Pensiones y jubilaciones	0.00	0.00	0.00	0.00	0.00	0.00
Aportaciones a la seguridad social	0.00	0.00	0.00	0.00	0.00	0.00
Aportaciones a fondos de estabilización	0.00	0.00	0.00	0.00	0.00	0.00
Aportaciones a fondos de inversión y reestructura de pensiones	0.00	0.00	0.00	0.00	0.00	0.00
Programas de Gasto Federalizado (Gobierno Federal)	0.00	0.00	0.00	0.00	0.00	0.00
Gasto Federalizado	0.00	0.00	0.00	0.00	0.00	0.00
Participaciones a entidades federativas y municipios	0.00	0.00	0.00	0.00	0.00	0.00
Costo financiero, deuda o apoyos a deudores y ahorradores de la banca	0.00	0.00	0.00	0.00	0.00	0.00
Adeudos de ejercicios fiscales anteriores	0.00	0.00	0.00	0.00	0.00	0.00
Total del Egreso	114,431,587.00	5,376,689.20	119,808,276.20	118,540,430.20	118,368,063.20	1,267,846.00

AUTORIZO

L.C.F y D. FRANCISCO ROGELIO MENENDEZ BOTANEZ
 DIRECTOR GENERAL

ELABORÓ

C.P. ADRIANA PIÑA DE LA PEÑA
 DIRECTORA DE ADMINISTRACION Y FINANZAS



PODER EJECUTIVO DEL ESTADO DE CAMPECHE
SECRETARÍA DE ADMINISTRACIÓN Y FINANZAS
SUBSECRETARÍA DE PROGRAMACIÓN Y PRESUPUESTO
DIRECCIÓN GENERAL DE PRESUPUESTO
CUENTA PUBLICA 2025



PROGRAMA OPERATIVO ANUAL 2025 POR UNIDAD ADMINISTRATIVA Y PROGRAMA

IDENTIFICACIÓN DEL PROGRAMA PRESUPUESTARIO

ORIGEN DE LOS RECURSOS

RAMO	24 Organismos Descentralizados	ESTATAL	86,597,751
UNIDAD PRESUPUESTAL	23 Insituto del Deporte del Estado de Campeche (INDECAM)	FEDERAL	0
PROGRAMA	137 Atención al Deporte	OTROS	0
MISIÓN	3 Inclusión, Bienestar y Justicia Social	MONTO TOTAL	86,597,751
TIPO DE PROGRAMA	Operativo		

PROGRAMACIÓN ANUAL

COMPONENTES	ACTIVIDADES	COSTO Pesos	CALENDARIZACIÓN FINANCIERA				METAS			CALENDARIZACIÓN DE METAS (Unidades de Medida)				OBSERVACIONES
			ENE-MAR	ABR-JUN	JUL-SEP	OCT-DIC	U de M	Acumulable	Canl.	ENE-MAR	ABR-JUN	JUL-SEP	OCT-DIC	
0239 Deportes de los diferentes niveles desarrollados	0833 Fomento al deporte adaptado	176,000	10,000	110,000	20,000	36,000	Evento	SI	10	3	2	2	3	Realizar eventos deportivos que promuevan la participación de personas con discapacidad
	0834 Apoyo al deporte asociado	750,000	185,000	167,000	243,000	155,000	Apoyo	SI	118	32	31	28	27	Entregar apoyos para la participación en eventos de deporte federado como asambleas, congresos, eventos deportivos, etc.
	0835 Atención a Villas Deportivas	10,407,348	2,601,840	2,601,840	2,601,840	2,601,828	Villa Deportiva	NO	2	2	2	2	2	Villas Deportivas de los municipios de Calkini y Campeche
	0837 Organización, desarrollo y participación en los eventos del Sistema Nacional de Competencias	8,708,080	3,266,560	5,039,500	0	400,000	Evento	SI	221	73	64	54	30	Organizar y desarrollar las diversas etapas del Sistema Nacional de Competencias (Municipal, Estatal, Regional, etc.), así como competencias nacionales, internacionales y captación de talentos deportivos.
							Etapas	SI	3	1	2	0	0	Fases infantiles, Estatal, Regional y Nacional de los Juegos Deportivos Escolares
	0838 Apoyo al desarrollo del béisbol profesional	35,000,000	17,499,999	17,500,001	0	0	Equipo	NO	1	1	1	1	1	
	0839 Apoyo al desarrollo del fútbol soccer semiprofesional	2,808,631	639,171	704,059	701,344	704,057	Equipo	NO	1	1	1	1	1	
	TOTAL COMPONENTE:	67,848,059	24,202,580	26,122,400	3,626,184	3,896,885								
0229 Servicios y eventos deportivos proporcionados a la población del Estado							Apoyo	SI	135	45	35	30	25	Apoyar la práctica y desarrollo de actividades deportivas y atención ciudadana
	0840 Proporcionar servicios deportivos a la población	8,573,541	2,187,687	2,167,016	2,121,393	2,097,455	Curso	SI	49	12	10	15	12	Realizar cursos de capacitación en materia deportiva
							Instalación Deportiva	NO	8	8	8	8	8	Ofrecer instalaciones deportivas adecuadas
	0841 Realización de acciones en materia de igualdad de género	11,831	3,099	3,099	3,099	2,634	Evento	SI	14	2	3	3	6	Organizar de eventos de sensibilización y capacitación que promuevan la equidad de género.



PODER EJECUTIVO DEL ESTADO DE CAMPECHE
SECRETARÍA DE ADMINISTRACIÓN Y FINANZAS
SUBSECRETARÍA DE PROGRAMACIÓN Y PRESUPUESTO
DIRECCIÓN GENERAL DE PRESUPUESTO
CUENTA PUBLICA 2025



PROGRAMACIÓN ANUAL														
COMPONENTES	ACTIVIDADES	COSTO Pesos	CALENDARIZACIÓN FINANCIERA				METAS			CALENDARIZACIÓN DE METAS (Unidades de Medida)				OBSERVACIONES
			ENE-MAR	ABR-JUN	JUL-SEP	OCT-DIC	U de M	Acumulable	Cant.	ENE-MAR	ABR-JUN	JUL-SEP	OCT-DIC	
0239 Servicios y eventos deportivos proporcionados a la población del Estado	0342 Proporcionar actividades deportivas a los habitantes del Estado	1,261,000	214,988	423,052	385,000	237,950	Evento	SI	58	10	18	18	14	Desarrollo de las estrategias de activación física y recreación
							Torneo Deportivo	SI	16	4	4	4	4	Ofrecer torneos deportivos a la población
	0543 Realización de eventos deportivos nacionales e internacionales	13,768,050	13,768,050	0	0	0	Evento	SI	2	2	0	0	0	Realización de Triatlón Internacional y del Ironman 70.3
	1032 Apoyo a Bachilleratos Tecnológicos de Educación y Promoción Deportiva (BTEd) especializado en Bádminton en el Estado	5,125,170	2,562,585	2,562,585	0	0	Deportista	NO	210	210	210	0	0	Apoyar la implementación del Bachillerato Tecnológico de Educación y Promoción Deportiva (BTEd) especializado en Bádminton en el Estado
TOTAL COMPONENTE:		20,749,842	18,769,389	6,155,752	2,809,482	2,328,079								
TOTAL PROGRAMA:		88,587,781	42,958,959	31,278,152	6,135,876	6,224,984								
PRESUPUESTO ASIGNADO POR CAPÍTULO														
CAPÍTULO		COSTO ANUAL			ABR-JUN			JUL-SEP			OCT-DIC			
4000		68,597,781			42,958,959			6,135,876			6,224,984			
MONTO TOTAL		88,597,781			42,958,959			6,135,876			6,224,984			
BENEFICIARIOS														
COMPONENTE	TIPO BENEFICIARIO	POBLACIÓN OBJETIVO				META ANUAL		SEXO						
0238 Deportes de los diferentes niveles descentralizados	Personas	558,515				14,782		HOMBRE 7,668 MUJER 6,914						
0239 Servicios y eventos deportivos proporcionados a la población del Estado	Personas	558,515				541,733		HOMBRE 347,605 MUJER 193,828						

C.P. ADRIANA PIÑA DE LA PEÑA
 DIRECTORA DE ADMINISTRACIÓN Y FINANZAS
 RESPONSABLE DE INTEGRACIÓN DEL POA

LCFYD. FRANCISCO ROGELIO MENÉNDEZ BOTANEZ
 DIRECTOR GENERAL
 RESPONSABLE DE LA UNIDAD



PODER EJECUTIVO DEL ESTADO DE CAMPECHE
SECRETARÍA DE ADMINISTRACIÓN Y FINANZAS
SUBSECRETARÍA DE PROGRAMACIÓN Y PRESUPUESTO
DIRECCIÓN GENERAL DE PRESUPUESTO
CUENTA PUBLICA 2025



MATRIZ DE INDICADORES PARA RESULTADOS 2025

ESTRUCTURA PROGRAMÁTICA

PROGRAMA PRESUPUESTARIO

137 Atención al Deporte

	RESUMEN NARRATIVO	ORDEN EN LA MIR	INDICADORES				METAS			MEDIOS DE VERIFICACIÓN	SUPUESTOS	
			INDICADOR	FÓRMULA	TIPO	DIMENSIÓN	FRECUENCIA	LÍNEA BASE	UNIDAD DE MEDIDA			META
FIN	Contribuir a la población del estado de Campeche acceda a su derecho de una cultura física y deportiva	F2070	1023 Tasa de variación de la población que accedió de manera efectiva a su derecho a la cultura física y al deporte	$[(\text{Total de la población beneficiada con el programa presupuestal en el año } t / \text{Total de la población beneficiada con el programa presupuestal en el año } t-1) - 1] \times 100$	Estrategico	Eficacia	Anual	0	Por ciento	.07	Informes mensuales, reporte por áreas y reportes contables.	La sociedad del Estado de Campeche conoce y hace efectivo sus derechos humanos
PROPOSITO	La sociedad del Estado de Campeche fomenta una cultura física a través del deporte	P2071	1024 Porcentaje de la población que realiza alguna actividad física, deportiva o recreativa	$(\text{Total de la población que realiza actividad física, deportiva o recreativa} / \text{Población total del Estado de Campeche}) \times 100$	Estrategico	Eficacia	Anual	46	Por ciento	60	Reportes de infraestructura deportiva por Estado	Las personas asisten a los espacios deportivos existentes en el Estado
PROYECTO/COMPONENTE	0238 Deportes de los diferentes niveles desarrollados	C2396	0231 Porcentaje de eficiencia deportiva de los atletas campechanos en eventos nacionales e internacionales	$(\text{Total de medallas obtenidas por atletas campechanos en eventos nacionales e internacionales} / \text{Total de participaciones de atletas campechanos en eventos nacionales e internacionales}) \times 100$	Gestión	Eficacia	Anual	29.62	Por ciento	30.09	Informes mensuales y reporte por áreas, informe "Deportistas campechanos en eventos nacionales e Internacionales"	Los deportistas campechanos participan en eventos nacionales e internacionales y obtienen medallas.
	0238 Deportes de los diferentes niveles desarrollados	C2246	0232 Porcentaje de equipos de deporte Profesional y Semiprofesional en el Estado apoyados	$(\text{Número de equipos de deporte profesional y Semiprofesional en el Estado apoyados} / \text{Número de equipos de deporte profesional y Semiprofesional en el Estado programados a apoyar}) \times 100$	Gestión	Eficacia	Anual	100	Por ciento	100	Informes mensuales, reporte por áreas y reportes contables	Los equipos de deporte profesional y semiprofesional participan en sus respectivas ligas.
	0239 Servicios y eventos deportivos proporcionados a la población del Estado	C2247	0234 Porcentaje de personas activadas físicamente en el Estado	$(\text{Número de personas que practican alguna actividad física, deportiva y/o recreativa} / \text{Total de población en el Estado}) \times 100$	Gestión	Eficacia	Anual	54.56	Por ciento	58.35	Informes mensuales y reporte por áreas.	Las personas mantienen un estilo de vida saludable y participan en actividades deportivas.
ACTIVIDADES	0834 Apoyo al deporte asociado	C2246.A2305	0258 Porcentaje de apoyos otorgados	$(\text{Número de apoyos otorgados} / \text{Número de solicitudes de apoyos}) \times 100$	Gestión	Eficacia	Trimestral	100	Por ciento	100	Informes mensuales y reporte por áreas.	Los deportistas y asociaciones deportivas reciben apoyos.
	0833 Fomento al deporte adaptado	C2246.A2248	0280 Porcentaje de eventos deportivos realizados	$(\text{Número de eventos deportivos realizados} / \text{Número de eventos deportivos programados}) \times 100$	Gestión	Eficacia	Trimestral	80	Por ciento	100	Informes mensuales y reportes por área.	Las personas con discapacidad participan en eventos deportivos.



PODER EJECUTIVO DEL ESTADO DE CAMPECHE
SECRETARÍA DE ADMINISTRACIÓN Y FINANZAS
SUBSECRETARÍA DE PROGRAMACIÓN Y PRESUPUESTO
DIRECCIÓN GENERAL DE PRESUPUESTO
CUENTA PUBLICA 2025



03/10/2024 03:43:24 p. m.

MATRIZ DE INDICADORES PARA RESULTADOS 2025

ESTRUCTURA PROGRAMÁTICA

PROGRAMA PRESUPUESTARIO

137 Atención al Deporte

RESUMEN NARRATIVO	ORDEN EN LA MIR	INDICADORES					METAS			MEDIOS DE VERIFICACIÓN	SUPUESTOS
		INDICADOR	FÓRMULA	TIPO	DIMENSIÓN	FRECUENCIA	LÍNEA BASE	UNIDAD DE MEDIDA	META		
0842 Proporcionar actividades deportivas a los habitantes del Estado	C2247.A2355	0280 Porcentaje de eventos deportivos realizados	(Número de eventos deportivos realizados / Número de eventos deportivos programados) x100	Gestión	Eficacia	Trimestral	100	Por ciento	100	Informes mensuales y reportes por área.	Los deportistas participan en los torneos deportivos realizados en el Estado.
0843 Realización de eventos deportivos nacionales e internacionales	C2247.A2356	0280 Porcentaje de eventos deportivos realizados	(Número de eventos deportivos realizados / Número de eventos deportivos programados) x100	Gestión	Eficacia	Trimestral	0	Por ciento	100	Listado de participantes, evidencias fotográficas, bitácoras de los eventos realizados.	Los deportistas participan en los eventos de Triatlón y Ironman 70.3 realizados en el estado.
0835 Atención a Villas Deportivas	C2246.A2306	0282 Porcentaje de atletas de alto rendimiento atendidos en Villas Deportivas en el Estado	(Número de atletas de alto rendimiento atendidos en Villas Deportivas en el Estado / Número de atletas de alto rendimiento programados a atender en Villas Deportivas en el Estado) x100	Gestión	Eficacia	Trimestral	100	Por ciento	100	Reporte emitido por la Dirección de Alto Rendimiento, Matricula de las Villas Deportivas, Informes de la Dirección de las Villas Deportivas.	Las Villas Deportivas operan en el Estado
0838 Apoyo al desarrollo del béisbol profesional	C2246.A2309	0284 Porcentaje de apoyo económico liberado en relación a la candelarización de recursos aprobados.	(Monto de apoyo económico liberado/ Monto calendarizado de recursos aprobados) x100	Gestión	Economía	Trimestral	100	Por ciento	100	Informes mensuales, reporte por áreas y reportes contables.	El equipo de béisbol profesional participa en la Liga Mexicana de Béisbol (LMB).
0837 Organización, desarrollo y participación en los eventos del Sistema Nacional de Competencias	C2246.A2308	0285 Tasa de variación de deportistas, en todas las etapas, de los eventos del Sistema Nacional de Competencias participados	[(Número de deportistas, en todas las etapas, de los eventos del Sistema Nacional de Competencias participados en el año actual / Total de deportistas, en todas las etapas, de los eventos del Sistema Nacional de Competencias participados en el año anterior) -1] x100	Gestión	Eficacia	Trimestral	15.41	Por ciento	28.17	Estadísticas de participación en etapas del Sistema Nacional de Competencias, Registros de Participación, etc.	El Estado participa en eventos del Sistema Nacional de Competencias.
0841 Realización de acciones en materia de igualdad de género	C2247.A2354	0287 Porcentaje de acciones en material de igualdad de género realizadas	(Total de acciones en material de igualdad de género realizadas / Total de acciones en material de igualdad de género programadas) x100	Gestión	Eficacia	Trimestral	185	Por ciento	100	Informe de actividades en materia de igualdad de género.	Las personas participan en los eventos y/o acciones en materia de igualdad de género.
0840 Proporcionar servicios deportivos a la población	C2247.A2311	0288 Porcentaje de solicitudes de apoyo en materia deportiva atendida	(Total de solicitudes de apoyo en materia deportiva atendidas / Total de solicitudes de apoyo en materia deportiva recibidas) x100	Gestión	Eficacia	Trimestral	98.64	Por ciento	100	Reporte de solicitudes recibidas en la Dirección General.	Las personas aprovechan el apoyo otorgado para la práctica deportiva.

ACTIVIDADES



PODER EJECUTIVO DEL ESTADO DE CAMPECHE
SECRETARÍA DE ADMINISTRACIÓN Y FINANZAS
SUBSECRETARÍA DE PROGRAMACIÓN Y PRESUPUESTO
DIRECCIÓN GENERAL DE PRESUPUESTO
CUENTA PUBLICA 2025



MATRIZ DE INDICADORES PARA RESULTADOS 2025

ESTRUCTURA PROGRAMÁTICA

PROGRAMA PRESUPUESTARIO

137 Atención al Deporte

RESUMEN NARRATIVO	ORDEN EN LA MIR	INDICADORES					METAS			MEDIOS DE VERIFICACIÓN	SUPUESTOS	
		INDICADOR	FÓRMULA	TIPO	DIMENSIÓN	FRECUENCIA	LINEA BASE	UNIDAD DE MEDIDA	META			
ACTIVIDADES	0840 Proporcionar servicios deportivos a la población	C2247.A2312	0289 Tasa de variación de beneficiarios de las acciones en materia deportiva realizadas en las instalaciones deportivas a cargo del Instituto	$[(\text{Total de beneficiarios con las acciones en materia deportiva realizadas en las instalaciones a cargo del Instituto en el año actual} / \text{Total de personas beneficiadas con las acciones en materia deportiva realizadas en las instalaciones deportivas a cargo del Instituto en el año anterior}) - 1] \times 100$	Gestión	Eficacia	Trimestral	20.29	Por ciento	6	Informes mensuales y reporte de usuarios de instalaciones deportivas.	Las personas participan en las actividades realizadas en las instalaciones deportivas a cargo del Instituto.
	0840 Proporcionar servicios deportivos a la población	C2247.A2313	0290 Promedio de participación en los cursos de capacitación de entrenadores deportivos realizados en el Estado	Total de participantes en los cursos de capacitación deportiva realizados en el Estado / Total de cursos de capacitación deportiva realizados en el Estado	Gestión	Eficiencia	Trimestral	28	Promedio	41	Listas de asistencia y reporte de actividades de la Unidad de Capacitación del INDECAM.	Las personas y entrenadores aplican los conocimientos adquiridos en los cursos a los deportistas campechanos.
	1032 Apoyo a Bachilleratos Tecnológicos de Educación y Promoción Deportiva (BTED) especializado en Béisbol en el Estado	C2247.A2357	0314 Porcentaje de alumnos de Bachilleratos Tecnológicos de Educación y Promoción Deportiva (BTED) atendidos en el Estado	$(\text{Número de alumnos de Bachilleratos Tecnológicos de Educación y Promoción Deportiva (BTED) especializado en Béisbol atendidos en el Estado} / \text{Total de alumnos de Bachilleratos Tecnológicos de Educación y Promoción Deportiva (BTED) especializado en Béisbol en el Estado}) \times 100$	Gestión	Eficacia	Trimestral	100	Por ciento	100	Matricula de alumnos de Bachilleratos Tecnológicos de Educación y Promoción Deportiva (BTED) atendidos	Los alumnos de Bachilleratos Tecnológicos de Educación y Promoción Deportiva (BTED) logran un desarrollo personal y aplican los conocimientos adquiridos en los deportistas campechanos.
	0839 Apoyo al desarrollo del futbol soccer semi-profesional	C2246.A2310	0324 Porcentaje de recursos entregados	$(\text{Monto de recursos entregados} / \text{Monto de recursos aprobados}) \times 100$	Gestión	Economía	Trimestral	100	Por ciento	100	Registros contables de transferencias.	Se cuenta con suficiencia presupuestal para la entrega de recursos.

C.P. ADRIANA PIÑA DE LA PEÑA

DIRECTORA DE ADMINISTRACIÓN Y FINANZAS

RESPONSABLE DE INTEGRACIÓN DEL POA

LCFYD. FRANCISCO ROGELIO MENÉNDEZ BOTANEZ

DIRECTOR GENERAL

RESPONSABLE DE LA UNIDAD



INFORMACION COMPLEMENTARIA

CUENTA PUBLICA
INSTITUTO DEL DEPORTE DEL ESTADO DE CAMPECHE
ENTIDAD FEDERATIVA DE CAMPECHE

| 2025
|



CUENTA PÚBLICA 2025
INSTITUTO DEL DEPORTE DEL ESTADO DE CAMPECHE
Relación de Bienes Inmuebles que Componen el Patrimonio
Del 1o. de enero al 31 de diciembre de 2025
(Cifras en Pesos)

Código	Descripción del Bien Inmueble	Valor en libros
1	1	0.00

AUTORIZO

L.C.F. Y D. FRANCISCO ROGELIO
MENENDEZ BOTANEZ
DIRECTOR GENERAL

ELABORÓ

C.P. ADRIANA PIÑA DE LA PEÑA
DIRECTORA DE ADMINISTRACION Y
FINANZAS



CUENTA PÚBLICA 2025
INSTITUTO DEL DEPORTE DEL ESTADO DE CAMPECHE
Relación de Bienes Muebles que Componen el Patrimonio
Del 1o. de enero al 31 de diciembre de 2025
(Cifras en Pesos)

Código	Descripción del Bien Mueble	Valor en Libros
5111000001-41	Escritorios	4,651.60
5111000001-42	Escritorios	4,651.60
5111000001-43	Escritorios	4,651.60
5111000001-44	Escritorios	4,651.60
5111000001-45	Escritorios	4,651.60
5111000001-46	Escritorios	1,098.52
5111000001-47	Escritorios	1,098.52
5111000001-48	Escritorios	1,098.52
5111000001-49	Escritorios	1,098.52
5111000001-50	Escritorios	1,098.52
5111000001-51	Escritorios	1,098.52
5111000001-52	Escritorios	1,098.52
5111000001-53	Escritorios	1,098.52
5111000001-54	Escritorios	1,098.52
5111000001-55	Escritorios	1,098.52
5111000001-56	Escritorios	1,098.52
5111000001-57	Escritorios	1,098.52
5111000001-58	Escritorios	1,098.52
5111000001-59	Escritorios	1,098.52
5111000001-60	Escritorios	1,098.52
5111000001-61	Escritorios	1,098.52
5111000001-62	Escritorios	1,098.52
5111000001-63	Escritorios	1,098.52
5111000001-64	Escritorios	1,098.52
5111000001-65	Escritorios	1,098.52
5111000001-66	Escritorios	1,098.52
5111000001-67	Escritorios	1,098.52
5111000001-68	Escritorios	1,098.52
5111000001-69	Escritorios	1,098.52
5111000001-70	Escritorios	1,098.52
5111000001-71	Escritorios	1,098.52
5111000001-72	Escritorios	1,098.52
5111000001-73	Escritorios	1,098.52
5111000001-74	Escritorios	1,098.52
5111000001-75	Escritorios	1,098.52
5111000001-76	Escritorios	4,801.24
5111000001-77	Escritorios	4,801.24
5111000001-78	Escritorios	4,801.24
5111000001-79	Escritorios	4,801.24
5111000001-80	Escritorios	4,294.32
5111000001-81	Escritorios	2,333.92
5111000001-82	Escritorios	2,333.92
5111000001-83	Escritorios	16,209.84
5111000001-84	Escritorios	24,605.92
5111000001-85	Escritorios	24,605.92
5111000001-86	Escritorios	24,605.92



CUENTA PÚBLICA 2025
INSTITUTO DEL DEPORTE DEL ESTADO DE CAMPECHE
Relación de Bienes Muebles que Componen el Patrimonio
Del 1o. de enero al 31 de diciembre de 2025
(Cifras en Pesos)

Código	Descripción del Bien Mueble	Valor en Libros
5111000001-87	Escritorios	10,313.56
5111000001-88	Escritorios	11,073.36
5111000001-89	Escritorios	10,313.56
5111000001-90	Escritorios	10,313.56
5111000001-91	Escritorios	10,313.56
5111000001-92	Escritorios	10,313.56
5111000001-93	Escritorios	10,313.56
5111000001-94	Escritorios	10,313.56
5111000001-95	Escritorios	10,313.56
5111000001-96	Escritorios	9,051.48
5111000001-97	Escritorios	9,051.48
5111000001-98	Escritorios	9,051.48
5111000001-99	Escritorios	9,051.48
5111000003-10	Sillas	290.00
5111000003-100	Sillas	1,385.04
5111000003-101	Sillas	1,385.04
5111000003-102	Sillas	1,385.04
5111000003-103	Sillas	1,385.04
5111000003-104	Sillas	1,385.04
5111000003-105	Sillas	1,385.04
5111000003-106	Sillas	1,385.04
5111000003-107	Sillas	1,385.04
5111000003-108	Sillas	1,385.04
5111000003-109	Sillas	1,385.04
5111000003-11	Sillas	290.00
5111000003-110	Sillas	1,385.04
5111000003-111	Sillas	1,385.04
5111000003-112	Sillas	1,385.04
5111000003-113	Sillas	1,385.04
5111000003-114	Sillas	1,385.04
5111000003-115	Sillas	1,385.04
5111000003-116	Sillas	1,385.04
5111000003-117	Sillas	1,385.04
5111000003-118	Sillas	1,385.04
5111000003-119	Sillas	1,385.04
5111000003-12	Sillas	290.00
5111000003-120	Sillas	1,385.04
5111000003-121	Sillas	1,385.04
5111000003-122	Sillas	1,385.04
5111000003-123	Sillas	1,385.04
5111000003-124	Sillas	1,385.04
5111000003-125	Sillas	1,385.04
5111000003-126	Sillas	1,385.04
5111000003-127	Sillas	1,385.04
5111000003-128	Sillas	1,385.04
5111000003-129	Sillas	1,385.04
5111000003-13	Sillas	290.00



CUENTA PÚBLICA 2025
INSTITUTO DEL DEPORTE DEL ESTADO DE CAMPECHE
Relación de Bienes Muebles que Componen el Patrimonio
Del 1o. de enero al 31 de diciembre de 2025
(Cifras en Pesos)

Código	Descripción del Bien Mueble	Valor en Libros
5111000003-130	Sillas	1,385.04
5111000003-131	Sillas	1,385.04
5111000003-132	Sillas	1,385.04
5111000003-133	Sillas	1,385.04
5111000003-134	Sillas	1,385.04
5111000003-135	Sillas	1,385.04
5111000003-136	Sillas	1,385.04
5111000003-137	Sillas	1,385.04
5111000003-138	Sillas	1,385.04
5111000003-139	Sillas	1,385.04
5111000003-14	Sillas	290.00
5111000003-140	Sillas	1,385.04
5111000003-141	Sillas	1,385.04
5111000003-142	Sillas	8,186.12
5111000003-143	Sillas	8,186.12
5111000003-144	Sillas	8,186.12
5111000003-145	Sillas	2,934.80
5111000003-146	Sillas	2,934.80
5111000003-147	Sillas	3,024.12
5111000003-148	Sillas	3,024.12
5111000003-149	Sillas	3,024.12
5111000003-15	Sillas	290.00
5111000003-150	Sillas	3,024.12
5111000003-151	Sillas	5,961.24
5111000003-152	Sillas	5,961.24
5111000003-153	Sillas	5,961.24
5111000003-154	Sillas	6,091.16
5111000003-155	Sillas	6,091.16
5111000003-156	Sillas	6,091.16
5111000003-157	Sillas	6,091.16
5111000003-158	Sillas	6,091.16
5111000003-159	Sillas	6,091.16
5111000003-16	Sillas	290.00
5111000003-160	Sillas	4,905.64
5111000003-161	Sillas	4,905.64
5111000003-162	Sillas	4,905.64
5111000003-163	Sillas	4,905.64
5111000003-164	Sillas	4,905.64
5111000003-165	Sillas	4,905.64
5111000003-166	Sillas	4,905.64
5111000003-167	Sillas	4,905.64
5111000003-168	Sillas	4,905.64
5111000003-169	Sillas	4,905.64
5111000003-17	Sillas	290.00
5111000003-170	Sillas	4,905.64
5111000003-171	Sillas	4,905.64
5111000003-172	Sillas	5,961.24



CUENTA PÚBLICA 2025
INSTITUTO DEL DEPORTE DEL ESTADO DE CAMPECHE
Relación de Bienes Muebles que Componen el Patrimonio
Del 1o. de enero al 31 de diciembre de 2025
(Cifras en Pesos)

Código	Descripción del Bien Mueble	Valor en Libros
5111000003-173	Sillas	3,024.12
5111000003-174	Sillas	3,024.12
5111000003-175	Sillas	5,961.24
5111000003-176	Sillas	3,024.12
5111000003-177	Sillas	3,024.12
5111000003-178	Sillas	5,961.24
5111000003-179	Sillas	3,024.12
5111000003-18	Sillas	290.00
5111000003-180	Sillas	3,024.12
5111000003-181	Sillas	7,723.28
5111000003-182	Sillas	7,723.28
5111000003-183	Sillas	7,723.28
5111000003-184	Sillas	7,723.28
5111000003-185	Sillas	7,723.28
5111000003-186	Sillas	7,723.28
5111000003-187	Sillas	2,815.32
5111000003-188	Sillas	2,815.32
5111000003-189	Sillas	2,815.32
5111000003-19	Sillas	290.00
5111000003-190	Sillas	2,815.32
5111000003-191	Sillas	2,815.32
5111000003-192	Sillas	2,815.32
5111000003-193	Sillas	2,815.32
5111000003-194	Sillas	2,815.32
5111000003-195	Sillas	2,815.32
5111000003-196	Sillas	2,815.32
5111000003-197	Sillas	2,815.32
5111000003-198	Sillas	2,815.32
5111000003-199	Sillas	2,481.24
5111000003-2	Sillas	6,496.00
5111000003-20	Sillas	290.00
5111000003-200	Sillas	2,481.24
5111000003-201	Sillas	2,481.24
5111000003-202	Sillas	2,481.24
5111000003-203	Sillas	2,481.24
5111000003-204	Sillas	2,481.24
5111000003-205	Sillas	2,481.24
5111000003-206	Sillas	2,481.24
5111000003-207	Sillas	2,481.24
5111000003-208	Sillas	2,481.24
5111000003-209	Sillas	2,481.24
5111000003-21	Sillas	290.00
5111000003-210	Sillas	2,481.24
5111000003-211	Sillas	2,481.24
5111000003-212	Sillas	2,481.24
5111000003-213	Sillas	2,481.24
5111000003-214	Sillas	2,481.24



CUENTA PÚBLICA 2025
INSTITUTO DEL DEPORTE DEL ESTADO DE CAMPECHE
Relación de Bienes Muebles que Componen el Patrimonio
Del 1o. de enero al 31 de diciembre de 2025
(Cifras en Pesos)

Código	Descripción del Bien Mueble	Valor en Libros
5111000003-215	Sillas	2,481.24
5111000003-216	Sillas	2,481.24
5111000003-217	Sillas	2,481.24
5111000003-218	Sillas	2,481.24
5111000003-219	Sillas	2,481.24
5111000003-22	Sillas	290.00
5111000003-220	Sillas	2,481.24
5111000003-221	Sillas	2,481.24
5111000003-222	Sillas	2,481.24
5111000003-223	Sillas	2,481.24
5111000003-224	Sillas	2,481.24
5111000003-225	Sillas	2,481.24
5111000003-226	Sillas	2,481.24
5111000003-227	Sillas	2,481.24
5111000003-228	Sillas	2,481.24
5111000003-229	Sillas	2,481.24
5111000003-23	Sillas	290.00
5111000003-230	Sillas	2,481.24
5111000003-231	Sillas	2,481.24
5111000003-232	Sillas	2,481.24
5111000003-233	Sillas	2,481.24
5111000003-234	Sillas	2,481.24
5111000003-235	Sillas	2,481.24
5111000003-236	Sillas	2,481.24
5111000003-237	Sillas	2,481.24
5111000003-238	Sillas	2,481.24
5111000003-239	Sillas	2,481.24
5111000003-24	Sillas	290.00
5111000003-240	Sillas	2,481.24
5111000003-241	Sillas	2,481.24
5111000003-242	Sillas	2,481.24
5111000003-243	Sillas	2,481.24
5111000003-244	Sillas	2,481.24
5111000003-245	Sillas	2,481.24
5111000003-246	Sillas	2,481.24
5111000003-247	Sillas	2,481.24
5111000003-248	Sillas	2,481.24
5111000003-249	Sillas	2,481.24
5111000003-25	Sillas	290.00
5111000003-250	Sillas	2,481.24
5111000003-251	Sillas	2,481.24
5111000003-252	Sillas	2,481.24
5111000003-253	Sillas	2,481.24
5111000003-254	Sillas	2,481.24
5111000003-255	Sillas	2,481.24
5111000003-256	Sillas	2,481.24
5111000003-257	Sillas	2,481.24



CUENTA PÚBLICA 2025
INSTITUTO DEL DEPORTE DEL ESTADO DE CAMPECHE
Relación de Bienes Muebles que Componen el Patrimonio
Del 1o. de enero al 31 de diciembre de 2025
(Cifras en Pesos)

Código	Descripción del Bien Mueble	Valor en Libros
5111000003-258	Sillas	2,481.24
5111000003-259	Sillas	2,481.24
5111000003-26	Sillas	290.00
5111000003-260	Sillas	2,481.24
5111000003-261	Sillas	2,481.24
5111000003-262	Sillas	2,481.24
5111000003-263	Sillas	2,481.24
5111000003-264	Sillas	2,481.24
5111000003-265	Sillas	2,481.24
5111000003-266	Sillas	2,481.24
5111000003-267	Sillas	2,481.24
5111000003-268	Sillas	2,481.24
5111000003-269	Sillas	2,481.24
5111000003-27	Sillas	290.00
5111000003-270	Sillas	2,481.24
5111000003-271	Sillas	2,481.24
5111000003-272	Sillas	2,481.24
5111000003-273	Sillas	2,481.24
5111000003-274	Sillas	2,481.24
5111000003-275	Sillas	2,481.24
5111000003-276	Sillas	2,481.24
5111000003-277	Sillas	2,481.24
5111000003-278	Sillas	2,481.24
5111000003-279	Sillas	2,481.24
5111000003-28	Sillas	290.00
5111000003-280	Sillas	2,481.24
5111000003-281	Sillas	2,481.24
5111000003-282	Sillas	2,481.24
5111000003-283	Sillas	2,481.24
5111000003-284	Sillas	2,481.24
5111000003-285	Sillas	2,481.24
5111000003-286	Sillas	2,481.24
5111000003-287	Sillas	2,481.24
5111000003-288	Sillas	2,481.24
5111000003-289	Sillas	2,481.24
5111000003-29	Sillas	290.00
5111000003-290	Sillas	2,481.24
5111000003-291	Sillas	2,481.24
5111000003-292	Sillas	2,481.24
5111000003-293	Sillas	2,481.24
5111000003-294	Sillas	2,481.24
5111000003-295	Sillas	2,481.24
5111000003-296	Sillas	2,481.24
5111000003-297	Sillas	2,481.24
5111000003-298	Sillas	2,481.24
5111000003-299	Sillas	2,481.24
5111000003-3	Sillas	5,336.00



CUENTA PÚBLICA 2025
INSTITUTO DEL DEPORTE DEL ESTADO DE CAMPECHE
Relación de Bienes Muebles que Componen el Patrimonio
Del 1o. de enero al 31 de diciembre de 2025
(Cifras en Pesos)

Código	Descripción del Bien Mueble	Valor en Libros
5111000003-30	Sillas	290.00
5111000003-300	Sillas	2,481.24
5111000003-301	Sillas	2,481.24
5111000003-302	Sillas	2,481.24
5111000003-303	Sillas	2,481.24
5111000003-304	Sillas	2,481.24
5111000003-305	Sillas	2,481.24
5111000003-306	Sillas	2,481.24
5111000003-307	Sillas	2,481.24
5111000003-308	Sillas	2,481.24
5111000003-309	Sillas	2,481.24
5111000003-31	Sillas	290.00
5111000003-310	Sillas	2,481.24
5111000003-311	Sillas	2,481.24
5111000003-312	Sillas	2,481.24
5111000003-313	Sillas	2,481.24
5111000003-314	Sillas	2,481.24
5111000003-315	Sillas	2,481.24
5111000003-316	Sillas	2,481.24
5111000003-317	Sillas	2,481.24
5111000003-318	Sillas	2,481.24
5111000003-319	Sillas	2,481.24
5111000003-32	Sillas	290.00
5111000003-320	Sillas	2,481.24
5111000003-321	Sillas	2,481.24
5111000003-322	Sillas	2,481.24
5111000003-323	Sillas	2,481.24
5111000003-324	Sillas	2,481.24
5111000003-325	Sillas	2,481.24
5111000003-326	Sillas	2,481.24
5111000003-327	Sillas	2,481.24
5111000003-328	Sillas	2,481.24
5111000003-329	Sillas	2,481.24
5111000003-33	Sillas	290.00
5111000003-330	Sillas	2,481.24
5111000003-331	Sillas	2,481.24
5111000003-332	Sillas	2,481.24
5111000003-333	Sillas	2,481.24
5111000003-334	Sillas	2,481.24
5111000003-335	Sillas	2,481.24
5111000003-336	Sillas	2,481.24
5111000003-337	Sillas	2,481.24
5111000003-338	Sillas	2,481.24
5111000003-339	Sillas	2,481.24
5111000003-34	Sillas	290.00
5111000003-340	Sillas	2,481.24
5111000003-341	Sillas	2,481.24



CUENTA PÚBLICA 2025
INSTITUTO DEL DEPORTE DEL ESTADO DE CAMPECHE
Relación de Bienes Muebles que Componen el Patrimonio
Del 1o. de enero al 31 de diciembre de 2025
(Cifras en Pesos)

Código	Descripción del Bien Mueble	Valor en Libros
5111000003-342	Sillas	2,481.24
5111000003-343	Sillas	2,481.24
5111000003-344	Sillas	2,481.24
5111000003-345	Sillas	2,481.24
5111000003-346	Sillas	2,481.24
5111000003-347	Sillas	2,481.24
5111000003-348	Sillas	2,481.24
5111000003-349	Sillas	2,481.24
5111000003-35	Sillas	290.00
5111000003-350	Sillas	2,481.24
5111000003-351	Sillas	2,481.24
5111000003-352	Sillas	2,481.24
5111000003-353	Sillas	2,481.24
5111000003-354	Sillas	2,481.24
5111000003-355	Sillas	2,481.24
5111000003-356	Sillas	2,481.24
5111000003-357	Sillas	2,481.24
5111000003-358	Sillas	2,481.24
5111000003-359	Sillas	2,481.24
5111000003-36	Sillas	290.00
5111000003-360	Sillas	2,481.24
5111000003-361	Sillas	2,481.24
5111000003-362	Sillas	2,481.24
5111000003-363	Sillas	2,481.24
5111000003-364	Sillas	2,481.24
5111000003-365	Sillas	2,481.24
5111000003-366	Sillas	2,481.24
5111000003-367	Sillas	2,481.24
5111000003-368	Sillas	2,481.24
5111000003-369	Sillas	2,481.24
5111000003-37	Sillas	290.00
5111000003-370	Sillas	2,481.24
5111000003-371	Sillas	2,481.24
5111000003-372	Sillas	2,481.24
5111000003-373	Sillas	2,481.24
5111000003-374	Sillas	2,481.24
5111000003-375	Sillas	2,481.24
5111000003-376	Sillas	2,481.24
5111000003-377	Sillas	2,481.24
5111000003-378	Sillas	2,481.24
5111000003-379	Sillas	2,481.24
5111000003-38	Sillas	290.00
5111000003-380	Sillas	2,481.24
5111000003-381	Sillas	2,481.24
5111000003-382	Sillas	2,481.24
5111000003-383	Sillas	2,481.24
5111000003-384	Sillas	2,481.24



CUENTA PÚBLICA 2025
INSTITUTO DEL DEPORTE DEL ESTADO DE CAMPECHE
Relación de Bienes Muebles que Componen el Patrimonio
Del 1o. de enero al 31 de diciembre de 2025
(Cifras en Pesos)

Código	Descripción del Bien Mueble	Valor en Libros
5111000003-385	Sillas	2,481.24
5111000003-386	Sillas	2,481.24
5111000003-387	Sillas	2,481.24
5111000003-388	Sillas	2,481.24
5111000003-389	Sillas	2,481.24
5111000003-39	Sillas	290.00
5111000003-390	Sillas	2,481.24
5111000003-391	Sillas	2,481.24
5111000003-392	Sillas	2,481.24
5111000003-393	Sillas	2,481.24
5111000003-394	Sillas	2,481.24
5111000003-395	Sillas	2,481.24
5111000003-396	Sillas	2,481.24
5111000003-397	Sillas	2,538.08
5111000003-398	Sillas	2,538.08
5111000003-399	Sillas	2,538.08
5111000003-40	Sillas	290.00
5111000003-400	Sillas	2,538.08
5111000003-401	Sillas	2,538.08
5111000003-402	Sillas	2,538.08
5111000003-403	Sillas	9,802.00
5111000003-404	Sillas	9,802.00
5111000003-405	Sillas	9,802.00
5111000003-406	Sillas	9,802.00
5111000003-407	Sillas	9,802.00
5111000003-408	Sillas	9,802.00
5111000003-409	Sillas	4,938.12
5111000003-41	Sillas	290.00
5111000003-410	Sillas	4,938.12
5111000003-411	Sillas	4,938.12
5111000003-412	Sillas	4,938.12
5111000003-413	Sillas	4,938.12
5111000003-414	Sillas	4,938.12
5111000003-415	Sillas	4,938.12
5111000003-416	Sillas	4,938.12
5111000003-417	Sillas	4,938.12
5111000003-418	Sillas	4,938.12
5111000003-419	Sillas	4,938.12
5111000003-42	Sillas	1,385.04
5111000003-420	Sillas	4,938.12
5111000003-421	Sillas	4,938.12
5111000003-422	Sillas	4,938.12
5111000003-423	Sillas	4,938.12
5111000003-424	Sillas	4,938.12
5111000003-425	Sillas	4,938.12
5111000003-426	Sillas	4,938.12
5111000003-427	Sillas	4,938.12



CUENTA PÚBLICA 2025
INSTITUTO DEL DEPORTE DEL ESTADO DE CAMPECHE
Relación de Bienes Muebles que Componen el Patrimonio
Del 1o. de enero al 31 de diciembre de 2025
(Cifras en Pesos)

Código	Descripción del Bien Mueble	Valor en Libros
5111000003-428	Sillas	4,938.12
5111000003-429	Sillas	4,938.12
5111000003-43	Sillas	1,385.04
5111000003-430	Sillas	4,938.12
5111000003-431	Sillas	4,938.12
5111000003-432	Sillas	4,938.12
5111000003-433	Sillas	4,938.12
5111000003-434	Sillas	4,938.12
5111000003-435	Sillas	4,938.12
5111000003-436	Sillas	4,938.12
5111000003-437	Sillas	4,938.12
5111000003-438	Sillas	4,938.12
5111000003-439	Sillas	4,938.12
5111000003-44	Sillas	1,385.04
5111000003-440	Sillas	4,938.12
5111000003-441	Sillas	4,938.12
5111000003-442	Sillas	4,938.12
5111000003-443	Sillas	4,938.12
5111000003-444	Sillas	4,938.12
5111000003-445	Sillas	4,938.12
5111000003-446	Sillas	4,938.12
5111000003-447	Sillas	4,938.12
5111000003-448	Sillas	4,938.12
5111000003-449	Sillas	4,938.12
5111000003-45	Sillas	1,385.04
5111000003-450	Sillas	4,938.12
5111000003-451	Sillas	4,938.12
5111000003-452	Sillas	4,938.12
5111000003-453	Sillas	4,938.12
5111000003-454	Sillas	4,938.12
5111000003-455	Sillas	4,938.12
5111000003-456	Sillas	4,938.12
5111000003-457	Sillas	4,938.12
5111000003-458	Sillas	4,938.12
5111000003-459	Sillas	4,938.12
5111000003-46	Sillas	1,385.04
5111000003-460	Sillas	4,938.12
5111000003-461	Sillas	4,938.12
5111000003-462	Sillas	4,938.12
5111000003-463	Sillas	4,938.12
5111000003-464	Sillas	4,938.12
5111000003-465	Sillas	3,024.12
5111000003-466	Sillas	3,024.12
5111000003-467	Sillas	3,024.12
5111000003-468	Sillas	3,024.12
5111000003-469	Sillas	3,024.12
5111000003-47	Sillas	1,385.04



CUENTA PÚBLICA 2025
INSTITUTO DEL DEPORTE DEL ESTADO DE CAMPECHE
Relación de Bienes Muebles que Componen el Patrimonio
Del 1o. de enero al 31 de diciembre de 2025
(Cifras en Pesos)

Código	Descripción del Bien Mueble	Valor en Libros
5111000003-470	Sillas	3,024.12
5111000003-471	Sillas	3,024.12
5111000003-472	Sillas	3,024.12
5111000003-473	Sillas	3,024.12
5111000003-474	Sillas	3,024.12
5111000003-475	Sillas	3,024.12
5111000003-476	Sillas	3,024.12
5111000003-477	Sillas	3,024.12
5111000003-478	Sillas	3,024.12
5111000003-479	Sillas	3,024.12
5111000003-48	Sillas	1,385.04
5111000003-480	Sillas	3,024.12
5111000003-481	Sillas	3,024.12
5111000003-482	Sillas	2,538.08
5111000003-483	Sillas	2,538.08
5111000003-484	Sillas	2,538.08
5111000003-485	Sillas	2,538.08
5111000003-486	Sillas	2,538.08
5111000003-487	Sillas	2,538.08
5111000003-488	Sillas	2,538.08
5111000003-489	Sillas	2,538.08
5111000003-49	Sillas	1,385.04
5111000003-490	Sillas	2,538.08
5111000003-491	Sillas	2,538.08
5111000003-492	Sillas	2,538.08
5111000003-493	Sillas	2,538.08
5111000003-494	Sillas	2,538.08
5111000003-495	Sillas	2,538.08
5111000003-496	Sillas	2,538.08
5111000003-497	Sillas	2,538.08
5111000003-498	Sillas	2,538.08
5111000003-499	Sillas	2,538.08
5111000003-5	Sillas	10,252.08
5111000003-50	Sillas	1,385.04
5111000003-500	Sillas	2,538.08
5111000003-501	Sillas	2,538.08
5111000003-502	Sillas	2,538.08
5111000003-503	Sillas	2,538.08
5111000003-504	Sillas	2,538.08
5111000003-505	Sillas	2,538.08
5111000003-506	Sillas	2,538.08
5111000003-507	Sillas	2,538.08
5111000003-508	Sillas	2,538.08
5111000003-509	Sillas	2,538.08
5111000003-51	Sillas	1,385.04
5111000003-510	Sillas	2,538.08
5111000003-511	Sillas	2,538.08



CUENTA PÚBLICA 2025
INSTITUTO DEL DEPORTE DEL ESTADO DE CAMPECHE
Relación de Bienes Muebles que Componen el Patrimonio
Del 1o. de enero al 31 de diciembre de 2025
(Cifras en Pesos)

Código	Descripción del Bien Mueble	Valor en Libros
5111000003-512	Sillas	2,538.08
5111000003-513	Sillas	2,538.08
5111000003-514	Sillas	2,538.08
5111000003-515	Sillas	2,538.08
5111000003-516	Sillas	2,538.08
5111000003-517	Sillas	2,538.08
5111000003-518	Sillas	2,538.08
5111000003-519	Sillas	2,538.08
5111000003-52	Sillas	1,385.04
5111000003-520	Sillas	2,538.08
5111000003-521	Sillas	2,538.08
5111000003-522	Sillas	2,538.08
5111000003-523	Sillas	2,538.08
5111000003-524	Sillas	2,538.08
5111000003-525	Sillas	2,538.08
5111000003-526	Sillas	2,538.08
5111000003-527	Sillas	2,538.08
5111000003-528	Sillas	2,538.08
5111000003-529	Sillas	2,538.08
5111000003-53	Sillas	1,385.04
5111000003-530	Sillas	2,538.08
5111000003-531	Sillas	2,538.08
5111000003-532	Sillas	2,538.08
5111000003-533	Sillas	2,538.08
5111000003-534	Sillas	2,538.08
5111000003-535	Sillas	2,538.08
5111000003-536	Sillas	2,538.08
5111000003-537	Sillas	2,538.08
5111000003-538	Sillas	2,538.08
5111000003-539	Sillas	2,538.08
5111000003-54	Sillas	1,385.04
5111000003-540	Sillas	2,538.08
5111000003-541	Sillas	2,538.08
5111000003-542	Sillas	4,390.60
5111000003-543	Sillas	4,390.60
5111000003-544	Sillas	4,390.60
5111000003-545	Sillas	4,390.60
5111000003-546	Sillas	4,390.60
5111000003-547	Sillas	4,390.60
5111000003-548	Sillas	9,660.48
5111000003-549	Sillas	9,660.48
5111000003-55	Sillas	1,385.04
5111000003-550	Sillas	9,660.48
5111000003-551	Sillas	9,660.48
5111000003-552	Sillas	16,081.08
5111000003-553	Sillas	16,081.08
5111000003-554	Sillas	10,611.68



CUENTA PÚBLICA 2025
INSTITUTO DEL DEPORTE DEL ESTADO DE CAMPECHE
Relación de Bienes Muebles que Componen el Patrimonio
Del 1o. de enero al 31 de diciembre de 2025
(Cifras en Pesos)

Código	Descripción del Bien Mueble	Valor en Libros
5111000003-555	Sillas	7,282.48
5111000003-556	Sillas	7,876.40
5111000003-557	Sillas	7,876.40
5111000003-558	Sillas	10,016.60
5111000003-559	Sillas	10,016.60
5111000003-56	Sillas	1,385.04
5111000003-560	Sillas	12,632.40
5111000003-561	Sillas	12,632.40
5111000003-562	Sillas	12,632.40
5111000003-563	Sillas	12,632.40
5111000003-564	Sillas	13,821.40
5111000003-565	Sillas	13,821.40
5111000003-566	Sillas	16,045.12
5111000003-567	Sillas	16,045.12
5111000003-568	Sillas	16,794.48
5111000003-569	Sillas	24,592.00
5111000003-57	Sillas	1,385.04
5111000003-570	Sillas	6,355.64
5111000003-58	Sillas	1,385.04
5111000003-59	Sillas	1,385.04
5111000003-6	Sillas	290.00
5111000003-60	Sillas	1,385.04
5111000003-61	Sillas	1,385.04
5111000003-62	Sillas	1,385.04
5111000003-63	Sillas	1,385.04
5111000003-64	Sillas	1,385.04
5111000003-65	Sillas	1,385.04
5111000003-66	Sillas	1,385.04
5111000003-67	Sillas	1,385.04
5111000003-68	Sillas	1,385.04
5111000003-69	Sillas	1,385.04
5111000003-7	Sillas	290.00
5111000003-70	Sillas	1,385.04
5111000003-71	Sillas	1,385.04
5111000003-72	Sillas	1,385.04
5111000003-73	Sillas	1,385.04
5111000003-74	Sillas	1,385.04
5111000003-75	Sillas	1,385.04
5111000003-76	Sillas	1,385.04
5111000003-77	Sillas	1,385.04
5111000003-78	Sillas	1,385.04
5111000003-79	Sillas	1,385.04
5111000003-8	Sillas	290.00
5111000003-80	Sillas	1,385.04
5111000003-81	Sillas	1,385.04
5111000003-82	Sillas	1,385.04
5111000003-83	Sillas	1,385.04



CUENTA PÚBLICA 2025
INSTITUTO DEL DEPORTE DEL ESTADO DE CAMPECHE
Relación de Bienes Muebles que Componen el Patrimonio
Del 1o. de enero al 31 de diciembre de 2025
(Cifras en Pesos)

Código	Descripción del Bien Mueble	Valor en Libros
5111000003-84	Sillas	1,385.04
5111000003-85	Sillas	1,385.04
5111000003-86	Sillas	1,385.04
5111000003-87	Sillas	1,385.04
5111000003-88	Sillas	1,385.04
5111000003-89	Sillas	1,385.04
5111000003-9	Sillas	290.00
5111000003-90	Sillas	1,385.04
5111000003-91	Sillas	1,385.04
5111000003-92	Sillas	1,385.04
5111000003-93	Sillas	1,385.04
5111000003-94	Sillas	1,385.04
5111000003-95	Sillas	1,385.04
5111000003-96	Sillas	1,385.04
5111000003-97	Sillas	1,385.04
5111000003-98	Sillas	1,385.04
5111000003-99	Sillas	1,385.04
5111000004-1	Mesas	1,957.50
5111000004-10	Mesas	5,429.96
5111000004-11	Mesas	17,915.04
5111000004-12	Mesas	24,985.24
5111000004-13	Mesas	24,985.24
5111000004-14	Mesas	34,800.00
5111000004-15	Mesas	34,800.00
5111000004-16	Mesas	34,800.00
5111000004-17	Mesas	34,800.00
5111000004-18	Mesas	5,309.32
5111000004-19	Mesas	5,309.32
5111000004-2	Mesas	1,957.50
5111000004-20	Mesas	3,833.80
5111000004-21	Mesas	3,002.08
5111000004-22	Mesas	3,002.08
5111000004-23	Mesas	3,002.08
5111000004-24	Mesas	3,002.08
5111000004-25	Mesas	3,002.08
5111000004-26	Mesas	3,002.08
5111000004-27	Mesas	3,002.08
5111000004-28	Mesas	3,002.08
5111000004-29	Mesas	3,002.08
5111000004-3	Mesas	1,957.50
5111000004-30	Mesas	3,002.08
5111000004-31	Mesas	3,833.80
5111000004-32	Mesas	3,833.80
5111000004-4	Mesas	1,957.50
5111000004-5	Mesas	1,957.50
5111000004-6	Mesas	1,957.50
5111000004-7	Mesas	1,957.50



CUENTA PÚBLICA 2025
INSTITUTO DEL DEPORTE DEL ESTADO DE CAMPECHE
Relación de Bienes Muebles que Componen el Patrimonio
Del 1o. de enero al 31 de diciembre de 2025
(Cifras en Pesos)

Código	Descripción del Bien Mueble	Valor en Libros
5111000004-8	Mesas	1,957.50
5111000004-9	Mesas	1,957.50
5111000005-1	Muebles de Oficina y Estantería	3,819.00
5111000005-10	Muebles de Oficina y Estantería	19,142.32
5111000005-11	Muebles de Oficina y Estantería	5,116.76
5111000005-12	Muebles de Oficina y Estantería	10,538.60
5111000005-13	Muebles de Oficina y Estantería	5,116.76
5111000005-14	Muebles de Oficina y Estantería	5,116.76
5111000005-15	Muebles de Oficina y Estantería	5,116.76
5111000005-16	Muebles de Oficina y Estantería	5,116.76
5111000005-17	Muebles de Oficina y Estantería	5,116.76
5111000005-18	Muebles de Oficina y Estantería	5,116.76
5111000005-19	Muebles de Oficina y Estantería	20,283.76
5111000005-2	Muebles de Oficina y Estantería	3,819.00
5111000005-20	Muebles de Oficina y Estantería	4,068.12
5111000005-21	Muebles de Oficina y Estantería	4,068.12
5111000005-22	Muebles de Oficina y Estantería	4,068.12
5111000005-23	Muebles de Oficina y Estantería	4,068.12
5111000005-24	Muebles de Oficina y Estantería	4,068.12
5111000005-25	Muebles de Oficina y Estantería	4,068.12
5111000005-26	Muebles de Oficina y Estantería	11,600.00
5111000005-3	Muebles de Oficina y Estantería	14,975.60
5111000005-4	Muebles de Oficina y Estantería	13,017.52
5111000005-5	Muebles de Oficina y Estantería	8,855.44
5111000005-6	Muebles de Oficina y Estantería	8,855.44
5111000005-7	Muebles de Oficina y Estantería	8,855.44
5111000005-8	Muebles de Oficina y Estantería	10,459.72
5111000005-9	Muebles de Oficina y Estantería	5,116.76
5121000002-3	Otros Mobiliarios	21,460.00
5121000003-1	Sofás-Cama	4,611.00
5121000003-10	Sofás-Cama	12,428.24
5121000003-11	Sofás-Cama	12,428.24
5121000003-12	Sofás-Cama	12,428.24
5121000003-13	Sofás-Cama	12,428.24
5121000003-14	Sofás-Cama	12,428.24
5121000003-15	Sofás-Cama	12,428.24
5121000003-16	Sofás-Cama	12,428.24
5121000003-17	Sofás-Cama	12,428.24
5121000003-18	Sofás-Cama	12,428.24
5121000003-19	Sofás-Cama	12,428.24
5121000003-2	Sofás-Cama	22,910.00
5121000003-20	Sofás-Cama	12,428.24
5121000003-21	Sofás-Cama	12,428.24
5121000003-22	Sofás-Cama	12,428.24
5121000003-23	Sofás-Cama	12,428.24
5121000003-24	Sofás-Cama	12,428.24
5121000003-25	Sofás-Cama	12,428.24



CUENTA PÚBLICA 2025
INSTITUTO DEL DEPORTE DEL ESTADO DE CAMPECHE
Relación de Bienes Muebles que Componen el Patrimonio
Del 1o. de enero al 31 de diciembre de 2025
(Cifras en Pesos)

Código	Descripción del Bien Mueble	Valor en Libros
5121000003-26	Sofás-Cama	12,428.24
5121000003-27	Sofás-Cama	12,428.24
5121000003-28	Sofás-Cama	12,428.24
5121000003-29	Sofás-Cama	12,428.24
5121000003-3	Sofás-Cama	4,650.00
5121000003-30	Sofás-Cama	12,428.24
5121000003-31	Sofás-Cama	12,428.24
5121000003-32	Sofás-Cama	12,428.24
5121000003-33	Sofás-Cama	12,428.24
5121000003-34	Sofás-Cama	12,428.24
5121000003-35	Sofás-Cama	12,428.24
5121000003-36	Sofás-Cama	12,428.24
5121000003-37	Sofás-Cama	12,428.24
5121000003-38	Sofás-Cama	12,428.24
5121000003-39	Sofás-Cama	12,428.24
5121000003-4	Sofás-Cama	4,650.00
5121000003-40	Sofás-Cama	12,428.24
5121000003-41	Sofás-Cama	12,428.24
5121000003-42	Sofás-Cama	12,428.24
5121000003-43	Sofás-Cama	12,428.24
5121000003-44	Sofás-Cama	12,428.24
5121000003-45	Sofás-Cama	12,428.24
5121000003-46	Sofás-Cama	12,428.24
5121000003-47	Sofás-Cama	12,428.24
5121000003-48	Sofás-Cama	12,428.24
5121000003-49	Sofás-Cama	12,428.24
5121000003-5	Sofás-Cama	12,428.24
5121000003-50	Sofás-Cama	12,428.24
5121000003-51	Sofás-Cama	12,428.24
5121000003-52	Sofás-Cama	12,428.24
5121000003-53	Sofás-Cama	12,428.24
5121000003-54	Sofás-Cama	12,428.24
5121000003-55	Sofás-Cama	12,428.24
5121000003-56	Sofás-Cama	12,428.24
5121000003-57	Sofás-Cama	12,428.24
5121000003-58	Sofás-Cama	12,428.24
5121000003-59	Sofás-Cama	12,428.24
5121000003-6	Sofás-Cama	12,428.24
5121000003-60	Sofás-Cama	12,428.24
5121000003-61	Sofás-Cama	12,428.24
5121000003-62	Sofás-Cama	12,428.24
5121000003-63	Sofás-Cama	8,299.80
5121000003-64	Sofás-Cama	8,299.80
5121000003-7	Sofás-Cama	12,428.24
5121000003-8	Sofás-Cama	12,428.24
5121000003-9	Sofás-Cama	12,428.24
5121000004-2	Boiler Electrico	6,262.00



CUENTA PÚBLICA 2025
INSTITUTO DEL DEPORTE DEL ESTADO DE CAMPECHE
Relación de Bienes Muebles que Componen el Patrimonio
Del 1o. de enero al 31 de diciembre de 2025
(Cifras en Pesos)

Código	Descripción del Bien Mueble	Valor en Libros
5121000004-3	Boiler Electrico	22,852.00
5121000006-1	Colchones	2,698.16
5121000006-10	Colchones	2,698.16
5121000006-100	Colchones	2,698.16
5121000006-101	Colchones	2,698.16
5121000006-102	Colchones	2,698.16
5121000006-103	Colchones	2,698.16
5121000006-104	Colchones	2,698.16
5121000006-105	Colchones	2,698.16
5121000006-106	Colchones	2,698.16
5121000006-107	Colchones	2,698.16
5121000006-108	Colchones	2,698.16
5121000006-109	Colchones	2,698.16
5121000006-11	Colchones	2,698.16
5121000006-110	Colchones	2,698.16
5121000006-111	Colchones	2,698.16
5121000006-112	Colchones	2,698.16
5121000006-113	Colchones	2,698.16
5121000006-114	Colchones	2,698.16
5121000006-12	Colchones	2,698.16
5121000006-13	Colchones	2,698.16
5121000006-14	Colchones	2,698.16
5121000006-15	Colchones	2,698.16
5121000006-16	Colchones	2,698.16
5121000006-17	Colchones	2,698.16
5121000006-18	Colchones	2,698.16
5121000006-19	Colchones	2,698.16
5121000006-2	Colchones	2,698.16
5121000006-20	Colchones	2,698.16
5121000006-21	Colchones	2,698.16
5121000006-22	Colchones	2,698.16
5121000006-23	Colchones	2,698.16
5121000006-24	Colchones	2,698.16
5121000006-25	Colchones	2,698.16
5121000006-26	Colchones	2,698.16
5121000006-27	Colchones	2,698.16
5121000006-28	Colchones	2,698.16
5121000006-29	Colchones	2,698.16
5121000006-3	Colchones	2,698.16
5121000006-30	Colchones	2,698.16
5121000006-31	Colchones	2,698.16
5121000006-32	Colchones	2,698.16
5121000006-33	Colchones	2,698.16
5121000006-34	Colchones	2,698.16
5121000006-35	Colchones	2,698.16
5121000006-36	Colchones	2,698.16
5121000006-37	Colchones	2,698.16



CUENTA PÚBLICA 2025
INSTITUTO DEL DEPORTE DEL ESTADO DE CAMPECHE
Relación de Bienes Muebles que Componen el Patrimonio
Del 1o. de enero al 31 de diciembre de 2025
(Cifras en Pesos)

Código	Descripción del Bien Mueble	Valor en Libros
5121000006-38	Colchones	2,698.16
5121000006-39	Colchones	2,698.16
5121000006-4	Colchones	2,698.16
5121000006-40	Colchones	2,698.16
5121000006-41	Colchones	2,698.16
5121000006-42	Colchones	2,698.16
5121000006-43	Colchones	2,698.16
5121000006-44	Colchones	2,698.16
5121000006-45	Colchones	2,698.16
5121000006-46	Colchones	2,698.16
5121000006-47	Colchones	2,698.16
5121000006-48	Colchones	2,698.16
5121000006-49	Colchones	2,698.16
5121000006-5	Colchones	2,698.16
5121000006-50	Colchones	2,698.16
5121000006-51	Colchones	2,698.16
5121000006-52	Colchones	2,698.16
5121000006-53	Colchones	2,698.16
5121000006-54	Colchones	2,698.16
5121000006-55	Colchones	2,698.16
5121000006-56	Colchones	2,698.16
5121000006-57	Colchones	2,698.16
5121000006-58	Colchones	2,698.16
5121000006-59	Colchones	2,698.16
5121000006-6	Colchones	2,698.16
5121000006-60	Colchones	2,698.16
5121000006-61	Colchones	2,698.16
5121000006-62	Colchones	2,698.16
5121000006-63	Colchones	2,698.16
5121000006-64	Colchones	2,698.16
5121000006-65	Colchones	2,698.16
5121000006-66	Colchones	2,698.16
5121000006-67	Colchones	2,698.16
5121000006-68	Colchones	2,698.16
5121000006-69	Colchones	2,698.16
5121000006-7	Colchones	2,698.16
5121000006-70	Colchones	2,698.16
5121000006-71	Colchones	2,698.16
5121000006-72	Colchones	2,698.16
5121000006-73	Colchones	2,698.16
5121000006-74	Colchones	2,698.16
5121000006-75	Colchones	2,698.16
5121000006-76	Colchones	2,698.16
5121000006-77	Colchones	2,698.16
5121000006-78	Colchones	2,698.16
5121000006-79	Colchones	2,698.16
5121000006-8	Colchones	2,698.16



CUENTA PÚBLICA 2025
INSTITUTO DEL DEPORTE DEL ESTADO DE CAMPECHE
Relación de Bienes Muebles que Componen el Patrimonio
Del 1o. de enero al 31 de diciembre de 2025
(Cifras en Pesos)

Código	Descripción del Bien Mueble	Valor en Libros
5121000006-80	Colchones	2,698.16
5121000006-81	Colchones	2,698.16
5121000006-82	Colchones	2,698.16
5121000006-83	Colchones	2,698.16
5121000006-84	Colchones	2,698.16
5121000006-85	Colchones	2,698.16
5121000006-86	Colchones	2,698.16
5121000006-87	Colchones	2,698.16
5121000006-88	Colchones	2,698.16
5121000006-89	Colchones	2,698.16
5121000006-9	Colchones	2,698.16
5121000006-90	Colchones	2,698.16
5121000006-91	Colchones	2,698.16
5121000006-92	Colchones	2,698.16
5121000006-93	Colchones	2,698.16
5121000006-94	Colchones	2,698.16
5121000006-95	Colchones	2,698.16
5121000006-96	Colchones	2,698.16
5121000006-97	Colchones	2,698.16
5121000006-98	Colchones	2,698.16
5121000006-99	Colchones	2,698.16
5151000001-35	Computadoras-Laptop	12,470.00
5151000001-36	Computadoras-Laptop	12,470.00
5151000001-37	Computadoras-Laptop	12,992.00
5151000001-38	Computadoras-Laptop	12,992.00
5151000001-39	Computadoras-Laptop	23,762.60
5151000001-40	Computadoras-Laptop	23,762.60
5151000001-41	Computadoras-Laptop	23,762.60
5151000001-42	Computadoras-Laptop	23,762.60
5151000001-43	Computadoras-Laptop	11,499.00
5151000001-44	Computadoras-Laptop	13,499.00
5151000001-47	Computadoras-Laptop	22,608.39
5151000001-48	Computadoras-Laptop	16,585.54
5151000002-10	Terminales-SWITCH	1,229.60
5151000002-11	Terminales-SWITCH	1,229.60
5151000002-12	Terminales-SWITCH	1,229.60
5151000002-13	Terminales-SWITCH	1,229.60
5151000002-14	Terminales-SWITCH	1,229.60
5151000002-15	Terminales-SWITCH	1,229.60
5151000002-16	Terminales-SWITCH	1,229.60
5151000002-17	Terminales-SWITCH	1,229.60
5151000002-18	Terminales-SWITCH	237.80
5151000002-19	Terminales-SWITCH	237.80
5151000002-20	Terminales-SWITCH	237.80
5151000002-21	Terminales-SWITCH	237.80
5151000002-22	Terminales-SWITCH	237.80
5151000002-23	Terminales-SWITCH	237.80



CUENTA PÚBLICA 2025
INSTITUTO DEL DEPORTE DEL ESTADO DE CAMPECHE
Relación de Bienes Muebles que Componen el Patrimonio
Del 1o. de enero al 31 de diciembre de 2025
(Cifras en Pesos)

Código	Descripción del Bien Mueble	Valor en Libros
5151000003-4	Impresoras	8,433.20
5151000003-5	Impresoras	7,192.00
5151000004-1	Computadoras Jurídico-Administración	14,999.00
5151000005-1	Desktop Lenovo AIO	15,999.00
5151000006-1	Multifuncional HP Smart Tank 500	4,199.00
5151000006-2	Multifuncional HP Smart Tank 500	4,199.00
5151000007-1	Fax y teléfono y arneses	9,256.80
5151000007-2	Fax y teléfono y arneses	16,356.00
5151000007-3	Fax y teléfono y arneses	42,586.82
5151000008-1	Equipos de conectividad-Ipad	34,220.00
5151000008-2	Equipos de conectividad-Ipad	34,220.00
5151000009-1	Disco Duro Externo	5,336.00
5151000009-2	Disco Duro Externo	5,336.00
5151000010-1	Memoria USB	754.00
5151000010-2	Memoria USB	754.00
5151000011-1	Escaner	26,984.58
5191000001-1	Televisores	25,079.20
5191000001-2	Televisores	25,079.20
5191000002-1	Otros Mobiliarios y Equipo de Administacion	15,660.00
5191000002-2	Otros Mobiliarios y Equipo de Administacion	14,268.00
5191000002-3	Otros Mobiliarios y Equipo de Administacion	14,616.00
5191000002-4	Otros Mobiliarios y Equipo de Administacion	8,340.54
5191000002-5	Otros Mobiliarios y Equipo de Administacion	7,540.00
5191000002-6	Otros Mobiliarios y Equipo de Administacion	9,860.00
5191000002-8	Otros Mobiliarios y Equipo de Administacion	9,744.00
5191000003-1	Ventiladores	6,844.00
5191000003-2	Ventiladores	6,844.00
5191000004-1	Lámparas	689.04
5191000004-10	Lámparas	689.04
5191000004-100	Lámparas	689.04
5191000004-101	Lámparas	689.04
5191000004-102	Lámparas	689.04
5191000004-103	Lámparas	689.04
5191000004-104	Lámparas	689.04
5191000004-105	Lámparas	689.04
5191000004-106	Lámparas	689.04
5191000004-107	Lámparas	689.04
5191000004-108	Lámparas	689.04
5191000004-109	Lámparas	689.04
5191000004-11	Lámparas	689.04
5191000004-110	Lámparas	689.04
5191000004-111	Lámparas	689.04
5191000004-112	Lámparas	689.04
5191000004-113	Lámparas	689.04
5191000004-114	Lámparas	689.04
5191000004-115	Lámparas	689.04
5191000004-116	Lámparas	689.04



CUENTA PÚBLICA 2025
INSTITUTO DEL DEPORTE DEL ESTADO DE CAMPECHE
Relación de Bienes Muebles que Componen el Patrimonio
Del 1o. de enero al 31 de diciembre de 2025
(Cifras en Pesos)

Código	Descripción del Bien Mueble	Valor en Libros
5191000004-12	Lámparas	689.04
5191000004-13	Lámparas	689.04
5191000004-14	Lámparas	689.04
5191000004-15	Lámparas	689.04
5191000004-16	Lámparas	689.04
5191000004-17	Lámparas	689.04
5191000004-18	Lámparas	689.04
5191000004-19	Lámparas	689.04
5191000004-2	Lámparas	689.04
5191000004-20	Lámparas	689.04
5191000004-21	Lámparas	689.04
5191000004-22	Lámparas	689.04
5191000004-23	Lámparas	689.04
5191000004-24	Lámparas	689.04
5191000004-25	Lámparas	689.04
5191000004-26	Lámparas	689.04
5191000004-27	Lámparas	689.04
5191000004-28	Lámparas	689.04
5191000004-29	Lámparas	689.04
5191000004-3	Lámparas	689.04
5191000004-30	Lámparas	689.04
5191000004-31	Lámparas	689.04
5191000004-32	Lámparas	689.04
5191000004-33	Lámparas	689.04
5191000004-34	Lámparas	689.04
5191000004-35	Lámparas	689.04
5191000004-36	Lámparas	689.04
5191000004-37	Lámparas	689.04
5191000004-38	Lámparas	689.04
5191000004-39	Lámparas	689.04
5191000004-4	Lámparas	689.04
5191000004-40	Lámparas	689.04
5191000004-41	Lámparas	689.04
5191000004-42	Lámparas	689.04
5191000004-43	Lámparas	689.04
5191000004-44	Lámparas	689.04
5191000004-45	Lámparas	689.04
5191000004-46	Lámparas	689.04
5191000004-47	Lámparas	689.04
5191000004-48	Lámparas	689.04
5191000004-49	Lámparas	689.04
5191000004-5	Lámparas	689.04
5191000004-50	Lámparas	689.04
5191000004-51	Lámparas	689.04
5191000004-52	Lámparas	689.04
5191000004-53	Lámparas	689.04
5191000004-54	Lámparas	689.04



CUENTA PÚBLICA 2025
INSTITUTO DEL DEPORTE DEL ESTADO DE CAMPECHE
Relación de Bienes Muebles que Componen el Patrimonio
Del 1o. de enero al 31 de diciembre de 2025
(Cifras en Pesos)

Código	Descripción del Bien Mueble	Valor en Libros
5191000004-55	Lámparas	689.04
5191000004-56	Lámparas	689.04
5191000004-57	Lámparas	689.04
5191000004-58	Lámparas	689.04
5191000004-59	Lámparas	689.04
5191000004-6	Lámparas	689.04
5191000004-60	Lámparas	689.04
5191000004-61	Lámparas	689.04
5191000004-62	Lámparas	689.04
5191000004-63	Lámparas	689.04
5191000004-64	Lámparas	689.04
5191000004-65	Lámparas	689.04
5191000004-66	Lámparas	689.04
5191000004-67	Lámparas	689.04
5191000004-68	Lámparas	689.04
5191000004-69	Lámparas	689.04
5191000004-7	Lámparas	689.04
5191000004-70	Lámparas	689.04
5191000004-71	Lámparas	689.04
5191000004-72	Lámparas	689.04
5191000004-73	Lámparas	689.04
5191000004-74	Lámparas	689.04
5191000004-75	Lámparas	689.04
5191000004-76	Lámparas	689.04
5191000004-77	Lámparas	689.04
5191000004-78	Lámparas	689.04
5191000004-79	Lámparas	689.04
5191000004-8	Lámparas	689.04
5191000004-80	Lámparas	689.04
5191000004-81	Lámparas	689.04
5191000004-82	Lámparas	689.04
5191000004-83	Lámparas	689.04
5191000004-84	Lámparas	689.04
5191000004-85	Lámparas	689.04
5191000004-86	Lámparas	689.04
5191000004-87	Lámparas	689.04
5191000004-88	Lámparas	689.04
5191000004-89	Lámparas	689.04
5191000004-9	Lámparas	689.04
5191000004-90	Lámparas	689.04
5191000004-91	Lámparas	689.04
5191000004-92	Lámparas	689.04
5191000004-93	Lámparas	689.04
5191000004-94	Lámparas	689.04
5191000004-95	Lámparas	689.04
5191000004-96	Lámparas	689.04
5191000004-97	Lámparas	689.04



CUENTA PÚBLICA 2025
INSTITUTO DEL DEPORTE DEL ESTADO DE CAMPECHE
Relación de Bienes Muebles que Componen el Patrimonio
Del 1o. de enero al 31 de diciembre de 2025
(Cifras en Pesos)

Código	Descripción del Bien Mueble	Valor en Libros
5191000004-98	Lámparas	689.04
5191000004-99	Lámparas	689.04
5211000001-2	Televisores	11,310.00
5221000001-1	Trampolín línea Maxiflex Mod B16	519,644.99
5221000002-1	Area para entrenamiento y competencias de luchas asociadas	199,520.00
5221000002-2	Area para entrenamiento y competencias de luchas asociadas	301,600.00
5221000003-1	Area para entrenamiento y competencia de Judo	199,520.00
5221000003-2	Area para entrenamiento y competencia de Judo	430,429.60
5221000004-1	Barra 15 kg	5,800.00
5221000004-2	Barra 15 kg	5,800.00
5221000004-3	Barra 15 kg	5,800.00
5221000004-4	Barra 15 kg	5,800.00
5221000005-1	Pares de disco de 2.5kg	4,640.00
5221000005-2	Pares de disco de 2.5kg	4,640.00
5221000005-3	Pares de disco de 2.5kg	4,640.00
5221000005-4	Pares de disco de 2.5kg	4,640.00
5221000006-1	Pares de discos de 5kg	4,640.00
5221000006-2	Pares de discos de 5kg	4,640.00
5221000006-3	Pares de discos de 5kg	4,640.00
5221000006-4	Pares de discos de 5kg	4,640.00
5221000007-1	Pares de discos de 10 kg	12,180.00
5221000007-2	Pares de discos de 10 kg	12,180.00
5221000007-3	Pares de discos de 10 kg	12,180.00
5221000007-4	Pares de discos de 10 kg	12,180.00
5221000008-1	Pares de discos de 15 kg	12,180.00
5221000008-2	Pares de discos de 15 kg	12,180.00
5221000008-3	Pares de discos de 15 kg	12,180.00
5221000009-1	Pacas de eva tiro con arco 125 cm	8,642.00
5221000009-2	Pacas de eva tiro con arco 125 cm	8,642.00
5221000009-3	Pacas de eva tiro con arco 125 cm	8,642.00
5221000009-4	Pacas de eva tiro con arco 125 cm	8,642.00
5221000009-5	Pacas de eva tiro con arco 125 cm	8,642.00
5221000009-6	Pacas de eva tiro con arco 125 cm	8,642.00
5221000010-1	Atriles	916.40
5221000010-2	Atriles	916.40
5221000010-3	Atriles	916.40
5221000010-4	Atriles	916.40
5221000010-5	Atriles	916.40
5221000010-6	Atriles	916.40
5221000011-1	Malla de 2.13 x 4.28 cm	29,000.00
5221000011-2	Malla de 2.13 x 4.28 cm	29,000.00
5221000077-1	Accesorios Deportivos	13,871.28
5221000077-10	Accesorios Deportivos	11,136.00
5221000077-1000	Accesorios Deportivos	1,852.09
5221000077-1001	Accesorios Deportivos	1,852.09
5221000077-1002	Accesorios Deportivos	1,852.09
5221000077-1003	Accesorios Deportivos	1,852.09



CUENTA PÚBLICA 2025
INSTITUTO DEL DEPORTE DEL ESTADO DE CAMPECHE
Relación de Bienes Muebles que Componen el Patrimonio
Del 1o. de enero al 31 de diciembre de 2025
(Cifras en Pesos)

Código	Descripción del Bien Mueble	Valor en Libros
5221000077-1004	Accesorios Deportivos	1,852.09
5221000077-1005	Accesorios Deportivos	1,852.09
5221000077-1006	Accesorios Deportivos	1,852.09
5221000077-1007	Accesorios Deportivos	1,852.09
5221000077-1008	Accesorios Deportivos	1,852.09
5221000077-1009	Accesorios Deportivos	1,852.09
5221000077-1010	Accesorios Deportivos	1,852.09
5221000077-1011	Accesorios Deportivos	1,852.09
5221000077-1012	Accesorios Deportivos	1,852.09
5221000077-1013	Accesorios Deportivos	1,852.09
5221000077-1014	Accesorios Deportivos	1,852.09
5221000077-1015	Accesorios Deportivos	1,852.09
5221000077-1016	Accesorios Deportivos	1,852.09
5221000077-1017	Accesorios Deportivos	1,852.09
5221000077-1018	Accesorios Deportivos	1,852.09
5221000077-1019	Accesorios Deportivos	1,852.09
5221000077-1020	Accesorios Deportivos	1,852.09
5221000077-1021	Accesorios Deportivos	1,852.09
5221000077-1022	Accesorios Deportivos	1,852.09
5221000077-1023	Accesorios Deportivos	1,852.09
5221000077-1024	Accesorios Deportivos	1,852.09
5221000077-1025	Accesorios Deportivos	1,852.09
5221000077-1026	Accesorios Deportivos	1,852.09
5221000077-1027	Accesorios Deportivos	1,852.09
5221000077-1028	Accesorios Deportivos	1,852.09
5221000077-1029	Accesorios Deportivos	1,852.09
5221000077-1030	Accesorios Deportivos	1,852.09
5221000077-1031	Accesorios Deportivos	1,852.09
5221000077-1032	Accesorios Deportivos	1,852.09
5221000077-1033	Accesorios Deportivos	1,852.09
5221000077-1034	Accesorios Deportivos	1,852.09
5221000077-1035	Accesorios Deportivos	1,852.09
5221000077-1036	Accesorios Deportivos	1,852.09
5221000077-1037	Accesorios Deportivos	1,852.09
5221000077-1038	Accesorios Deportivos	1,852.09
5221000077-1039	Accesorios Deportivos	1,852.09
5221000077-1040	Accesorios Deportivos	1,852.09
5221000077-1041	Accesorios Deportivos	1,852.09
5221000077-1042	Accesorios Deportivos	1,852.09
5221000077-1043	Accesorios Deportivos	1,852.09
5221000077-1044	Accesorios Deportivos	1,852.09
5221000077-1045	Accesorios Deportivos	1,852.09
5221000077-1046	Accesorios Deportivos	1,852.09
5221000077-1047	Accesorios Deportivos	1,852.09
5221000077-1048	Accesorios Deportivos	1,852.09
5221000077-1049	Accesorios Deportivos	1,852.09
5221000077-1050	Accesorios Deportivos	1,852.09



CUENTA PÚBLICA 2025
INSTITUTO DEL DEPORTE DEL ESTADO DE CAMPECHE
Relación de Bienes Muebles que Componen el Patrimonio
Del 1o. de enero al 31 de diciembre de 2025
(Cifras en Pesos)

Código	Descripción del Bien Mueble	Valor en Libros
5221000077-1051	Accesorios Deportivos	1,852.09
5221000077-1052	Accesorios Deportivos	1,852.09
5221000077-1053	Accesorios Deportivos	1,852.09
5221000077-1054	Accesorios Deportivos	1,852.09
5221000077-1055	Accesorios Deportivos	1,852.09
5221000077-1056	Accesorios Deportivos	1,852.09
5221000077-1057	Accesorios Deportivos	1,852.09
5221000077-11	Accesorios Deportivos	10,811.20
5221000077-12	Accesorios Deportivos	14,152.00
5221000077-13	Accesorios Deportivos	14,152.00
5221000077-14	Accesorios Deportivos	11,814.60
5221000077-15	Accesorios Deportivos	11,814.60
5221000077-16	Accesorios Deportivos	61,572.80
5221000077-19	Accesorios Deportivos	9,280.00
5221000077-2	Accesorios Deportivos	28,854.42
5221000077-20	Accesorios Deportivos	10,440.00
5221000077-21	Accesorios Deportivos	10,440.00
5221000077-22	Accesorios Deportivos	10,440.00
5221000077-223	Accesorios Deportivos	2,320.00
5221000077-224	Accesorios Deportivos	2,320.00
5221000077-225	Accesorios Deportivos	2,320.00
5221000077-226	Accesorios Deportivos	2,320.00
5221000077-227	Accesorios Deportivos	2,320.00
5221000077-228	Accesorios Deportivos	2,320.00
5221000077-229	Accesorios Deportivos	2,320.00
5221000077-23	Accesorios Deportivos	11,484.00
5221000077-230	Accesorios Deportivos	2,320.00
5221000077-231	Accesorios Deportivos	2,320.00
5221000077-232	Accesorios Deportivos	2,320.00
5221000077-234	Accesorios Deportivos	4,408.00
5221000077-235	Accesorios Deportivos	4,408.00
5221000077-236	Accesorios Deportivos	4,408.00
5221000077-237	Accesorios Deportivos	4,408.00
5221000077-238	Accesorios Deportivos	4,408.00
5221000077-239	Accesorios Deportivos	4,408.00
5221000077-24	Accesorios Deportivos	12,412.00
5221000077-240	Accesorios Deportivos	4,408.00
5221000077-241	Accesorios Deportivos	4,408.00
5221000077-242	Accesorios Deportivos	4,408.00
5221000077-243	Accesorios Deportivos	4,408.00
5221000077-244	Accesorios Deportivos	3,596.00
5221000077-245	Accesorios Deportivos	3,596.00
5221000077-246	Accesorios Deportivos	3,596.00
5221000077-247	Accesorios Deportivos	3,596.00
5221000077-248	Accesorios Deportivos	3,596.00
5221000077-249	Accesorios Deportivos	3,596.00
5221000077-25	Accesorios Deportivos	9,280.00



CUENTA PÚBLICA 2025
INSTITUTO DEL DEPORTE DEL ESTADO DE CAMPECHE
Relación de Bienes Muebles que Componen el Patrimonio
Del 1o. de enero al 31 de diciembre de 2025
(Cifras en Pesos)

Código	Descripción del Bien Mueble	Valor en Libros
5221000077-250	Accesorios Deportivos	3,596.00
5221000077-251	Accesorios Deportivos	3,596.00
5221000077-252	Accesorios Deportivos	3,596.00
5221000077-253	Accesorios Deportivos	3,596.00
5221000077-254	Accesorios Deportivos	1,566.00
5221000077-255	Accesorios Deportivos	1,566.00
5221000077-256	Accesorios Deportivos	1,566.00
5221000077-257	Accesorios Deportivos	1,566.00
5221000077-258	Accesorios Deportivos	1,566.00
5221000077-259	Accesorios Deportivos	1,566.00
5221000077-26	Accesorios Deportivos	9,280.00
5221000077-260	Accesorios Deportivos	1,566.00
5221000077-261	Accesorios Deportivos	1,566.00
5221000077-262	Accesorios Deportivos	1,566.00
5221000077-263	Accesorios Deportivos	1,566.00
5221000077-264	Accesorios Deportivos	777.20
5221000077-265	Accesorios Deportivos	777.20
5221000077-266	Accesorios Deportivos	777.20
5221000077-267	Accesorios Deportivos	777.20
5221000077-268	Accesorios Deportivos	777.20
5221000077-269	Accesorios Deportivos	777.20
5221000077-270	Accesorios Deportivos	777.20
5221000077-271	Accesorios Deportivos	777.20
5221000077-272	Accesorios Deportivos	777.20
5221000077-273	Accesorios Deportivos	777.20
5221000077-3	Accesorios Deportivos	17,400.00
5221000077-4	Accesorios Deportivos	47,560.00
5221000077-5	Accesorios Deportivos	56,840.00
5221000077-6	Accesorios Deportivos	69,600.00
5221000077-7	Accesorios Deportivos	11,136.00
5221000077-8	Accesorios Deportivos	11,136.00
5221000077-862	Accesorios Deportivos	1,852.09
5221000077-863	Accesorios Deportivos	1,852.09
5221000077-864	Accesorios Deportivos	1,852.09
5221000077-865	Accesorios Deportivos	1,852.09
5221000077-866	Accesorios Deportivos	1,852.09
5221000077-867	Accesorios Deportivos	1,852.09
5221000077-868	Accesorios Deportivos	1,852.09
5221000077-869	Accesorios Deportivos	1,852.09
5221000077-870	Accesorios Deportivos	1,852.09
5221000077-871	Accesorios Deportivos	1,852.09
5221000077-872	Accesorios Deportivos	1,852.09
5221000077-873	Accesorios Deportivos	1,852.09
5221000077-874	Accesorios Deportivos	1,852.09
5221000077-875	Accesorios Deportivos	1,852.09
5221000077-876	Accesorios Deportivos	1,852.09
5221000077-877	Accesorios Deportivos	1,852.09



CUENTA PÚBLICA 2025
INSTITUTO DEL DEPORTE DEL ESTADO DE CAMPECHE
Relación de Bienes Muebles que Componen el Patrimonio
Del 1o. de enero al 31 de diciembre de 2025
(Cifras en Pesos)

Código	Descripción del Bien Mueble	Valor en Libros
5221000077-878	Accesorios Deportivos	1,852.09
5221000077-879	Accesorios Deportivos	1,852.09
5221000077-880	Accesorios Deportivos	1,852.09
5221000077-881	Accesorios Deportivos	1,852.09
5221000077-882	Accesorios Deportivos	1,852.09
5221000077-883	Accesorios Deportivos	1,852.09
5221000077-884	Accesorios Deportivos	1,852.09
5221000077-885	Accesorios Deportivos	1,852.09
5221000077-886	Accesorios Deportivos	1,852.09
5221000077-887	Accesorios Deportivos	1,852.09
5221000077-888	Accesorios Deportivos	1,852.09
5221000077-889	Accesorios Deportivos	1,852.09
5221000077-890	Accesorios Deportivos	1,852.09
5221000077-891	Accesorios Deportivos	1,852.09
5221000077-892	Accesorios Deportivos	1,852.09
5221000077-893	Accesorios Deportivos	1,852.09
5221000077-894	Accesorios Deportivos	1,852.09
5221000077-895	Accesorios Deportivos	1,852.09
5221000077-896	Accesorios Deportivos	1,852.09
5221000077-897	Accesorios Deportivos	1,852.09
5221000077-898	Accesorios Deportivos	1,852.09
5221000077-899	Accesorios Deportivos	1,852.09
5221000077-9	Accesorios Deportivos	11,136.00
5221000077-900	Accesorios Deportivos	1,852.09
5221000077-901	Accesorios Deportivos	1,852.09
5221000077-902	Accesorios Deportivos	1,852.09
5221000077-903	Accesorios Deportivos	1,852.09
5221000077-904	Accesorios Deportivos	1,852.09
5221000077-905	Accesorios Deportivos	1,852.09
5221000077-906	Accesorios Deportivos	1,852.09
5221000077-907	Accesorios Deportivos	1,852.09
5221000077-908	Accesorios Deportivos	1,852.09
5221000077-909	Accesorios Deportivos	1,852.09
5221000077-910	Accesorios Deportivos	1,852.09
5221000077-911	Accesorios Deportivos	1,852.09
5221000077-912	Accesorios Deportivos	1,852.09
5221000077-913	Accesorios Deportivos	1,852.09
5221000077-914	Accesorios Deportivos	1,852.09
5221000077-915	Accesorios Deportivos	1,852.09
5221000077-916	Accesorios Deportivos	1,852.09
5221000077-917	Accesorios Deportivos	1,852.09
5221000077-918	Accesorios Deportivos	1,852.09
5221000077-919	Accesorios Deportivos	1,852.09
5221000077-920	Accesorios Deportivos	1,852.09
5221000077-921	Accesorios Deportivos	1,852.09
5221000077-922	Accesorios Deportivos	1,852.09
5221000077-923	Accesorios Deportivos	1,852.09



CUENTA PÚBLICA 2025
INSTITUTO DEL DEPORTE DEL ESTADO DE CAMPECHE
Relación de Bienes Muebles que Componen el Patrimonio
Del 1o. de enero al 31 de diciembre de 2025
(Cifras en Pesos)

Código	Descripción del Bien Mueble	Valor en Libros
5221000077-924	Accesorios Deportivos	1,852.09
5221000077-925	Accesorios Deportivos	1,852.09
5221000077-926	Accesorios Deportivos	1,852.09
5221000077-927	Accesorios Deportivos	1,852.09
5221000077-928	Accesorios Deportivos	1,852.09
5221000077-929	Accesorios Deportivos	1,852.09
5221000077-930	Accesorios Deportivos	1,852.09
5221000077-931	Accesorios Deportivos	1,852.09
5221000077-932	Accesorios Deportivos	1,852.09
5221000077-933	Accesorios Deportivos	1,852.09
5221000077-934	Accesorios Deportivos	1,852.09
5221000077-935	Accesorios Deportivos	1,852.09
5221000077-936	Accesorios Deportivos	1,852.09
5221000077-937	Accesorios Deportivos	1,852.09
5221000077-938	Accesorios Deportivos	1,852.09
5221000077-939	Accesorios Deportivos	1,852.09
5221000077-940	Accesorios Deportivos	1,852.09
5221000077-941	Accesorios Deportivos	1,852.09
5221000077-942	Accesorios Deportivos	1,852.09
5221000077-943	Accesorios Deportivos	1,852.09
5221000077-944	Accesorios Deportivos	1,852.09
5221000077-945	Accesorios Deportivos	1,852.09
5221000077-946	Accesorios Deportivos	1,852.09
5221000077-947	Accesorios Deportivos	1,852.09
5221000077-948	Accesorios Deportivos	1,852.09
5221000077-949	Accesorios Deportivos	1,852.09
5221000077-950	Accesorios Deportivos	1,852.09
5221000077-951	Accesorios Deportivos	1,852.09
5221000077-952	Accesorios Deportivos	1,852.09
5221000077-953	Accesorios Deportivos	1,852.09
5221000077-954	Accesorios Deportivos	1,852.09
5221000077-955	Accesorios Deportivos	1,852.09
5221000077-956	Accesorios Deportivos	1,852.09
5221000077-957	Accesorios Deportivos	1,852.09
5221000077-958	Accesorios Deportivos	1,852.09
5221000077-959	Accesorios Deportivos	1,852.09
5221000077-960	Accesorios Deportivos	1,852.09
5221000077-961	Accesorios Deportivos	1,852.09
5221000077-962	Accesorios Deportivos	1,852.09
5221000077-963	Accesorios Deportivos	1,852.09
5221000077-964	Accesorios Deportivos	1,852.09
5221000077-965	Accesorios Deportivos	1,852.09
5221000077-966	Accesorios Deportivos	1,852.09
5221000077-967	Accesorios Deportivos	1,852.09
5221000077-968	Accesorios Deportivos	1,852.09
5221000077-969	Accesorios Deportivos	1,852.09
5221000077-970	Accesorios Deportivos	1,852.09



CUENTA PÚBLICA 2025
INSTITUTO DEL DEPORTE DEL ESTADO DE CAMPECHE
Relación de Bienes Muebles que Componen el Patrimonio
Del 1o. de enero al 31 de diciembre de 2025
(Cifras en Pesos)

Código	Descripción del Bien Mueble	Valor en Libros
5221000077-971	Accesorios Deportivos	1,852.09
5221000077-972	Accesorios Deportivos	1,852.09
5221000077-973	Accesorios Deportivos	1,852.09
5221000077-974	Accesorios Deportivos	1,852.09
5221000077-975	Accesorios Deportivos	1,852.09
5221000077-976	Accesorios Deportivos	1,852.09
5221000077-977	Accesorios Deportivos	1,852.09
5221000077-978	Accesorios Deportivos	1,852.09
5221000077-979	Accesorios Deportivos	1,852.09
5221000077-980	Accesorios Deportivos	1,852.09
5221000077-981	Accesorios Deportivos	1,852.09
5221000077-982	Accesorios Deportivos	1,852.09
5221000077-983	Accesorios Deportivos	1,852.09
5221000077-984	Accesorios Deportivos	1,852.09
5221000077-985	Accesorios Deportivos	1,852.09
5221000077-986	Accesorios Deportivos	1,852.09
5221000077-987	Accesorios Deportivos	1,852.09
5221000077-988	Accesorios Deportivos	1,852.09
5221000077-989	Accesorios Deportivos	1,852.09
5221000077-990	Accesorios Deportivos	1,852.09
5221000077-991	Accesorios Deportivos	1,852.09
5221000077-992	Accesorios Deportivos	1,852.09
5221000077-993	Accesorios Deportivos	1,852.09
5221000077-994	Accesorios Deportivos	1,852.09
5221000077-995	Accesorios Deportivos	1,852.09
5221000077-996	Accesorios Deportivos	1,852.09
5221000077-997	Accesorios Deportivos	1,852.09
5221000077-998	Accesorios Deportivos	1,852.09
5221000077-999	Accesorios Deportivos	1,852.09
5221000078-1	Equipo de Entrenamiento	31,784.00
5221000078-10	Equipo de Entrenamiento	7,145.02
5221000078-11	Equipo de Entrenamiento	7,145.02
5221000078-12	Equipo de Entrenamiento	7,145.02
5221000078-13	Equipo de Entrenamiento	7,145.02
5221000078-14	Equipo de Entrenamiento	7,145.02
5221000078-15	Equipo de Entrenamiento	27,086.00
5221000078-16	Equipo de Entrenamiento	12,479.28
5221000078-17	Equipo de Entrenamiento	16,213.32
5221000078-18	Equipo de Entrenamiento	16,213.32
5221000078-19	Equipo de Entrenamiento	16,427.92
5221000078-2	Equipo de Entrenamiento	101,442.00
5221000078-20	Equipo de Entrenamiento	16,427.92
5221000078-21	Equipo de Entrenamiento	20,928.72
5221000078-22	Equipo de Entrenamiento	20,928.72
5221000078-23	Equipo de Entrenamiento	80,388.00
5221000078-24	Equipo de Entrenamiento	7,876.40
5221000078-25	Equipo de Entrenamiento	7,876.40



CUENTA PÚBLICA 2025
INSTITUTO DEL DEPORTE DEL ESTADO DE CAMPECHE
Relación de Bienes Muebles que Componen el Patrimonio
Del 1o. de enero al 31 de diciembre de 2025
(Cifras en Pesos)

Código	Descripción del Bien Mueble	Valor en Libros
5221000078-26	Equipo de Entrenamiento	80,209.71
5221000078-27	Equipo de Entrenamiento	158,907.00
5221000078-28	Equipo de Entrenamiento	158,907.00
5221000078-29	Equipo de Entrenamiento	161,252.99
5221000078-3	Equipo de Entrenamiento	101,442.00
5221000078-30	Equipo de Entrenamiento	49,376.68
5221000078-31	Equipo de Entrenamiento	23,185.81
5221000078-32	Equipo de Entrenamiento	23,185.81
5221000078-33	Equipo de Entrenamiento	23,185.81
5221000078-34	Equipo de Entrenamiento	18,789.62
5221000078-35	Equipo de Entrenamiento	18,789.62
5221000078-36	Equipo de Entrenamiento	18,789.62
5221000078-37	Equipo de Entrenamiento	13,403.92
5221000078-38	Equipo de Entrenamiento	15,067.88
5221000078-39	Equipo de Entrenamiento	15,067.88
5221000078-4	Equipo de Entrenamiento	42,264.60
5221000078-40	Equipo de Entrenamiento	15,067.88
5221000078-42	Equipo de Entrenamiento	164,283.63
5221000078-43	Equipo de Entrenamiento	164,283.63
5221000078-44	Equipo de Entrenamiento	35,370.72
5221000078-45	Equipo de Entrenamiento	35,370.72
5221000078-46	Equipo de Entrenamiento	35,370.72
5221000078-47	Equipo de Entrenamiento	35,370.72
5221000078-48	Equipo de Entrenamiento	35,370.72
5221000078-49	Equipo de Entrenamiento	35,370.72
5221000078-5	Equipo de Entrenamiento	42,264.60
5221000078-50	Equipo de Entrenamiento	35,370.72
5221000078-51	Equipo de Entrenamiento	35,370.72
5221000078-52	Equipo de Entrenamiento	30,370.72
5221000078-53	Equipo de Entrenamiento	30,370.72
5221000078-54	Equipo de Entrenamiento	35,370.72
5221000078-55	Equipo de Entrenamiento	35,370.72
5221000078-56	Equipo de Entrenamiento	29,508.08
5221000078-57	Equipo de Entrenamiento	198,046.80
5221000078-58	Equipo de Entrenamiento	134,142.40
5221000078-59	Equipo de Entrenamiento	134,142.40
5221000078-6	Equipo de Entrenamiento	71,340.00
5221000078-60	Equipo de Entrenamiento	134,142.40
5221000078-61	Equipo de Entrenamiento	134,142.40
5221000078-62	Equipo de Entrenamiento	134,142.40
5221000078-63	Equipo de Entrenamiento	66,962.16
5221000078-64	Equipo de Entrenamiento	148,780.44
5221000078-65	Equipo de Entrenamiento	124,816.00
5221000078-66	Equipo de Entrenamiento	124,816.00
5221000078-67	Equipo de Entrenamiento	124,816.00
5221000078-68	Equipo de Entrenamiento	124,816.00
5221000078-69	Equipo de Entrenamiento	109,504.00



CUENTA PÚBLICA 2025
INSTITUTO DEL DEPORTE DEL ESTADO DE CAMPECHE
Relación de Bienes Muebles que Componen el Patrimonio
Del 1o. de enero al 31 de diciembre de 2025
(Cifras en Pesos)

Código	Descripción del Bien Mueble	Valor en Libros
5221000078-7	Equipo de Entrenamiento	135,140.00
5221000078-70	Equipo de Entrenamiento	109,504.00
5221000078-71	Equipo de Entrenamiento	109,504.00
5221000078-72	Equipo de Entrenamiento	109,504.00
5221000078-73	Equipo de Entrenamiento	109,504.00
5221000078-74	Equipo de Entrenamiento	109,504.00
5221000078-75	Equipo de Entrenamiento	400,000.00
5221000078-76	Equipo de Entrenamiento	442,000.00
5221000078-77	Equipo de Entrenamiento	20,880.00
5221000078-79	Equipo de Entrenamiento	63,800.00
5221000078-8	Equipo de Entrenamiento	75,951.00
5221000078-9	Equipo de Entrenamiento	7,145.02
5221000079-1	Equipo y Accesorios Deportivos Menores	3,364.00
5221000079-10	Equipo y Accesorios Deportivos Menores	2,204.00
5221000079-100	Equipo y Accesorios Deportivos Menores	106.89
5221000079-101	Equipo y Accesorios Deportivos Menores	106.89
5221000079-102	Equipo y Accesorios Deportivos Menores	106.89
5221000079-103	Equipo y Accesorios Deportivos Menores	106.89
5221000079-104	Equipo y Accesorios Deportivos Menores	208.16
5221000079-105	Equipo y Accesorios Deportivos Menores	208.16
5221000079-106	Equipo y Accesorios Deportivos Menores	208.16
5221000079-107	Equipo y Accesorios Deportivos Menores	208.16
5221000079-108	Equipo y Accesorios Deportivos Menores	208.16
5221000079-109	Equipo y Accesorios Deportivos Menores	208.16
5221000079-11	Equipo y Accesorios Deportivos Menores	2,030.00
5221000079-110	Equipo y Accesorios Deportivos Menores	421.95
5221000079-111	Equipo y Accesorios Deportivos Menores	421.95
5221000079-112	Equipo y Accesorios Deportivos Menores	421.95
5221000079-113	Equipo y Accesorios Deportivos Menores	421.95
5221000079-114	Equipo y Accesorios Deportivos Menores	421.95
5221000079-115	Equipo y Accesorios Deportivos Menores	421.95
5221000079-116	Equipo y Accesorios Deportivos Menores	1,068.94
5221000079-117	Equipo y Accesorios Deportivos Menores	1,068.94
5221000079-118	Equipo y Accesorios Deportivos Menores	1,068.94
5221000079-119	Equipo y Accesorios Deportivos Menores	1,068.94
5221000079-12	Equipo y Accesorios Deportivos Menores	2,030.00
5221000079-120	Equipo y Accesorios Deportivos Menores	1,068.94
5221000079-121	Equipo y Accesorios Deportivos Menores	1,068.94
5221000079-122	Equipo y Accesorios Deportivos Menores	1,462.76
5221000079-123	Equipo y Accesorios Deportivos Menores	1,462.76
5221000079-124	Equipo y Accesorios Deportivos Menores	1,462.76
5221000079-125	Equipo y Accesorios Deportivos Menores	1,462.76
5221000079-126	Equipo y Accesorios Deportivos Menores	1,462.76
5221000079-127	Equipo y Accesorios Deportivos Menores	1,462.76
5221000079-128	Equipo y Accesorios Deportivos Menores	1,912.84
5221000079-129	Equipo y Accesorios Deportivos Menores	1,912.84
5221000079-13	Equipo y Accesorios Deportivos Menores	2,030.00



CUENTA PÚBLICA 2025
INSTITUTO DEL DEPORTE DEL ESTADO DE CAMPECHE
Relación de Bienes Muebles que Componen el Patrimonio
Del 1o. de enero al 31 de diciembre de 2025
(Cifras en Pesos)

Código	Descripción del Bien Mueble	Valor en Libros
5221000079-130	Equipo y Accesorios Deportivos Menores	1,912.84
5221000079-131	Equipo y Accesorios Deportivos Menores	1,912.84
5221000079-132	Equipo y Accesorios Deportivos Menores	1,912.84
5221000079-133	Equipo y Accesorios Deportivos Menores	1,912.84
5221000079-134	Equipo y Accesorios Deportivos Menores	1,912.84
5221000079-135	Equipo y Accesorios Deportivos Menores	1,912.84
5221000079-136	Equipo y Accesorios Deportivos Menores	4,219.50
5221000079-137	Equipo y Accesorios Deportivos Menores	4,219.50
5221000079-138	Equipo y Accesorios Deportivos Menores	4,135.11
5221000079-139	Equipo y Accesorios Deportivos Menores	4,135.11
5221000079-14	Equipo y Accesorios Deportivos Menores	2,030.00
5221000079-140	Equipo y Accesorios Deportivos Menores	4,135.11
5221000079-141	Equipo y Accesorios Deportivos Menores	4,135.11
5221000079-142	Equipo y Accesorios Deportivos Menores	2,030.00
5221000079-143	Equipo y Accesorios Deportivos Menores	2,030.00
5221000079-144	Equipo y Accesorios Deportivos Menores	5,288.44
5221000079-145	Equipo y Accesorios Deportivos Menores	5,288.44
5221000079-146	Equipo y Accesorios Deportivos Menores	1,179.72
5221000079-147	Equipo y Accesorios Deportivos Menores	1,179.72
5221000079-148	Equipo y Accesorios Deportivos Menores	580.00
5221000079-149	Equipo y Accesorios Deportivos Menores	580.00
5221000079-15	Equipo y Accesorios Deportivos Menores	2,030.00
5221000079-150	Equipo y Accesorios Deportivos Menores	580.00
5221000079-151	Equipo y Accesorios Deportivos Menores	580.00
5221000079-152	Equipo y Accesorios Deportivos Menores	580.00
5221000079-153	Equipo y Accesorios Deportivos Menores	580.00
5221000079-154	Equipo y Accesorios Deportivos Menores	580.00
5221000079-155	Equipo y Accesorios Deportivos Menores	580.00
5221000079-156	Equipo y Accesorios Deportivos Menores	1,125.20
5221000079-157	Equipo y Accesorios Deportivos Menores	1,125.20
5221000079-158	Equipo y Accesorios Deportivos Menores	1,125.20
5221000079-159	Equipo y Accesorios Deportivos Menores	1,125.20
5221000079-16	Equipo y Accesorios Deportivos Menores	2,030.00
5221000079-160	Equipo y Accesorios Deportivos Menores	1,125.20
5221000079-161	Equipo y Accesorios Deportivos Menores	1,125.20
5221000079-162	Equipo y Accesorios Deportivos Menores	1,125.20
5221000079-163	Equipo y Accesorios Deportivos Menores	1,125.20
5221000079-164	Equipo y Accesorios Deportivos Menores	328.28
5221000079-165	Equipo y Accesorios Deportivos Menores	328.28
5221000079-166	Equipo y Accesorios Deportivos Menores	328.28
5221000079-167	Equipo y Accesorios Deportivos Menores	1,934.53
5221000079-168	Equipo y Accesorios Deportivos Menores	2,200.52
5221000079-169	Equipo y Accesorios Deportivos Menores	2,186.60
5221000079-17	Equipo y Accesorios Deportivos Menores	2,030.00
5221000079-170	Equipo y Accesorios Deportivos Menores	2,796.76
5221000079-171	Equipo y Accesorios Deportivos Menores	2,796.76
5221000079-172	Equipo y Accesorios Deportivos Menores	3,828.00



CUENTA PÚBLICA 2025
INSTITUTO DEL DEPORTE DEL ESTADO DE CAMPECHE
Relación de Bienes Muebles que Componen el Patrimonio
Del 1o. de enero al 31 de diciembre de 2025
(Cifras en Pesos)

Código	Descripción del Bien Mueble	Valor en Libros
5221000079-173	Equipo y Accesorios Deportivos Menores	4,894.04
5221000079-174	Equipo y Accesorios Deportivos Menores	22,388.00
5221000079-175	Equipo y Accesorios Deportivos Menores	22,388.00
5221000079-176	Equipo y Accesorios Deportivos Menores	22,388.00
5221000079-177	Equipo y Accesorios Deportivos Menores	22,388.00
5221000079-178	Equipo y Accesorios Deportivos Menores	22,388.00
5221000079-179	Equipo y Accesorios Deportivos Menores	22,388.00
5221000079-18	Equipo y Accesorios Deportivos Menores	2,030.00
5221000079-180	Equipo y Accesorios Deportivos Menores	26,912.00
5221000079-181	Equipo y Accesorios Deportivos Menores	26,912.00
5221000079-182	Equipo y Accesorios Deportivos Menores	26,912.00
5221000079-183	Equipo y Accesorios Deportivos Menores	26,912.00
5221000079-19	Equipo y Accesorios Deportivos Menores	5,881.20
5221000079-2	Equipo y Accesorios Deportivos Menores	3,364.00
5221000079-20	Equipo y Accesorios Deportivos Menores	5,881.20
5221000079-21	Equipo y Accesorios Deportivos Menores	5,881.20
5221000079-22	Equipo y Accesorios Deportivos Menores	5,881.20
5221000079-23	Equipo y Accesorios Deportivos Menores	3,213.20
5221000079-24	Equipo y Accesorios Deportivos Menores	2,784.00
5221000079-25	Equipo y Accesorios Deportivos Menores	2,784.00
5221000079-26	Equipo y Accesorios Deportivos Menores	2,784.00
5221000079-27	Equipo y Accesorios Deportivos Menores	2,784.00
5221000079-28	Equipo y Accesorios Deportivos Menores	2,784.00
5221000079-29	Equipo y Accesorios Deportivos Menores	2,784.00
5221000079-3	Equipo y Accesorios Deportivos Menores	1,070.68
5221000079-30	Equipo y Accesorios Deportivos Menores	464.00
5221000079-31	Equipo y Accesorios Deportivos Menores	464.00
5221000079-32	Equipo y Accesorios Deportivos Menores	464.00
5221000079-33	Equipo y Accesorios Deportivos Menores	464.00
5221000079-34	Equipo y Accesorios Deportivos Menores	464.00
5221000079-35	Equipo y Accesorios Deportivos Menores	464.00
5221000079-36	Equipo y Accesorios Deportivos Menores	464.00
5221000079-37	Equipo y Accesorios Deportivos Menores	464.00
5221000079-38	Equipo y Accesorios Deportivos Menores	1,044.00
5221000079-39	Equipo y Accesorios Deportivos Menores	1,044.00
5221000079-4	Equipo y Accesorios Deportivos Menores	1,070.68
5221000079-40	Equipo y Accesorios Deportivos Menores	1,044.00
5221000079-41	Equipo y Accesorios Deportivos Menores	1,044.00
5221000079-42	Equipo y Accesorios Deportivos Menores	1,044.00
5221000079-43	Equipo y Accesorios Deportivos Menores	1,044.00
5221000079-44	Equipo y Accesorios Deportivos Menores	1,044.00
5221000079-45	Equipo y Accesorios Deportivos Menores	1,044.00
5221000079-46	Equipo y Accesorios Deportivos Menores	1,334.70
5221000079-47	Equipo y Accesorios Deportivos Menores	1,334.70
5221000079-48	Equipo y Accesorios Deportivos Menores	1,334.70
5221000079-49	Equipo y Accesorios Deportivos Menores	1,334.70
5221000079-5	Equipo y Accesorios Deportivos Menores	1,070.68



CUENTA PÚBLICA 2025
INSTITUTO DEL DEPORTE DEL ESTADO DE CAMPECHE
Relación de Bienes Muebles que Componen el Patrimonio
Del 1o. de enero al 31 de diciembre de 2025
(Cifras en Pesos)

Código	Descripción del Bien Mueble	Valor en Libros
5221000079-50	Equipo y Accesorios Deportivos Menores	1,334.70
5221000079-51	Equipo y Accesorios Deportivos Menores	1,334.70
5221000079-52	Equipo y Accesorios Deportivos Menores	1,334.70
5221000079-53	Equipo y Accesorios Deportivos Menores	1,334.70
5221000079-54	Equipo y Accesorios Deportivos Menores	863.04
5221000079-55	Equipo y Accesorios Deportivos Menores	863.04
5221000079-56	Equipo y Accesorios Deportivos Menores	863.04
5221000079-57	Equipo y Accesorios Deportivos Menores	863.04
5221000079-58	Equipo y Accesorios Deportivos Menores	863.04
5221000079-59	Equipo y Accesorios Deportivos Menores	863.04
5221000079-6	Equipo y Accesorios Deportivos Menores	1,070.68
5221000079-60	Equipo y Accesorios Deportivos Menores	863.04
5221000079-61	Equipo y Accesorios Deportivos Menores	863.04
5221000079-62	Equipo y Accesorios Deportivos Menores	436.04
5221000079-63	Equipo y Accesorios Deportivos Menores	436.04
5221000079-64	Equipo y Accesorios Deportivos Menores	436.04
5221000079-65	Equipo y Accesorios Deportivos Menores	436.04
5221000079-66	Equipo y Accesorios Deportivos Menores	436.04
5221000079-67	Equipo y Accesorios Deportivos Menores	436.04
5221000079-68	Equipo y Accesorios Deportivos Menores	436.04
5221000079-69	Equipo y Accesorios Deportivos Menores	436.04
5221000079-7	Equipo y Accesorios Deportivos Menores	2,204.00
5221000079-70	Equipo y Accesorios Deportivos Menores	436.04
5221000079-71	Equipo y Accesorios Deportivos Menores	436.04
5221000079-72	Equipo y Accesorios Deportivos Menores	436.04
5221000079-73	Equipo y Accesorios Deportivos Menores	436.04
5221000079-74	Equipo y Accesorios Deportivos Menores	430.30
5221000079-75	Equipo y Accesorios Deportivos Menores	430.30
5221000079-76	Equipo y Accesorios Deportivos Menores	430.30
5221000079-77	Equipo y Accesorios Deportivos Menores	430.30
5221000079-78	Equipo y Accesorios Deportivos Menores	430.30
5221000079-79	Equipo y Accesorios Deportivos Menores	430.30
5221000079-8	Equipo y Accesorios Deportivos Menores	2,204.00
5221000079-80	Equipo y Accesorios Deportivos Menores	430.30
5221000079-81	Equipo y Accesorios Deportivos Menores	430.30
5221000079-82	Equipo y Accesorios Deportivos Menores	430.30
5221000079-83	Equipo y Accesorios Deportivos Menores	430.30
5221000079-84	Equipo y Accesorios Deportivos Menores	430.30
5221000079-85	Equipo y Accesorios Deportivos Menores	430.30
5221000079-86	Equipo y Accesorios Deportivos Menores	3,881.94
5221000079-87	Equipo y Accesorios Deportivos Menores	3,881.94
5221000079-88	Equipo y Accesorios Deportivos Menores	4,169.85
5221000079-89	Equipo y Accesorios Deportivos Menores	4,169.85
5221000079-9	Equipo y Accesorios Deportivos Menores	2,204.00
5221000079-90	Equipo y Accesorios Deportivos Menores	1,237.72
5221000079-91	Equipo y Accesorios Deportivos Menores	1,237.72
5221000079-92	Equipo y Accesorios Deportivos Menores	1,237.72



CUENTA PÚBLICA 2025
INSTITUTO DEL DEPORTE DEL ESTADO DE CAMPECHE
Relación de Bienes Muebles que Componen el Patrimonio
Del 1o. de enero al 31 de diciembre de 2025
(Cifras en Pesos)

Código	Descripción del Bien Mueble	Valor en Libros
5221000079-93	Equipo y Accesorios Deportivos Menores	1,237.72
5221000079-94	Equipo y Accesorios Deportivos Menores	337.56
5221000079-95	Equipo y Accesorios Deportivos Menores	337.56
5221000079-96	Equipo y Accesorios Deportivos Menores	337.56
5221000079-97	Equipo y Accesorios Deportivos Menores	337.56
5221000079-98	Equipo y Accesorios Deportivos Menores	106.89
5221000079-99	Equipo y Accesorios Deportivos Menores	106.89
5231000001-1	Aparatos de proyección y de video	13,015.20
5231000001-2	Aparatos de proyección y de video	8,222.74
5291000001-1	Equipo Educativo y Recreativo Cedar	9,512.00
5291000001-3	Equipo Educativo y Recreativo Cedar	21,460.00
5291000001-4	Equipo Educativo y Recreativo Cedar	63,800.00
5411000001-17	Automovil	740,000.00
5411000002-1	VIRTUS-1.6LVEL TIPTRONIC	315,990.00
5411000003-1	SAVEIRO-ROBUST DH	253,940.00
5611000001-1	Tracto podador/MotorMTD 547	39,900.00
5611000002-10	Maquinaria y Equipo Agropecuario	16,008.00
5611000002-6	Maquinaria y Equipo Agropecuario	14,500.00
5611000002-9	Maquinaria y Equipo Agropecuario	14,500.00
5621000001-1	Bomba Electrica	6,608.52
5621000001-2	Bomba Electrica	6,608.52
5621000001-3	Bomba Electrica	62,604.00
5621000001-5	Bomba Electrica	9,045.68
5621000001-6	Bomba Electrica	3,112.04
5621000001-7	Bomba Electrica	71,327.09
5621000002-1	Licuada Industrial	10,215.00
5641000001-1	Sistemas de aire acondicionado, calefacción y de refrigeración	6,799.00
5661000001-5	Reflector Exterior Led	15,718.20
5661000001-6	Reflector Exterior Led	11,426.00
5661000001-7	Reflector Exterior Led	19,256.00
5691000001-1	Motobomba 20 de Nov	86,921.12
5691000001-3	Motobomba	35,400.00
5691000001-4	Motobomba	33,715.50
5691000001-6	Motobomba	36,300.00
5691000001-7	Motobomba	8,500.00
5691000002-1	Desmalezadora Stihl	8,995.00
5691000002-2	Desmalezadora Stihl	8,995.00
5691000002-3	Desmalezadora Stihl	8,994.99
5691000003-1	Podadora de Carmen	7,000.00
5691000003-2	Podadoras	9,500.00
5691000005-1	Tracto podador de 17 hp	87,000.00
5691000006-1	Podadora de 4 hp	10,440.00
5691000006-2	Podadora de 4 hp	10,440.00
5691000007-1	Desbrozadora Hyundai	7,373.33
5691000007-2	Desbrozadora Hyundai	7,373.33
5691000007-3	Desbrozadora Hyundai	7,373.33
5691000008-2	Otros Bienes Muebles	16,499.00



CUENTA PÚBLICA 2025
INSTITUTO DEL DEPORTE DEL ESTADO DE CAMPECHE
Relación de Bienes Muebles que Componen el Patrimonio
Del 1o. de enero al 31 de diciembre de 2025
(Cifras en Pesos)

Código	Descripción del Bien Mueble	Valor en Libros
5691000008-3	Otros Bienes Muebles	18,490.00
5691000008-4	Otros Bienes Muebles	32,200.00
5691000008-5	Otros Bienes Muebles	10,200.00

AUTORIZÓ

L.C.F. Y D. FRANCISCO ROGELIO
MENENDEZ BOTANEZ
DIRECTOR GENERAL

ELABORÓ

C.P. ADRIANA PIÑA DE LA PEÑA
DIRECTORA DE ADMINISTRACION Y
FINANZAS



CUENTA PÚBLICA 2025
INSTITUTO DEL DEPORTE DEL ESTADO DE CAMPECHE
Relación de Cuentas Bancarias productivas específicas
Del 1o. de enero al 31 de diciembre de 2025
(Cifras en Pesos)

Fondo Programa o Convenio	Datos de la Cuenta	
	Institución Bancaria	Número de Cuenta
INGRESOS PROPIOS	BBVA MEXICO, S.A.	111458612
INGRESOS PROPIOS	BBVA MEXICO, S.A.	119938435
INGRESOS PROPIOS	BANCO SANTANDER MEXICO, S.A	18-00021925-1
INGRESOS PROPIOS	BANCO SANTANDER MEXICO, S.A	18-00021924-8
INGRESOS PROPIOS	BANCO SANTANDER MEXICO, S.A	18-00028736-3
INGRESOS PROPIOS	BANCO SANTANDER MEXICO, S.A	18-00028734-6
INGRESOS PROPIOS	BANCO SANTANDER MEXICO, S.A	18-00033613-3
INGRESOS ESTATALES	BANCO SANTANDER MEXICO, S.A	18-00034184-8
INGRESOS ESTATALES	BBVA MEXICO, S.A.	125983363
INGRESOS ESTATALES	BANCO SANTANDER MEXICO, S.A	18-00021526-3
INGRESOS ESTATALES	BANCO SANTANDER MEXICO, S.A	18-00033404-1

AUTORIZÓ

L.C.F. Y D. FRANCISCO ROGELIO
MENEDEZ BOTANEZ
DIRECTOR GENERAL

ELABORÓ

C.P. ADRIANA PIÑA DE LA PEÑA
DIRECTORA DE ADMINISTRACION Y
FINANZAS



CUENTA PÚBLICA 2025
INSTITUTO DEL DEPORTE DEL ESTADO DE CAMPECHE
Formato del Ejercicio y Destino de Gasto Federalizado y Reintegros
Del 1o. de enero al 31 de diciembre de 2025
(Cifras en Pesos)

Formato del ejercicio y destino de gasto federalizado y reintegros				
Anual				
Programa o Fondo	Destino de los Recursos	Ejercicio		Reintegro
		DEVENGADO	PAGADO	
0		0.00	0.00	0.00

AUTORIZÓ

L.C.F. Y D. FRANCISCO ROGELIO
MENENDEZ BOTANEZ
DIRECTOR GENERAL

ELABORÓ

C.P. ADRIANA PIÑA DE LA PEÑA
DIRECTORA DE ADMINISTRACION Y
FINANZAS

CUENTA PÚBLICA 2025
Relación de Esquemas Bursátiles y de Coberturas Financieras

Ente Público: INSTITUTO DEL DEPORTE DEL ESTADO DE CAMPECHE

RELACIÓN DE ESQUEMAS BURSÁTILES Y DE COBERTURAS FINANCIERAS

En atención a lo establecido en el artículo 46, último párrafo de la LGCG, se informa que el INSTITUTO DEL DEPORTE DEL ESTADO DE CAMPECHE del 1 de Enero al 31 de Diciembre del 2025 No cuenta con Esquemas Bursátiles y de Coberturas Financieras.

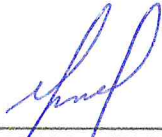

LCF y D. FRANCISCO ROGELIO MENENDEZ BOTANEZ
DIRECTOR GENERAL



C.P. ADRIANA PIÑA DE LA PEÑA
DIRECTORA DE ADMINISTRACION Y FINANZAS



CUENTA PÚBLICA 2025
INSTITUTO DEL DEPORTE DEL ESTADO DE CAMPECHE
Clasificación Económica de los Ingresos, de los Gastos y del Financiamiento
Versión Analítica
Del 1o. de enero al 31 de diciembre de 2025
(Cifras en Pesos)

Código	Concepto	Importe
1	INGRESOS	
1.1	INGRESOS CORRIENTES	4,932,787.96
1.1.1	Impuestos	0.00
1.1.1.1	Impuestos sobre el ingreso, las utilidades y las ganancias de capital	0.00
1.1.1.1.1	De personas físicas	0.00
1.1.1.1.2	De empresas y otras corporaciones (personas morales)	0.00
1.1.1.1.3	No clasificables	0.00
1.1.1.2	Impuestos sobre nómina y la fuerza de trabajo	0.00
1.1.1.3	Impuestos sobre la propiedad	0.00
1.1.1.4	Impuestos sobre los bienes y servicios	0.00
1.1.1.5	Impuestos sobre el comercio y las transacciones internacionales/comercio exterior	0.00
1.1.1.6	Impuestos ecológicos	0.00
1.1.1.7	Impuestos a los rendimientos petroleros	0.00
1.1.1.8	Otros Impuestos	0.00
1.1.1.9	Accesorios	0.00
1.1.2	Contribuciones a la Seguridad Social	0.00
1.1.2.1	Contribuciones de los empleados	0.00
1.1.2.2	Contribuciones de los empleadores	0.00
1.1.2.3	Contribuciones de los trabajadores por cuenta propia o no empleados	0.00
1.1.2.4	Contribuciones no clasificables	0.00
1.1.3	Contribuciones de Mejoras	0.00
1.1.4	Derechos y Productos y Aprovechamientos Corrientes	0.00
1.1.4.1	Derechos no incluidos en otros conceptos	0.00
1.1.4.2	Productos corrientes no incluidos en otros conceptos	0.00
1.1.4.3	Aprovechamientos corrientes no incluidos en otros conceptos	0.00
1.1.5	Rentas de la Propiedad	0.00
1.1.5.1	Intereses	0.00
1.1.5.1.1	Internos	0.00
1.1.5.1.2	Externos	0.00
1.1.5.2	Dividendos y retiros de las cuasisociedades	0.00
1.1.5.3	Arrendamientos de tierras y terrenos	0.00
1.1.5.4	Otros	0.00
1.1.6	Ventas de Bienes y Servicios de Entidades del Gobierno General/Ingreso de Explotación de Entidades Empresariales	4,932,787.96
1.1.6.1	Ventas de establecimientos no de mercado	4,932,787.96
1.1.6.2	Ventas de establecimientos de mercado	0.00
1.1.6.3	Derechos administrativos	0.00
1.1.7	Subsidios y Subvenciones Recibidos por Entidades Empresariales Públicas	0.00
1.1.7.1	Subsidios y Subvenciones recibidos por entidades empresariales públicas no financieras	0.00
1.1.7.2	Subsidios y Subvenciones recibidos por entidades empresariales públicas financieras	0.00
1.1.8	Transferencias, Asignaciones y Donativos Corrientes Recibidos	0.00
1.1.8.1	Del sector privado	0.00
1.1.8.2	Del sector público	0.00
1.1.8.2.1	De la Federación	0.00
1.1.8.2.2	De Entidades Federativas	0.00
1.1.8.2.3	De Municipios	0.00
1.1.8.3	Del sector externo	0.00
1.1.8.3.1	De gobiernos extranjeros	0.00
1.1.8.3.2	De organismos internacionales	0.00
1.1.8.3.3	Del sector privado externo	0.00
1.1.9	Participaciones	0.00
1.2	INGRESOS DE CAPITAL	0.00
1.2.1	Venta (Disposición) de Activos	0.00
1.2.1.1	Venta de activos fijos	0.00
1.2.1.2	Venta de objetos de valor	0.00
1.2.1.3	Venta de activos no producidos	0.00
1.2.2	Disminución de Existencias	0.00
1.2.2.1	Materiales y suministros	0.00
1.2.2.2	Materias Primas	0.00
1.2.2.3	Trabajos en curso	0.00
1.2.2.4	Bienes terminados	0.00
1.2.2.5	Bienes para venta	0.00
1.2.2.6	Bienes en tránsito	0.00
1.2.2.7	Existencia de material de seguridad y defensa	0.00
1.2.3	Incremento de la Depreciación, Amortización, Estimaciones y Provisiones Acumuladas	0.00
1.2.3.1	Depreciación y amortización	0.00
1.2.3.2	Estimaciones por deterioro de inventarios	0.00
1.2.3.3	Otras estimaciones por pérdida o deterioro	0.00
1.2.3.4	Provisiones	0.00
1.2.4	Transferencias, Asignaciones y Donativos de Capital Recibidos	0.00
1.2.4.1	Del sector privado	0.00
1.2.4.2	Del sector público	0.00
1.2.4.2.1	De la Federación	0.00



CUENTA PÚBLICA 2025
INSTITUTO DEL DEPORTE DEL ESTADO DE CAMPECHE
Clasificación Económica de los Ingresos, de los Gastos y del Financiamiento
Versión Analítica
Del 1o. de enero al 31 de diciembre de 2025
(Cifras en Pesos)

Código	Concepto	Importe
1.2.4.2.2	De Entidades Federativas	0.00
1.2.4.2.3	De Municipios	0.00
1.2.4.3	Del sector externo	0.00
1.2.4.3.1	De gobiernos extranjeros	0.00
1.2.4.3.2	De organismos internacionales	0.00
1.2.4.3.3	Del sector privado externo	0.00
1.2.5	Recuperación de Inversiones Financieras Realizadas con Fines De Política	0.00
1.2.5.1	Venta de Acciones y participaciones de capital adquiridas con fines de política	0.00
1.2.5.2	Valores representativos de deuda adquiridos con fines de política	0.00
1.2.5.3	Venta de obligaciones negociables adquiridas con fines de política	0.00
1.2.5.4	Recuperación de préstamos realizados con fines de política	0.00
TOTAL DE INGRESOS		4,932,787.96
2	GASTOS	
2.1	GASTOS CORRIENTES	47,818,278.22
2.1.1	Gastos de Consumo de los Entes del Gobierno General/Gastos de Explotación de las Entidades Empresariales	46,922,012.22
2.1.1.1	Remuneraciones	19,519,782.88
2.1.1.2	Compra de bienes y servicios	27,402,229.34
2.1.1.3	Variación de existencias (Disminución (+) Incremento (-))	0.00
2.1.1.4	Depreciación y amortización	0.00
2.1.1.5	Estimaciones por deterioro de inventarios	0.00
2.1.1.6	Impuestos sobre los productos, la producción y las importaciones de las entidades empresariales	0.00
2.1.2	Prestaciones de la Seguridad Social	0.00
2.1.3	Gastos de la Propiedad	0.00
2.1.3.1	Intereses	0.00
2.1.3.1.1	Intereses de la deuda interna	0.00
2.1.3.1.2	Intereses de la deuda externa	0.00
2.1.3.2	Gastos de la propiedad distintos de intereses	0.00
2.1.3.2.1	Dividendos y retiros de las cuasisociedades	0.00
2.1.3.2.2	Arrendamientos de tierras y terrenos	0.00
2.1.4	Subsidios y Subvenciones a Empresas	0.00
2.1.4.1	A entidades empresariales del sector privado	0.00
2.1.4.1.1	A entidades empresariales no financieras	0.00
2.1.4.1.2	A entidades empresariales financieras	0.00
2.1.4.2	A entidades empresariales del sector público	0.00
2.1.4.2.1	A entidades empresariales no financieras	0.00
2.1.4.2.2	A entidades empresariales financieras	0.00
2.1.5	Transferencias, Asignaciones y Donativos Corrientes Otorgados	896,266.00
2.1.5.1	Al sector privado	896,266.00
2.1.5.2	Al sector público	0.00
2.1.5.2.1	A la Federación	0.00
2.1.5.2.2	A las Entidades Federativas	0.00
2.1.5.2.3	A los Municipios	0.00
2.1.5.3	Al sector externo	0.00
2.1.5.3.1	A gobiernos extranjeros	0.00
2.1.5.3.2	A organismos internacionales	0.00
2.1.5.3.3	Al sector privado externo	0.00
2.1.6	Impuesto Sobre los Ingresos, la Riqueza y Otros a las Entidades Empresariales Públicas	0.00
2.1.7	Participaciones	0.00
2.1.8	Provisiones y Otras Estimaciones	0.00
2.1.8.1	Provisiones a corto plazo	0.00
2.1.8.2	Provisiones a largo plazo	0.00
2.1.8.3	Estimaciones por pérdida o deterioro a corto plazo	0.00
2.1.8.4	Estimaciones por pérdida o deterioro a largo plazo	0.00
2.2	GASTOS DE CAPITAL	200,227.29
2.2.1	Construcciones en Proceso	0.00
2.2.2	Activos Fijos (Formación bruta de capital fijo)	200,227.29
2.2.2.1	Viviendas, Edificios y Estructuras	0.00
2.2.2.1.1	Viviendas	0.00
2.2.2.1.2	Edificios no residenciales	0.00
2.2.2.1.3	Otras estructuras	0.00
2.2.2.2	Maquinaria y Equipo	200,227.29
2.2.2.2.1	Equipo de transporte	0.00
2.2.2.2.2	Equipo de tecnología de la información y comunicaciones	0.00
2.2.2.2.3	Otra maquinaria y equipo	200,227.29
2.2.2.3	Equipo de Defensa y Seguridad	0.00
2.2.2.4	Activos Biológicos Cultivados	0.00
2.2.2.4.1	Ganado para cría, leche, tiro, etc. que dan productos recurrentes	0.00
2.2.2.4.2	Arboles, cultivos y otras plantaciones que dan productos recurrentes	0.00
2.2.2.5	Activos Fijos Intangibles	0.00
2.2.2.5.1	Investigación y desarrollo	0.00
2.2.2.5.2	Exploración y evaluación minera	0.00
2.2.2.5.3	Programas de informática y bases de datos	0.00
2.2.2.5.4	Originales para esparcimiento, literarios o artísticos	0.00
2.2.2.5.5	Otros activos fijos intangibles	0.00

Handwritten signature and mark.



CUENTA PÚBLICA 2025
INSTITUTO DEL DEPORTE DEL ESTADO DE CAMPECHE
Clasificación Económica de los Ingresos, de los Gastos y del Financiamiento
Versión Analítica
Del 1o. de enero al 31 de diciembre de 2025
(Cifras en Pesos)

Código	Concepto	Importe
2.2.3	Incremento de Existencias	0.00
2.2.3.1	Materiales y suministros	0.00
2.2.3.2	Materias primas	0.00
2.2.3.3	Trabajos en curso	0.00
2.2.3.4	Bienes terminados	0.00
2.2.3.5	Bienes para venta	0.00
2.2.3.6	Bienes en tránsito	0.00
2.2.3.7	Existencias de materiales de seguridad y defensa	0.00
2.2.4	Objetos de Valor	0.00
2.2.4.1	Metales y piedras preciosas	0.00
2.2.4.2	Antigüedades y otros objetos de arte	0.00
2.2.4.3	Otros objetos de valor	0.00
2.2.5	Activos no Producidos	0.00
2.2.5.1	Activos tangibles no producidos de origen natural	0.00
2.2.5.1.1	Tierras y Terrenos	0.00
2.2.5.1.2	Recursos minerales y energéticos	0.00
2.2.5.1.3	Recursos biológicos no cultivados	0.00
2.2.5.1.4	Recursos hídricos	0.00
2.2.5.1.5	Otros activos de origen natural	0.00
2.2.5.2	Activos intangibles no producidos	0.00
2.2.5.2.1	Derechos patentados	0.00
2.2.5.2.2	Arrendamientos operativos comerciales	0.00
2.2.5.2.3	Fondos de comercio adquiridos	0.00
2.2.5.2.4	Otros activos intangibles no producidos	0.00
2.2.6	Transferencias, Asignaciones y Donativos de Capital Otorgados	0.00
2.2.6.1	Al sector privado	0.00
2.2.6.2	Al sector público	0.00
2.2.6.2.1	A la Federación	0.00
2.2.6.2.2	A Entidades Federativas	0.00
2.2.6.2.3	A Municipios	0.00
2.2.6.3	Al sector externo	0.00
2.2.6.3.1	A gobiernos extranjeros	0.00
2.2.6.3.2	A organismos internacionales	0.00
2.2.6.3.3	Al sector privado externo	0.00
2.2.7	Inversión Financiera con Fines de Política Económica	0.00
2.2.7.1	Acciones y participaciones de capital	0.00
2.2.7.2	Valores representativos de deuda adquiridos con fines de política económica	0.00
2.2.7.3	Obligaciones negociables adquiridas con fines de política económica	0.00
2.2.7.4	Concesión de Préstamos	0.00
TOTAL DEL GASTO	TOTAL DEL GASTO	48,018,505.51
Menos	Participaciones, Intereses y Otros Gastos de la Deuda =	0.00
	TOTAL DEL GASTO PROGRAMABLE	48,018,505.51
(1) Nota: En el rubro de "Construcciones en Proceso", se incluye el monto de los gastos incurridos en los Capítulos del COG que se describen a continuación y que fueron especificados como correspondientes al Tipo de Gasto 2 (de Capital):		
Servicios Personales	COG 1000 Tipo de Gasto 2	
Materiales y Suministros	COG 2000 Tipo de Gasto 2	
Servicios Generales	COG 3000 Tipo de Gasto 2	
3	FINANCIAMIENTO	
3.1	FUENTES FINANCIERAS	
3.1.1	Disminución de Activos Financieros	4,827,354.72
3.1.1.1	Disminución de Activos Financieros Corrientes (Circulantes)	4,827,354.72
3.1.1.1.1	Disminución de caja y bancos (efectivos y equivalentes)	4,827,354.72
3.1.1.1.2	Disminución de inversiones financieras de corto plazo (derechos a recibir efectivo o equivalentes)	0.00
3.1.1.1.3	Disminución de cuentas por cobrar	0.00
3.1.1.1.4	Disminución de documentos por cobrar	0.00
3.1.1.1.5	Recuperación de préstamos otorgados de corto plazo	0.00
3.1.1.1.6	Disminución de otros activos financieros corrientes	0.00
3.1.1.2	Disminución de Activos Financieros No Corrientes	0.00
3.1.1.2.1	Recuperación de inversiones financieras de largo plazo con fines de liquidez	0.00
3.1.1.2.1.1	Venta de acciones y participaciones de capital	0.00
3.1.1.2.1.2	Venta de títulos y valores representativos de deuda	0.00
3.1.1.2.1.3	Venta de obligaciones negociables	0.00
3.1.1.2.1.4	Recuperación de préstamos	0.00
3.1.1.2.2	Disminución de otros activos financieros no corrientes	0.00
3.1.2	Incremento de pasivos	0.00
3.1.2.1	Incremento de Pasivos Corrientes	0.00
3.1.2.1.1	Incremento de cuentas por pagar	0.00
3.1.2.1.2	Incremento de documentos por pagar	0.00
3.1.2.1.3	Conversión de la deuda pública a largo plazo en porción circulante	0.00
3.1.2.1.3.1	Conversión de títulos y valores de largo plazo en corto plazo	0.00
3.1.2.1.3.1.1	Porción de corto plazo de títulos y valores de la deuda pública interna de L.P.	0.00
3.1.2.1.3.1.2	Porción de corto plazo de títulos y valores de la deuda pública externa de L.P.	0.00





CUENTA PÚBLICA 2025
INSTITUTO DEL DEPORTE DEL ESTADO DE CAMPECHE
Clasificación Económica de los Ingresos, de los Gastos y del Financiamiento
Versión Analítica
Del 1o. de enero al 31 de diciembre de 2025
(Cifras en Pesos)

Código	Concepto	Importe
3.1.2.1.3.2	Conversión de préstamos de largo plazo en corto plazo	0.00
3.1.2.1.3.2.1	Porción a corto plazo de préstamos de la deuda pública interna de L.P.	0.00
3.1.2.1.3.2.2	Porción a corto plazo de préstamos de la deuda pública externa de L.P.	0.00
3.1.2.1.4	Incremento de otros pasivos de corto plazo	0.00
3.1.2.2	Incremento de Pasivos No Corrientes	0.00
3.1.2.2.1	Incremento de cuentas por pagar a largo plazo	0.00
3.1.2.2.2	Incremento de documentos por pagar a largo plazo	0.00
3.1.2.2.3	Colocación de títulos y valores a largo plazo	0.00
3.1.2.2.3.1	Colocación de títulos y valores de la deuda pública interna	0.00
3.1.2.2.3.2	Colocación de títulos y valores de la deuda pública externa	0.00
3.1.2.2.4	Obtención de préstamos de la deuda pública a largo plazo	0.00
3.1.2.2.4.1	Obtención de préstamos internos	0.00
3.1.2.2.4.2	Obtención de préstamos externos	0.00
3.1.2.2.5	Incremento de otros pasivos de largo plazo	0.00
3.1.3	Incremento del Patrimonio	0.00
	TOTAL FUENTES FINANCIERAS	4,827,354.72
3.2	APLICACIONES FINANCIERAS (USOS)	
3.2.1	Incremento de Activos Financieros	0.00
3.2.1.1	Incremento de Activos Financieros Corrientes (Circulantes)	0.00
3.2.1.1.1	Incremento de caja y bancos (efectivo y equivalentes)	0.00
3.2.1.1.2	Incremento de inversiones financieras de corto plazo (derechos a recibir efectivo y equivalentes)	0.00
3.2.1.1.3	Incremento de cuentas por cobrar	0.00
3.2.1.1.4	Incremento de documentos por cobrar	0.00
3.2.1.1.5	Préstamos otorgados de corto plazo	0.00
3.2.1.1.6	Incremento de otros activos financieros corrientes	0.00
3.2.1.2	Incremento de Activos Financieros No Corrientes	0.00
3.2.1.2.1	Inversiones financieras a largo plazo con fines de liquidez	0.00
3.2.1.2.1.1	Compra de acciones y participaciones de capital	0.00
3.2.1.2.1.2	Compra de títulos y valores representativos de deuda	0.00
3.2.1.2.1.3	Compra de obligaciones negociables	0.00
3.2.1.2.1.4	Concesión de préstamos	0.00
3.2.1.2.2	Incremento de otros activos financieros no corrientes	0.00
3.2.2	Disminución de Pasivos	0.00
3.2.2.1	Disminución de Pasivos Corrientes	0.00
3.2.2.1.1	Disminución de Cuentas por Pagar	0.00
3.2.2.1.2	Disminución de Documentos por Pagar	0.00
3.2.2.1.3	Amortización de la Porción Circulante de la Deuda Pública de Largo Plazo	0.00
3.2.2.1.3.1	Amortización de la porción circulante de la deuda pública de L.P. en títulos y valores	0.00
3.2.2.1.3.1.1	Amortización de la porción circulante de la deuda pública interna de L.P. en Títulos valores	0.00
3.2.2.1.3.1.2	Amortización de la porción circulante de la deuda pública externa de L.P. en títulos y valores	0.00
3.2.2.1.3.2	Amortización de la porción circulante de la deuda pública de L.P. en préstamos	0.00
3.2.2.1.3.2.1	Amortización de la porción circulante de la deuda pública interna de L.P. en préstamos	0.00
3.2.2.1.3.2.2	Amortización de la porción circulante de la deuda pública externa de L.P. en préstamos	0.00
3.2.2.1.4	Disminución de Otros Pasivos de Corto Plazo	0.00
3.2.2.2	Disminución de Pasivos no Corrientes	0.00
3.2.2.2.1	Disminución de Cuentas por Pagar a Largo Plazo	0.00
3.2.2.2.2	Disminución de Documentos por Pagar a Largo Plazo	0.00
3.2.2.2.3	Conversión de Deuda Pública de Largo Plazo en Porción Circulante	0.00
3.2.2.2.3.1	Conversión de títulos y valores de largo plazo en corto plazo	0.00
3.2.2.2.3.1.1	Porción de corto plazo de títulos y valores de la deuda pública interna	0.00
3.2.2.2.3.1.2	Porción de corto plazo de títulos y valores de la deuda pública externa	0.00
3.2.2.2.3.2	Conversión de préstamos de largo plazo en corto plazo	0.00
3.2.2.2.3.2.1	Porción a corto plazo de préstamos de la deuda pública interna	0.00
3.2.2.2.3.2.2	Porción a corto plazo de préstamos de la deuda pública externa	0.00
3.2.2.2.4	Disminución de Otros Pasivos de Largo Plazo	0.00
3.2.3	Disminución de Patrimonio	0.00
	TOTAL APLICACIONES FINANCIERAS	0.00

AUTORIZÓ

ELABORÓ

L.C.F. Y D. FRANCISCO ROGELIO
MENENDEZ BÓTANEZ
DIRECTOR GENERAL

C.P. ADRIANA PIÑA DE LA PEÑA
DIRECTORA DE ADMINISTRACION Y
FINANZAS



CRITERIOS-LDF

CUENTA PUBLICA
INSTITUTO DEL DEPORTE DEL ESTADO DE CAMPECHE
ENTIDAD FEDERATIVA DE CAMPECHE

| 2025
|



CUENTA PÚBLICA 2025
INSTITUTO DEL DEPORTE DEL ESTADO DE CAMPECHE
Formato 1 Estado de Situación Financiera Detallado - LDF
Al 31 de diciembre de 2024 y al 31 de diciembre de 2025
(PESOS)

Concepto	2025	31 de diciembre de 2024	Concepto	2025	31 de diciembre de 2024
ACTIVO			PASIVO		
Activo Circulante			Pasivo Circulante		
a. Efectivo y Equivalentes (a=a1+a2+a3+a4+a5+a6+a7)	81,885.29	163,230.23	a. Cuentas por Pagar a Corto Plazo (a=a1+a2+a3+a4+a5+a6+a7+a8+a9)	1,022,146.33	595,916.61
a1) Efectivo	0.00	0.00	a1) Servicios Personales por Pagar a Corto Plazo	0.00	0.00
a2) Bancos/Tesorería	81,885.29	163,230.23	a2) Proveedores por Pagar a Corto Plazo	172,367.00	216,549.62
a3) Bancos/Dependencias y Otros	0.00	0.00	a3) Contratistas por Obras Públicas por Pagar a Corto Plazo	0.00	0.00
a4) Inversiones Temporales (Hasta 3 meses)	0.00	0.00	a4) Participaciones y Aportaciones por Pagar a Corto Plazo	0.00	0.00
a5) Fondos con Afectación Específica	0.00	0.00	a5) Transferencias Otorgadas por Pagar a Corto Plazo	0.00	63,057.00
a6) Depósitos de Fondos de Terceros en Garantía y/o Administración	0.00	0.00	a6) Intereses, Comisiones y Otros Gastos de la Deuda Pública por Pagar a Corto Plazo	0.00	0.00
a7) Otros Efectivos y Equivalentes	0.00	0.00	a7) Retenciones y Contribuciones por Pagar a Corto Plazo	849,779.33	316,310.06
b. Derechos a Recibir Efectivo o Equivalentes (b=b1+b2+b3+b4+b5+b6+b7)	50,908.23	63,057.00	a8) Devoluciones de la Ley de Ingresos por Pagar a Corto Plazo	0.00	0.00
b1) Inversiones Financieras de Corto Plazo	0.00	0.00	a9) Otras Cuentas por Pagar a Corto Plazo	0.00	(0.07)
b2) Cuentas por Cobrar a Corto Plazo	0.00	0.00	b. Documentos por Pagar a Corto Plazo (b=b1+b2+b3)	0.00	0.00
b3) Deudores Diversos por Cobrar a Corto Plazo	50,908.23	63,057.00	b1) Documentos Comerciales por Pagar a Corto Plazo	0.00	0.00
b4) Ingresos por Recuperar a Corto Plazo	0.00	0.00	b2) Documentos con Contratistas por Obras Públicas por Pagar a Corto Plazo	0.00	0.00
b5) Deudores por Anticipos de la Tesorería a Corto Plazo	0.00	0.00	b3) Otros Documentos por Pagar a Corto Plazo	0.00	0.00
b6) Préstamos Otorgados a Corto Plazo	0.00	0.00	c. Porción a Corto Plazo de la Deuda Pública a Largo Plazo (c=c1+c2)	0.00	0.00
b7) Otros Derechos a Recibir Efectivo o Equivalentes a Corto Plazo	0.00	0.00	c1) Porción a Corto Plazo de la Deuda Pública	0.00	0.00
c. Derechos a Recibir Bienes o Servicios (c=c1+c2+c3+c4+c5)	0.00	0.00	c2) Porción a Corto Plazo de Arrendamiento Financiero	0.00	0.00
c1) Anticipo a Proveedores por Adquisición de Bienes y Prestación de Servicios a Corto Plazo	0.00	0.00	d. Títulos y Valores a Corto Plazo	0.00	0.00
c2) Anticipo a Proveedores por Adquisición de Bienes Inmuebles y Muebles a Corto Plazo	0.00	0.00	e. Pasivos Diferidos a Corto Plazo (e=e1+e2+e3)	0.00	0.00
c3) Anticipo a Proveedores por Adquisición de Bienes Intangibles a Corto Plazo	0.00	0.00	e1) Ingresos Cobrados por Adelantado a Corto Plazo	0.00	0.00
c4) Anticipo a Contratistas por Obras Públicas a Corto Plazo	0.00	0.00	e2) Intereses Cobrados por Adelantado a Corto Plazo	0.00	0.00
c5) Otros Derechos a Recibir Bienes o Servicios a Corto Plazo	0.00	0.00	e3) Otros Pasivos Diferidos a Corto Plazo	0.00	0.00
d. Inventarios (d=d1+d2+d3+d4+d5)	0.00	0.00	f. Fondos y Bienes de Terceros en Garantía y/o Administración a Corto Plazo (f=f1+f2+f3+f4+f5+f6)	0.00	0.00
d1) Inventario de Mercancías para Venta	0.00	0.00	f1) Fondos en Garantía a Corto Plazo	0.00	0.00
d2) Inventario de Mercancías Terminadas	0.00	0.00	f2) Fondos en Administración a Corto Plazo	0.00	0.00
d3) Inventario de Mercancías en Proceso de Elaboración	0.00	0.00	f3) Fondos Contingentes a Corto Plazo	0.00	0.00
d4) Inventario de Materias Primas, Materiales y Suministros para Producción	0.00	0.00	f4) Fondos de Fideicomisos, Mandatos y Contratos Análogos a Corto Plazo	0.00	0.00
d5) Bienes en Tránsito	0.00	0.00	f5) Otros Fondos de Terceros en Garantía y/o Administración a Corto Plazo	0.00	0.00
e. Almacenes	0.00	0.00	f6) Valores y Bienes en Garantía a Corto Plazo	0.00	0.00
f. Estimación por Pérdida o Deterioro de Activos Circulantes (f=f1+f2)	0.00	0.00	g. Provisiones a Corto Plazo (g=g1+g2+g3)	0.00	0.00
f1) Estimaciones para Cuentas Incobrables por Derechos a Recibir Efectivo o Equivalentes	0.00	0.00	g1) Provisión para Demandas y Juicios a Corto Plazo	0.00	0.00
f2) Estimación por Deterioro de Inventarios	0.00	0.00	g2) Provisión para Contingencias a Corto Plazo	0.00	0.00
g. Otros Activos Circulantes (g=g1+g2+g3+g4)	0.00	0.00	g3) Otras Provisiones a Corto Plazo	0.00	0.00
g1) Valores en Garantía	0.00	0.00	h. Otros Pasivos a Corto Plazo (h=h1+h2+h3)	0.00	0.00
g2) Bienes en Garantía (excluye depósitos de fondos)	0.00	0.00	h1) Ingresos por Clasificar	0.00	0.00
g3) Bienes Derivados de Embargos, Decomisos, Aseguramientos y Daño en Pago	0.00	0.00	h2) Recaudación por Participar	0.00	0.00
g4) Adquisición con Fondos de Terceros	0.00	0.00	h3) Otros Pasivos Circulantes	0.00	0.00
IA. Total de Activos Circulantes (IA = a + b + c + d + e + f + g)	132,793.52	226,287.23	IIA. Total de Pasivos Circulantes (IIA = a + b + c + d + e + f + g + h)	1,022,146.33	595,916.61
Activo No Circulante			Pasivo No Circulante		
a. Inversiones Financieras a Largo Plazo	0.00	0.00	a. Cuentas por Pagar a Largo Plazo	0.00	0.00
b. Derechos a Recibir Efectivo o Equivalentes a Largo Plazo	0.00	0.00	b. Documentos por Pagar a Largo Plazo	0.00	0.00
c. Bienes Inmuebles, Infraestructura y Construcciones en Proceso	120,793,783.51	120,793,783.51	c. Deuda Pública a Largo Plazo	0.00	0.00

IT



CUENTA PÚBLICA 2025
INSTITUTO DEL DEPORTE DEL ESTADO DE CAMPECHE
Formato 1 Estado de Situación Financiera Detallado - LDF
Al 31 de diciembre de 2024 y al 31 de diciembre de 2025
(PESOS)

Concepto	2025	31 de diciembre de 2024	Concepto	2025	31 de diciembre de 2024
d. Bienes Muebles	18,203,581.74	18,003,354.45	d. Pasivos Diferidos a Largo Plazo	0.00	0.00
e. Activos Intangibles	0.00	0.00	e. Fondos y Bienes de Terceros en Garantía y/o en Administración a Largo Plazo	0.00	0.00
f. Depreciación, Deterioro y Amortización Acumulada de Bienes	(9,327,661.32)	(7,735,613.43)	f. Provisiones a Largo Plazo	0.00	0.00
g. Activos Diferidos	0.00	0.00	IIB. Total de Pasivos No Circulantes (IIB = a + b + c + d + e + f)	0.00	0.00
h. Estimación por Pérdida o Deterioro de Activos no Circulantes	0.00	0.00	II. Total del Pasivo (II = IIA + IIB)	1,022,146.33	595,916.61
i. Otros Activos no Circulantes	0.00	0.00	HACIENDA PÚBLICA/ PATRIMONIO		
IB. Total de Activos No Circulantes (IB = a + b + c + d + e + f + g + h + i)	129,669,703.93	131,061,524.53	IIIA. Hacienda Pública/Patrimonio Contribuido (IIIA = a + b + c)	0.00	0.00
I. Total del Activo (I = IA + IB)	129,802,497.45	131,287,811.76	a. Aportaciones	0.00	0.00
			b. Donaciones de Capital	0.00	0.00
			c. Actualización de la Hacienda Pública/Patrimonio	0.00	0.00
			IIIB. Hacienda Pública/Patrimonio Generado (IIIB = a + b + c + d + e)	129,780,351.12	130,691,895.15
			a. Resultado del Ejercicio (Ahorro/ Desahorro)	(1,386,280.70)	777,320.68
			b. Resultados de Ejercicios Anteriores	144,913,642.98	144,661,586.92
			c. Revalúos	0.00	0.00
			d. Reservas	0.00	0.00
			e. Rectificaciones de Resultados de Ejercicios Anteriores	(14,747,011.16)	(14,747,012.45)
			IIIC. Exceso o Insuficiencia en la Actualización de la Hacienda Pública/Patrimonio (IIIC=a+b)	0.00	0.00
			a. Resultado por Posición Monetaria	0.00	0.00
			b. Resultado por Tenencia de Activos no Monetarios	0.00	0.00
			III. Total Hacienda Pública/Patrimonio (III = IIIA + IIIB + IIIC)	128,780,351.12	130,691,895.15
			IV. Total del Pasivo y Hacienda Pública/Patrimonio (IV = II + III)	129,802,497.45	131,287,811.76

AUTORIZÓ

L.C.F. Y D. FRANCISCO ROGELIO MENENDEZ BOTANEZ
 DIRECTOR GENERAL

ELABORÓ

C.P. ADRIANA PIÑA DE LA PEÑA
 DIRECTORA DE ADMINISTRACION Y FINANZAS



CUENTA PÚBLICA 2025
INSTITUTO DEL DEPORTE DEL ESTADO DE CAMPECHE
Formato 2 Informe Analítico de la Deuda Pública y Otros Pasivos - LDF
Del 1 de enero al 31 de diciembre de 2025
(PESOS)

Denominación de la Deuda Pública y Otros Pasivos (c)	Saldo al 31 de diciembre de 2024 (d)	Disposiciones del Periodo (e)	Amortizaciones del Periodo (f)	Revaluaciones, Reclasificaciones y Otros Ajustes (g)	Saldo Final del Periodo (h) h=d+e-f+g	Pago de Intereses del Periodo (i)	Pago de Comisiones y demás costos asociados durante el Periodo (j)
1. Deuda Pública (1=A+B)	0.00	0.00	0.00	0.00	0.00	0.00	0.00
A. Corto Plazo (A=a1+a2+a3)	0.00	0.00	0.00	0.00	0.00	0.00	0.00
a1) Instituciones de Crédito	0.00	0.00	0.00	0.00	0.00	0.00	0.00
a2) Títulos y Valores	0.00	0.00	0.00	0.00	0.00	0.00	0.00
a3) Arrendamientos Financieros	0.00	0.00	0.00	0.00	0.00	0.00	0.00
B. Largo Plazo (B=b1+b2+b3)	0.00	0.00	0.00	0.00	0.00	0.00	0.00
b1) Instituciones de Crédito	0.00	0.00	0.00	0.00	0.00	0.00	0.00
b2) Títulos y Valores	0.00	0.00	0.00	0.00	0.00	0.00	0.00
b3) Arrendamientos Financieros	0.00	0.00	0.00	0.00	0.00	0.00	0.00
2. Otros Pasivos	595,916.61	0.00	0.00	0.00	1,022,146.33		
3. Total de la Deuda Pública y Otros Pasivos (3=1+2)	595,916.61	0.00	0.00	0.00	1,022,146.33	0.00	0.00
4. Deuda Contingente 1 (Informativo)	0.00	0.00	0.00	0.00	0.00	0.00	0.00
Deuda Contingente 1	0.00	0.00	0.00	0.00	0.00	0.00	0.00
Deuda Contingente 2	0.00	0.00	0.00	0.00	0.00	0.00	0.00
5. Valor de Instrumentos Bono Cupón Cero 2 (Informativo)	0.00	0.00	0.00	0.00	0.00	0.00	0.00
Instrumento Bono Cupón Cero 1	0.00	0.00	0.00	0.00	0.00	0.00	0.00
Instrumento Bono Cupón Cero 2	0.00	0.00	0.00	0.00	0.00	0.00	0.00

¹ Se refiere a cualquier Financiamiento sin fuente o garantía de pago definida, que sea asumida de manera solidaria o subsidiaria por las Entidades Federativas con sus Municipios, organismos descentralizados y empresas de participación estatal mayoritaria y fideicomisos, locales o municipales, y por los Municipios con sus respectivos organismos descentralizados y empresas de participación municipal mayoritaria.

² Se refiere al valor del Bono Cupón Cero que respalda el pago de los créditos asociados al mismo (Activo).

Obligaciones a Corto Plazo (k)	Monto Contratado (l)	Plazo Pactado (m)	Tasa de Interés (n)	Comisiones y Costos Relacionados (o)	Tasa Efectiva (p)
6. Obligaciones a Corto Plazo (Informativo)	0.00	0.00	0.00	0.00	0.00
Crédito 1	0.00	0.00	0.00	0.00	0.00
Crédito 2	0.00	0.00	0.00	0.00	0.00



CUENTA PÚBLICA 2025
INSTITUTO DEL DEPORTE DEL ESTADO DE CAMPECHE
Formato 2 Informe Analítico de la Deuda Pública y Otros Pasivos - LDF
Del 1 de enero al 31 de diciembre de 2025
(PESOS)

AUTORIZÓ

L.C.F. Y D. FRANCISCO ROGELIO MENENDEZ
BOTÁNEZ

DIRECTOR GENERAL

ELABORÓ

C.P. ADRIANA PIÑA DE LA PEÑA

DIRECTORA DE ADMINISTRACION Y FINANZAS



CUENTA PÚBLICA 2025
INSTITUTO DEL DEPORTE DEL ESTADO DE CAMPECHE
Formato 3 Informe Analítico de Obligaciones Diferentes de Financiamientos – LDF
Del 1 de enero al 31 de diciembre de 2025
(PESOS)

Denominación de las Obligaciones Diferentes de Financiamiento (c)	Fecha del Contrato (d)	Fecha de inicio de operación del proyecto (e)	Fecha de vencimiento (f)	Monto de la inversión pactado (g)	Plazo pactado (h)	Monto promedio mensual del pago de la contraprestación (i)	Monto promedio mensual del pago de la contraprestación correspondiente al pago de inversión (j)	Monto pagado de la inversión al 31 de diciembre de 2025 (k)	Monto pagado de la inversión actualizado al 31 de diciembre de 2025 (l)	Saldo pendiente por pagar de la inversión al 31 de diciembre de 2025 (m= g - l)
A. Asociaciones Público Privadas (APP's) (A=a+b+c+d)				0.00		0.00	0.00	0.00	0.00	0.00
APP 1				0.00		0.00	0.00	0.00	0.00	0.00
APP 2				0.00		0.00	0.00	0.00	0.00	0.00
APP 3				0.00		0.00	0.00	0.00	0.00	0.00
B. Otros Instrumentos (B=a+b+c+d)				0.00		0.00	0.00	0.00	0.00	0.00
Otro Instrumento 1				0.00		0.00	0.00	0.00	0.00	0.00
Otro Instrumento 2				0.00		0.00	0.00	0.00	0.00	0.00
Otro Instrumento 3				0.00		0.00	0.00	0.00	0.00	0.00
C. Total de Obligaciones Diferentes de Financiamiento (C=A+B)				0.00		0.00	0.00	0.00	0.00	0.00

AUTORIZÓ

L.C.F. Y D. FRANCISCO ROGELIO MENENDEZ
BOTANEZ

DIRECTOR GENERAL

ELABORÓ

C.P. ADRIANA PIÑA DE LA PEÑA

DIRECTORA DE ADMINISTRACION Y
FINANZAS



CUENTA PÚBLICA 2025
INSTITUTO DEL DEPORTE DEL ESTADO DE CAMPECHE
Formato 4 Balance Presupuestario - LDF
Del 1 de enero al 31 de diciembre de 2025
(PESOS)

Concepto	Estimado/ Aprobado	Devengado	Recaudado/Pagado
A. Ingresos Totales (A = A1+A2+A3)	114,431,587.00	118,549,096.20	118,549,096.20
A1. Ingresos de Libre Disposición	114,431,587.00	118,549,096.20	118,549,096.20
A2. Transferencias Federales Etiquetadas	0.00	0.00	0.00
A3. Financiamiento Neto	0.00	0.00	0.00
B. Egresos Presupuestarios (B = B1+B2)	114,431,587.00	118,540,430.20	118,368,063.20
B1. Gasto No Etiquetado (sin incluir Amortización de la Deuda Pública)	114,431,587.00	118,540,430.20	118,368,063.20
B2. Gasto Etiquetado (sin incluir Amortización de la Deuda Pública)	0.00	0.00	0.00
C. Remanentes del Ejercicio Anterior (C = C1 + C2)		0.00	0.00
C1. Remanentes de Ingresos de Libre Disposición aplicados en el periodo		0.00	0.00
C2. Remanentes de Transferencias Federales Etiquetadas aplicados en el periodo		0.00	0.00
I. Balance Presupuestario (I = A - B + C)	0.00	8,666.00	181,033.00
II. Balance Presupuestario sin Financiamiento Neto (II = I - A3)	0.00	8,666.00	181,033.00
III. Balance Presupuestario sin Financiamiento Neto y sin Remanentes del Ejercicio Anterior (III = II - C)	0.00	8,666.00	181,033.00

Concepto	Aprobado	Devengado	Pagado
E. Intereses, Comisiones y Gastos de la Deuda (E = E1+E2)	0.00	0.00	0.00
E1. Intereses, Comisiones y Gastos de la Deuda con Gasto No Etiquetado	0.00	0.00	0.00
E2. Intereses, Comisiones y Gastos de la Deuda con Gasto Etiquetado	0.00	0.00	0.00
IV. Balance Primario (IV = III + E)	0.00	8,666.00	181,033.00

Concepto	Estimado/ Aprobado	Devengado	Recaudado/ Pagado
F. Financiamiento (F = F1 + F2)	0.00	0.00	0.00
F1. Financiamiento con Fuente de Pago de Ingresos de Libre Disposición	0.00	0.00	0.00
F2. Financiamiento con Fuente de Pago de Transferencias Federales Etiquetadas	0.00	0.00	0.00
G. Amortización de la Deuda (G = G1 + G2)	0.00	0.00	0.00
G1. Amortización de la Deuda Pública con Gasto No Etiquetado	0.00	0.00	0.00
G2. Amortización de la Deuda Pública con Gasto Etiquetado	0.00	0.00	0.00
A3. Financiamiento Neto (A3 = F - G)	0.00	0.00	0.00

Concepto	Estimado/ Aprobado	Devengado	Recaudado/ Pagado
A1. Ingresos de Libre Disposición	114,431,587.00	118,549,096.20	118,549,096.20
A3.1 Financiamiento Neto con Fuente de Pago de Ingresos de Libre Disposición (A3.1 = F1 - G1)	0.00	0.00	0.00
F1. Financiamiento con Fuente de Pago de Ingresos de Libre Disposición	0.00	0.00	0.00
G1. Amortización de la Deuda Pública con Gasto No Etiquetado	0.00	0.00	0.00
B1. Gasto No Etiquetado (sin incluir Amortización de la Deuda Pública)	114,431,587.00	118,540,430.20	118,368,063.20
C1. Remanentes de Ingresos de Libre Disposición aplicados en el periodo		0.00	0.00
V. Balance Presupuestario de Recursos Disponibles (V = A1 + A3.1 - B1 + C1)	0.00	8,666.00	181,033.00
VI. Balance Presupuestario de Recursos Disponibles sin Financiamiento Neto (VI = V - A3.1)	0.00	8,666.00	181,033.00



CUENTA PÚBLICA 2025
INSTITUTO DEL DEPORTE DEL ESTADO DE CAMPECHE
Formato 4 Balance Presupuestario - LDF
Del 1 de enero al 31 de diciembre de 2025
(PESOS)

Concepto	Estimado/ Aprobado	Devengado	Recaudado/ Pagado
A2. Transferencias Federales Etiquetadas	0.00	0.00	0.00
A3.2 Financiamiento Neto con Fuente de Pago de Transferencias Federales Etiquetadas (A3.2 = F2 – G2)	0.00	0.00	0.00
F2. Financiamiento con Fuente de Pago de Transferencias Federales Etiquetadas	0.00	0.00	0.00
G2. Amortización de la Deuda Pública con Gasto Etiquetado	0.00	0.00	0.00
B2. Gasto Etiquetado (sin incluir Amortización de la Deuda Pública)	0.00	0.00	0.00
C2. Remanentes de Transferencias Federales Etiquetadas aplicados en el periodo		0.00	0.00
VII. Balance Presupuestario de Recursos Etiquetados (VII = A2 + A3.2 – B2 + C2)	0.00	0.00	0.00
VIII. Balance Presupuestario de Recursos Etiquetados sin Financiamiento Neto (VIII = VII – A3.2)	0.00	0.00	0.00

AUTORIZÓ

L.C.F. Y D. FRANCISCO ROGELIO MENENDEZ
BOTANEZ

DIRECTOR GENERAL

ELABORÓ

C.P. ADRIANA PIÑA DE LA PEÑA

DIRECTORA DE ADMINISTRACION Y
FINANZAS



CUENTA PÚBLICA 2025
INSTITUTO DEL DEPORTE DEL ESTADO DE CAMPECHE
Formato 5 Estado Analítico de Ingresos Detallado - LDF
Del 1 de enero al 31 de diciembre de 2025
(PESOS)

Concepto	Ingreso					Diferencia
	Estimado	Ampliaciones/ (Reducciones)	Modificado	Devengado	Recaudado	
Ingresos de Libre Disposición						
A. Impuestos	0.00	0.00	0.00	0.00	0.00	0.00
B. Cuotas y Aportaciones de Seguridad Social	0.00	0.00	0.00	0.00	0.00	0.00
C. Contribuciones de Mejoras	0.00	0.00	0.00	0.00	0.00	0.00
D. Derechos	0.00	0.00	0.00	0.00	0.00	0.00
E. Productos	0.00	0.00	0.00	0.00	0.00	0.00
F. Aprovechamientos	0.00	0.00	0.00	0.00	0.00	0.00
G. Ingresos por Venta de Bienes y Prestación de Servicios	0.00	4,932,787.96	4,932,787.96	4,932,787.96	4,932,787.96	4,932,787.96
H. Participaciones (H=h1+h2+h3+h4+h5+h6+h7+h8+h9+h10+h11)	0.00	0.00	0.00	0.00	0.00	0.00
h1) Fondo General de Participaciones	0.00	0.00	0.00	0.00	0.00	0.00
h2) Fondo de Fomento Municipal	0.00	0.00	0.00	0.00	0.00	0.00
h3) Fondo de Fiscalización y Recaudación	0.00	0.00	0.00	0.00	0.00	0.00
h4) Fondo de Compensación	0.00	0.00	0.00	0.00	0.00	0.00
h5) Fondo de Extracción de Hidrocarburos	0.00	0.00	0.00	0.00	0.00	0.00
h6) Impuesto Especial Sobre Producción y Servicios	0.00	0.00	0.00	0.00	0.00	0.00
h7) 0.136% de la Recaudación Federal Participable	0.00	0.00	0.00	0.00	0.00	0.00
h8) 3.17% Sobre Extracción de Petróleo	0.00	0.00	0.00	0.00	0.00	0.00
h9) Gasolinas y Diésel	0.00	0.00	0.00	0.00	0.00	0.00
h10) Fondo del Impuesto Sobre la Renta	0.00	0.00	0.00	0.00	0.00	0.00
h11) Fondo de Estabilización de los Ingresos de las Entidades Federativas	0.00	0.00	0.00	0.00	0.00	0.00
I. Incentivos Derivados de la Colaboración Fiscal (I=i1+i2+i3+i4+i5)	0.00	0.00	0.00	0.00	0.00	0.00
i1) Tenencia o Uso de Vehículos	0.00	0.00	0.00	0.00	0.00	0.00
i2) Fondo de Compensación ISAN	0.00	0.00	0.00	0.00	0.00	0.00
i3) Impuesto Sobre Automóviles Nuevos	0.00	0.00	0.00	0.00	0.00	0.00
i4) Fondo de Compensación de Repecos-Intermedios	0.00	0.00	0.00	0.00	0.00	0.00
i5) Otros Incentivos Económicos	0.00	0.00	0.00	0.00	0.00	0.00
J. Transferencias y Asignaciones	36,142,354.00	225,000.00	36,367,354.00	35,327,075.24	35,327,075.24	-815,278.76
K. Convenios	0.00	0.00	0.00	0.00	0.00	0.00
k1) Otros Convenios y Subsidios	0.00	0.00	0.00	0.00	0.00	0.00
L. Otros Ingresos de Libre Disposición (L=l1+l2)	78,289,233.00	1,253,930.00	79,543,163.00	78,289,233.00	78,289,233.00	0.00
l1) Participaciones en Ingresos Locales	0.00	0.00	0.00	0.00	0.00	0.00
l2) Otros Ingresos de Libre Disposición	78,289,233.00	1,253,930.00	79,543,163.00	78,289,233.00	78,289,233.00	0.00
I. Total de Ingresos de Libre Disposición (I=A+B+C+D+E+F+G+H+I+J+K+L)	114,431,587.00	6,411,717.96	120,843,304.96	118,549,096.20	118,549,096.20	4,117,509.20
Ingresos Excedentes de Ingresos de Libre Disposición						4,117,509.20
Transferencias Federales Etiquetadas						
A. Aportaciones (A=a1+a2+a3+a4+a5+a6+a7+a8)	0.00	0.00	0.00	0.00	0.00	0.00
a1) Fondo de Aportaciones para la Nómina Educativa y Gasto Operativo	0.00	0.00	0.00	0.00	0.00	0.00
a2) Fondo de Aportaciones para los Servicios de Salud	0.00	0.00	0.00	0.00	0.00	0.00
a3) Fondo de Aportaciones para la Infraestructura Social	0.00	0.00	0.00	0.00	0.00	0.00
a4) Fondo de Aportaciones para el Fortalecimiento de los Municipios y de las Demarcaciones Territoriales del Distrito Federal	0.00	0.00	0.00	0.00	0.00	0.00
a5) Fondo de Aportaciones Múltiples	0.00	0.00	0.00	0.00	0.00	0.00
a6) Fondo de Aportaciones para la Educación Tecnológica y de Adultos	0.00	0.00	0.00	0.00	0.00	0.00
a7) Fondo de Aportaciones para la Seguridad Pública de los Estados y del Distrito Federal	0.00	0.00	0.00	0.00	0.00	0.00
a8) Fondo de Aportaciones para el Fortalecimiento de las Entidades Federativas	0.00	0.00	0.00	0.00	0.00	0.00
B. Convenios (B=b1+b2+b3+b4)	0.00	0.00	0.00	0.00	0.00	0.00
b1) Convenios de Protección Social en Salud	0.00	0.00	0.00	0.00	0.00	0.00
b2) Convenios de Descentralización	0.00	0.00	0.00	0.00	0.00	0.00
b3) Convenios de Reasignación	0.00	0.00	0.00	0.00	0.00	0.00
b4) Otros Convenios y Subsidios	0.00	0.00	0.00	0.00	0.00	0.00
C. Fondos Distintos de Aportaciones (C=c1+c2)	0.00	0.00	0.00	0.00	0.00	0.00
c1) Fondo para Entidades Federativas y Municipios Productores de Hidrocarburos	0.00	0.00	0.00	0.00	0.00	0.00
c2) Fondo Minero	0.00	0.00	0.00	0.00	0.00	0.00

Handwritten signature or mark

Handwritten signature or mark



CUENTA PÚBLICA 2025
INSTITUTO DEL DEPORTE DEL ESTADO DE CAMPECHE
Formato 5 Estado Analítico de Ingresos Detallado - LDF
Del 1 de enero al 31 de diciembre de 2025
(PESOS)

Concepto	Ingreso					Diferencia
	Estimado	Ampliaciones/ (Reducciones)	Modificado	Devengado	Recaudado	
D. Transferencias, Asignaciones, Subsidios y Subvenciones, y Pensiones y Jubilaciones	0.00	0.00	0.00	0.00	0.00	0.00
E. Otras Transferencias Federales Etiquetadas	0.00	0.00	0.00	0.00	0.00	0.00
II. Total de Transferencias Federales Etiquetadas (II = A + B + C + D + E)	0.00	0.00	0.00	0.00	0.00	0.00
III. Ingresos Derivados de Financiamientos (III = A)	0.00	0.00	0.00	0.00	0.00	0.00
A. Ingresos Derivados de Financiamientos	0.00	0.00	0.00	0.00	0.00	0.00
IV. Total de Ingresos (IV = I + II + III)	114,431,587.00	6,411,717.96	120,843,304.96	118,549,096.20	118,549,096.20	4,117,509.20
Datos Informativos						
1. Ingresos Derivados de Financiamientos con Fuente de Pago de Ingresos de Libre Disposición	0.00	0.00	0.00	0.00	0.00	0.00
2. Ingresos Derivados de Financiamientos con Fuente de Pago de Transferencias Federales Etiquetadas	0.00	0.00	0.00	0.00	0.00	0.00
3. Ingresos Derivados de Financiamientos (3 = 1 + 2)	0.00	0.00	0.00	0.00	0.00	0.00

AUTORIZÓ

L.C.F. Y D. FRANCISCO ROGELIO MENENDEZ
BOTANEZ

DIRECTOR GENERAL

ELABORÓ

C.P. ADRIANA PIÑA DE LA PEÑA

DIRECTORA DE ADMINISTRACION Y
FINANZAS



CUENTA PÚBLICA 2025
INSTITUTO DEL DEPORTE DEL ESTADO DE CAMPECHE
Formato 6a Estado Analítico del Ejercicio del Presupuesto de Egresos Detallado - LDF
Clasificación por Objeto del Gasto (Capítulo y Concepto)
Del 1 de enero al 31 de diciembre de 2025
(PESOS)

Concepto	Egresos					Subejercicio
	Aprobado	Ampliaciones/ (Reducciones)	Modificado	Devengado	Pagado	
e2) Mobiliario y Equipo Educativo y Recreativo	0.00	63,800.00	63,800.00	63,800.00	63,800.00	0.00
e3) Equipo e Instrumental Médico y de Laboratorio	0.00	0.00	0.00	0.00	0.00	0.00
e4) Vehículos y Equipo de Transporte	0.00	0.00	0.00	0.00	0.00	0.00
e5) Equipo de Defensa y Seguridad	0.00	0.00	0.00	0.00	0.00	0.00
e6) Maquinaria, Otros Equipos y Herramientas	0.00	136,427.29	136,427.29	136,427.29	136,427.29	0.00
e7) Activos Biológicos	0.00	0.00	0.00	0.00	0.00	0.00
e8) Bienes Inmuebles	0.00	0.00	0.00	0.00	0.00	0.00
e9) Activos Intangibles	0.00	0.00	0.00	0.00	0.00	0.00
F. Inversión Pública (F=f1+f2+f3)	0.00	0.00	0.00	0.00	0.00	0.00
f1) Obra Pública en Bienes de Dominio Público	0.00	0.00	0.00	0.00	0.00	0.00
f2) Obra Pública en Bienes Propios	0.00	0.00	0.00	0.00	0.00	0.00
f3) Proyectos Productivos y Acciones de Fomento	0.00	0.00	0.00	0.00	0.00	0.00
G. Inversiones Financieras y Otras Provisiones (G=g1+g2+g3+g4+g5+g6+g7)	0.00	0.00	0.00	0.00	0.00	0.00
g1) Inversiones Para el Fomento de Actividades Productivas	0.00	0.00	0.00	0.00	0.00	0.00
g2) Acciones y Participaciones de Capital	0.00	0.00	0.00	0.00	0.00	0.00
g3) Compra de Títulos y Valores	0.00	0.00	0.00	0.00	0.00	0.00
g4) Concesión de Préstamos	0.00	0.00	0.00	0.00	0.00	0.00
g5) Inversiones en Fideicomisos, Mandatos y Otros Análogos Fideicomiso de Desastres Naturales (Informativo)	0.00	0.00	0.00	0.00	0.00	0.00
g6) Otras Inversiones Financieras	0.00	0.00	0.00	0.00	0.00	0.00
g7) Provisiones para Contingencias y Otras Erogaciones Especiales	0.00	0.00	0.00	0.00	0.00	0.00
H. Participaciones y Aportaciones (H=h1+h2+h3)	0.00	0.00	0.00	0.00	0.00	0.00
h1) Participaciones	0.00	0.00	0.00	0.00	0.00	0.00
h2) Aportaciones	0.00	0.00	0.00	0.00	0.00	0.00
h3) Convenios	0.00	0.00	0.00	0.00	0.00	0.00
I. Deuda Pública (I=i1+i2+i3+i4+i5+i6+i7)	0.00	0.00	0.00	0.00	0.00	0.00
i1) Amortización de la Deuda Pública	0.00	0.00	0.00	0.00	0.00	0.00
i2) Intereses de la Deuda Pública	0.00	0.00	0.00	0.00	0.00	0.00
i3) Comisiones de la Deuda Pública	0.00	0.00	0.00	0.00	0.00	0.00
i4) Gastos de la Deuda Pública	0.00	0.00	0.00	0.00	0.00	0.00
i5) Costo por Coberturas	0.00	0.00	0.00	0.00	0.00	0.00
i6) Apoyos Financieros	0.00	0.00	0.00	0.00	0.00	0.00
i7) Adeudos de Ejercicios Fiscales Anteriores (ADEFAS)	0.00	0.00	0.00	0.00	0.00	0.00
II. Gasto Etiquetado (II=A+B+C+D+E+F+G+H+I)	0.00	0.00	0.00	0.00	0.00	0.00
A. Servicios Personales (A=a1+a2+a3+a4+a5+a6+a7)	0.00	0.00	0.00	0.00	0.00	0.00
a1) Remuneraciones al Personal de Carácter Permanente	0.00	0.00	0.00	0.00	0.00	0.00
a2) Remuneraciones al Personal de Carácter Transitorio	0.00	0.00	0.00	0.00	0.00	0.00
a3) Remuneraciones Adicionales y Especiales	0.00	0.00	0.00	0.00	0.00	0.00
a4) Seguridad Social	0.00	0.00	0.00	0.00	0.00	0.00
a5) Otras Prestaciones Sociales y Económicas	0.00	0.00	0.00	0.00	0.00	0.00
a6) Previsiones	0.00	0.00	0.00	0.00	0.00	0.00
a7) Pago de Estímulos a Servidores Públicos	0.00	0.00	0.00	0.00	0.00	0.00
B. Materiales y Suministros (B=b1+b2+b3+b4+b5+b6+b7+b8+b9)	0.00	0.00	0.00	0.00	0.00	0.00



CUENTA PÚBLICA 2025
INSTITUTO DEL DEPORTE DEL ESTADO DE CAMPECHE
Formato 6a Estado Analítico del Ejercicio del Presupuesto de Egresos Detallado - LDF
Clasificación por Objeto del Gasto (Capítulo y Concepto)
Del 1 de enero al 31 de diciembre de 2025
(PESOS)

Concepto	Egresos					Subejercicio
	Aprobado	Ampliaciones/ (Reducciones)	Modificado	Devengado	Pagado	
b1) Materiales de Administración, Emisión de Documentos y Artículos Oficiales	0.00	0.00	0.00	0.00	0.00	0.00
b2) Alimentos y Utensilios	0.00	0.00	0.00	0.00	0.00	0.00
b3) Materias Primas y Materiales de Producción y Comercialización	0.00	0.00	0.00	0.00	0.00	0.00
b4) Materiales y Artículos de Construcción y de Reparación	0.00	0.00	0.00	0.00	0.00	0.00
b5) Productos Químicos, Farmacéuticos y de Laboratorio	0.00	0.00	0.00	0.00	0.00	0.00
b6) Combustibles, Lubricantes y Aditivos	0.00	0.00	0.00	0.00	0.00	0.00
b7) Vestuario, Blancos, Prendas de Protección y Artículos Deportivos	0.00	0.00	0.00	0.00	0.00	0.00
b8) Materiales y Suministros Para Seguridad	0.00	0.00	0.00	0.00	0.00	0.00
b9) Herramientas, Refacciones y Accesorios Menores	0.00	0.00	0.00	0.00	0.00	0.00
C. Servicios Generales (C=c1+c2+c3+c4+c5+c6+c7+c8+c9)	0.00	0.00	0.00	0.00	0.00	0.00
c1) Servicios Básicos	0.00	0.00	0.00	0.00	0.00	0.00
c2) Servicios de Arrendamiento	0.00	0.00	0.00	0.00	0.00	0.00
c3) Servicios Profesionales, Científicos, Técnicos y Otros Servicios	0.00	0.00	0.00	0.00	0.00	0.00
c4) Servicios Financieros, Bancarios y Comerciales	0.00	0.00	0.00	0.00	0.00	0.00
c5) Servicios de Instalación, Reparación, Mantenimiento y Conservación	0.00	0.00	0.00	0.00	0.00	0.00
c6) Servicios de Comunicación Social y Publicidad	0.00	0.00	0.00	0.00	0.00	0.00
c7) Servicios de Traslado y Viáticos	0.00	0.00	0.00	0.00	0.00	0.00
c8) Servicios Oficiales	0.00	0.00	0.00	0.00	0.00	0.00
c9) Otros Servicios Generales	0.00	0.00	0.00	0.00	0.00	0.00
D. Transferencias, Asignaciones, Subsidios y Otras Ayudas (D=d1+d2+d3+d4+d5+d6+d7+d8+d9)	0.00	0.00	0.00	0.00	0.00	0.00
d1) Transferencias Internas y Asignaciones al Sector Público	0.00	0.00	0.00	0.00	0.00	0.00
d2) Transferencias al Resto del Sector Público	0.00	0.00	0.00	0.00	0.00	0.00
d3) Subsidios y Subvenciones	0.00	0.00	0.00	0.00	0.00	0.00
d4) Ayudas Sociales	0.00	0.00	0.00	0.00	0.00	0.00
d5) Pensiones y Jubilaciones	0.00	0.00	0.00	0.00	0.00	0.00
d6) Transferencias a Fideicomisos, Mandatos y Otros Análogos	0.00	0.00	0.00	0.00	0.00	0.00
d7) Transferencias a la Seguridad Social	0.00	0.00	0.00	0.00	0.00	0.00
d8) Donativos	0.00	0.00	0.00	0.00	0.00	0.00
d9) Transferencias al Exterior	0.00	0.00	0.00	0.00	0.00	0.00
E. Bienes Muebles, Inmuebles e Intangibles (E=e1+e2+e3+e4+e5+e6+e7+e8+e9)	0.00	0.00	0.00	0.00	0.00	0.00
e1) Mobiliario y Equipo de Administración	0.00	0.00	0.00	0.00	0.00	0.00
e2) Mobiliario y Equipo Educativo y Recreativo	0.00	0.00	0.00	0.00	0.00	0.00
e3) Equipo e Instrumental Médico y de Laboratorio	0.00	0.00	0.00	0.00	0.00	0.00
e4) Vehículos y Equipo de Transporte	0.00	0.00	0.00	0.00	0.00	0.00
e5) Equipo de Defensa y Seguridad	0.00	0.00	0.00	0.00	0.00	0.00
e6) Maquinaria, Otros Equipos y Herramientas	0.00	0.00	0.00	0.00	0.00	0.00
e7) Activos Biológicos	0.00	0.00	0.00	0.00	0.00	0.00
e8) Bienes Inmuebles	0.00	0.00	0.00	0.00	0.00	0.00
e9) Activos Intangibles	0.00	0.00	0.00	0.00	0.00	0.00
F. Inversión Pública (F=f1+f2+f3)	0.00	0.00	0.00	0.00	0.00	0.00
f1) Obra Pública en Bienes de Dominio Público	0.00	0.00	0.00	0.00	0.00	0.00
f2) Obra Pública en Bienes Propios	0.00	0.00	0.00	0.00	0.00	0.00
f3) Proyectos Productivos y Acciones de Fomento	0.00	0.00	0.00	0.00	0.00	0.00



CUENTA PÚBLICA 2025
INSTITUTO DEL DEPORTE DEL ESTADO DE CAMPECHE
Formato 6a Estado Analítico del Ejercicio del Presupuesto de Egresos Detallado - LDF
Clasificación por Objeto del Gasto (Capítulo y Concepto)
Del 1 de enero al 31 de diciembre de 2025
(PESOS)

Concepto	Egresos					Subejercicio
	Aprobado	Ampliaciones/ (Reducciones)	Modificado	Devengado	Pagado	
G. Inversiones Financieras y Otras Provisiones (G=g1+g2+g3+g4+g5+g6+g7)	0.00	0.00	0.00	0.00	0.00	0.00
g1) Inversiones Para el Fomento de Actividades Productivas	0.00	0.00	0.00	0.00	0.00	0.00
g2) Acciones y Participaciones de Capital	0.00	0.00	0.00	0.00	0.00	0.00
g3) Compra de Títulos y Valores	0.00	0.00	0.00	0.00	0.00	0.00
g4) Concesión de Préstamos	0.00	0.00	0.00	0.00	0.00	0.00
g5) Inversiones en Fideicomisos, Mandatos y Otros Análogos Fideicomiso de Desastres Naturales (Informativo)	0.00	0.00	0.00	0.00	0.00	0.00
g6) Otras Inversiones Financieras	0.00	0.00	0.00	0.00	0.00	0.00
g7) Provisiones para Contingencias y Otras Erogaciones Especiales	0.00	0.00	0.00	0.00	0.00	0.00
H. Participaciones y Aportaciones (H=h1+h2+h3)	0.00	0.00	0.00	0.00	0.00	0.00
h1) Participaciones	0.00	0.00	0.00	0.00	0.00	0.00
h2) Aportaciones	0.00	0.00	0.00	0.00	0.00	0.00
h3) Convenios	0.00	0.00	0.00	0.00	0.00	0.00
I. Deuda Pública (I=i1+i2+i3+i4+i5+i6+i7)	0.00	0.00	0.00	0.00	0.00	0.00
i1) Amortización de la Deuda Pública	0.00	0.00	0.00	0.00	0.00	0.00
i2) Intereses de la Deuda Pública	0.00	0.00	0.00	0.00	0.00	0.00
i3) Comisiones de la Deuda Pública	0.00	0.00	0.00	0.00	0.00	0.00
i4) Gastos de la Deuda Pública	0.00	0.00	0.00	0.00	0.00	0.00
i5) Costo por Coberturas	0.00	0.00	0.00	0.00	0.00	0.00
i6) Apoyos Financieros	0.00	0.00	0.00	0.00	0.00	0.00
i7) Adeudos de Ejercicios Fiscales Anteriores (ADEFAS)	0.00	0.00	0.00	0.00	0.00	0.00
III. Total de Egresos (III = I + II)	114,431,587.00	5,376,689.20	119,808,276.20	118,540,430.20	118,368,063.20	1,267,846.00

AUTORIZÓ

L.C.F. Y D. FRANCISCO ROGELIO MENEZES
BOTANEZ

DIRECTOR GENERAL

ELABORÓ

C.P. ADRIANA PIÑA DE LA PEÑA

DIRECTORA DE ADMINISTRACION Y FINANZAS



CUENTA PÚBLICA 2025
INSTITUTO DEL DEPORTE DEL ESTADO DE CAMPECHE
Formato 6b Estado Analítico del Ejercicio del Presupuesto de Egresos Detallado - LDF
Clasificación Administrativa
Del 1 de enero al 31 de diciembre de 2025
(PESOS)

Concepto	Egresos					Subejercicio
	Aprobado	Ampliaciones/ (Reducciones)	Modificado	Devengado	Pagado	
Gasto No Etiquetado	114,431,587.00	5,376,689.20	119,808,276.20	118,540,430.20	118,368,063.20	1,267,846.00
[23]INSTITUTO DEL DEPORTE DEL ESTADO DE CAMPECHE	114,431,587.00	5,376,689.20	119,808,276.20	118,540,430.20	118,368,063.20	1,267,846.00
Gasto Etiquetado	0.00	0.00	0.00	0.00	0.00	0.00
[23]INSTITUTO DEL DEPORTE DEL ESTADO DE CAMPECHE	0.00	0.00	0.00	0.00	0.00	0.00
Total de Egresos	114,431,587.00	5,376,689.20	119,808,276.20	118,540,430.20	118,368,063.20	1,267,846.00

AUTORIZÓ

L.C.F. Y D. FRANCISCO ROGELIO MENÉNDEZ
BOTANEZ
DIRECTOR GENERAL

ELABORÓ

C.P. ADRIANA PIÑA DE LA PEÑA
DIRECTORA DE ADMINISTRACION Y FINANZAS



CUENTA PÚBLICA 2025
INSTITUTO DEL DEPORTE DEL ESTADO DE CAMPECHE
Formato 6c Estado Analítico del Ejercicio del Presupuesto de Egresos Detallado - LDF
Clasificación Funcional (Finalidad y Función)
Del 1 de enero al 31 de diciembre de 2025
(PESOS)

Concepto	Egresos					Subejercicio
	Aprobado	Ampliaciones/ (Reducciones)	Modificado	Devengado	Pagado	
b4) Recreación, Cultura y Otras Manifestaciones Sociales	0.00	0.00	0.00	0.00	0.00	0.00
b5) Educación	0.00	0.00	0.00	0.00	0.00	0.00
b6) Protección Social	0.00	0.00	0.00	0.00	0.00	0.00
b7) Otros Asuntos Sociales	0.00	0.00	0.00	0.00	0.00	0.00
C. Desarrollo Económico (C=c1+c2+c3+c4+c5+c6+c7+c8+c9)	0.00	0.00	0.00	0.00	0.00	0.00
c1) Asuntos Económicos, Comerciales y Laborales en General	0.00	0.00	0.00	0.00	0.00	0.00
c2) Agropecuaria, Silvicultura, Pesca y Caza	0.00	0.00	0.00	0.00	0.00	0.00
c3) Combustibles y Energía	0.00	0.00	0.00	0.00	0.00	0.00
c4) Minería, Manufacturas y Construcción	0.00	0.00	0.00	0.00	0.00	0.00
c5) Transporte	0.00	0.00	0.00	0.00	0.00	0.00
c6) Comunicaciones	0.00	0.00	0.00	0.00	0.00	0.00
c7) Turismo	0.00	0.00	0.00	0.00	0.00	0.00
c8) Ciencia, Tecnología e Innovación	0.00	0.00	0.00	0.00	0.00	0.00
c9) Otras Industrias y Otros Asuntos Económicos	0.00	0.00	0.00	0.00	0.00	0.00
D. Otras No Clasificadas en Funciones Anteriores (D=d1+d2+d3+d4)	0.00	0.00	0.00	0.00	0.00	0.00
d1) Transacciones de la Deuda Publica / Costo Financiero de la Deuda	0.00	0.00	0.00	0.00	0.00	0.00
d2) Transferencias, Participaciones y Aportaciones Entre Diferentes Niveles y Ordenes de Gobierno	0.00	0.00	0.00	0.00	0.00	0.00
d3) Saneamiento del Sistema Financiero	0.00	0.00	0.00	0.00	0.00	0.00
d4) Adeudos de Ejercicios Fiscales Anteriores	0.00	0.00	0.00	0.00	0.00	0.00
III. Total de Egresos (III = I + II)	114,431,587.00	5,376,689.20	119,808,276.20	118,540,430.20	118,368,063.20	1,267,846.00

AUTORIZÓ

L.C.F. Y D. FRANCISCO ROGELIO MENENDEZ
BOTANEZ
DIRECTOR GENERAL

ELABORÓ

C.P. ADRIANA PIÑA DE LA PEÑA
DIRECTORA DE ADMINISTRACION Y FINANZAS



CUENTA PÚBLICA 2025
INSTITUTO DEL DEPORTE DEL ESTADO DE CAMPECHE
Formato 6d Estado Analítico del Ejercicio del Presupuesto de Egresos Detallado - LDF
Clasificación de Servicios Personales por Categoría
Del 1 de enero al 31 de diciembre de 2025
(PESOS)

Concepto	Egresos					Subejercicio
	Aprobado	Ampliaciones/ (Reducciones)	Modificado	Devengado	Pagado	
I. Gasto No Etiquetado (I=A+B+C+D+E+F)	26,521,792.00	(1,766,533.71)	24,755,258.29	24,755,258.29	24,755,258.29	0.00
A. Personal Administrativo y de Servicio Público	26,521,792.00	(1,766,533.71)	24,755,258.29	24,755,258.29	24,755,258.29	0.00
B. Magisterio	0.00	0.00	0.00	0.00	0.00	0.00
C. Servicios de Salud (C=c1+c2)	0.00	0.00	0.00	0.00	0.00	0.00
c1) Personal Administrativo	0.00	0.00	0.00	0.00	0.00	0.00
c2) Personal Médico, Paramédico y afin	0.00	0.00	0.00	0.00	0.00	0.00
D. Seguridad Pública	0.00	0.00	0.00	0.00	0.00	0.00
E. Gastos asociados a la implementación de nuevas leyes federales o reformas a las mismas (E = e1 + e2)	0.00	0.00	0.00	0.00	0.00	0.00
e1) Nombre del Programa o Ley 1	0.00	0.00	0.00	0.00	0.00	0.00
e2) Nombre del Programa o Ley 2	0.00	0.00	0.00	0.00	0.00	0.00
F. Sentencias laborales definitivas	0.00	0.00	0.00	0.00	0.00	0.00
II. Gasto Etiquetado (II=A+B+C+D+E+F)	0.00	0.00	0.00	0.00	0.00	0.00
A. Personal Administrativo y de Servicio Público	0.00	0.00	0.00	0.00	0.00	0.00
B. Magisterio	0.00	0.00	0.00	0.00	0.00	0.00
C. Servicios de Salud (C=c1+c2)	0.00	0.00	0.00	0.00	0.00	0.00
c1) Personal Administrativo	0.00	0.00	0.00	0.00	0.00	0.00
c2) Personal Médico, Paramédico y afin	0.00	0.00	0.00	0.00	0.00	0.00
D. Seguridad Pública	0.00	0.00	0.00	0.00	0.00	0.00
E. Gastos asociados a la implementación de nuevas leyes federales o reformas a las mismas (E = e1 + e2)	0.00	0.00	0.00	0.00	0.00	0.00
e1) Nombre del Programa o Ley 1	0.00	0.00	0.00	0.00	0.00	0.00
e2) Nombre del Programa o Ley 2	0.00	0.00	0.00	0.00	0.00	0.00
F. Sentencias laborales definitivas	0.00	0.00	0.00	0.00	0.00	0.00
III. Total del Gasto en Servicios Personales (III = I + II)	26,521,792.00	(1,766,533.71)	24,755,258.29	24,755,258.29	24,755,258.29	0.00

AUTORIZÓ

L.C.F. Y D. FRANCISCO ROGELIO MENEZES
BOTANEZ

DIRECTOR GENERAL

ELABORÓ

C.P. ADRIANA PIÑA DE LA PEÑA

DIRECTORA DE ADMINISTRACION Y FINANZAS

Instituto del Deporte del Estado de Campeche (a)
Guía de Cumplimiento de la Ley de Disciplina Financiera de las Entidades Federativas y Municipios
Del 1 de Enero al 31 de Diciembre de 2025 (b)

Indicadores de Observancia (c)	Implementación		Resultado		Fundamento (h)	Comentarios (i)
	SI	NO	Monito o valor (f)	Unidad (pesos/porcentaje) (g)		
	Mecanismo de Verificación (d)	Fecha estimada de cumplimiento (e)				
INDICADORES PRESUPUESTARIOS						
A. INDICADORES CUANTITATIVOS						
1 Balance Presupuestario Sostenible (j)						
a. Propuesto	Iniciativa de Ley de Ingresos y Proyecto de Presupuesto de Egresos		114,431,587.00	pesos	Art. 6 y 19 de la LDF	
b. Estimada/Aprobado	Ley de Ingresos y Presupuesto de Egresos		118,549,096.20	pesos	Art. 6 y 19 de la LDF	
c. Devengado	Cuenta Pública / Formato 4 LDF		118,540,430.20	pesos	Art. 6 y 19 de la LDF	
2 Balance Presupuestario de Recursos Disponibles Sostenible (k)						
a. Propuesto	Iniciativa de Ley de Ingresos y Proyecto de Presupuesto de Egresos		114,431,587.00	pesos	Art. 6 y 19 de la LDF	
b. Estimada/Aprobado	Ley de Ingresos y Presupuesto de Egresos		118,549,096.20	pesos	Art. 6 y 19 de la LDF	
c. Devengado	Cuenta Pública / Formato 4 LDF		118,540,430.20	pesos	Art. 6 y 19 de la LDF	
3 Financiamiento Neto dentro del Techo de Financiamiento Neto (l)						
a. Propuesto	Iniciativa de Ley de Ingresos			pesos	Art. 6, 19 y 46 de la LDF	
b. Estimada	Ley de Ingresos			pesos	Art. 6, 19 y 46 de la LDF	
c. Devengado	Cuenta Pública / Formato 4 LDF			pesos	Art. 6, 19 y 46 de la LDF	
4 Recursos destinados a la atención de desastres naturales						
a. Asignación al fideicomiso para desastres naturales (m)						
a.1 Aprobado	Reporte Trím. Formato 6 a)			pesos	Art. 9 de la LDF	
a.2 Pagado	Cuenta Pública / Formato 6 a)			pesos	Art. 9 de la LDF	
b. Aportación promedio realizada por la Entidad Federativa durante los 5 ejercicios previos, para infraestructura dañada por desastres naturales (n)	Autorizaciones de recursos aprobados por el FONDEN			pesos	Art. 9 de la LDF	
c. Saldo del fideicomiso para desastres naturales (o)	Cuenta Pública / Auxiliar de Cuentas			pesos	Art. 9 de la LDF	
d. Costo promedio de los últimos 5 ejercicios de la reconstrucción de infraestructura dañada por desastres naturales (p)	Autorizaciones de recursos aprobados por el FONDEN			pesos	Art. 9 de la LDF	
5 Techo para servicios personales (q)						
a. Asignación en el Presupuesto de Egresos	Reporte Trím. Formato 6 d)			pesos	Art. 10 y 21 de la LDF	
b. Devengado	Reporte Trím. Formato 6 d)			pesos	Art. 13 fracc. V y 21 de la LDF	
6 Previsiones de gasto para compromisos de pago derivados de APPs (r)						
a. Asignación en el Presupuesto de Egresos	Presupuesto de Egresos			pesos	Art. 11 y 21 de la LDF	
7 Techo de ADEFAS para el ejercicio fiscal (s)						
a. Propuesto	Proyecto de Presupuesto de Egresos			pesos	Art. 12 y 20 de la LDF	
b. Aprobado	Reporte Trím. Formato 6 a)			pesos	Art. 12 y 20 de la LDF	
c. Devengado	Cuenta Pública / Formato 6 a)			pesos	Art. 12 y 20 de la LDF	
B. INDICADORES CUALITATIVOS						
1 Iniciativa de Ley de Ingresos y Proyecto de Presupuesto de Egresos						
a. Objetivos anuales, estrategias y metas para el ejercicio fiscal (t)	Iniciativa de Ley de Ingresos y Proyecto de Presupuesto de Egresos				Art. 5 y 18 de la LDF	
b. Proyecciones de ejercicios posteriores (u)	Iniciativa de Ley de Ingresos y Proyecto de Presupuesto de Egresos / Formatos 7 a) y b)				Art. 5 y 18 de la LDF	
c. Descripción de riesgos relevantes y propuestas de acción para enfrentarlos (v)	Iniciativa de Ley de Ingresos y Proyecto de Presupuesto de Egresos				Art. 5 y 18 de la LDF	
d. Resultados de ejercicios fiscales anteriores y el ejercicio fiscal en cuestión (w)	Iniciativa de Ley de Ingresos y Proyecto de Presupuesto de Egresos / Formatos 7 c) y d)				Art. 5 y 18 de la LDF	
e. Estado actuarial de las pensiones de sus trabajadores (x)	Proyecto de Presupuesto de Egresos / Formato 8				Art. 5 y 18 de la LDF	
2 Balance Presupuestario de Recursos Disponibles, en caso de ser negativo						
a. Razones excepcionales que justifiquen el Balance Presupuestario de Recursos Disponibles negativo (y)	Iniciativa de Ley de Ingresos o Proyecto de Presupuesto de Egresos				Art. 6 y 19 de la LDF	
b. Fuente de recursos para cubrir el Balance Presupuestario de Recursos Disponibles negativo (z)	Iniciativa de Ley de Ingresos o Proyecto de Presupuesto de Egresos				Art. 6 y 19 de la LDF	
c. Número de ejercicios fiscales y acciones necesarias para cubrir el Balance Presupuestario de Recursos Disponibles negativo (aa)	Iniciativa de Ley de Ingresos o Proyecto de Presupuesto de Egresos				Art. 6 y 19 de la LDF	
d. Informes Trimestrales sobre el avance de las acciones para recuperar el Balance Presupuestario de Recursos Disponibles (bb)	Reporte Trím. y Cuenta Pública				Art. 6 y 19 de la LDF	
3 s Personales						
a. Remuneraciones de los servidores públicos (cc)	Proyecto de Presupuesto				Art. 10 y 21 de la LDF	
b. Previsiones salariales y económicas para cubrir incrementos salariales, creación de plazas y otros (dd)	Proyecto de Presupuesto				Art. 10 y 21 de la LDF	
INDICADORES DEL EJERCICIO PRESUPUESTARIO						
A. INDICADORES CUANTITATIVOS						
1 Ingresos Excedentes derivados de Ingresos de Libre Disposición						
a. Monto de Ingresos Excedentes derivados de ILD (ee)	Cuenta Pública / Formato 5			pesos	Art. 14 y 21 de la LDF	
b. Monto de Ingresos Excedentes derivados de ILD destinados al fin del A.14, fracción I de la LDF (ff)	Cuenta Pública			pesos	Art. 14 y 21 de la LDF	
c. Monto de Ingresos Excedentes derivados de ILD destinados al fin del A.14, fracción II, a) de la LDF (gg)	Cuenta Pública			pesos	Art. 14 y 21 de la LDF	
d. Monto de Ingresos Excedentes derivados de ILD destinados al fin del A.14, fracción II, b) de la LDF (hh)	Cuenta Pública			pesos	Art. 14 y 21 de la LDF	
e. Monto de Ingresos Excedentes derivados de ILD destinados al fin del artículo noveno transitorio de la LDF (ii)				pesos	Art. Noveno Transitorio de la LDF	
f. Monto de Ingresos Excedentes derivados de ILD destinados al fin señalado por el Artículo 14, párrafo segundo y en el artículo 21 y Noveno Transitorio de la LDF (jj)				pesos	Art. 14 y 21 de la LDF	
g. Monto de Ingresos Excedentes derivados de ILD en un nivel de endeudamiento sostenible de acuerdo al Sistema de Alertas hasta por el 5% de los recursos para cubrir el Gasto Corriente (kk)				pesos	Art. 14 y 21 de la LDF	
B. INDICADORES CUALITATIVOS						
1. Análisis Costo-Beneficio para programas o proyectos de inversión mayores a 10 millones de UDIS (ll)	Página de internet de la Secretaría de Finanzas o Tesorería Municipal				Art. 13 fracc. III y 21 de la LDF	
2. Análisis de conveniencia y análisis de transferencia de riesgos de los proyectos APPs (mm)	Página de internet de la Secretaría de Finanzas o Tesorería Municipal				Art. 13 fracc. III y 21 de la LDF	

Instituto del Deporte del Estado de Campeche (a)
 Guía de Cumplimiento de la Ley de Disciplina Financiera de las Entidades Federativas y Municipios
 Del 1 de Enero al 31 de Diciembre de 2025 (b)

Indicadores de Observancia (c)	Implementación		Resultado		Fundamento (h)	Comentarios (i)
	SI	NO	Monto o valor (f)	Unidad (pesos/porcentaje) (g)		
	Mecanismo de Verificación (d)	Fecha estimada de cumplimiento (e)				
INDICADORES PRESUPUESTARIOS						
3	Identificación de población objetivo, destino y temporalidad de subsidios (l)	Página de internet de la Secretaría de Finanzas e Tesorería Municipal			Art. 13 frac. VII y 21 de la LDF	
INDICADORES DE DEUDA PÚBLICA						
A. INDICADORES CUANTITATIVOS						
1	Obligaciones a Corto Plazo					
a.	Límite de Obligaciones a Corto Plazo (mm)			pesos	Art. 30 frac. I de la LDF	
b.	Obligaciones a Corto Plazo (nn)			pesos	Art. 30 frac. I de la LDF	

AUTORIZÓ

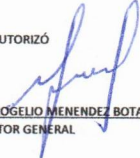
 L.C.F y D. FRANCISCO ROGELIO MENÉNDEZ BOTANEZ
 DIRECTOR GENERAL

ELABORÓ

 C.P. ADRIANA PIÑA DE LA PEÑA
 DIRECTORA DE ADMINISTRACION Y FINANZAS

CUENTA PÚBLICA 2025

GOBIERNO DEL ESTADO DE CAMPECHE



**INSTITUTO DE LA MUJER DEL
ESTADO DE CAMPECHE**



CUENTA PÚBLICA 2025
INSTITUTO DE LA MUJER DEL ESTADO DE CAMPECHE
Estado de Actividades
Del 1o. de enero al 31 de diciembre de 2025 y 2024
(Cifras en Pesos)

Concepto	2025	2024
INGRESOS Y OTROS BENEFICIOS		
Ingresos de Gestión	18,918.73	0.00
Impuestos	0.00	0.00
Cuotas y Aportaciones de Seguridad Social	0.00	0.00
Contribuciones de Mejoras	0.00	0.00
Derechos	0.00	0.00
Productos	18,918.73	0.00
Aprovechamientos	0.00	0.00
Ingresos por Venta de Bienes y Prestación de Servicios	0.00	0.00
Participaciones, Aportaciones, Convenios, Incentivos Derivados de la Colaboración Fiscal, Fondos Distintos de Aportaciones, Transferencias, Asignaciones, Subsidios y Subvenciones, y Pensiones y Jubilaciones	41,098,582.76	44,762,630.65
Participaciones, Aportaciones, Convenios, Incentivos Derivados de la Colaboración Fiscal y Fondos Distintos de Aportaciones	0.00	0.00
Transferencias, Asignaciones, Subsidios y Subvenciones, y Pensiones y Jubilaciones	41,098,582.76	44,762,630.65
Otros Ingresos y Beneficios	0.42	0.00
Ingresos Financieros	0.00	0.00
Incremento por Variación de Inventarios	0.00	0.00
Disminución del Exceso de Estimaciones por Pérdida o Deterioro u Obsolescencia	0.00	0.00
Disminución del Exceso de Provisiones	0.00	0.00
Otros Ingresos y Beneficios Varios	0.42	0.00
Total de Ingresos y Otros Beneficios	41,117,501.91	44,762,630.65
GASTOS Y OTRAS PÉRDIDAS		
Gastos de Funcionamiento	39,808,231.92	42,301,035.28
Servicios Personales	7,950,763.84	7,610,381.58
Materiales y Suministros	2,912,714.01	3,234,593.23
Servicios Generales	28,944,754.07	31,456,060.47
Transferencias, Asignaciones, Subsidios y Otras Ayudas	1,881.50	0.00
Transferencias Internas y Asignaciones al Sector Público	0.00	0.00
Transferencias al Resto del Sector Público	0.00	0.00
Subsidios y Subvenciones	0.00	0.00
Ayudas Sociales	1,881.50	0.00
Pensiones y Jubilaciones	0.00	0.00
Transferencias a Fideicomisos, Mandatos y Contratos Análogos	0.00	0.00
Transferencias a la Seguridad Social	0.00	0.00
Donativos	0.00	0.00
Transferencias al Exterior	0.00	0.00
Participaciones y Aportaciones	0.00	0.00
Participaciones	0.00	0.00
Aportaciones	0.00	0.00
Convenios	0.00	0.00
Intereses, Comisiones y Otros Gastos de la Deuda Pública	0.00	0.00
Intereses de la Deuda Pública	0.00	0.00
Comisiones de la Deuda Pública	0.00	0.00
Gastos de la Deuda Pública	0.00	0.00
Costo por Coberturas	0.00	0.00
Apoyos Financieros	0.00	0.00
Otros Gastos y Pérdidas Extraordinarias	1,015,860.29	1,406,930.26
Estimaciones, Depreciaciones, Deterioros, Obsolescencia y Amortizaciones	1,015,852.72	1,406,930.26
Provisiones	0.00	0.00
Disminución de Inventarios	0.00	0.00
Otros Gastos	7.57	0.00
Inversión Pública	0.00	0.00
Inversión Pública no Capitalizable	0.00	0.00
Total de Gastos y Otras Pérdidas	40,825,973.71	43,707,965.54
Resultado del Ejercicio (Ahorro/Desahorro)	291,528.20	1,054,665.11

Bajo protesta de decir verdad declaramos que los Estados Financieros y sus notas, son razonablemente correctos y son responsabilidad del emisor.

AUTORIZÓ

MITRA. VANIA MARÍA KELLEHER HERNÁNDEZ
DIRECTORA GENERAL DEL INSTITUTO DE LA MUJER DEL
ESTADO DE CAMPECHE

ELABORÓ

C.P. ANDYMAR SANSORES CAMBRANIS
DIRECTORA ADMINISTRATIVA



CUENTA PÚBLICA 2025
INSTITUTO DE LA MUJER DEL ESTADO DE CAMPECHE
 Estado de Situación Financiera
 Al 31 de diciembre de 2025 y 2024
 (Cifras en Pesos)

Concepto	2025	2024	Concepto	2025	2024
ACTIVO			PASIVO		
<i>Activo Circulante</i>			<i>Pasivo Circulante</i>		
Efectivo y Equivalentes	909,877.59	689,778.52	Cuentas por Pagar a Corto Plazo	218,758.96	172,669.86
Derechos a Recibir Efectivo o Equivalentes	0.00	0.00	Documentos por Pagar a Corto Plazo	0.00	0.00
Derechos a Recibir Bienes o Servicios	0.00	0.00	Porción a Corto Plazo de la Deuda Pública a Largo Plazo	0.00	0.00
Inventarios	0.00	0.00	Títulos y Valores a Corto Plazo	0.00	0.00
Almacenes	0.00	0.00	Pasivos Diferidos a Corto Plazo	0.00	0.00
Estimación por Pérdida o Deterioro de Activos Circulantes	0.00	0.00	Fondos y Bienes de Terceros en Garantía y/o Administración a Corto	0.00	0.00
Otros Activos Circulantes	11,278.97	21,267.50	Provisiones a Corto Plazo	0.00	0.00
Total de Activos Circulantes	921,156.56	711,046.02	Otros Pasivos a Corto Plazo	0.00	12,662.82
<i>Activo No Circulante</i>			Total de Pasivos Circulantes	218,758.96	185,332.68
Inversiones Financieras a Largo Plazo	0.00	0.00	<i>Pasivo No Circulante</i>		
Derechos a Recibir Efectivo o Equivalentes a Largo Plazo	0.00	0.00	Cuentas por Pagar a Largo Plazo	0.00	0.00
Bienes Inmuebles, Infraestructura y Construcciones en Proceso	0.00	0.00	Documentos por Pagar a Largo Plazo	0.00	0.00
Bienes Muebles	14,734,962.32	13,988,895.79	Deuda Pública a Largo Plazo	0.00	0.00
Activos Intangibles	787,211.50	787,211.50	Pasivos Diferidos a Largo Plazo	0.00	0.00
Depreciación, Deterioro y Amortización Acumulada de Bienes	(13,064,763.57)	(12,134,999.48)	Fondos y Bienes de Terceros en Garantía y/o Administración a Largo Plazo	0.00	0.00
Activos Diferidos	0.00	0.00	Provisiones a Largo Plazo	0.00	0.00
Estimación por Pérdida o Deterioro de Activos no Circulantes	0.00	0.00	Total de Pasivos No Circulantes	0.00	0.00
Otros Activos no Circulantes	424,088.99	487,750.71	TOTAL DEL PASIVO	218,758.96	185,332.68
Total de Activos No Circulantes	2,881,499.24	3,128,858.52	HACIENDA PÚBLICA/ PATRIMONIO		
TOTAL DEL ACTIVO	3,802,655.80	3,839,904.54	<i>Hacienda Pública/Patrimonio Contribuido</i>	1,115,945.23	963,321.19
			Aportaciones	0.00	0.00
			Donaciones de Capital	1,115,945.23	963,321.19
			Actualización de la Hacienda Pública / Patrimonio	0.00	0.00
			<i>Hacienda Pública/Patrimonio Generado</i>	2,467,951.61	2,691,250.67
			Resultado del Ejercicio (Ahorro / Desahorro)	291,528.20	1,054,665.11
			Resultados de Ejercicios Anteriores	2,193,945.65	1,654,113.08
			Revalúos	0.00	0.00
			Reservas	0.00	0.00
			Rectificaciones de Resultados de Ejercicios Anteriores	(17,522.24)	(17,527.52)
			<i>Exceso o Insuficiencia en la Actualización de la Hacienda Pública/Patrimonio</i>	0.00	0.00
			Resultado por Posición Monetaria	0.00	0.00
			Resultado por Tenencia de Activos no Monetarios	0.00	0.00
			Total Hacienda Pública/ Patrimonio	3,583,896.84	3,654,571.86
			TOTAL DEL PASIVO Y HACIENDA PÚBLICA / PATRIMONIO	3,802,655.80	3,839,904.54

Bajo protesta de decir verdad declaramos que los Estados Financieros y sus notas, son razonablemente correctos y son responsabilidad del emisor.

AUTORIZÓ

MTRA. VANIA MARÍA KELLEHER HERNÁNDEZ
 DIRECTORA GENERAL DEL INSTITUTO DE LA MUJER DEL ESTADO
 DE CAMPECHE

ELABORÓ

C.P. AIDYMAR SANORES CAMBRANIS
 DIRECTORA ADMINISTRATIVA



CUENTA PÚBLICA 2025
INSTITUTO DE LA MUJER DEL ESTADO DE CAMPECHE
Estado de Variación en la Hacienda Pública
Del 1o. de enero al 31 de diciembre de 2025
(Cifras en Pesos)

Concepto	Hacienda Pública/Patrimonio Contribuido	Hacienda Pública/Patrimonio Generado de Ejercicios Anteriores	Hacienda Pública/Patrimonio Generado del Ejercicio	Exceso o Insuficiencia en la Actualización de la Hacienda Pública / Patrimonio	TOTAL
Hacienda Pública / Patrimonio Contribuido Neto de 2024	963,321.19	0.00	0.00	0.00	963,321.19
Aportaciones	0.00				0.00
Donaciones de Capital	963,321.19				963,321.19
Actualización de la Hacienda Pública/Patrimonio	0.00				0.00
Hacienda Pública / Patrimonio Generado Neto de 2024		1,636,585.56	1,054,665.11		2,691,250.67
Resultado del Ejercicio (Ahorro/Desahorro)			1,054,665.11		1,054,665.11
Resultados de Ejercicios Anteriores		1,654,113.08			1,654,113.08
Revalúos		0.00			0.00
Reservas		0.00			0.00
Rectificaciones de Resultados de Ejercicios Anteriores		(17,527.52)			(17,527.52)
Exceso o Insuficiencia en la Actualización de la Hacienda Pública / Patrimonio Neto de 2024				0.00	0.00
Resultado por Posición Monetaria				0.00	0.00
Resultado por Tenencia de Activos no Monetarios				0.00	0.00
Hacienda Pública/Patrimonio Neto Final de 2024	963,321.19	1,636,585.56	1,054,665.11	0.00	3,654,571.86
Cambios en la Hacienda Pública / Patrimonio Contribuido Neto de 2025	152,624.04				152,624.04
Aportaciones	0.00				0.00
Donaciones de Capital	152,624.04				152,624.04
Actualización de la Hacienda Pública/Patrimonio	0.00				0.00
Variaciones de la Hacienda Pública / Patrimonio Generado Neto de 2025		539,832.57	(763,131.63)		(223,299.06)
Resultado del Ejercicio (Ahorro/Desahorro)			291,528.20		291,528.20
Resultados de Ejercicios Anteriores		539,832.57	(1,054,665.11)		(514,832.54)
Revalúos			0.00		0.00
Reservas			0.00		0.00
Rectificaciones de Resultados de Ejercicios Anteriores			5.28		5.28
Cambios en el Exceso o Insuficiencia en la Actualización de la Hacienda Pública / Patrimonio Neto de 2025				0.00	0.00
Resultado por Posición Monetaria				0.00	0.00
Resultado por Tenencia de Activos no Monetarios				0.00	0.00
Hacienda Pública / Patrimonio Neto Final de 2025	1,115,945.23	2,176,418.13	291,533.48	0.00	3,583,896.84

Bajo protesta de decir verdad declaramos que los Estados Financieros y sus notas, son razonablemente correctos y son responsabilidad del emisor.

AUTORIZÓ

MTRA. VANÍA MARÍA KELLEHER HERNÁNDEZ
DIRECTORA GENERAL DEL INSTITUTO DE LA MUJER DEL
ESTADO DE CAMPECHE

ELABORÓ

C.P. AIDYMAR SANSORES CAMBRANIS
DIRECTORA ADMINISTRATIVA



CUENTA PÚBLICA 2025
INSTITUTO DE LA MUJER DEL ESTADO DE CAMPECHE
Estado de Cambios en la Situación Financiera
Del 1o. de enero al 31 de diciembre de 2025
(Cifras en Pesos)

Concepto	Origen	Aplicación
ACTIVO	1,003,414.34	966,165.60
<i>Activo Circulante</i>	<i>9,988.53</i>	<i>220,099.07</i>
Efectivo y Equivalentes	0.00	220,099.07
Derechos a Recibir Efectivo o Equivalentes	0.00	0.00
Derechos a Recibir Bienes o Servicios	0.00	0.00
Inventarios	0.00	0.00
Almacenes	0.00	0.00
Estimación por Pérdida o Deterioro de Activos Circulantes	0.00	0.00
Otros Activos Circulantes	9,988.53	0.00
<i>Activo No Circulante</i>	<i>993,425.81</i>	<i>746,066.53</i>
Inversiones Financieras a Largo Plazo	0.00	0.00
Derechos a Recibir Efectivo o Equivalentes a Largo Plazo	0.00	0.00
Bienes Inmuebles, Infraestructura y Construcciones en Proceso	0.00	0.00
Bienes Muebles	0.00	746,066.53
Activos Intangibles	0.00	0.00
Depreciación, Deterioro y Amortización Acumulada de Bienes	929,764.09	0.00
Activos Diferidos	0.00	0.00
Estimación por Pérdida o Deterioro de Activos no Circulantes	0.00	0.00
Otros Activos no Circulantes	63,661.72	0.00
PASIVO	46,089.10	12,662.82
<i>Pasivo Circulante</i>	<i>46,089.10</i>	<i>12,662.82</i>
Cuentas por Pagar a Corto Plazo	46,089.10	0.00
Documentos por Pagar a Corto Plazo	0.00	0.00
Porción a Corto Plazo de la Deuda Pública a Largo Plazo	0.00	0.00
Títulos y Valores a Corto Plazo	0.00	0.00
Pasivos Diferidos a Corto Plazo	0.00	0.00
Fondos y Bienes de Terceros en Garantía y/o Administración a Corto Plazo	0.00	0.00
Provisiones a Corto Plazo	0.00	0.00
Otros Pasivos a Corto Plazo	0.00	12,662.82
<i>Pasivo No Circulante</i>	<i>0.00</i>	<i>0.00</i>
Cuentas por Pagar a Largo Plazo	0.00	0.00
Documentos por Pagar a Largo Plazo	0.00	0.00
Deuda Pública a Largo Plazo	0.00	0.00
Pasivos Diferidos a Largo Plazo	0.00	0.00
Fondos y Bienes de Terceros en Garantía y/o Administración a Largo Plazo	0.00	0.00
Provisiones a Largo Plazo	0.00	0.00
HACIENDA PÚBLICA/ PATRIMONIO	692,461.89	763,136.91
<i>Hacienda Pública/Patrimonio Contribuido</i>	<i>152,624.04</i>	<i>0.00</i>
Aportaciones	0.00	0.00
Donaciones de Capital	152,624.04	0.00
Actualización de la Hacienda Pública / Patrimonio	0.00	0.00
<i>Hacienda Pública/Patrimonio Generado</i>	<i>539,837.85</i>	<i>763,136.91</i>
Resultado del Ejercicio (Ahorro / Desahorro)	0.00	763,136.91
Resultados de Ejercicios Anteriores	539,837.57	0.00
Revalúos	0.00	0.00
Reservas	0.00	0.00
Rectificaciones de Resultados de Ejercicios Anteriores	5.28	0.00
<i>Exceso o Insuficiencia en la Actualización de la Hacienda Pública/Patrimonio</i>	<i>0.00</i>	<i>0.00</i>
Resultado por Posición Monetaria	0.00	0.00
Resultado por Tenencia de Activos no Monetarios	0.00	0.00

Bajo protesta de decir verdad declaramos que los Estados Financieros y sus notas, son razonablemente correctos y son responsabilidad del emisor.

AUTORIZÓ

MTRA. VANJA MARÍA KELLEHER HERNÁNDEZ
DIRECTORA GENERAL DEL INSTITUTO DE LA MUJER DEL
ESTADO DE CAMPECHE

ELABORÓ



C.P. AIDYMAR SANORES CAMBRANIS
DIRECTORA ADMINISTRATIVA



CUENTA PÚBLICA 2025
INSTITUTO DE LA MUJER DEL ESTADO DE CAMPECHE
Estado de Flujos de Efectivo
Del 1o. de enero al 31 de diciembre de 2025 y 2024
(Cifras en Pesos)

Concepto	2025	2024
Flujos de Efectivo de las Actividades de Operación		
Origen	41,117,501.91	44,782,111.64
Impuestos	0.00	0.00
Cuotas y Aportaciones de Seguridad Social	0.00	0.00
Contribuciones de Mejoras	0.00	0.00
Derechos	0.00	0.00
Productos	18,918.73	0.00
Aprovechamientos	0.00	0.00
Ingresos por Venta de Bienes y Prestación de Servicios	0.42	0.00
Participaciones, Aportaciones, Convenios, Incentivos Derivados de la Colaboración Fiscal y Fondos Distintos de Aportaciones	0.00	0.00
Transferencias, Asignaciones, Subsidios y Subvenciones, y Pensiones y Jubilaciones	41,098,582.76	44,762,630.65
Otros Orígenes de Operación	0.00	19,480.99
Aplicación	40,281,533.44	42,251,717.08
Servicios Personales	7,950,763.84	7,610,381.58
Materiales y Suministros	2,912,714.01	3,234,593.23
Servicios Generales	28,899,604.77	31,406,742.27
Transferencias Internas y Asignaciones al Sector Público	0.00	0.00
Transferencias al Resto del Sector Público	0.00	0.00
Subsidios y Subvenciones	0.00	0.00
Ayudas Sociales	1,881.50	0.00
Pensiones y Jubilaciones	0.00	0.00
Transferencias a Fideicomisos, Mandatos y Contratos Análogos	0.00	0.00
Transferencias a la Seguridad Social	0.00	0.00
Donativos	0.00	0.00
Transferencias al Exterior	0.00	0.00
Participaciones	0.00	0.00
Aportaciones	0.00	0.00
Convenios	0.00	0.00
Otras Aplicaciones de Operación	516,569.32	0.00
Flujos Netos de Efectivo por Actividades de Operación	835,968.47	2,530,394.56
Flujos de Efectivo de las Actividades de Inversión		
Origen	0.00	0.00
Bienes Inmuebles, Infraestructura y Construcciones en Proceso	0.00	0.00
Bienes Muebles	0.00	0.00
Otros Orígenes de Inversión	0.00	0.00
Aplicación	615,869.40	1,943,584.30
Bienes Inmuebles, Infraestructura y Construcciones en Proceso	0.00	0.00
Bienes Muebles	615,869.40	1,943,584.30
Otras Aplicaciones de Inversión	0.00	0.00
Flujos Netos de Efectivo por Actividades de Inversión	(615,869.40)	(1,943,584.30)
Flujos de Efectivo de las Actividades de Financiamiento		
Origen	0.00	0.00
Endeudamiento Neto	0.00	0.00
Interno	0.00	0.00
Externo	0.00	0.00
Otros Orígenes de Financiamiento	0.00	0.00
Aplicación	0.00	0.00
Servicios de la Deuda	0.00	0.00
Interno	0.00	0.00
Externo	0.00	0.00
Otras Aplicaciones de Financiamiento	0.00	0.00
Flujos Netos de Efectivo por Actividades de Financiamiento	0.00	0.00
Incremento/Disminución Neta en el Efectivo y Equivalentes al Efectivo	220,099.07	586,810.26
Efectivo y Equivalentes al Efectivo al Inicio del Ejercicio	689,778.52	102,968.26
Efectivo y Equivalentes al Efectivo al Final del Ejercicio	909,877.59	689,778.52

Bajo protesta de decir verdad declaramos que los Estados Financieros y sus notas, son razonablemente correctos y son responsabilidad del emisor.

AUTORIZO ELABORÓ
 
MTRA. VANIA MARÍA KELLEHER HERNÁNDEZ C.P. AIDYMAR SANORES CAMBRANIS
DIRECTORA GENERAL DEL INSTITUTO DE LA MUJER DIRECTORA ADMINISTRATIVA
DEL ESTADO DE CAMPECHE

CUENTA PÚBLICA 2025
INSTITUTO DE LA MUJER DEL ESTADO DE CAMPECHE

INFORME SOBRE PASIVOS CONTIGENTES

Del 1 de enero al 31 de Diciembre del 2025

"En cumplimiento a lo dispuesto por los artículos 46, Fracción I, Inciso f), y 52 de la Ley General de Contabilidad Gubernamental y de conformidad con lo establecido en el Capítulo VII, Numeral II, inciso h) del Manual de Contabilidad Gubernamental emitido por la CONAC, que establece la obligación de presentar junto con los estados contables periódicos un informe sobre los pasivos contingentes, se informa que el Instituto de la Mujer del Estado de Campeche al 31 de Diciembre del 2025 tiene DOS DEMANDAS de tipo laboral pero no tiene presupuesto autorizado para la provisión de estos pasivo contingentes.

Bajo protesta de decir verdad declaramos que los Estados Financieros y sus Notas, son razonablemente correctos y son responsabilidad del emisor.

ELABORÓ

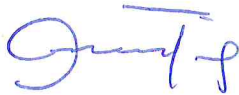

CP. AIDYMAR SANSORES CAMBRANIS
DIRECTORA ADMINISTRATIVA DEL IMEC

AUTORIZÓ



MTRA. VANIA MARÍA KELLEHER HERNÁNDEZ
DIRECTORA GENERAL DEL IMEC

INSTITUTO DE LA MUJER DEL ESTADO DE CAMPECHE
NOTAS A LOS ESTADOS FINANCIEROS
AL 31 DE DICIEMBRE DE 2025 Y 31 DE DICIEMBRE DE 2024
(Cifras en pesos)

Los Estados Financieros muestran los hechos con incidencia económica-financiera que ha realizado el Instituto de la Mujer del Estado de Campeche durante el período de enero a diciembre del ejercicio 2025 y que son necesarios para mostrar los resultados del ejercicio presupuestal, así como la situación patrimonial de los mismos, todo ello con la estructura, oportunidad y periodicidad que la ley establece.

El registro, reconocimiento y presentación de la información presupuestaria, contable y patrimonial se sustentan en los Postulados Básicos de Contabilidad Gubernamental emitidos por el CONAC, publicados en el DOF el 20 de agosto de 2009. La información se elaboró conforme a las normas, criterios y principios técnicos vigentes emitidos por el CONAC y las disposiciones legales aplicables, obedeciendo a las mejores prácticas contables.

A continuación se presentan los tres tipos de notas que acompañan a los Estados Financieros, a saber:

- a) Notas de Gestión Administrativa,
- b) Notas de Desglose, y
- c) Notas de Memoria (cuentas de orden).

a) NOTAS DE GESTIÓN ADMINISTRATIVA

1.- AUTORIZACIÓN E HISTORIA.

- a) Fecha de Creación del ente público.

Durante siglos las mujeres han luchado para que la sociedad reconozca la igualdad de género desde las diferencias biológicas que distinguen a los hombres y mujeres, y por los efectos negativos que se generan en las relaciones, las actitudes, los comportamientos, la cultura de personas e instituciones.

La búsqueda por hacer valer la igualdad jurídica, social y familiar llevó a las mujeres promotoras de los derechos humanos a cabildear, realizar campañas y manifestarse públicamente para colocar la igualdad de género en la agenda de las políticas públicas. Además, han exigido el reconocimiento de los derechos de las mujeres como derechos humanos, y que la violencia contra las mujeres y las niñas sea considerada como una violación de los mismos.

Como resultado de estos movimientos, y en respuesta por parte del Estado Mexicano, el principio fundamental de igualdad jurídica entre hombres y mujeres se integró a la Constitución Política de los Estados Unidos Mexicanos en 1974, mediante la reforma al Artículo 4o.

A partir de 1975 las reformas legislativas en pro de la igualdad jurídica destacan la labor conjunta y de consenso de los partidos políticos promovida por las propias mujeres legisladoras federales y locales, quienes, más allá de las posiciones partidistas, han unido esfuerzos para alcanzar un objetivo común: la equidad de género. Es ese tenor, fueron reformados algunos instrumentos normativos como códigos civiles y penales en varios estados de la República Mexicana, lo que busca garantizar los derechos de las mujeres.

En 1980 se creó el Programa Nacional de Integración de la Mujer al Desarrollo, el cual propuso un conjunto de iniciativas específicas orientadas a promover el mejoramiento de la condición social de las mujeres. En 1985, se instaló una Comisión para coordinar las actividades y los proyectos sectoriales en la materia y preparar la participación de México en la Tercera Conferencia Mundial sobre la Mujer (Nairobi, 1985).

Todos los esfuerzos anteriores fueron reconocidos por el Comité de la Convención Internacional para la Eliminación de todas las formas de Discriminación contra la Mujer (CEDAW) en la presentación de los informes periódicos 3o y 4o.

Finalmente, por iniciativa de varios partidos políticos y aprobados por mayoría por todas las fracciones parlamentarias representadas por el Congreso de la Unión el 12 de enero de 2001 se publicó en el Diario Oficial de la Federación la Ley del Instituto Nacional de las Mujeres.

- Con fecha 19 de diciembre del 2000 se publicó en el Periódico Oficial del Estado de Campeche el Acuerdo del Ejecutivo por el que se crea el organismo descentralizado de la Administración Pública denominado Instituto Estatal de la Mujer, el cual entró en vigor al día siguiente de su publicación.

- Con fecha 5 de julio del 2004 se publicó en el Periódico Oficial del Estado de Campeche la Ley del Instituto de la Mujer del Estado de Campeche, la cual entró en vigor al día siguiente de su publicación y derogó todas las disposiciones legales, administrativas y reglamentarias que se opusieran a esta Ley, específicamente, el acuerdo del Ejecutivo por el que se creó el Organismo Descentralizado de la Administración Pública denominado Instituto Estatal de la Mujer.

b) Principales cambios en su estructura.

- El día 7 de julio del 2016 se publicó en el Periódico Oficial del Estado de Campeche la Reforma a los artículos 1, 2, 4, 5, 6, 7, 8, 9, 10, 11, 12, 13, 14, 15, 16, 17, 18, 20, 21, las fracciones I y III del artículo 22, 25 26, 27, la denominación del CAPITULO VIII para quedar

como CAPITULO VIII "DEL ORGANO DE VIGILANCIA Y DEL ORGANO INTERNO DE CONTROL", 28, 34, 35 Y 36, todos de la Ley del Instituto de la Mujer del Estado de Campeche.

-El día 12 de octubre del 2022 se publicó en el Periódico Oficial el Estado de Campeche la Reforma al artículo 11 de la Ley del Instituto de la Mujer del Estado de Campeche.

2.- PANORAMA ECONÓMICO Y FINANCIERO.

En cumplimiento a lo establecido en la Ley General de Contabilidad Gubernamental, los poderes Ejecutivo, Legislativo y Judicial de la Federación, las Entidades Federativas, las Entidades y los Órganos Autónomos deberán adoptar e implementar, con carácter obligatorio, para el presupuesto que se apruebe para el ejercicio de 2025, los "Clasificadores" publicados por el CONAC. Lo anterior a efecto de construir, junto con los elementos técnicos y normativos, la matriz de conversión y estar en posibilidad de emitir la información contable y presupuestaria en forma periódica bajo las clasificaciones administrativa, económica, funcional y programática. El conjunto de estas clasificaciones genera la Estructura Programática.

El Instituto se considera dentro de la estructura y codificación de la clasificación administrativa como una Entidad Paraestatal y Fideicomisos No Empresariales y No financieros, perteneciente al Ramo 24 Organismos Públicos Descentralizados, Unidad Presupuestal 24 en el eje estratégico Igualdad de oportunidades

Su línea de acción es prevenir y atender la violencia contra las mujeres con la coordinación de las diversas instituciones gubernamentales involucradas e impulsar el cuidado a la salud femenina. El instituto con recursos estatales desarrolla el programa presupuestario denominado Políticas para la Igualdad sustantiva entre mujeres y hombres en todos los municipios del estado y a través de proyectos que se presentan a la Secretaría de las Mujeres, si son aprobados se reciben recursos federales para realizar acciones en beneficio de las mujeres.

La tasa de inflación mexicana llegó en diciembre 2025 hasta el 3.69 % anual, informó el Instituto Nacional de Estadística y Geografía (Inegi).

3.- ORGANIZACIÓN Y OBJETO SOCIAL.

En base a las reformas realizadas a la Ley:

El Instituto es un organismo descentralizado de la Administración Pública del Estado de Campeche, con personalidad jurídica y patrimonio propio, sectorizado a la Secretaría de Desarrollo Social y Humano de la Administración Pública del Estado (actualmente denominada Secretaria de Bienestar), cuyo objeto es la promoción, elaboración, difusión y ejecución de las políticas públicas que sirvan como eje para lograr la igualdad de mujeres y garantizar el respeto a los derechos humanos de las mujeres, con un enfoque mayor en la no discriminación,

el respeto a sus derechos sexuales y reproductivos, y la no violencia contra las mujeres en el Estado de Campeche, como lo señala el artículo 5 de su Ley.

a) Objeto social.

De acuerdo a lo que establece el artículo 2 de su Ley tiene por objeto:

- I. Garantizar y promover la igualdad de derecho y oportunidad para mujeres y hombres;
- II. Coordinar las políticas públicas en favor de las mujeres;
- III. Crear al Instituto de la Mujer del Estado de Campeche, así como determinar sus facultades y obligaciones;
- IV. Establecer el Consejo Consultivo Ciudadano del Instituto de la Mujer del Estado de Campeche y determinar sus atribuciones; y
- V. Diseñar el Programa Estatal para las Mujeres.

b) Principal actividad.

El objetivo principal del Instituto consistirá en promover, proteger, difundir y garantizar los derechos humanos de las mujeres contenidos en la Constitución Política de los Estados Unidos Mexicanos, en los Tratados Internacionales de los que el Estado mexicano sea parte, en la Constitución Política del Estado de Campeche y, en general, de toda la legislación que contenga derechos y obligaciones de las mujeres.

La administración del Instituto estará a cargo de su Junta de Gobierno y de su Directora General conforme con lo establecido en el artículo 9 de su Ley.

En el artículo 11 señala que la Junta de Gobierno es el órgano superior de gobierno del Instituto y estará integrado por:

I. Un Presidenta o Presidente, que será la o el titular de la Secretaría de Bienestar; y

II. Vocales, quienes tendrán derecho a voz y voto, que serán las o los titulares de:

- a) La Secretaría de Gobierno;
- b) La Secretaría de Administración y Finanzas;
- c) La Secretaría de Salud;
- d) El Instituto de Inclusión;
- e) La Secretaría de Educación;
- f) La Secretaría de Protección y Seguridad Ciudadana;
- g) La Fiscalía General del Estado;
- h) La Secretaría de la Contraloría;

- i) La Comisión de Derechos Humanos del Estado;
- j) El Sistema para el Desarrollo Integral de la Familia en el Estado.

III. Invitados permanentes, quienes tendrán derecho a voz pero sin voto, que serán:

- a) Dos Magistradas o Magistrados del Tribunal Superior de Justicia del Estado;
- b) Las o los Presidentes de las Comisiones de Derechos Humanos y de Asuntos de Familia, de Igualdad de Género y, de Atención a Grupos Vulnerables del H. Congreso del Estado y;
- c) Dos integrantes del Consejo Consultivo Ciudadana.

La Directora General del Instituto fungirá como Secretaria Técnica de la Junta de Gobierno con voz, pero sin voto.

Actualmente el Instituto tiene autorizadas 16 plazas.

Para poder desarrollar las diversas actividades del Instituto es necesario contratar personal bajo el régimen de honorarios por Servicios Profesionales.

Cuando se autorizan los proyectos federales estos contemplan la contratación de personal bajo el régimen de honorarios para la ejecución de cada proyecto y conforme a sus respectivas reglas de operación.

c) Ejercicio Fiscal:

Para el ejercicio fiscal 2025 autorizaron al IMEC un presupuesto estatal por la cantidad de \$ 16,800,615.00 según oficio SAFIN03/PP/PRE/0066/2025.

d) Régimen jurídico:

Es un organismo descentralizado de la Administración Pública del Estado de Campeche, con personalidad jurídica y patrimonio propio, sectorizado a la Secretaría de Bienestar de la Administración Pública del Estado.

e) Consideraciones Fiscales del ente:

De conformidad con lo dispuesto en el Título III de la Ley del Impuesto sobre la Renta, vigente, el Instituto de la Mujer del Estado de Campeche no es contribuyente del Impuesto sobre la Renta y solo tiene las obligaciones de retener y enterar el impuesto y exigir la documentación que reúna los requisitos fiscales en términos de Ley.

f) Estructura organizacional básica:

La estructura organizacional del Instituto de la Mujer del Estado de Campeche se detalla a continuación:

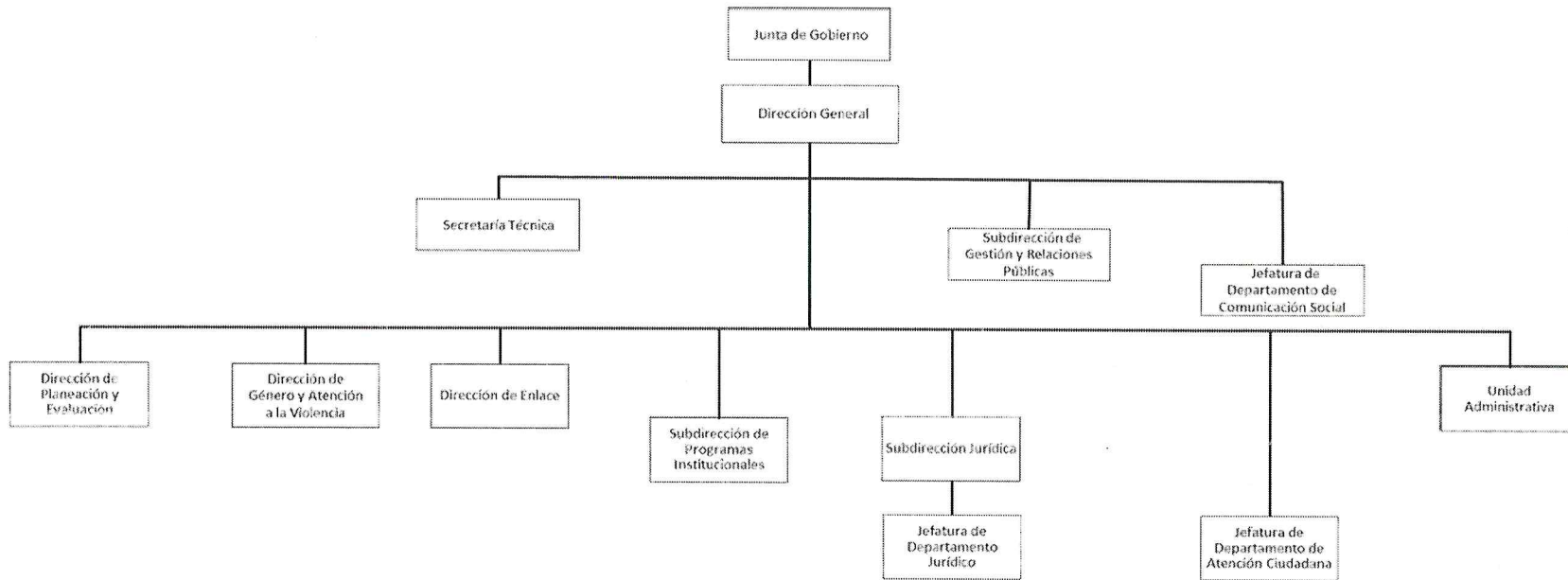

g) Fideicomisos de los cuales es fideicomitente o fideicomisario, y contratos análogos, incluyendo mandatos de los cuales es parte.

El Instituto de la Mujer del Estado de Campeche no cuenta con Fideicomisos, contratos análogos ni mandatos.

4.- BASES DE PREPARACIÓN DE LOS ESTADOS FINANCIEROS.

- a) Se ha observado la Normatividad emitida por el CONAC, por la Ley de Disciplina Financiera de las Entidades Federativas y los Municipios, y demás disposiciones legales aplicables.

En materia de Contabilidad Gubernamental y Disciplina Financiera:

- Ley General de Contabilidad Gubernamental.
- Ley de Disciplina Financiera de las Entidades Federativas y Municipios.
- Ley de Disciplina Financiera y Responsabilidad Hacendaria del Estado de Campeche y sus municipios.
- Marco Conceptual y Postulados Básicos de Contabilidad.
- Clasificadores Presupuestarios.
- Manual de Contabilidad Gubernamental
- Reglas de registro y lineamientos de control emitidas por el CONA.
- Acuerdo por el que se armoniza la estructura de cuentas públicas y las normas en materia de consolidación de los Estados Financieros.
- Criterios para la elaboración y presentación homogénea de la información financiera y de los formatos a que hace referencia la Ley de Disciplina Financiera de las Entidades Federativas y los Municipios.
- Lineamientos emitidos por el Consejo de Armonización Contable del Estado de Campeche (CACECAM)
- Plan de Cuentas emitido por CACECAM
- Presupuesto de Egresos del Estado de Campeche para el Ejercicio Fiscal 2025.

- b) Normatividad aplicada para el reconocimiento, valuación y revelación de los rubros de la información financiera: Para el reconocimiento, valuación y revelación de la información financiera del IMEC se adoptó lo establecido en la Ley General de Contabilidad Gubernamental y la normativa emitida por el CONAC, particularmente lo establecida en las Principales Reglas de Registro y valoración del Patrimonio elementos (Generales) y Reglas específicas del registro y valoración del Patrimonio, siendo la base fundamental de medición utilizada para la elaboración de los Estados Financieros, el costo histórico, reconociendo a su vez el gasto correspondiente por el uso que provoca el beneficio (depreciación) utilizando para la determinación el método establecido en el numeral 6 de las citadas Reglas específicas.

En cumplimiento a lo previsto en el artículo cuarto transitorio de la Ley General de Contabilidad Gubernamental, se realizan los registros contables con base acumulativa y en apego al Marco Conceptual, Postulados Básicos y Manual de Contabilidad Gubernamental armonizados, y demás disposiciones emitidas por el Consejo Nacional de Armonización Contable (CONAC), para facilitar el registro, transparencia, la rendición de cuentas y la fiscalización de los activos, pasivos, patrimonio, ingresos y gastos y, en general, contribuir a medir la eficacia, economía y eficiencia del gasto e ingresos.

c) Postulados Básicos:

Los postulados básicos de contabilidad gubernamental aplicados son:

- 1.-Sustancia Económica
- 2.-Entes Públicos
- 3.-Existencia Permanente
- 4.-Revelación Suficiente
- 5.-Importancia Relativa
- 6.-Registro e Integración Presupuestaria
- 7.-Consolidación de la Información Financiera
- 8.- Devengo Contable
- 9.- Valuación
- 10.-Dualidad Económica
- 11.- Consistencia

d) Normatividad supletoria:

A la fecha no se ha aplicado ninguna normatividad supletoria, pero en caso de llevarse a cabo se adoptará lo establecido en el MCCG, inciso B. Ámbito de Aplicación, sub-inciso b) Institucional.

e) Para las entidades que por primera vez estén implementando la base del devengado de acuerdo a la Ley de Contabilidad:

No se tiene nada que manifestar ya que el IMEC ha implementado la base del devengo contable desde el ejercicio 2014.

5.- POLÍTICAS DE CONTABILIDAD SIGNIFICATIVAS.

Las políticas de contabilidad aplicadas a la fecha son:

5.1. VALOR HISTÓRICO ORIGINAL.

- Los derechos, obligaciones y transformaciones patrimoniales que afecten económicamente al ente público deben ser cuantificados en términos monetarios y se registrarán al costo histórico registrándose en moneda nacional.
- El costo histórico de las operaciones corresponde al monto erogado para su adquisición conforme a la documentación contable original justificativa y comprobatoria, o bien a su valor estimado o de avalúo en caso de ser producto de una donación, expropiación, adjudicación o dación en pago. En consecuencia los estados financieros se encuentran elaborados sobre la base del costo histórico.

5.2. RECONOCIMIENTO DE LOS EFECTOS DE LA INFLACIÓN.

- De conformidad con las Principales Reglas de Registro y Valoración del Patrimonio, todos los activos, monetarios y no monetarios estarán sujetos al reconocimiento de los efectos de la inflación según la norma particular relativa al entorno inflacionario que emita el CONAC.
- Dentro del enfoque de valor histórico es necesario el reconocimiento de los efectos de la inflación cuando exista un entorno inflacionario.

5.3. CUENTAS BANCARIAS PRODUCTIVAS.

- Se apertura una cuenta bancaria por cada proyecto.
- Los rendimientos generados en las cuentas bancarias productivas son reintegrados a la Secretaría de Administración y Finanzas para el caso del recuso estatal y a la TESOFE para el caso del recurso federal.

5.4. BIENES MUEBLES.

- El registro contable se realiza a valor histórico, considerando invariablemente los importes consignados en los documentos comprobatorios y justificativos originales o utilizando como soporte, en los casos en que así se autorice, copia certificada de los mismos.
- La depreciación de los bienes muebles se realiza mensualmente.

5.5. DE AUSTERIDAD.

No se realizará la contratación de planes de telefonía tradicional adicional a los contratados. (3141)

No se realizará la contratación de planes de telefonía celular adicionales a los contratados. (3151)

Para viáticos. (3751)

Se restringe la autorización de los viáticos, validándose únicamente aquellos de carácter oficial.

La persona servidora pública que reciba viáticos debe entregar al término de su encomienda un informe pormenorizado en el que se especifique el objetivo del viaje y sus resultados, así como la descripción de los gastos realizados, acompañados de los comprobantes correspondientes, de acuerdo con la normativa interna aplicable.

Las personas servidoras públicas podrán realizar visitas oficiales con cargo al presupuesto, únicamente cuando exista invitación formal o para cumplir los fines de la institución a la que pertenecen.

Sólo pueden otorgarse viáticos al personal en servicio activo. En ningún caso pueden otorgarse viáticos a servidores públicos que se encuentren de vacaciones o que cuenten con cualquier tipo de licencia.

Para gastos en viáticos, sin incluir alimentos, en el interior del Estado, el tope máximo no podrá superar el equivalente a 30 veces el valor diario de la Unidad de Medida y Actualización (UMA) por día y en el caso del resto de la República Mexicana no podrán superar el equivalente a 35 veces el valor diario de la UMA por día.

Por concepto exclusivamente de alimentos, los topes máximos que se establezcan en los tabuladores de viáticos no podrán superar el equivalente a 15 veces el valor diario de la UMA por día, cuando se justifiquen los 3 alimentos.

En caso de requerir hospedaje, se evitará la contratación de hoteles de lujo o de gran turismo, salvo causa justificada.

Los servidores públicos que realicen gastos por concepto de viáticos y no cumplan con estas medidas, deberán reembolsar los gastos que se le hubiesen cubierto, o no tendrán derecho a reembolso.

Para el caso de comisiones en el interior del estado que no requieran pernoctar se podrá reducir a la mitad de la tarifa que le corresponda.

Para gastos de orden social y cultural. (3821)

Tratándose de las erogaciones por congresos, convenciones, exposiciones, seminarios, espectáculos culturales, simposios o cualquier otro tipo de foro o evento análogo, la unidad administrativa a cargo del evento deberá integrar un expediente que incluya, mínimamente, entre otros: los documentos con los que se acompañe la contratación u organización requerida, la justificación del gasto, los beneficiarios, los objetivos y programas a los que se dará cumplimiento.

Para la realización de los eventos se debe considerar la utilización de inmuebles propiedad del estado o bajo su administración.

Los montos erogados para esta partida no podrán exceder los montos ejercidos en el presupuesto inmediato anterior, una vez considerados los incrementos de los precios con base en el INPC.

5.6. CORRECCIÓN DE ERRORES.

Los Errores son las omisiones e inexactitudes en los Estados Financieros de un ente público en el período actual o en ejercicios anteriores, derivado de la no aplicación de las políticas, errores aritméticos o la inadvertencia o mala interpretación de hechos.

Los cambios determinados en Políticas Contables y Errores afectarán el Resultado del Ejercicio; asimismo, los cambios provenientes de ejercicios anteriores deberán registrarse en el Rubro 3.2.5 Rectificaciones de Resultados de Ejercicios Anteriores.

Los cambios en Estimaciones Contables, Políticas Contables y Corrección de Errores, se deberán explicar ampliamente en las Notas a los Estados Financieros, sustentado las operaciones con la documentación correspondiente y las autorizaciones de las instancias involucradas.

En cuanto a las políticas que se detallan a continuación, a la fecha no hay nada que manifestar:

- a) Actualización
- b) Informar sobre la realización de operaciones en el extranjero y de sus efectos en la información financiera gubernamental.
- c) Método de valuación de la inversión en acciones de compañías subsidiarias no consolidadas y asociadas.
- d) Sistema y método de valuación de inventarios y costo de lo vendido.
- e) Beneficios a empleados.
- f) Provisiones.
- g) Reservas.
- h) Cambios en políticas contables
- i) Reclasificaciones.
- j) Depuración y cancelación de saldos.

6.- POSICIÓN EN MONEDA EXTRANJERA Y PROTECCIÓN POR RIESGO CAMBIARIO.

El Instituto no realiza operaciones de ningún tipo en moneda extranjera. Por lo que no hay nada que manifestar en relación a:

- a) Activos en moneda extranjera.
- b) Pasivos en moneda extranjera.
- c) Posición en moneda extranjera.
- d) Tipo de cambio.
- e) Equivalente en moneda nacional.

7.- REPORTE ANALITICO DEL ACTIVO.

a) Vida útil, porcentajes de depreciación y amortización utilizados en los diferentes tipos de activos, o el importe de las pérdidas en deterioro reconocidas.

Para la determinación de la depreciación de los bienes muebles, se adoptaron los porcentajes establecidos en el documento: "Parámetros de Estimación de Vida útil" publicado en el DOF el 15 de agosto del 2012 por el CONAC.

Bienes Muebles: Estos representan todas las adquisiciones de bienes muebles para realizar y facilitar las actividades propias de la Institución, los cuales se registran a valor de adquisición y se deprecian de acuerdo a su fecha de adquisición y parámetros de vida útil a una tasa de depreciación:

CUENTA PÚBLICA | 2025

INSTITUTO DE LA MUJER DEL ESTADO DE CAMPECHE

CUENTA	ACTIVO NO CIRCULANTE BIENES MUEBLES, INMUEBLES E INTANGIBLES	Años de vida útil	% de Depreciación anual
1241	Mobiliario y Equipo de Administración		
1241-1-5111	Muebles de Oficina y Estantería	10	10
1241-2-5121	Muebles, excepto de Oficina y Estantería	10	10
1241-3-5151	Equipo de Cómputo y de Tecnología de la información Bienes Informáticos	3	33.3
1241-9-5191	Otros Mobiliarios y Equipos de Administración	10	10
1242	Mobiliario y Equipo Educativo y Recreativo		
1242-1-5211	Equipos y aparatos audiovisuales	3	33.3
1242-2-5221	Aparatos Deportivos	5	20
1242-3-5231	Cámaras Fotográficas y de Video	3	33.3
1243	Equipo e Instrumental Médico y de laboratorio		
1243-1-5311	Equipo Médico y de Laboratorio	5	20
1243-2-5321	Instrumental Médico y de Laboratorio	5	20
1244	Vehículos y Equipo de Transporte		
1244-1-5411	Vehículos y Equipo Terrestre	5	20
1244-2-5421	Carrocerías y Remolques	5	20
1246	Maquinaria, Otros Equipos y Herramientas		
1246-2-5621	Maquinaria y Equipo Industrial	10	10
1246-4-5641	Sistema de Aire Acondicionado, calefacción y de refrigeración industrial y comercial.	10	10
1246-5-5651	Equipo de Comunicación y Telecomunicación	10	10
1246-6-5661	Equipo de Generación Eléctrica, aparatos y accesorios eléctricos maquinaria y	10	10
1246-7-5671	Herramientas y Máquinas-Herramientas	10	10
1246-9-5691	Otros Equipos bienes muebles	10	10
CUENTA	ACTIVOS INTANGIBLES		
1251	SOFTWARE		
1251-1-5911	Software	6	15

b) Cambios en el porcentaje de depreciación y amortización y en el valor de los activos ocasionado por deterioro.
Al 31 de diciembre del 2025 no se ha realizado ningún cambio en los porcentajes de depreciación.

c) Importe de los gastos capitalizados en el ejercicio, tanto financieros como de investigación y desarrollo:
El IMEC no cuenta con gastos capitalizados de tipo financiero o por concepto de investigación y desarrollo.

d) Riesgo por tipo de cambio o tipo de interés de las inversiones financieras:
El IMEC no cuenta con inversiones financieras.

e) Valor en el ejercicio de los bienes construidos por la entidad:
El IMEC no cuenta con bienes construidos por la entidad.

f) Otras circunstancias de carácter significativo que afecten al activo:
No hay otras circunstancias de carácter significativo que afecten al activo.

g) Desmantelamiento de activos, procedimientos, implicaciones, efectos contables:
Nada que manifestar.

h) Administración de activos; planeación con el objetivo de que el ente los utilice de manera efectiva:
Para la administración y control de activos el IMEC realiza revisiones e inventarios físicos para verificar el uso adecuado, así como la vida útil de los bienes.

Adicionalmente se informa:

- a) Inversiones en valores: El IMEC no cuenta con Inversiones en valores.
- b) Patrimonio de organismos descentralizados de control presupuestario indirecto: Nada que manifestar
- c) Inversiones en empresas de participación mayoritaria: El IMEC no cuenta con Inversiones en empresas de participación mayoritaria.
- d) Inversiones en empresas de participación minoritaria: El IMEC no cuenta con Inversiones en empresas de participación minoritaria.
- e) Patrimonio de organismos descentralizados de Control Presupuestario Directo, según corresponda: Nada que manifestar.

8.- FIDEICOMISOS, MANDATOS Y ANALOGOS:

El Instituto no tiene fideicomisos ni mandato ni análogos, por lo que no se presenta información por el periodo de enero a diciembre del 2025.

9.- REPORTE DE LA RECAUDACIÓN.

a) Análisis del comportamiento de la recaudación correspondiente al ente público o cualquier tipo de ingreso, de forma separada los ingresos locales de los federales.

Al 31 de diciembre los ingresos recaudados por el IMEC se integran:

RUBRO DE INGRESO	INGRESOS RECAUDADOS
Políticas para la igualdad sustantiva entre mujeres y hombres (ESTATAL)	\$17,514,826.70
Programa de Atención Integral para el Bienestar de las Mujeres (PAIBIM) (FEDERAL)	14,333,769.26
REFUGIO R-2025-31	4,317,538.00
MUJERES/AVGM/CAMP/019/2025	4,932,411.40
Transferencia de productos financieros de SAFIN al IMEC del REFUGIO	3.73
Transferencia de productos financieros de SAFIN al IMEC del PAIBIM	33.67
SUMAS DE INGRESOS POR TRANSFERENCIAS Y ASIGNACIONES	\$41,098,582.76
Intereses financieros del recurso estatal	\$4,302.51
Intereses financieros del recurso federal PAIBIM	12,167.84
Intereses financieros del recurso federal R-2025-31	2,307.03
Intereses financieros del recurso federal AVGM	141.35
SUMAS DE INGRESOS POR PRODUCTOS	\$18,918.73
Otros ingresos (Compensaciones spei depositadas por Banxico)	\$0.42

f
q

SUMAS DE OTROS INGRESOS	\$0.42
TOTAL DE INGRESOS RECAUDADOS	\$41,117,501.91

Los productos que se reportan derivan de los intereses bancarios generados por las cuentas aperturadas para el manejo exclusivo del recurso estatal y federal.

b) Proyección de la recaudación e ingresos en el mediano plazo.

Para el ejercicio 2025 el presupuesto aprobado fue mayor al presupuesto del ejercicio 2024. En cumplimiento de la Ley de Austeridad y Ahorro del Estado de Campeche y sus Municipios se realizó un programa de austeridad que contempla la proyección del ahorro que se puede tener para este ejercicio.

10.- INFORMACION SOBRE LA DEUDA Y EL REPORTE ANALITICO DE LA DEUDA.

Al 31 de diciembre el IMEC no cuenta con créditos bancarios u otros instrumentos de deuda.

11.- CALIFICACIONES OTORGADAS.

El IMEC no cuenta con transacciones que se sujeten a una calificación crediticia.

12.-PROCESO DE MEJORA

a) Principales políticas de control interno:

La adecuación de las estructuras contables y presupuestales al sistema de contabilidad implicó un cambio de sistema, del primero de enero hasta el 31 de diciembre del 2013 se utilizaba SISTEMA AUTOMATIZADO DE CONTABILIDAD GUBERNAMENTAL (SACG 5.905), a partir del 28 de Febrero del 2014 se adquirió el Sistema Automatizado de Administración y Contabilidad Gubernamental (SAACG.Net.Exe), siendo este otro sistema desarrollado por INDETEC derivado de las necesidades de Entes Públicos con mayor volumen de información y que da un giro al enfoque contable hacía la gestión, sentando bases para la integridad de la información. Al 31 de diciembre del 2025 el sistema se encuentra en la versión 2.5.3.1.

b) Medidas desempeño financiero, metas y alcance.

Se continúa trabajando en el cambio trascendental que es el proceso de armonización contable, para atender en tiempo y forma el nuevo esquema de la contabilidad gubernamental y generar así los beneficios en materia de información financiera, transparencia y rendición de cuentas.

13.-INFORMACIÓN POR SEGMENTOS.

El IMEC no cuenta con información por segmentos.

14.- EVENTOS POSTERIORES AL CIERRE.

No se tienen eventos posteriores al término de este período.

15.- PARTES RELACIONADAS.

No existen partes relacionadas que pudieran ejercer influencia significativa sobre la toma de decisiones financieras y operativas.

16.- RESPONSABILIDAD SOBRE LA PRESENTACIÓN RAZONABLE DE LOS ESTADOS FINANCIEROS.

La Información Contable está firmada en cada página e incluye al final la leyenda:

"Bajo protesta de decir verdad declaramos que los Estados Financieros y sus notas, son razonablemente correctos y son responsabilidad del emisor".



b) NOTAS DE DESGLOSE

I) NOTAS AL ESTADO DE ACTIVIDADES.

Este Estado muestra dos grandes agregados representados por los Ingresos y Otros Beneficios, así como los Gastos y Otras Pérdidas, mostrando el importe de las participaciones y aportaciones, y de las transferencias, asignaciones, subsidios y otras ayudas, autorizados por el Ejecutivo Estatal al Instituto conforme a lo establecido en la Ley del Presupuesto de Egresos del Estado de Campeche para el ejercicio fiscal 2025, así como los recursos destinados a la ejecución de programas estatales y federales a través de las entidades federativas mediante la reasignación de responsabilidades y recursos presupuestarios, en los términos de los convenios que celebre el Gobierno Federal con éstas.

***INGRESOS Y OTROS BENEFICIOS.**

1.- Ingresos de Gestión.

Al 31 de diciembre del ejercicio 2025, el Instituto recaudó Ingresos de Gestión por concepto de productos que derivan de los intereses generados por la cuenta bancaria por el manejo del recurso estatal y federal, por la cantidad de \$18,918.73. Estos intereses se reintegrarán a la Secretaría de Administración y Finanzas en los primeros días del mes de enero del 2026.

2.- Participaciones, Aportaciones, Convenios, Incentivos Derivados de la Colaboración Fiscal, Fondos Distintos de Aportaciones, Transferencias, Asignaciones, Subsidios y Subvenciones, y Pensiones y Jubilaciones.

Al 31 de diciembre el Instituto recibió la cantidad de \$ 41,098,582.76 por concepto de Transferencias, Asignaciones, Subsidios y Subvenciones, y pensiones y jubilaciones.

3.- Otros Ingresos y Beneficios

Al 31 de diciembre el Instituto recaudó Otros Ingresos y Beneficios por concepto de Otros ingresos y beneficios varios que derivan de depósitos no identificados por la cantidad de \$0.42.

En resumen, los Ingresos y otros Beneficios del IMEC se integran:

CUENTA PÚBLICA | 2025
 INSTITUTO DE LA MUJER DEL ESTADO DE CAMPECHE |

CONCEPTO	2025	2024
INGRESOS DE GESTION	\$18,918.73	0.00
5 Productos	\$18,918.73	0.00
51 Productos		
PARTICIPACIONES, APORTACIONES, CONVENIOS INCENTIVOS DERIVADOS DE LA COLABORACIÓN FISCAL, FONDOS DISTINTOS DE APORTACIONES, TRANSFERENCIAS, ASIGNACIONES, SUBSIDIOS Y SUBVENCIONES Y PENSIONES Y JUBILACIONES.	\$41,098,582.76	\$44,762,630.65
9 Transferencia, Asignaciones, Subsidios y Subvenciones, y Pensiones y Jubilaciones. 91 Transferencias y Asignaciones	17,514,826.70	16,542,661.27
9 Transferencia, Asignaciones, Subsidios y Subvenciones, y Pensiones y Jubilaciones. 93 Subsidios y Subvenciones	23,583,756.06	28,219,969.38
OTROS INGRESOS Y BENEFICIOS	0.42	0.00
7 Ingresos por venta de bienes, prestación de servicios y otros ingresos 79 Otros ingresos	0.42	0.00
TOTAL DE INGRESOS Y OTROS BENEFICIOS	\$41,117,501.91	\$44,762,630.65

Para el ejercicio fiscal 2025 autorizaron al IMEC un presupuesto estatal por la cantidad de \$16,800,615.00 según oficio SAFIN03/PP/PRE/0066/2025, para la ejecución del programa denominado Políticas para la Igualdad sustantiva entre mujeres y hombres.

Con oficios IMEC/DIREC/0148/2025 y IMEC/DIREC/0214/2025 se solicitó a la Subsecretaria de Programación y Presupuesto de la Secretaria de Administración y Finanzas (SAFIN) autorización para realizar una transferencia interna de recursos por la cantidad de

\$360,000.00 en la actividad 1063 Atención a mujeres que viven en violencia extrema (Refugio), para la contratación de personal que permita la eficiencia y eficacia en los procesos de la operación del Refugio. En la Junta de Gobierno de la Primera Sesión Ordinaria celebrada el 25 de febrero del 2025 se aprobó la solicitud realizada.

Se solicitó a SAFIN a través de oficio tres ampliaciones de recursos para fortalecer la Actividad 0866 Orientación jurídica, Psicológica y social en primer contacto, del Programa Políticas para la igualdad sustantiva entre mujeres y hombres, conforme a lo siguiente:

1.- Con oficio SAFIN03/PP/PRE/1526/2025 la SAFIN autorizó al IMEC una ampliación de recursos para cubrir los gastos de traslado y viáticos del personal contratado por el programa federal PAIBIM para atender la convocación realizada por la Presidenta de México para asistir al Encuentro Nacional del gran proyecto Abogadas de las Mujeres, en México el 25 de julio del 2025, por la cantidad de \$83,500.00. Aprobada por la Junta de Gobierno celebrada el 23 de julio del 2025.

2.-Con oficio SAFIN03/00/PRE/1714/2025 la SAFIN autorizó al IMEC una ampliación de recursos por la cantidad de \$370,000.00 para cubrir los gastos necesarios para el despliegue de las unidades móviles y vehículos para coadyuvar con el cumplimiento de las medidas de justicia citados en la declaratoria de alerta de violencia de género contra las mujeres para el ejercicio 2025. Aprobada por la Junta de Gobierno celebrada el 21 de agosto del 2025.

3.-Con oficio SAFIN03/PP/PRE/231/2025 la SAFIN autorizó al IMEC una ampliación de recursos por \$100,000.00 para la realización de un Encuentro con Mujeres Indígenas en el municipio de Calkiní. Aprobada por la Junta de Gobierno celebrada el 8 de diciembre del 2025.

El capítulo 1000 Servicios personales, según reporte de Conciliación mensual emitido por SAFIN, al 31 de diciembre presenta una adecuación presupuestal consistente en una ampliación por la cantidad de \$ 160,711.70 derivado de la Contratación de un personal por tiempo determinado para fortalecer las áreas del IMEC.

Conforme al reporte de Conciliación mensual del Capítulo 1000 Servicios personales emitido por SAFIN se realizaron transferencias internas entre las Actividades para cubrir los gastos originados.

El programa Políticas para la igualdad sustantiva entre mujeres y hombres se integra como se detalla a continuación:



CUENTA PÚBLICA | 2025

INSTITUTO DE LA MUJER DEL ESTADO DE CAMPECHE

PROGRAMA PRESUPUESTARIO	COMPONENTE	ACTIVIDAD	PRESUPUESTO AUTORIZADO	AMPLIACIÓN/ REDUCCIÓN	PRESUPUESTO MODIFICADO
Políticas para la igualdad sustantiva entre mujeres y hombres	0248 Desarrollo de acciones y programas de las instancias de gobierno estatal y municipal y organismos autónomos para la institucionalización de la perspectiva de género.	0864 Acciones para la institucionalización de la perspectiva de género en las instancias de gobierno estatal y municipal y organismos autónomos en el marco de la política para la igualdad sustantiva entre mujeres y hombres.	\$1,841,747.00	-22,139.48	\$1,819,607.52
		0865 Acciones para la institucionalización de la perspectiva de género en las instancias de gobierno estatal y municipal y organismos autónomos en el marco de la política de prevención, atención, sanción y erradicación de la violencia contra las mujeres.	2,047,842.00	158,489.33	2,206,331.33
		1063 Atención a mujeres que viven en violencia extrema.	2,238,646.00	-12,151.67	2,226,494.33
		1065 Atender a la mayor cantidad de personas profesionistas que no cuentan con un trabajo fijo.	3,120,646.00	-12,151.67	3,108,494.33
	0249 Atención de primer contacto	0866 Orientación jurídica, psicológica y social en primer contacto.	7,551,734.00	602,165.19	8,153,899.19
		TOTAL	\$16,800,615.00	\$714,211.70	\$17,514,826.70

A continuación, se detalla la integración de los ingresos recibidos al 31 de diciembre del 2025.

TIPO PROGRAMA	ESTIMADO	AMPLIACIONES/ REDUCCIONES	PRESUPUESTO MODIFICADO	DEVENGADOS	RECAUDADOS
Políticas para la igualdad sustantiva entre mujeres y hombres (ESTATAL)	\$16,800,615.00	\$714,211.70	\$17,514,826.70	\$17,514,826.70	\$17,514,826.70
Programa de Atención Integral para el Bienestar de las	0.00	14,333,769.26	14,333,769.26	14,333,769.26	14,333,769.26

CUENTA PÚBLICA | 2025
 INSTITUTO DE LA MUJER DEL ESTADO DE CAMPECHE

Mujeres (PAIBIM) (FEDERAL)					
REFUGIO R-2025-31	0.00	4,317,538.00	4,317,538.00	4,317,538.00	4,317,538.00
MUJERES/AVGM/CAMP/019/2025	0.00	4,932,411.40	4,932,411.40	4,932,411.40	4,932,411.40
Transferencia de productos financieros de SAFIN al IMEC del REFUGIO	0.00	3.73	3.73	3.73	3.73
Transferencia de productos financieros de SAFIN al IMEC del PAIBIM	0.00	33.67	33.67	33.67	33.67
Productos	0.00	18,918.73	18,918.73	18,918.73	18,918.73
Otros Ingresos	0.00	0.42	0.42	0.42	0.42
SUMAS	\$16,800,615.00	\$24,316,886.91	\$41,117,501.91	\$41,117,501.91	\$41,117,501.91

El recurso de PAIBIM aprobado inicialmente por la cantidad de \$14,610,893.00 tuvo una modificación por el importe de recursos no devengados reintegrados a SAFIN el 26 de diciembre del 2025 por la cantidad de \$ 277,123.74.

El recuso de MUJERES/AVGM/CAMP/019/2025 aprobado inicialmente por la cantidad de \$5,183,840.00 tuvo una modificación por el importe que no fue ministrado al IMEC debido a la terminación anticipada de 2 profesionistas, por la cantidad de \$ 251,428.60.

***GASTOS Y OTRAS PÉRDIDAS.**

Gastos de funcionamiento:

CUENTA PÚBLICA | 2025
 INSTITUTO DE LA MUJER DEL ESTADO DE CAMPECHE

Los gastos de funcionamiento son las erogaciones en Servicios Personales, Materiales y Suministros, y Servicios Generales necesarios para atender el buen funcionamiento del Instituto, los cuales al 31 de diciembre suman la cantidad de \$39,808,231.92 y están integrados de la siguiente forma:

CONCEPTO	2025	%	2024	%
GASTOS DE FUNCIONAMIENTO:	\$39,808,231.92	97.50	\$42,301,035.28	96.78
Servicios Personales	\$7,950,763.84	19.47	\$7,610,381.58	17.41
Materiales y Suministros	\$2,912,714.01	7.13	\$3,234,593.23	7.40
Servicios Generales	\$28,944,754.07	70.90	\$31,456,060.47	71.97
TRANSFERENCIA, ASIGNACIONES, SUBSIDIOS Y OTRAS AYUDAS:	\$0.00	0.00	\$0.00	0.00
Transferencias Internas y Asignaciones al Sector Público.	\$1,881.50	0.01	\$0.00	0.00
Ayudas Sociales	1,881.50	0.01	0.00	0.00
OTROS GASTOS Y PÉRDIDAS EXTRAORDINARIAS	\$1,015,860.29	2.49	\$1,406,930.26	3.22
Estimaciones, depreciaciones, deterioros, obsolescencias y amortizaciones.	\$1,015,852.72	2.49	\$1,406,930.26	3.22
Otros Gastos	\$7.57	0.00		
TOTAL DE GASTOS Y OTRAS PÉRDIDAS.	\$40,825,973.71	100	\$43,707,965.54	100

Al 31 de diciembre los servicios generales representan el 70.90% de la totalidad de los gastos.

El Instituto realizó la contratación de profesionistas por medio de contratos de prestación de servicios profesionales, que son necesarios para la ejecución del programa estatal y de los programas federales.

Transferencias, Subsidios y Otras Ayudas:

A la fecha no se han realizado erogaciones por conceptos de Transferencias internas y asignaciones al sector público como se muestra en la tabla anterior.

Participaciones y Aportaciones.

A la fecha no se han realizado erogaciones por estos conceptos.

Intereses, Comisiones y Otros Gastos de la Deuda Pública.

A la fecha no se han realizado erogaciones por estos conceptos.

Otros Gastos y Pérdidas Extraordinarias.

Estimaciones, Depreciaciones, Deterioros, Obsolescencia y Amortizaciones:

Representan el 2.49% del total de los gastos y comprende el reconocimiento del deterioro del valor de los bienes muebles e intangibles del IMEC, como se muestra en la tabla anterior.

Inversión Pública.

A la fecha no se han realizado erogaciones por este concepto.

II) NOTAS AL ESTADO DE SITUACIÓN FINANCIERA.

ACTIVO.

***EFECTIVO Y EQUIVALENTES.**

1.- Efectivo y Equivalentes:

Al 31 de diciembre, el Instituto de la Mujer del Estado de Campeche (IMEC) cuenta con un saldo de \$909,877.59 el cual se encuentra disponible en efectivo en las cuentas de bancos. En relación con los fondos con afectación específica y de las inversiones financieras a corto y largo plazo, no se cuenta con saldos que informar a la fecha.

En este apartado se integran los recursos monetarios que maneja el Instituto de la Mujer del Estado de Campeche (IMEC), en cuentas bancarias en moneda nacional. A continuación, se presenta la integración:

CUENTA PÚBLICA | 2025
INSTITUTO DE LA MUJER DEL ESTADO DE CAMPECHE

CONCEPTO	2025	2024
BANCOS/TESORERIA	\$779,062.66	\$640,460.32
BANCOS/DEPENDENCIAS Y OTROS	\$130,814.93	\$49,318.20
DEPOSITO DE FONDOS DE TERCEROS EN GARANTÍA Y/O ADMÓN.	\$0.00	\$0.00
TOTAL	\$909,877.59	\$689,778.52

La cuenta de bancos representa la disponibilidad de las cuentas bancarias del Instituto, incluye los rendimientos bancarios pendientes de enterar, los cuales serán reintegrados en los primeros días del mes de enero del ejercicio 2026.

El saldo de la cuenta de bancos al 31 de diciembre del 2025 y al 31 diciembre 2024, está integrado de la siguiente manera:

INSTITUCIÓN BANCARIA	NÚMERO DE CUENTA	SALDO EN LIBROS AL 31 DE DICIEMBRE DE 2025	SALDO EN LIBROS AL 31 DE DICIEMBRE DE 2024
BANCO BANORTE PARA EL PROGRAMA Estatal. La cuenta se abrió el 18 de febrero del 2021.	Cta. 1105283101	\$77,662.97	\$33,288.82
BANCO BANORTE PARA EL PROGRAMA PAIMEF 2024 (Federal)	Cta. 1240900813	0.00	52,207.48
BANCO BANORTE PARA EL PROGRAMA PROABIM 2024 (Federal)	Cta. 1226994348	0.00	11.40

BANCO BANORTE PARA EL PROGRAMA FOBAM 2024 (Federal)	Cta. 1240900783	0.00	43,373.42
BANCO BANORTE PARA EL PROGRAMA CONAVIM 2024 (Federal)	Cta. 1240900804	0.00	18,456.47
BANCO BANORTE PARA EL PROGRAMA R2-2024-006 REFUGIO (Federal)	Cta. 1240900925	0.00	493,122.73
BANCO BANORTE PARA EL PROGRAMA PAIBIM (Federal)	Cta. 1261718518	42,934.53	0.00
BANCO BANORTE PARA EL PROGRAMA REFUGIO R-2025-031(Federal)	Cta. 1269687348	630,022.77	0.00
BANCO BANORTE PARA EL PROGRAMA MUJERES/AVGM/CAMP/019/2025 (Federal)	Cta. 1269687469	28,442.39	0.00
SUMAS		\$779,062.66	\$640,460.32

La cuenta de Bancos/Dependencias y Otros tiene un saldo de \$130,814.93 que corresponde al recurso para el pago del ISR del personal de base del mes diciembre en cantidad de \$85,665.63 y el pago del impuesto sobre nómina y otros impuestos que se deriven de una relación laboral en cantidad de \$45,149.30, administrados por Convenio por la Secretaría de Administración y Finanzas.

***DERECHOS A RECIBIR EFECTIVO y EQUIVALENTES Y BIENES O SERVICIOS**

2.- Derechos a Recibir Efectivo o Equivalentes (Contribuciones por Recuperar):

Al 31 de diciembre el Instituto no tiene contribuciones por recuperar.

3.- Derechos a recibir efectivo y equivalentes, y bienes o servicios a recibir.

Corresponde integrar en este rubro los saldos que representan las Cuentas por Cobrar a Corto Plazo, los Deudores Diversos por cobrar a Corto Plazo y los Ingresos por recuperar a Corto Plazo.

Al 31 de diciembre Cuentas por Cobrar a Corto plazo presenta un saldo en cero.

Al 31 de diciembre la cuenta de Deudores Diversos por Cobrar a Corto Plazo presenta un saldo en cero.

Al 31 de diciembre la cuenta de Ingresos por recuperar a corto plazo presenta un saldo en cero.

Al 31 de diciembre la cuenta de Derechos a Recibir Bienes o Servicios presenta un saldo en cero.

El Instituto tiene Otros Activos Circulantes por concepto de Valores en Garantía por \$ 11,278.97 que corresponde al depósito otorgado en garantía por la renta de la bodega por la cantidad de \$8,309.97 y por el depósito en garantía de \$2,969.00 pagado a la CFE por el medidor para las nuevas instalaciones del Refugio.

Con motivo de la desocupación del local donde se encontraba inicialmente instalado el Refugio, el depósito en garantía por la renta que se otorgó en el ejercicio 2024 se hizo efectivo por la persona arrendadora para cubrir los gastos de mantenimiento que se originaron por la cantidad de \$10,324.00. Así mismo, el depósito en garantía otorgado en el ejercicio 2024 a la CFE por el medidor ubicado en ese local por la cantidad de \$2,899.00 fue devuelto al IMEC en efectivo por la cantidad de \$2,841.46 que se reintegró a la SAFIN el 5 de enero del 2026 y por la facturación de \$54.57 realizado por CFE por el consumo de energía que se originó entre el tiempo de solicitud del retiro del medidor y la fecha del retiro.

***INVENTARIOS.**

4.- Inventarios:

El IMEC no cuenta con bienes disponibles para su transformación o consumo (inventarios).

***ALMACENES.**

5.- Almacén:

El IMEC no cuenta con saldo en la cuenta de almacén.

***INVERSIONES FINANCIERAS.**

6.- Inversiones Financieras de la cuenta de Fideicomisos, Mandatos y Contratos Análogos:

El IMEC no cuenta con Fideicomisos, Mandatos y Contratos Análogos.

7.- Inversiones Financieras de las cuentas de Participación y Aportación de capital, Inversiones a Largo Plazo y Títulos y Valores a Largo Plazo:

El IMEC no cuenta con inversiones Financieras de Participaciones y Aportaciones de Capital, ni con Inversiones a Largo plazo ni con Título y Valores a Largo Plazo.

***BIENES MUEBLES, INMUEBLES E INTANGIBLES.**

8.- Bienes muebles e Inmuebles y 9.- Activos Intangibles:

Se conforma por los bienes tangibles e intangibles necesarios para llevar a cabo las actividades del Instituto.

El Instituto no cuenta con bienes inmuebles propios. Desde la creación del Instituto sus oficinas estuvieron ubicadas en un local rentado en la Avenida Adolfo López Mateos número 250, colonia San Román, C.P. 24040, de esta ciudad de San Francisco de Campeche, Campeche. Al término del contrato al 31 de diciembre del 2015 se realizó la desocupación del bien inmueble. Las oficinas del IMEC fueron trasladadas al Centro de Justicia para las Mujeres, en virtud de no contar con suficiente espacio se tuvo la necesidad de rentar un bien inmueble que sirviera como bodega, cuyo monto mensual actual de la renta es de \$ 6,934.91 más el Impuesto al Valor Agregado.

En el año 2024 se aprobó la renta de un inmueble para la instalación de un Refugio ubicado en Sabancuy, que atenderá a las mujeres que viven en la violencia extrema, cuyo monto mensual actual de la renta es de \$ 8,900.00 más Impuesto al Valor agregado.

Los bienes muebles propiedad del Instituto se registran a valor histórico de adquisición o donación, según sea el caso.

Los Activos No Circulantes se integran:

Bienes muebles \$14, 734,962.32, Activos Intangibles \$787,211.50 y Bienes en Comodato \$424,088.99, sumando un total de \$15,946,262.81. La depreciación acumulada al 31 de diciembre es de \$12, 277,552.07 y la amortización acumulada de activos intangibles es de \$787,211.50. El total de Activo No Circulante es por la cantidad de \$2, 881,499.24

	ACTIVO NO CIRCULANTE	2025	2024	VARIACIÓN AL 31 DE DICIEMBRE 2025
CUENTA	BIENES MUEBLES	14,734,962.32	13,988,895.79	746,066.53

CUENTA PÚBLICA | 2025
 INSTITUTO DE LA MUJER DEL ESTADO DE CAMPECHE

1241	Mobiliario y Equipo de Administración	4,412,438.43	3,759,898.52	652,539.91
1241-1-5111	Muebles de Oficina y Estantería	681,133.84	651,553.54	29,580.30
1241-2-5121	Muebles, excepto de Oficina y Estantería	146,856.54	108,762.54	38,094.00
1241-3-5151	Equipo de Cómputo y de Tecnología de la información Bienes Informáticos	3,497,365.79	2,942,898.39	554,467.40
1241-9-5191	Otros Mobiliarios y Equipos de Administración	87,082.26	56,684.05	30,398.21
1242	Mobiliario y Equipo Educativo y Recreativo	905,269.44	847,460.94	57,808.50
1242-1-5211	Equipos y aparatos audiovisuales	394,144.32	352,200.29	41,944.03
1242-2-5221	Aparatos Deportivos	24,128.00	0.00	24,128.00
1242-3-5231	Cámaras Fotográficas y de Video	266,997.32	275,260.85	-8,263.53
1242-9-5291	Otro mobiliario y equipo educativo y recreativo	219,999.80	219,999.80	0.00
1243	Equipo e Instrumental Médico y de laboratorio	953,722.65	915,031.47	38,691.18
1243-1-5311	Equipo Médico y de Laboratorio	951,522.65	912,831.47	38,691.18
1243-2-5321	Instrumental Médico y de Laboratorio	2,200.00	2,200.00	0.00
1244	Vehículos y Equipo de Transporte	8,023,557.32	8,023,557.32	0.00
1244-1-5411	Vehículos y Equipo Terrestre	6,249,449.76	6,249,449.76	0.00
1244-2-5421	Carrocerías y Remolques	1,774,107.56	1,774,107.56	0.00
1246	Maquinaria, Otros Equipos y Herramientas	439,974.48	442,947.54	-2,973.06
1246-2-5621	Maquinaria y Equipo Industrial	52,686.71	51,817.71	869.00
1246-4-5641	Sistemas de Aire Acondicionado, calefacción y de refrigeración industrial y comercial.	198,958.04	198,958.04	0.00

CUENTA PÚBLICA | 2025
INSTITUTO DE LA MUJER DEL ESTADO DE CAMPECHE

1246-5-5651	Equipo de Comunicación y Telecomunicación	79,620.39	87,620.39	-8,000.00
1246-6-5661	Equipos de Generación Eléctrica, aparatos y accesorios eléctricos maquinaria y equipo eléctrico y electrónico.	4,330.64	4,330.64	0.00
1246-7-5671	Herramientas y Máquinas-Herramientas	0.00	0.00	0.00
1246-9-5691	Otros Equipos bienes muebles	104,378.70	100,220.76	4,157.94
1247	Colección, Obras de Arte y Objeto Valioso	0.00	0.00	0.00
1247-1-5131	Bienes Artísticos y culturales y científicos	0.00	0.00	0.00
	ACTIVOS INTANGIBLES	787,211.50	787,211.50	0.00
1251	SOFTWARE	787,211.50	787,211.50	0.00
1251-1-5911	Software	787,211.50	787,211.50	0.00
	SUMAS DE BIENES MUEBLES Y ACTIVOS INTANGIBLES	15,522,173.82	14,776,107.29	746,066.53
	OTROS ACTIVOS NO CIRCULANTES	424,088.99	487,750.71	-63,661.72
	BIENES EN COMODATO	424,088.99	487,750.71	-63,661.72
1293-1-1	BIENES contrato EN COMODATO	424,088.99	487,750.71	-63,661.72
	TOTAL	\$15,946,262.81	\$15,263,858.00	682,404.81

La variación de \$682,404.81 deriva de:

Donación de 55 bienes para el Refugio por parte de la Secretaria de Bienestar.	\$152,624.04
Baja de 11 bienes aprobados por la junta de gobierno	\$ -86,088.63

Alta de 38 bienes adquiridos con recurso federal	\$615,869.40
--	--------------

A partir del primero de enero del 2015 y en apego al Acuerdo por el que se emiten las Reglas Específicas del Registro y Valoración del Patrimonio, se consideró que los bienes muebles e intangibles cuyo costo unitario de adquisición sea menor a 35 días de salario mínimo vigente en el Distrito Federal se registren contablemente como un gasto y se controle la existencia física de los mismos, y que los bienes muebles e intangibles cuyo costo unitario de adquisición sea igual o superior a 35 días de salario mínimo vigente en el Distrito Federal se registren contablemente como un aumento en el activo no circulante y se identifiquen en el control administrativo para efectos de conciliación contable. Excepto en el caso de intangibles, cuya licencia tenga vigencia menor a un año, caso en el cual se le da el tratamiento de gasto del período.

Con fecha 27 de diciembre 2017 se realizó una reforma al **Acuerdo por el que se Reforman las Reglas Específicas del Registro y Valoración del Patrimonio** los bienes muebles e intangibles cuyo costo unitario de adquisición sea menor a 70 veces el valor diario de la Unidad de Medida y Actualización (UMA), podrán registrarse contablemente como un gasto y serán sujetos a los controles correspondientes.

En base a lo anterior se tiene la siguiente información según controles físicos que consideran a todos los bienes muebles:

RUBRO	CANTIDAD	VALOR FACTURA
Mobiliario y Equipo de Administración	1,387	\$ 5,792,249.64
Mobiliario y Equipo Educacional y Recreativo	142	\$ 1,229,322.71
Equipo e Instrumental Médico y de Laboratorio	47	\$ 1,000,764.16
Vehículos y Equipos de Transporte	20	\$ 8,348,357.32
Equipo de defensa y seguridad	20	\$ 30,160.00
Maquinaria Otros Equipos y Herramientas	63	\$ 542,321.43
Activos Intangibles y Otros	4	\$ 787,211.50
TOTAL	1,683	\$ 17,730,386.76

Según registros contables los Activos No Circulante se integran:

RUBRO	CANTIDAD	VALOR FACTURA	DEPRECIACIÓN	VALOR LIBROS
Mobiliario y Equipo de Administración	678	\$ 4,441,928.43	\$ 3,386,007.65	\$ 1,055,920.78
Mobiliario y Equipo Educacional y Recreativo	73	\$ 963,078.55	\$ 807,937.89	\$ 155,140.66
Equipo e Instrumental Médico y de Laboratorio	33	\$ 953,722.61	\$ 690,832.63	\$ 262,889.98
Vehículos y Equipos de Transporte	20	\$ 8,348,357.32	\$ 7,197,491.03	\$ 1,150,866.29
Equipo de defensa y seguridad	0	\$ -	\$ -	\$ -
Maquinaria Otros Equipos y Herramientas	40	\$ 451,964.51	\$ 195,282.86	\$ 256,681.65
Activos Intangibles y Otros	4	\$ 787,211.50	\$ 787,211.50	\$ -
TOTAL	848	\$ 15,946,262.92	\$ 13,064,763.56	\$ 2,881,499.36

El valor en libros es el valor de factura menos el importe de la depreciación.

El 7 de diciembre del ejercicio 2016 el vehículo de marca Ford, tipo Ranger, modelo 2009, con número de inventario ID 494, adquirido con recursos del programa PAIMEF, sufrió un accidente que ocasionó la pérdida total del vehículo como consta en la Carta de pérdida total emitida por AXA Seguros, SA de CV. En diciembre del 2019 se realizó la desincorporación del vehículo del inventario. Con el recurso de la indemnización por la cantidad de \$92,624.99 se adquirió en diciembre del 2017 una unidad seminueva Fiat modelo 2015 por un costo de \$92,000.00 y en abril del 2018 se adquirieron tapetes por \$624.99.

El 7 de diciembre del ejercicio 2017 el vehículo de marca Dodge, tipo Attitude, modelo 2017, con numero de ID 1431, adquirido con recursos del programa PAIMEF, sufrió un accidente que ocasionó la pérdida total del vehículo como consta en la Carta emitida por la aseguradora HDI SEGUROS, SA de CV, determinando un importe neto a indemnizar de \$ 175,554.30. En diciembre del 2019 se realizó la desincorporación del vehículo del inventario. Con fecha 15 de junio del 2018 se recibió de la aseguradora el importe de la indemnización. El INDESOL autorizó la adquisición de un vehículo nuevo y la reorientación de ahorros y economías del PAIMEF 2018 por la cantidad de

CUENTA PÚBLICA | 2025
 INSTITUTO DE LA MUJER DEL ESTADO DE CAMPECHE

\$72,082.03, lo cual permitió adquirir un vehículo RIO SEDAN 4P COLOR BLANCO ESTANDAR 5 PASAJEROS 4 CILINDROS, por la cantidad de \$ 247,636.33

Al 31 de diciembre. del 2025 se tiene un total de 835 bienes que no están considerados como activos sino como gastos, su valor en libros se considera igual a cero.

Integración de bienes adquiridos registrados como gasto:

PARTIDA	RECURSO	FECHA	FACTURA	CANTIDAD	CONCEPTO	IMPORTE	TOTAL
2231	ESTATAL	28/04/2015	F/AU90136	1	CAFETERA	308.00	308.00
2941	PAIMEF	31/07/2015	F/18390	1	CAMARA NIKON COOLPIX S3700	2,000.00	2,000.00
2111	PAIMEF	31/07/2015	F/18391	1	ENGARGOLADORA	2,399.00	2,399.00
2941	PAIMEF	31/07/2015	F/18391	1	CAMARA NIKON COOLPIX 20-1-MP	2,000.00	2,000.00
2941	PAIMEF	31/07/2015	F/18392	1	CAMARA NIKON COOLPIX S3700	2,000.00	2,000.00
2111	INMUJERES	10/11/2015	F/19471	1	DISCO DURO EXTERNO ADATA	1,260.00	1,260.00
2111	ESTATAL	30/11/2015	F/19744	1	SILLA CAJERA ALTA	1,940.00	1,940.00
2111	ESTATAL	17/12/2015	POSE/27653594	1	ESCRITORIO EJECUTIVO	2,098.99	2,098.99
2111	ESTATAL	17/12/2015	POSE/27653594	1	ESCRITORIO EJECUTIVO	2,098.99	2,098.99
2941	ESTATAL	28/12/2015	F/POSE/274813603	1	NO BREAK KOBLENZ 4801	1,098.99	1,098.99
				10	EJERCICIO 2015		17,203.97
2941	ESTATAL	18/07/2016	F/22052	1	DISCO DURO	1,537.00	1,537.00
2111	INMUJERES MOD.III	22/09/2016	F/B590	36	SILLA PLEGABLE	238.99	8,603.64
2111	INMUJERES MOD.III	22/09/2016	F/B590	34	SILLA PLEGABLE	239.00	8,126.00
2111	INMUJERES MOD.III	22/09/2016	F/B590	1	SILLA EJECUTIVA MALLA BASE CROMADA	684.49	684.49
2111	INMUJERES MOD.III	22/09/2016	F/B590	18	SILLA EJECUTIVA BOSTON NEGRA	1,398.07	25,165.26

CUENTA PÚBLICA | 2025
INSTITUTO DE LA MUJER DEL ESTADO DE CAMPECHE

2111	INMUJERES MOD.III	22/09/2016	F/B590	9	SILLA EJECUTIVA BOSTON NEGRA	1,398.06	12,582.54
2111	INMUJERES MOD.III	27/09/2016	F/2921	2	SAMSUNG MULTIFUNCIONAL SL-M2070	999.00	1,998.00
2111	INMUJERES MOD.III	27/09/2016	F/2921	3	SAMSUNG MULTIFUNCIONAL SL-M2070	999.01	2,997.03
2111	INMUJERES MOD.I	21/09/2016	F/B586	4	SILLA PLEGABLE SAMSONITE COLOR NEGRO	350.00	1,400.00
2111	INMUJERES MOD.I	21/09/2016	F/B586	6	SILLA PLEGABLE SAMSONITE COLOR NEGRO	349.99	2,099.94
2461	PAIMEF	20/12/2016	F/23597	1	REGULADOR NO BREAK	1,571.57	1,571.57
2541	ESTATAL	19/12/2016	F/E11304	1	LAMPARA PARA EXPLORACIÓN DE MAMA BRAST	2,273.16	2,273.16
				116	EJERCICIO 2016		69,038.57
2961	PAIMEF	20/07/2017	F/1120	2	GATO DE PATIN MCA MILKEL 5 TONELADAS	12,600.00	25,200.00
2941	PAIMEF	07/11/2017	F/A44	1	MODEM ROUTER INALAMBRICO MCA TP LIMK MODELO TD-W8960N	2,523.00	2,523.00
2941	PAIMEF	27/12/2017	F/26840	2	ROUTER ADSL2+ TP-LINK COLOR BLANCO CON AZUL	1,490.74	2,981.48
2111	INMUJERES	22/11/2017	F/26468	4	SILLA EJECUTIVA CON BRAZOS, RESISTENTE, CON AJUSTE DE ALTURA Y DE RESPALDO Y SEGURO DE INCLINACIÓN	1,276.00	5,104.00
2111	INMUJERES	22/11/2017	F/26468	10	SILLA PLEGABLE CON BASE TUBULAR DE ACERO MATERIAL DE MARCO ACERO MATERIAL ASIENTO Y RESPALDO POLIPROPILENO COLOR NEGRO MOD. SANSONITE	312.18	3,121.80
2111	INMUJERES	22/11/2017	F/26468	1	PANTALLA DE TRIPIE PARA PROYECCION DE 1.78 X 1.78	1,967.36	1,967.36
2111	PAIMEF	27/12/2017	F/26840	9	SILLA OPERATIVA ASIENTO TAPIZADO EN TELA Y RESPALDO DE MALLA COLOR NEGRO CON BRAZOS FIJOS EN FORMA DE T BASE CROMADA DE 5 PUNTAS MODELO IRON, MOBILIARIO EN MOVIMIENTO	1,270.20	11,431.80

CUENTA PÚBLICA | 2025
INSTITUTO DE LA MUJER DEL ESTADO DE CAMPECHE

2111	PAIMEF	27/12/2017	F/26840	15	SILLA PLEGABLE TAPIZADA ESTRUCTURA DE ACERO TUBULAR CUADRADO CON 3/4" CAL. 29 TAPIZADO EN TELA PLANA, ASIENTO Y RESPALDO TAPIZADO EN HULE ESPUMA	349.16	5,237.40
				44	EJERCICIO 2017		\$57,566.84
2111	PAIMEF	19/12/2018	F/A493, F/A494 Y F/A495	60	SILLA BLANCA DE RESINA RESISTENTE AL EXTERIOR MARCA KARTEL MODELO BOSTON, PASAMANO, PATAS REFORZADAS, FACIL DE GUARDAR, APILABLE, DIMENSIONES DE 78X55X43 COLOR BLANCO	197.78	11,866.80
2111	PAIMEF	19/12/2018	F/A495, F/A496 Y F/A497	36	SILLA INFANTIL DE ALTA RESISTENCIA MODELO CONCHA: ESTRUCTURA DE ACERO TUBULAR DE 7/8" DE DIAMETRO, CALIBRE 18, CON ACABADO DE PINTURA EPÓXICA.	299.28	10,774.08
2111	PAIMEF	31/10/2018	F/4353	16	SILLA PLEGABLE DE PVC MOD. FIESTA REFORZADA COLOR NEGRO, ESTRUCTURA ESMALTADA LINEA FINE TUBE	331.18	5,298.88
2111	PAIMEF	31/10/2018	F/4353	4	SILLA SECRETARIAL NEGRO ERGONOMICO TELA MESH AJUSTABLE CON/DESCANSA BRAZO Y BASE GIRATORIO LINEA TRUE INNOVATION COLECCIÓN GIANELLI	1,098.90	4,395.60
2111	INMUJERES MOD III	21/11/2018	F/30271	1	PANTALLA DE TRIPIE PARA PROYECCION DE 1.52X1.52	1,627.25	1,627.25
2111	ESTATAL	15/08/2018	F/29142	3	ANAQUEL METALICO TIPO ESQUELETO DE USO RUDO POSTES EN CALIBRE 18 Y CHAROLAS CALIBRE 22 MED. 45CM FONDO 85CM ANCHO 220 CM	1,650.00	4,950.00
2111	ESTATAL	15/08/2018	F/29142	7	ANAQUEL METALICO TIPO ESQUELETO DE USO RUDO POSTES EN CALIBRE 18 Y CHAROLAS CALIBRE 22 MED. 45CM FONDO 85CM ANCHO 220 CM	1,650.01	11,550.07
2941	PAIMEF	26/10/2018	F/A395	1	BOCINA PORTATIL CON MICROFONO INALAMBRICO POWER CO XP-8000BK, 4200 W, NEGRO, BLUETOOTH WOOFER DE 8" COMPATIBLE CON BLUETOOTH/MICROSD/USB/AUX IN/FM, BATERIA RECARGABLE DE HASTA 10 HORAS DE DURACION, INCLUYE CONTROL REMOTO Y UN MICROFONO. MARCA POER CO.	1,764.24	1,764.24
2941	PAIMEF	26/10/2018	F/ A397, F/A398, F/A399, F/A400 Y F/A401	6	MODEM INALAMBRICO, MARCA TP-LINK MODELO TD-W8960N, TECNOLOGIA ETHERNET: GIGABIT ETHERNET, VELOCIDAD DE TRANSMISION INALAMBRICA : 300 MNIT/S, 2 ANTENA OMNIDIRECCIONAL, 4 PUERTOS RJ45,	1,972.00	11,832.00

Cuenta Pública | 2025
 INSTITUTO DE LA MUJER DEL ESTADO DE CAMPECHE

					TECNOLOGIA DE RED 10/100/1000 BASE-T, TECNOLOGIA ADLS2+N, PROTOCOLOS IPV4-IPV6, COMPATIBLE CON WINDOWS-MAC, COLOR NEGRO		
2111	INMUJERES MOD III	29/11/2018	F/30391	10	SILLON EJECUTIVO CON BASE CROMADA DE 5 PUNTAS ASIENTO TAPIZADO EN TELA MICRO ESPACIAL COLOR NEGRO RESPALDO DE MALLA COLOR NEGRO BRAZOS DE POLIPROPILENO MOD. CANTABRIA	2,119.55	21,195.50
2111	INMUJERES MOD III	30/10/2018	F/4348	1	IMPRESORA MULTIFUNCIONAL DE INYECCION HP OFFICE JET PRO 6970 20 PPM NEGRO/11 COLOR, WIFI, DUPLEX	2,175.25	2,175.25
2111	ESTATAL	21/11/2018	F/30272	1	ESCRITORIO BASICO MODELO 103 S MEDIDAS DE 75X120X60CM LINEA ITALIA	2,355.58	2,355.58
2111	PAIMEF	19/12/2018	F/A495, F/A496 Y F/A497	12	MESA REDONDA PARA PREESCOLAR MEDIDA 120CM DE DIAMETRO POR 50 CM DE ALTURA, CON CUBIERTA DE 16MM EN LAMINADO PLASTICO Y PATAS DE PERFIL DE ACERO METALICO	2,733.25	32,799.00
2111	INMUJERES MOD. III	31/10/2018	F/4353	4	ESCRITORIO SECRETARIAL METALICO DE 1.20 X 60 X 75 CUBIERTA DE MELAMINA DE 28MM Y 2 CAJONES(UN PAPELERO; UN ARCHIVERO	2,888.40	11,553.60
2111	ESTATAL	13/12/2018	F/30572	1	RELOJ CHECADOR ZKS UA680	2,920.01	2,920.01
2111	PAIMEF	10/10/2018	F/A498, F/A499 Y F/B4	3	RESBALADILLA DELFIN (PLASTICO RESISTENTE MULTICOLOR) SOPORTA 25 KG	2,999.99	8,999.97
2111	INMUJERES MOD. III	31/10/2018	F/4353	1	MESA REDONDA DE MELAMINA DE 1.20 CM DIAMETRO CON CUBIERTA DE 28MM CON BASE METALICA	3,267.90	3,267.90
2111	INMUJERES MOD I	29/11/2018	F/30391	7	ESCRITORIO SECRETARIAL FABRICADO EN MELAMINA CON CAJON Y GAVETAS INCUIDAS CON LLAVES MEDIDAS 1.20X 60 CM X 75 CM COLOR WENGUE LINEA MELAMINICA	3,528.14	24,696.98
2481	PAIMEF	30/11/2018	F/ 3HFFCE40728	3	TOLDO ARMABLE BLANCO 3M X 6M	3,710.25	11,130.75
2111	INMUJERES MOD. III	31/10/2018	F/4353	3	GABINETE UNIVERSAL 2 PUERTAS DE 3 ENTREPAÑOS COLOR GRIS CON CERRADURA MET:1.83 X 79 X 40.5 MOD:768-D ROY LINEA TAM-MEX	3,828.00	11,484.00
2111	INMUJERES MOD I	29/11/2018	F/30391	2	GABINETE UNIVERSAL MULTIUSOS FABRICADO EN LAMINA CON 3 ENTREPAÑOS INTERNOS Y 4 ESPACIOS, CUENTA CON DOS PUERTAS Y CERRADURAS CON LLAVE Y ACABADO EN PINTURA EPOXICA COLOR ARENA, MEDIDAS FRENTE: 46 CM, FONDO: 71 CM, ALTURA: 133CM,	3,913.22	7,826.44

CUENTA PÚBLICA | 2025
INSTITUTO DE LA MUJER DEL ESTADO DE CAMPECHE

					LINEA METALICA		
2111	INMUJERES MOD I	29/11/2018	F/30391	3	ARCHIVERO METALICO ESTRUCTURA FABRICADA EN LAMINA CON CORREDERAS Y REFUERZOS, BALEROS DE ACERO, JALADERAS ENBUTIDAS Y ACABADO EN PINTURA EPOXICA COLOR ARENA MEDIDAS: FRENTE 46CM, FONDO 71CM ALTURA 133CM LINEA MODULAR	3,973.00	11,919.00
2111	PAIMEF	19/12/2018	F/A495, F/A496 Y F/A497	3	LIBRERO FABRICADO EN MELAMINA 16MM, MEDIDAS 180 DE ALTURA POR 80 CM DE FRENTE POR 30 DE FONDO CON 3 REPISAS Y PISO	3,984.60	11,953.80
2111	INMUJERES MOD I	29/11/2018	F/30391	2	LIBRERO DE PISO CON 4 ENTREPAÑOS Y 5 ESPACIOS TAMAÑO OFICIO, NEGRO/CAOBA CANTOS Y PUNTAS RECTAS EN PVC. BASE CON REGATONES NIVELADORES Y ANTIDERRAPANTES, MEDIDAS FRENTE: 80CM, FONDO: 32 CM, ALTURA: 181 CM LINEA MODULAR	4,067.89	8,135.78
2111	PAIMEF	19/12/2018	F/ A495, F/A496 Y F/A497	3	ANAQUEL MOVIL EXHIBIDOR GRANDE CON 8 CHAROLAS TAMAÑO APROXIMADO DE 85 X 80 COLOR ROJO	4,118.00	12,354.00
2111	PAIMEF	10/10/2018	F/A498, F/A499 Y F/B4	3	CASA DE JUEGO INFANTIL. CASA DE JUGUETE (PLASTICO DURO MULTICOLOR) CON PUERTAS Y VENTANAS ABATIBLES. MEDIDAS: ALTO 87.5 CM, AMCHO 35.5 CM Y FONDO 118 CM	4,500.00	13,500.00
2111	PAIMEF	10/10/2018	F/A498, F/A499 Y F/B4	3	ALBERCA INFANTILGRANDE CON 500 PELOTAS MEDIDA: 8.5 CM DE DIAMETRO, EN MULTICOLOR	4,900.00	14,700.00
2111	PAIMEF	19/12/2018	F/A495, F/A496 Y F/A497	3	MUEBLE ORGANIZADOR GRANDE DE MELAMINA DIMENSIONES 120X90X30	5,408.50	16,225.50
				202	EJERCICIO 2018		293,251.98
2111	INMUJERES	17/12/2020	F/764A	20	SILLA PLEGABLE RESPALDO MEDIO/ MECANISMO PLEGABLE/ BASE TUBULAR DE ACERO, ALTA RESISTENCIA. DIMENSIONES 79 CM ALTO, 44 CM ANCHO, 44 CM PROFUNDIDAD	291.30	5,826.00
2111	INMUJERES	17/12/2020	F/764A	6	SILLA EJECUTIVA RESPALDO Y ASIENTO. DISEÑO ERGONÓMICO, ASIENTO EN MADERA DE TRIPLAY DE 12 MM. Y RESPALDO EN PLÁSTICO RÍGIDO, TAPIZADO EN TELA COLOR NEGRO. ACOJINAMIENTO. HULE ESPUMA EN ASIENTO Y RESPALDO 5 CMS. DE ESPESOR, ASIENTO D.30 KGS/M³ Y RESPALDO D.20 KGS/M³. RODAJAS. TIPO YOYO DE NYLON CON UNA RESISTENCIA DE 80 KG C/U (400 KG EN TOTAL). SISTEMA DE ELEVACIÓN. PISTÓN LARGO DE GAS, STALIBUS,	999.00	5,994.00

					CON 50,000 CICLOS, MODELO CAJERO CROMADO. MECANISMO. SECRETARIAL, FABRICADO EN LAMINA CAL. 14 COLO NEGRO PINTURA EPÓXICA, AJUSTE NEUMÁTICO DE ALTURA.		
2111	ESTATAL	01/12/2020	F/37527	5	ANAQUEL METALICO TIPO ESQUELETO MEDIDAS DE 220CM DE ALTO, 85CM DE ANCHO Y 45CM DE PROFUNDIDAD, CON 5 CHAROLAS, COLOR GRIS, LINEA METALICO	1,158.00	5,790.00
2111	ESTATAL	01/12/2020	F/37527	5	ANAQUEL METALICO TIPO ESQUELETO MEDIDAS DE 220CM DE ALTO, 85CM DE ANCHO Y 45CM DE PROFUNDIDAD, CON 5 CHAROLAS, COLOR GRIS, LINEA METALICO	1,158.01	5,790.05
2111	PAIMEF	24/12/2020	F/744	3	VENTILADORES DE PEDESTAL	1,199.96	3,599.88
2111	INMUJERES	17/12/2020	F/ 764 A	1	MESA PLEGABLE TIPO MALETA PLEGABLE Y ABATIBLE ESTRUCTURA TUBULAR. DIMENSIONES: 74 CM ALTURA, 182 CM ANCHO, 76 CM PROFUNDIDAD	1,498.98	1,498.98
2111	INMUJERES	17/12/2020	F/ 764 A	1	MESA PLEGABLE TIPO MALETA PLEGABLE Y ABATIBLE ESTRUCTURA TUBULAR. DIMENSIONES: 74 CM ALTURA, 182 CM ANCHO, 76 CM PROFUNDIDAD	1,498.99	1,498.99
2111	PAIMEF	22/10/2020	F/ A 742	1	MESA PLEGABLES PORTÁTIL (TIPO MALETA DE APROXIMADAMENTE 1.82 CM LARGO X 76CM, PROFUNDIDAD APROXIMADA 74 CM ALTURA	1,999.96	1,999.96
2111	PAIMEF	22/10/2020	F/ A 742	4	MESA PLEGABLES PORTÁTIL (TIPO MALETA DE APROXIMADAMENTE 1.82 CM LARGO X 76CM, PROFUNDIDAD APROXIMADA 74 CM ALTURA	1,999.97	7,999.88
2111	INMUJERES	17/12/2020	F/ 764 A	2	PANTALLA PORTÁTIL CON TRIPIE PARA PROYECTAR DE 1.50 M X 1.50M	2,169.20	4,338.40
2111	PAIMEF	22/10/2020	F/ A744 Y F/A746	2	SILLA EJECUTIVA/MOBILIARIO (RESPALDO Y ASIENTO, ESTRUCTURA EN MADERA DE PINO DE APROXIMADAMENTE 12 MM EN DOS PIEZAS, ACOJINAMIENTO DE HULE ESPUMA DE APROXIMADAMENTE 5 CMS DE ESPESOR Y TAPIZADO DE VINIL COLOR NEGRO ÚNICAMENTE, SISTEMA DE ELEVACIÓN PISTÓN EJECUTIVO, CON CUBIERTA TELESCÓPICA, BASE CROMADA DE 24 APROXIMADAMENTE DE 5 PUNTAS, RODAJAS TIPO YOYO DE NYLON, BRAZOS EN POLIPROPILENO EN COLOR NEGRO, MECANISMO EJECUTIVO CON SISTEMA RECLINABLE, MECANISMO DE BLOQUEO Y AJUSTE DE	2,999.99	5,999.98

CUENTA PÚBLICA | 2025
 INSTITUTO DE LA MUJER DEL ESTADO DE CAMPECHE

					NEUMÁTICO DE ALTURA		
2111	PAIMEF	22/10/2020	F/ A744 Y F/A746	4	SILLA EJECUTIVA/MOBILIARIO (RESPALDO Y ASIENTO, ESTRUCTURA EN MADERA DE PINO DE APROXIMADAMENTE 12 MM EN DOS PIEZAS, ACOJINAMIENTO DE HULE ESPUMA DE APROXIMADAMENTE 5 CMS DE ESPESOR Y TAPIZADO DE VINIL COLOR NEGRO ÚNICAMENTE, SISTEMA DE ELEVACIÓN PISTÓN EJECUTIVO, CON CUBIERTA TELESCÓPICA, BASE CROMAD A DE 24 APROXIMADAMENTE DE 5 PUNTAS, RODAJAS TIPO YOYO DE NYLON, BRAZOS EN POLIPROPILENO EN COLOR NEGRO, MECANISMO EJECUTIVO CON SISTEMA RECLINABLE, MECANISMO DE BLOQUEO Y AJUSTE DE NEUMÁTICO DE ALTURA	3,000.00	12,000.00
2111	INMUJERES	17/12/2020	F/764 A	6	ESCRITORIO EJECUTIVO TIPO RED WONDERFUL, COLOR BLANCO, MATERIAL MDF LAMINADO, ESPECIFICACIONES: DISEÑO CONTEMPORÁNEO/ 1 CAJÓN/ 1 ARCHIVERO/JALADERAS DE ALUMINIO DIMENSIONES: 112 CM ANCHO, 75 CM ALTO, 50 CM PROFUNDIDAD.	3,499.00	20,994.00
2111	PAIMEF	22/10/2020	F/ A744 Y F/A746	2	ESCRITORIO EJECUTIVO, TIPO RED WONDERFUL, COLOR: BLANCO, NEGRO O CAFÉ, MEDIDAS: ALTURA MÍNIMA 112 CM ANCHO MÍNIMO: 75 CM, PROFUNDIDAD MÍNIMO: 50 CM MATERIAL: MDF LAMINADO, ESPECIFICACIONES: DISEÑO CONTEMPORÁNEO/ 1 CAJÓN/ 1 ARCHIVERO/JALADERAS DE ALUMINIO	3,499.99	6,999.98
2111.	PAIMEF	22/10/2020	F/ A744, F/A745 Y F/A746	7	ESCRITORIO EJECUTIVO, TIPO RED WONDERFUL, COLOR: BLANCO, NEGRO O CAFÉ, MEDIDAS: ALTURA MÍNIMA 112 CM ANCHO MÍNIMO: 75 CM, PROFUNDIDAD MÍNIMO: 50 CM MATERIAL: MDF LAMINADO, ESPECIFICACIONES: DISEÑO CONTEMPORÁNEO/ 1 CAJÓN/ 1 ARCHIVERO/JALADERAS DE ALUMINIO	3,500.00	24,500.00
2111	INMUJERES	17/12/2020	F/U63885J0N518133 Y F/U63885J0N518118	2	IMPRESORA MULTIFUNCIONAL BROTHER DCP-L2540DW. MULTIFUNCIONAL MONOCROMÁTICA, FUNCIONES DE IMPRESIÓN, COPIADO, ESCANEADO Y FAX, TARJETA DE RED, 10,100 MBIT/S Y WIFI INTEGRADOS	4,245.60	8,491.20

CUENTA PÚBLICA | 2025
INSTITUTO DE LA MUJER DEL ESTADO DE CAMPECHE

2941	PAIMEF	27/10/2020	F/A1013, F/A1014, F/A1015 Y F/A1016	4	BAFLE DE 12" CON TECNOLOGIA KSL-LINK (INCLUYE MICROFONO INALAMBRICO, CABLE PARA CARGAR LA BATERIA, CONTROL REMOTO, EMORIA USB 16 GB E INVERSOR DE VOLTAGE DE 12VCD A 115VCA/200W)	5,452.65	21,810.60
2941	PAIMEF	17/12/2020	F/ A 24718	1	NAS SYNOLOGY DS220+ CON DISCO DURO SEAGATE 4TB CABLE DE ALIMENTACIÓN DE CA, ADAPTADOR DE ALIMENTACIÓN DE CA- CABLE LAN RJ-45 X 1- PROCESADOR INTEL CELERON J4025 DE 2 NÚCLEOS A 2,0 GHZ, CON TURBO DE HASTA 2,9 GHZ- 2 GB DE RAM DDR4.	5,999.99	5,999.99
				76	EJERCICIO 2020		151,131.89
2541	ESTATAL	9/04/2021	F/41064	1	CAMA DE MASAJE	3,897.08	3,897.08
2541	ESTATAL	15/06/2021	F/3800	1	CAMA PARA EXPLORACIÓN MÉDICA Y PIERNERAS	6,269.99	6,269.99
2111	FOBAM	23/07/2021	F/1832	3	DISCO DURO 1 TB ASATA	1,276.00	3,828.00
2941	ESTATAL	10/11/2021	F/41204	1	DISCO DURO EXTERNO 1TB ADATA HV620S DASHDRIVE 2.5 USB 3.1	1,093.22	1,093.22
2941	ESTATAL	02/12/2021	F/2735	1	DISCO DURO EXTERNO ADATA HD710PRO	1,604.28	1,604.28
3151	PAIMEF	23/12/2021	F/418	1	SAMARTPHONE XIAOMI REDMI 9C 6.53" 64 GB/3GB	5,999.99	5,999.99
3151	PAIMEF	23/12/2021	F/418	1	SAMARTPHONE XIAOMI REDMI 9C 6.53" 64 GB/3GB	6,000.00	6,000.00
				9	EJERCICIO 2021		\$28,692.56
2941	ESTATAL	26/04/2022	F/510	2	DISCO DURO EXTERNO	1,076.43	2,152.86
2941	ESTATAL	26/04/2022	F/510	1	DISCO DURO EXTERNO	1,076.44	1,076.44
2941	ESTATAL	21/09/2022	F/3424	1	DISCO DURO PORTATIL	1,020.33	1,020.33
2111	INMUJERES	30/11/2022	F/12	2	ESCRITORIO EJECUTIVO RED TOP BLANCO/METAL ARCHIVERO CON 3 GAVETAS 75 CM(AL) 120 CM (AN), 60 CM (PR)	6,612.00	13,224.00
2111	PAIMEF	22/12/2022	F/3700	9	ESCRITORIO CON PEDESTAL DE 3 CAJONES CON CERRADURA COLOR CUERPO GRIS CUBIERTAS Y TAPAS ROBLE NATURAL ANCHO 120 CM, PROFUNDIDAD 60 CM, ALTO 75CM MARCA FIRENZA	4,996.70	44,970.30
2111	PAIMEF	22/12/2022	F/3700	3	LIBRERO DE METAL HUSKY CON 5 NIVELES AJUSTABLES A LA ALTURA DIMENSIONES 61X198X122CM	4,998.67	14,996.01
2111	INMUJERES	30/11/2022	F/12	1	MESA PLEGABLE TIPO PORTAFOLIO DE 2.44 M X 76 CM CON BASE DE ACERO MARCA HOFER	3,084.18	3,084.18
2111	INMUJERES	30/11/2022	F/12	3	MESA PLEGABLE TIPO PORTAFOLIO DE 2.44 M X 76 CM CON BASE DE ACERO MARCA HOFER	3,084.17	9,252.51

CUENTA PÚBLICA | 2025
INSTITUTO DE LA MUJER DEL ESTADO DE CAMPECHE

2111	INMUJERES	30/11/2022	F/12	35	SILLA PLEGABLE IMPORTADA METALICA CON VINIL ESTRUCTURA TUBULAR, COMO ASIENTO Y RESPALDO EN VINIL, CON SISTEMA PLEGABLE, MARCA HOFER	562.60	19,691.00
2111	INMUJERES	30/11/2022	F/12	2	SILLA DE OFICINA/ASIENTO ACOLCHONADO CON REVESTIMIENTO EN TELA SUAVE/RESPALDO EN MALLA/AJUSTE DE ALTURA/ESTRUCTURA DE ALTA RESISTENCIA/ BASE GIRATORIA/ 5 LLANTAS INFERIORES TIPO ESTRELLA MARCA OFIO	4,176.00	8,352.00
2111	PAIMEF	22/12/2022	F/3700	12	SILLA SECRETARIAL ERGONOMICA MARCA HOFER	3,993.76	47,925.12
2111	PAIMEF	22/12/2022	F/3700	9	SILLA SECRETARIAL ERGONOMICA MARCA HOFER	3,993.77	35,943.93
2941	FOBAM	13/10/2022	F/ 1C824E86686E	3	DISCO DURO PORTATIL 1 TB ADATA HV20S	1,146.08	3,438.24
2941	PAIMEF	14/12/2022	F/876	1	DISCO DURO 2TB HDD330 SLIM NEGRO 3.1	2,185.44	2,185.44
2941	INMUJERES	30/11/2022	F/12	2	SISTEMA PROFESIONAL DE MICROFONOS INALAMBRICOS UHF MARCA XTUGA	3,549.60	7,099.20
2941	PAIMEF	27/12/2022	F/3737	1	MICROFONO INALAMBRICO	1,949.99	1,949.99
2941	PAIMEF	27/12/2022	F/3737	1	MICROFONO INALAMBRICO	1,950.00	1,950.00
2941	PAIMEF	28/12/2022	F/3730	1	TOLDO REFORZADO IMPERMEABLE PARA EXTERIORES DE 3X4.5 MTS JARDIMEX	4,999.99	4,999.99
2941	PAIMEF	27/12/2022	F/3722	1	TRITURADORA FELLOWES POWERSHRED 12C CORTE CRUZADO 12 HOJAS COLOR NEGRO	3,000.00	3,000.00
				90	EJERCICIO 2022		226,311.54
2941	ESTATAL	16/03/2023	F/940	1	ESTABILIZADOR DJI OSMO MOBILE 6	5,517.86	5,517.86
2941	ESTATAL	31/08/2023	F/245	1	SOLA BASIC MICROVOLT REGULADOR DE VOLTAJE CAPACIDAD 1700 VA/1000W	1,443.42	1,443.42
2941	ESTATAL	31/08/2023	F/245	1	REGULADOR DE VOLTAJE INDUSTRIAS SOLA BASIC CVR 2500 2500VA ENTRADA DE 127V	2,557.80	2,557.80
2111	INMUJERES	06/09/2023	F/5F8E9E666899	20	SILLA DE VISITA OFICINA CON DESCANSABRAZOS ESTRUCTURA DE ACERO TUBULAR OVALADO ASIENTO Y RESPALDO ACOLCHONADO CON REVESTIMIENTO EN TELA SUAVE MEDIDAS 85 CM (AL) 53 CM (AN) 40 CM (PR) MARCA LUZ DECO	2,340.00	46,800.00
2111	INMUJERES	06/09/2023	F/5F8E9E666899	10	ESCRITORIO EJECUTIVO BLANCO LAQUEADO (ANTIRRALLONES) CAJONERA CON 3 GAVETAS ACABADO BRILLANTE ESTRUCTURA TUBULAR METALICA MEDIDAS 112 CM (AN) 75 CM (AL) 50 CM (PR) MARCA RED TOP MOD. FID 1418 R	4,894.44	48,944.40
2111	INMUJERES	06/09/2023	F/5F8E9E666899	8	ESCRITORIO EJECUTIVO BLANCO LAQUEADO (ANTIRRALLONES) CAJONERA CON 3 GAVETAS ACABADO BRILLANTE ESTRUCTURA TUBULAR	4,894.45	39,155.60

CUENTA PÚBLICA | 2025
 INSTITUTO DE LA MUJER DEL ESTADO DE CAMPECHE |

					METALICA MEDIDAS 112 CM (AN) 75 CM (AL) 50 CM (PR) MARCA RED TOP MOD. FID 1418 R		
2941	INMUJERES	21/09/2023	F/640A	1	DISCO DURO PORTATIL DE 1 TB ADATA	1,539.32	1,539.32
2941	ESTATAL	28/09/2023	F/4100	1	REGULADOR Y SUSPENSOR DE PICOS KOBLENS RS1410	904.80	904.80
2111	ESTATAL	29/11/2023	F/E43A41E94997	4	ESTANTE DE ACERO 61 X 198 X 122 CM PLATA 5 NIVELES AJUSTABLE MARCA HUSKY	6,800.00	27,200.00
2911	ESTATAL	22/12/2023	F/ FA801B29F9E3	1	XENIX 1202 SFX MEZCLADORA DE 12 CANALES EFECTOS Y USB MARCA BEHRINGER	6,176.77	6,176.77
2141	ESTATAL	22/12/2023	F/ FA801B29F9E3	1	JUEGO DE CUATRO MICROFONOS DE CONDENSADOR XLR MARCA SHER	2,975.28	2,975.28
				49	EJERCICIO 2023		183,215.25
2111	AVGM	30/08/2024	F4-75	1	EQUIPO MULTIFUNCIONAL IMPRESORA EPSON ECOTANK L3250 DE INYECCION DE TINTA A COLOR CON WIFI	6,148.00	6,148.00
2111	CONAVIM REFUGIO	26/12/2024	F/2098	2	JUEGOS INFANTILES (CENTRO DE DIVERSION INFANTIL 3 EN 1 CON RESBALADILLA COLUMPIO Y CANASTA DE BALONCESTO PARA EXTERIOR INTERIOR JARDIN MULTICOLOR. RECOMENDADO PARA NIÑOS DE 1 A 4 AÑOS. MARCA MINI MUNDO MOD. GHT185	4,930.00	9,860.00
2541	CONAVIM REFUGIO	26/12/2024	F/2897	1	BASCULA DE BAÑO BALANZA MECANICA PRECISA BALANZA MEDIDA PESO CORPORAL DOITOOOL	1,206.40	1,206.40
2541	CONAVIM REFUGIO	26/12/2024	F/2897	1	BASCULA PARA BEBE MULTIDIGITAL PROFESIONAL KEENSO	3,468.40	3,468.40
2541	CONAVIM REFUGIO	26/12/2024	F/2897	2	GLUMOMETRO SMART (1 GLUCOMETRO BLUETOOTN, 1 LANCETADOR) DIAMAN	1,658.80	3,317.60
2541	CONAVIM REFUGIO	26/12/2024	F/2897	1	SILLA DE RUEDAS PLEGABLE NEGRO RESISTENTE MOBICARE	4,524.00	4,524.00
2541	CONAVIM REFUGIO	26/12/2024	F/2897	1	NEBULIZADOR DE MOTOR BI-RICH	2,714.40	2,714.40
2541	CONAVIM REFUGIO	26/12/2024	F/2897	1	MEDIDOR DE PRESION ARTERIAL PARA ANTEBRAZO DIGITAL PULSOVITAL	1,206.40	1,206.40

CUENTA PÚBLICA | 2025
INSTITUTO DE LA MUJER DEL ESTADO DE CAMPECHE

2231	CONAVIM REFUGIO	26/12/2024	F/762A	2	BATIDORA DE MANO ELECTRICA CON 5 VELOCIDADES MARCA OSTER	649.25	1,298.50
2231	CONAVIM REFUGIO	26/12/2024	F/762A	2	CAFETERA 12 TAZAS MARCA BLACK & DEKER	897.05	1,794.10
2231	CONAVIM REFUGIO	26/12/2024	F/762A	1	CAMPANA DE COCINA 76 CM (30 PULGADAS) EN ACERO INOXIDABLE DE PARED Y BAJO ALACENA MARCA WHIRL POOL	7,504.19	7,504.19
2111	CONAVIM REFUGIO	26/12/2024	F/762A	2	ASPIRADORA MULTIUSOS PARA LIQUIDOS Y SECOS 3 GAL MARCA KOBLENZ	1,942.88	3,885.76
2231	CONAVIM REFUGIO	26/12/2024	F/762A	1	HORNO DE MICROONDAS ACERO INOXIDABLE 1.6 MARCA GE PROFILES	5,242.04	5,242.04
2231	CONAVIM REFUGIO	26/12/2024	F/762A	1	HORNO ELECTRICO Y FREIDORA DE AIRE MULTI-OVEN 25 L MARCA HOLSTEIN	5,707.48	5,707.48
2231	CONAVIM REFUGIO	26/12/2024	F/762A	2	TOSTADOR DE PAN CON CAPACIDAD PARA 2 REBANADAS MARCA T-FAL	901.63	1,803.26
2231	CONAVIM REFUGIO	26/12/2024	F/762A	2	PLANCHA ANTIADHERENTE, TANQUE 250 ML, SELECTOR DE NIVEL MARCA TAURUS	648.28	1,296.56
2231	CONAVIM REFUGIO	26/12/2024	F/762A	1	EXTRACTOR DE JUGOS ELECTRICO PARA FRUTAS Y VERDURAS CON 2 VELOCIDADES MARCA BLACK & DEKER	3,014.13	3,014.13
2231	CONAVIM REFUGIO	26/12/2024	F/762A	2	LICUADORA CON VASO DE VIDRIO 1.5 4 VELOCIDADES COLOR NEGRO MARCA TAURUS	1,203.99	2,407.98
2231	CONAVIM REFUGIO	26/12/2024	F/762A	2	DISPENSADOR DE AGUA FRIA Y CALIENTE COLOR PLATA MARCA HIPERMARK	3,739.13	7,478.26
2111	CONAVIM REFUGIO	26/12/2024	F/763A	3	MESA TABLON PLEGABLE PLASTICO JARDIN EXTERIOR 1.8 PORTAFOLIO MARCA TOP LIVING	1,385.80	4,157.4
2111	CONAVIM REFUGIO	26/12/2024	F/763A	4	TOCADOR CON CAJON Y LUNA MARCA SKANOR	4,523.72	18,094.88
2111	CONAVIM REFUGIO	26/12/2024	F/763A	1	ESTANTE ORGANIZADOR METALICO DE 5 NIVELES DE COCINA BAÑO PLATA MARCA YISHABEIER	3,445.43	3,445.43
2111	CONAVIM REFUGIO	26/12/2024	F/763A	3	CUNA CORRAL CAMBIADOR VIBRADOR MOSTITERO BLACK MARCA AEIOU	2,989.61	8,968.83
2111	CONAVIM REFUGIO	26/12/2024	F/763A	5	VENTILADOR DE PEDESTAL 3 VELOCIDADES MARCA GUTSTARK	2,261.72	11,308.60
2111	CONAVIM REFUGIO	26/12/2024	F/763A	4	ANDADERA INFANTIL MARCA INFANTIL	1,045.77	4,183.08
2111	CONAVIM REFUGIO	26/12/2024	F/763A	3	SILLA PORTA BEBE	1,499.14	4,497.42
2941	CONAVIM REFUGIO	23/12/2024	F/A180	1	NO BREAK REGULADOR DE VOLTAJE UPS FR-1567 KOBLENZ	1,682.32	1,682.32
2941	CONAVIM	23/12/2024	F/A180	1	DISCO DURO EXTERNO 1 TB USB 3.0	1,852.88	1,852.88

CUENTA PÚBLICA | 2025
 INSTITUTO DE LA MUJER DEL ESTADO DE CAMPECHE

	REFUGIO				HDTB510XK3AA HDTB510XK3AA A DATA		
2111	CONAVIM REFUGIO	17/12/2024	F/F0341	1	ARCHIVERO METALICO ARMADO 2 GAVETAS CARTA NEGRO HIRSH 2 CAJONES TAMAÑO CARTA NEGRO MARCA SPACE SOLUTIONS	4,071.60	4,071.60
2111	CONAVIM REFUGIO	17/12/2024	F/F0341	1	LIBRERO BIBLIOTECA MODERNO DE METAL MARCA RACK Y PACK	6,032.00	6,032.00
2111	CONAVIM REFUGIO	17/12/2024	F/F0341	2	BANCA RECTANGULAR PLEGABLE DE PLASTICO EXTERIOR 90 CM X 35 CM. MARCA SUNABLE	3,480.00	6,960.00
2111	CONAVIM REFUGIO	17/12/2024	F/F0341	7	SILLA DE VISITA TELA NEGRA MARCA GENERICA	2,458.25	17,207.75
2111	CONAVIM REFUGIO	17/12/2024	F/F0341	1	SILLA DE VISITA TELA NEGRA MARCA GENERICA	2,458.24	2,458.24
2111	CONAVIM REFUGIO	17/12/2024	F/F0341	2	SILLA GIRATORIA DE OFICINA ALTURA AJUSTABLE COLOR NEGRO DISEÑO ERGONOMICO, MARCA GUIAN	2,262.00	4,524.00
				67	EJERCICIO 2024		\$173,321.89
2941	CONAVIM REFUGIO	26/12/2025	F/5603	2	UPS DE 550 VA/275W, TOPOLOGÍA LINEA INTERACTIVA, ENTRADA 120VCA	1,274.14	2,548.28
2941	CONAVIM REFUGIO	26/12/2025	F/5603	1	UPS DE 550 VA/275W, TOPOLOGÍA LINEA INTERACTIVA, ENTRADA 120VCA	1,274.15	1,274.15
2822	CONAVIM REFUGIO	17/12/2025	F/2410	1	EXTINTOR TIPO K 6 L-EXTIN-FLAM	6,960.00	6,960.00
2822	CONAVIM REFUGIO	17/12/2025	F/2410	5	EXTINTOR DE CO2 4.5 KG - BADGER FIRE PROTECTION	4,814.00	24,070.00
2822	CONAVIM REFUGIO	17/12/2025	F/2410	5	EXTINTOR DE POLVO QUIMICO SECO ABC 4.5 KG - EXTIN-FLAM	986.00	4,930.00
2731	CONAVIM REFUGIO	22/12/2025	F/3757	2	PORTERIA PARA AREA DEPORTIVA CARACTERISTICAS MINIMAS: PARA EXTERIOR, DE METAL, EDADES DE 6-12 AÑOS, DIMENSIONES 2.44M X 1.77M ENERSPORT	5,278.00	10,556.00
2822	CONAVIM REFUGIO	22/12/2025	F/3759	20	DETECTOR DE MONOXIDO DE CARBONO CON ALTA COBERTURA Y ALARMA CON SONIDO HIKVISION	1,508.00	30,160.00
2751	CONAVIM REFUGIO	11/11/2025	F/A 186	4	COLCHON MATRIMONIAL SERTA	4,541.03	18,164.12

↓ φ

CUENTA PÚBLICA | 2025
INSTITUTO DE LA MUJER DEL ESTADO DE CAMPECHE

2171	PAIBIM	26/12/2025	F/859	13	JUGUETES (CASITA DE JUEGOS DE PLASTICO PARA NIÑOS ENTRE 2 Y 7 AÑOS)	4,640.00	60,320.00
2171	PAIBIM	26/12/2025	F/859	13	JUGUETES (ESCRITORIO INFANTIL DE PLASTICO CON CAJONES PARA NIÑOS ENTRE 2 Y 7 AÑOS QUE INCLUYA SILLA DE PLASTICO, PORTALÁPICES Y DE FACIL ARMADO)	4,640.00	60,320.00
2111	PAIBIM	23/12/2025	F/A-33134	13	IMPRESORA MULTIFUNCIONAL MONOCROMATICA (COPIA E IMPRESIÓN A BLANCO Y NEGRO) MARCA HEWLETT PACKARD MODELO LASERJET PRO MFP 3103FDW	7,134.00	92,742.00
2111	PAIBIM	26/12/2025	F/A332	43	ESCRITORIO EJECUTIVO CON CAJON Y CAJONERA/ BLANCO/ MDF LAMINADO, 112 CM (ANCHO), 75 CM (ALTO) 4TUNE	4,106.40	176,575.20
2111	PAIBIM	26/12/2025	F/A332	16	MESA (MESA PLEGABLE 1.80M DE PLÁSTICO, PORTÁTIL TIPO PORTAFOLIO, RESISTENCIA PARA INTERIORES Y EXTERIORES) AG INNOVACIONES	1,450.00	23,200.00
2111	PAIBIM	26/12/2025	F/A332	34	SILLA EJECUTIVA DE RESPALDO DE MALLA, CON DESCANSA BRAZOS Y BASE DE NAYLON CON RUEDAS HOFER	2,134.40	72,569.60
				172	EJERCICIO 2025		\$584,389.35
				835	SUMAS TOTALES		\$1,784,123.84

Depreciación, deterioro y amortización acumulada de bienes.

La depreciación del ejercicio se determina por el método de línea recta, a partir del mes siguiente de su adquisición, sobre los costos históricos, aplicando los parámetros de estimación de vida útil contenidos en la "Guía de Vida Útil Estimada y Porcentajes de Depreciación" publicada en el Diario Oficial de la Federación el 15 de agosto del 2012:

CUENTA	ACTIVO NO CIRCULANTE BIENES MUEBLES, INMUEBLES E INTANGIBLES	Años de vida útil	% de
			Depreciación anual
1241	Mobiliario y Equipo de Administración		
1241-1-5111	Muebles de Oficina y Estantería	10	10
1241-2-5121	Muebles, excepto de Oficina y Estantería	10	10
1241-3-5151	Equipo de Cómputo y de Tecnología de la información Bienes Informáticos	3	33.3
1241-9-5191	Otros Mobiliarios y Equipos de Administración	10	10

1242	Mobiliario y Equipo Educacional y Recreativo		
1242-1-5211	Equipos y aparatos audiovisuales	3	33.3
1242-2-5221	Aparatos Deportivos	5	20
1242-3-5231	Cámaras Fotográficas y de Video	3	33.3
1243	Equipo e Instrumental Médico y de laboratorio		
1243-1-5311	Equipo Médico y de Laboratorio	5	20
1243-2-5321	Instrumental Médico y de Laboratorio	5	20
1244	Vehículos y Equipo de Transporte		
1244-1-5411	Vehículos y Equipo Terrestre	5	20
1244-2-5421	Carrocerías y Remolques	5	20
1246	Maquinaria, Otros Equipos y Herramientas		
1246-2-5621	Maquinaria y Equipo Industrial	10	10
1246-4-5641	Sistema de Aire Acondicionado, calefacción y de refrigeración industrial y comercial.	10	10
1246-5-5651	Equipo de Comunicación y Telecomunicación	10	10
1246-6-5661	Equipo de Generación Eléctrica, aparatos y accesorios eléctricos maquinaria y	10	10
1246-7-5671	Herramientas y Máquinas-Herramientas	10	10
1246-9-5691	Otros Equipos bienes muebles	10	10
CUENTA	ACTIVOS INTANGIBLES		
1251	SOFTWARE		
1251-1-5911	Software	1	100

Del periodo del 1 de enero al 31 de diciembre 2025 la depreciación es por la cantidad de \$ 1,015,852.72 y la amortización es por la cantidad de \$0.00.

RUBRO	DEPRECIACIÓN Y AMORTIZACIÓN Del 1 DE ENERO AL 31 DE DICIEMBRE DE 2025
Depreciación del periodo de Mobiliario y Equipo de Administración	\$331,711.71

Depreciación del periodo de Mobiliario y Equipo Educativo y Recreativo	\$113,106.19
Depreciación del periodo de Equipo e Instrumental Médico y de Laboratorio	\$136,586.43
Depreciación del periodo de Vehículos y Equipos de Transporte	\$399,029.88
Depreciación del periodo de Maquinaria Otros Equipos y Herramientas	35,418.51
TOTAL	\$1,015,852.72
Amortización del periodo de Activos Intangibles y Otros	0.00
TOTAL	\$1,015,852.72

Se consideró para efectos de la depreciación y amortización lo siguiente:

- A. En los activos fijos con tasa de 33.3% se procedió a depreciar en su último periodo de vida útil el saldo pendiente.
- B. En el rubro de Colecciones, Obras de Arte y Objetos Valiosos se tiene registrado un Cuadro que no es sujeto de Depreciación.
- C. La amortización contable se realizó en base al criterio en base al Art. 32 inciso B) y las tasas en el Art. 33 Frac. III y IV de LISR dándole una tasa del 100% anual a los software con licencias de 12 meses y a los software que son adquiridos con pagos únicos la tasa del 15%.

10.- Estimaciones y Deterioros:

El IMEC no ha realizado determinación por concepto de estimaciones y deterioros.

11.- Otros Activos:

En Otros Activos Circulantes en diciembre del 2019 se reclasificó el importe de \$6,337.82 registrado en la cuenta de Depósitos de fondos de terceros en garantía a la cuenta de Valores en Garantía para reflejar el registro correcto del depósito que se entrega como garantía por la renta de la bodega, en cumplimiento de las disposiciones del contrato de Arrendamiento.

En Otros Activos No Circulantes al 31 de diciembre del ejercicio 2025 se reporta un saldo por la cantidad de \$424,088.99 que corresponde a los Bienes entregados en comodato a otras instancias.

Conforme a los controles físicos los Bienes en Comodato se integran como sigue:

BIENES EN COMODATO		2025	2024
	BIENES MUEBLES	424,089.93	487,751.66
1241	Mobiliario y Equipo de Administración	29,489.89	68,661.55
1241-1-5111	Muebles de Oficina y Estantería	16,989.89	33,669.40
1241-2-5121	Muebles, excepto de Oficina y Estantería	0	0
1241-3-5151	Equipo de Cómputo y de Tecnología de la información Bienes Informáticos	8,000.00	30,492.15
1241-9-5191	Otros Mobiliarios y Equipos de Administración	4,500.00	4,500.00
1242	Mobiliario y Equipo Educativo y Recreativo	57,810.00	82,300.07
1242-1-5211	Equipos y aparatos audiovisuales	10,000.00	19,600.00
1242-2-5221	Aparatos Deportivos	47,810.00	47,810.00
1242-3-5231	Cámaras Fotográficas y de Video	0.00	14,890.07
1243	Equipo e instrumental Médico y de laboratorio	0.00	0.00
1243-1-5311	Equipo Médico y de Laboratorio	0.00	0.00
1244	Vehículos y Equipo de Transporte	324,800.00	324,800.00
1244-1-5411	Vehículos y Equipo Terrestre	324,800.00	324,800.00
1246	Maquinaria, Otros Equipos y Herramientas	11,990.04	11,990.04
1246-2-5621	Maquinaria y Equipo Industrial	4,999.99	4,999.99
1246-5-5651	Equipo de Comunicación y Telecomunicación	0.00	0.00
1246-9-5691	Otros Equipos bienes muebles	6,990.05	6,990.05

Se presenta la integración de los Bienes en Comodato según el Comodatario:

FECHA	NOMBRE DEL COMODATARIO	RECURSO	MUNICIPIO	TOTAL
2008,2010, 2011 Y 2012	UNA PUERTA A LA ESPERANZA ASOCIACION CIVIL (CIAVI), REPRESENTANTE LEGAL LIC. MARICELA DEL C. CASTILLO HERNANDEZ	PAIMEF	CAMPECHE	\$384,600.04

✓

φ

CUENTA PÚBLICA | 2025
 INSTITUTO DE LA MUJER DEL ESTADO DE CAMPECHE

2012	PROCURADURIA GENERAL DE JUSTICIA DEL ESTADO DE CAMPECHE (ACTUALMENTE FISCALÍA GENERAL DEL ESTADO DE CAMPECHE).	PAIMEF	CAMPECHE	\$39,489.89
	IMPORTE TOTAL DE BIENES ENTREGADOS EN COMODATO			\$424,089.93

Se recibieron en donación 55 bienes por parte de la Secretaría de Bienestar del Gobierno del Estado de Campeche, según Acta de Entrega Recepción no. BIENESTAR-IS-021/OTROS ESPACIOS-REFUGIOS DE MUJERES. VIC. VIOLENCIA 2024:

NO	ID	IDENTIFICADOR	<u>NO INVENTARIO</u>	DESCRIPCION	COSTO
1	181	51210016	27262	BATIDORA CONVERTIBLE 6 VELOCIDADES DE ACERO INOXIDABLE, HAMILTON BEACH/6465	\$799.00
2	182	51910076	27263	HORNO PARA 4 CHAROLAS DE MIRILLA PANADERIA, SOLUCHEF	\$9,783.20
3	183	51210086	27264	LITERA BASE CANGURO-BOX DOBLE MATRIMONIAL- INDIVIDUAL	\$7,199.00
4	184	51210086	27265	LITERA BASE CANGURO-BOX DOBLE MATRIMONIAL- INDIVIDUAL	\$7,199.00
5	185	51210086	27266	LITERA BASE CANGURO-BOX DOBLE MATRIMONIAL- INDIVIDUAL	\$7,199.00
6	186	51210086	27267	LITERA BASE CANGURO-BOX DOBLE MATRIMONIAL- INDIVIDUAL	\$7,199.00
7	187	53110184	27268	COLCHON INDIVIDUAL, COLOR DREAM	\$1,749.00
8	188	53110184	27269	COLCHON INDIVIDUAL, COLOR DREAM	\$1,749.00
9	189	53110184	27270	COLCHON INDIVIDUAL, COLOR DREAM	\$1,749.00
10	190	53110184	27271	COLCHON INDIVIDUAL, COLOR DREAM	\$1,749.00

1
φ

CUENTA PÚBLICA | 2025
 INSTITUTO DE LA MUJER DEL ESTADO DE CAMPECHE

11	191	53110184	27272	COLCHON MATRIMONIAL ANTIACAROS Y ANTIBACTERIAL	\$3,499.00
12	192	53110184	27273	COLCHON MATRIMONIAL ANTIACAROS Y ANTIBACTERIAL	\$3,499.00
13	193	53110184	27274	COLCHON MATRIMONIAL ANTIACAROS Y ANTIBACTERIAL	\$3,499.00
14	194	53110184	27275	COLCHON MATRIMONIAL ANTIACAROS Y ANTIBACTERIAL	\$3,499.00
15	195	51210079	27276	SALA ESQUINERA CONTEMPORANEA DE 3 PIEZAS	\$8,499.00
16	196	56910455	27277	LAVADORA REDONDA CAPACIDAD DE 22 KG TINA DE UNA SOLA PIEZA CON DOBLE PORCELANIZADO, CON PROGRAMAS DE LAVADO, KOBLENZ /LRK-2211A	\$4,999.00
17	197	56910062	27278	ESTUFA DE PISO CON 6 QUEMADORES, MABE/EM762OBA1S2	\$10,299.00
18	198	51910076	27279	HORNO DE MICROONDAS MEDIDAS APROXIMADAS DE 1.4 PIES CUBICOS, ACABADO ESPEJO, MIDEA/MDK14S2MB	\$2,799.00
19	199	56910085	27280	LICUADORA CAPACIDAD DE 2.1 L 1200W, INCLUYE CANDADOS DE PROTECCION Y GOMA ANTIDERRAPANTE, NINJA /BN700	\$2,189.00
20	200	56210179	27281	PLANCHA DE VAPOR CON 3 DIFERENTES POSICIONES, SISTEMA ANTIGOTEO OSTER MODELO GCST5P6206	\$869.00
21	201	51110030	27282	MESA PLEGABLE PORTAFOLIO COLOR BLANCO	\$1,170.00
22	202	51110030	27283	MESA PLEGABLE PORTAFOLIO COLOR BLANCO	\$1,170.00
23	203	51110030	27284	MESA PLEGABLE PORTAFOLIO COLOR BLANCO	\$1,170.00
24	204	51110041	27285	SILLA PLEGABLE METALICA CON VINIL NEGRO, YATA/YT415	\$469.54
25	205	51110041	27286	SILLA PLEGABLE METALICA CON VINIL NEGRO, YATA/YT415	\$469.54
26	206	51110041	27287	SILLA PLEGABLE METALICA CON VINIL NEGRO, YATA/YT415	\$469.54
27	207	51110041	27288	SILLA PLEGABLE METALICA CON VINIL NEGRO, YATA/YT415	\$469.54

+

φ

CUENTA PÚBLICA | 2025
 INSTITUTO DE LA MUJER DEL ESTADO DE CAMPECHE

28	208	51110041	27289	SILLA PLEGABLE METALICA CON VINIL NEGRO, YATA/YT415	\$469.54
29	209	51110041	27290	SILLA PLEGABLE METALICA CON VINIL NEGRO, YATA/YT415	\$469.54
30	210	51110041	27291	SILLA PLEGABLE METALICA CON VINIL NEGRO, YATA/YT415	\$469.54
31	211	51110041	27292	SILLA PLEGABLE METALICA CON VINIL NEGRO, YATA/YT415	\$469.54
32	212	51110041	27293	SILLA PLEGABLE METALICA CON VINIL NEGRO, YATA/YT415	\$469.54
33	213	51110041	27294	SILLA PLEGABLE METALICA CON VINIL NEGRO, YATA/YT415	\$469.54
34	214	51110041	27295	SILLA PLEGABLE METALICA CON VINIL NEGRO, YATA/YT415	\$469.54
35	215	51110041	27296	SILLA PLEGABLE METALICA CON VINIL NEGRO, YATA/YT415	\$469.54
36	216	51110041	27297	SILLA PLEGABLE METALICA CON VINIL NEGRO, YATA/YT415	\$469.54
37	217	51110041	27298	SILLA PLEGABLE METALICA CON VINIL NEGRO, YATA/YT415	\$469.54
38	218	51110041	27299	SILLA PLEGABLE METALICA CON VINIL NEGRO, YATA/YT415	\$469.54
39	219	51110041	27300	SILLA PLEGABLE METALICA CON VINIL NEGRO, YATA/YT415	\$469.54
40	220	51110041	27301	SILLA PLEGABLE METALICA CON VINIL NEGRO, YATA/YT415	\$469.54
41	221	51110041	27302	SILLA PLEGABLE METALICA CON VINIL NEGRO, YATA/YT415	\$469.54
42	222	51110041	27303	SILLA PLEGABLE METALICA CON VINIL NEGRO, YATA/YT415	\$469.54
43	223	51110041	27304	SILLA PLEGABLE METALICA CON VINIL NEGRO, YATA/YT415	\$469.54
44	224	51910001	27305	VENTILADOR DE PISO INDUSTRIAL DE 3 VELOCIDADES VIENTO DE ALTA VELOCIDAD, ESTRUCTURA METALICA MARCA COMERCIAL ELECTRIC MOD. 146172	\$1,397.00

CUENTA PÚBLICA | 2025
 INSTITUTO DE LA MUJER DEL ESTADO DE CAMPECHE

45	225	51910001	27306	VENTILADOR DE PISO INDUSTRIAL DE 3 VELOCIDADES VIENTO DE ALTA VELOCIDAD, ESTRUCTURA METALICA MARCA COMERCIAL ELECTRIC MOD. 146172	\$1,397.00
46	226	51910001	27307	VENTILADOR DE PISO INDUSTRIAL DE 3 VELOCIDADES VIENTO DE ALTA VELOCIDAD, ESTRUCTURA METALICA MARCA COMERCIAL ELECTRIC MOD. 146172	\$1,397.00
47	227	51910001	27308	VENTILADOR DE PISO INDUSTRIAL DE 3 VELOCIDADES VIENTO DE ALTA VELOCIDAD, ESTRUCTURA METALICA MARCA COMERCIAL ELECTRIC MOD. 146172	\$1,397.00
48	228	51910001	27309	VENTILADOR DE PISO INDUSTRIAL DE 3 VELOCIDADES VIENTO DE ALTA VELOCIDAD, ESTRUCTURA METALICA MARCA COMERCIAL ELECTRIC MOD. 146172	\$1,397.00
49	229	51910001	27310	VENTILADOR DE PISO INDUSTRIAL DE 3 VELOCIDADES VIENTO DE ALTA VELOCIDAD, ESTRUCTURA METALICA MARCA COMERCIAL ELECTRIC MOD. 146172	\$1,397.00
50	230	53110024	27311	CAMILLA PLEGABLE FABRICADA CON ALUMINIO CON 2 CINTURONES DE SEGURIDAD	\$5,546.00
51	231	53110223	27312	SILLA DE RUEDAS, COMPACTA LIGERA PLEGABLE DESCANSA BRAZOS CINTURON DE SEGURIDAD DESCANSA PIES DESMONTABLES, ESTRUCTURA DE ACERO. MEDICAL STORE	\$1,780.00
52	232	53110077	27313	MESA DE EXPLORACION CON PIERNERAS	\$10,373.18
53	233	52110152	27314	TV 65 PULGADAS 4K SMART TV LED. LG / 65UR78	\$11,999.00
54	234	51910236	27315	REFRIGERADOR 14 PIES CUBICOS GRIS OSCURO, CON AHORRO DE ENERGIA, CAJON LEGUMBRERO, 2 ANAQUELES EN PUERTA, HUEVERA, LUZ, MABE/RME360FZMRP01	\$10,290.00
55	235	51510041	27316	REGULADOR DE VOLTAJE 2000VA /1200 WATTS DE 1 CONTACTO SMARTBITT/SBAVRC2000	\$1,328.86
				SUMA TOTAL	\$ 152,624.04

}

φ

PASIVO.

Este género se compone por el Pasivo Circulante que al 31 de diciembre del 2025 reporta un saldo con un importe de \$ 218,758.96 que se integra como se detalla a continuación:

PASIVO CIRCULANTE	2025	2024
<u>CUENTAS POR PAGAR A CORTO PLAZO</u>	\$218,758.96	\$172,669.86
Proveedores por pagar a corto plazo	45,149.30	49,319.20
Retenciones y contribuciones por pagar a corto plazo.	173,609.66	123,350.66
<u>OTROS PASIVOS A CORTO PLAZO</u>	\$0.00	\$12,662.82
Otros pasivos circulantes	0.00	12,662.82
Sumas	\$218,758.96	\$185,332.68

1.- Cuentas y documentos por pagar.

Al 31 de diciembre las Cuentas por Pagar a Corto Plazo se integran por la cuenta de Proveedores por Pagar a Corto Plazo con un saldo de \$45,149.30 que se paga en un plazo máximo de 30 días y por las Retenciones y contribuciones por pagar a corto plazo \$173,609.66 que se entera en el mes siguiente.

La cuenta de Otros pasivos a Corto Plazo presenta un saldo en cero.

El Instituto por ser un organismo público descentralizado con fines no lucrativos, se encuentra bajo el régimen fiscal del Título III de la Ley del Impuesto sobre la Renta (LISR) del Régimen de las Personas Morales con fines no lucrativos, por lo anterior, no es contribuyente del Impuesto Sobre la Renta y tampoco realiza actos gravados para efectos del Impuesto al Valor Agregado (IVA).

Sin embargo, el Instituto está obligado a la retención y entero del ISR sobre honorarios pagados a personas físicas por servicios profesionales, así como por el servicio de arrendamiento pagado a persona física. Estas retenciones de terceros se pagan al mes siguiente de su retención.

El Instituto no tiene documentos por pagar.

2.- Fondos y Bienes de Terceros en Garantía y/o Administración.

El IMEC no cuenta con Fondos ni Bienes de Terceros en Garantía y/o Administración a corto y largo plazo.

3.- Pasivos diferidos.

El IMEC no tiene pasivos diferidos.

4.- Provisiones.

El IMEC no tiene provisiones.

5.-Otros Pasivos.

En la cuenta de Otros Pasivos a Corto Plazo al 31 de diciembre presente un saldo en cero. En el mes de marzo se realizó la cancelación de otros pasivos que provenían de los ejercicios 2020, 2021, 2022 y 2024, por la cantidad de \$5.28, realizándose el registro con afectación a la cuenta de Rectificación de resultados de Ejercicios anteriores.

III) NOTAS AL ESTADO DE VARIACION EN LA HACIENDA PÚBLICA.

El Instituto se creó en el año 2001 por la transferencia de recursos presupuestarios y materiales del Gobierno del Estado.

La ley de Instituto señala en el artículo 29 que el patrimonio del Instituto será propio y se constituirá con:

- I. Los recursos que se le asignen en la Ley de Presupuesto y demás ingresos de los Gobiernos Federal, Estatal y Municipal.
- II. Las aportaciones, bienes muebles e inmuebles y demás ingresos de los Gobiernos Federal, Estatal y Municipal;
- III. Las aportaciones, subsidios, legados, donaciones y demás liberalidades que reciba de las personas físicas o morales de los sectores social, privado, nacional o extranjero: y
- IV. Los rendimientos, recuperaciones, bienes, derechos y demás ingresos que le generen sus bienes, operaciones, actividades o eventos que realicen.

1.- Patrimonio Contribuido:

El patrimonio contribuido actual del Instituto es por la cantidad de \$1,115,945.23 derivado de las donaciones de bienes muebles recibidas del sector privado en los años 2012, 2013 y 2014, y del sector público en el ejercicio 2020, 2023 y 2024.

El Instituto recibió donaciones de bienes muebles del sector privado por la cantidad de \$ 483,864.34 los cuales no habían sido registrados en la contabilidad, sino hasta el ejercicio 2014 se realizó el registro.

En el año 2022 el Instituto recibió del sector público la donación de un tracto camión.

En el año 2023 el Instituto recibió del sector privado la donación de 3 equipos de ultrasonido portátil Mindray 10 con 2 transductores.

En el año 2025 el Instituto registró la donación de 55 bienes para el Refugio de Mujeres víctimas de violencia, realizada por el Sector Público en el ejercicio 2024.

Según el año de la donación se integran:

AÑO	IMPORTE
2012	\$299,191.92
2013	\$164,681.71
2014	\$19,990.71
2020	\$150,000.00
2023	\$329,456.85
2025	\$152,624.04
SUMAS	\$1,115,945.23

2.- Patrimonio Generado:

Al 31 de diciembre el IMEC obtuvo como Resultado del ejercicio la cantidad de \$291,528.20.

El Resultado de Ejercicios Anteriores presenta una variación de \$2,708,778.19 a \$ 2,193,945.65, resultando la cantidad de \$514,832.54. Esta variación deriva del reintegro de los recursos no devengados al 31 de diciembre del 2024 que se realizó en enero 2025 por la cantidad de \$504,451 y por el registro de los depósitos en garantía otorgados en el ejercicio 2024 y aplicado en el ejercicio 2025 por la cantidad de \$10,381.54, que derivan de:

Con motivo de la desocupación del local donde se encontraba inicialmente instalado el Refugio, el depósito en garantía por la renta que se otorgó en el ejercicio 2024 se hizo efectivo por la persona arrendadora para cubrir los gastos de mantenimiento que se originaron por la cantidad de \$10,324.00. Así mismo, el depósito en garantía otorgado en el ejercicio 2024 a la CFE por el medidor ubicado en ese local por la cantidad de \$2,899.00 fue devuelto al IMEC en efectivo por la cantidad de \$2,841.46 que se reintegró a la SAFIN el 5 de enero del 2026 y por la facturación de \$57.54 realizado por CFE por el consumo de energía que se originó entre el tiempo de solicitud del retiro del medidor y la fecha del retiro.

La cuenta de Rectificaciones de Resultados de Ejercicios anteriores presenta una variación de -\$17,527.52 a -\$17,522.24, resultando la cantidad de \$5.28. Esta variación deriva de la rectificación de saldos de la cuenta de Otros Pasivos Circulantes que provenían de los ejercicios 2020, 2021, 2022 y 2024.

IV) NOTAS AL ESTADO DE FLUJOS DE EFECTIVO.

EFFECTIVO Y EQUIVALENTES.

1.- El análisis de los saldos inicial y final que figuran en la última parte del Estado de Flujo de Efectivo en la cuenta de efectivo y equivalentes es como sigue:

EFFECTIVO Y EQUIVALENTES		
CONCEPTO	2025	2024
Efectivo	0.00	0.00
Bancos/Tesorería	\$779,062.66	\$640,460.32
Bancos/Dependencias y Otros	130,814.93	49,318.20
Inversiones Temporales (hasta 3 meses)	0.00	0.00
Fondos con afectación específica	0.00	0.00

Depósitos de fondos de terceros en Garantía y/o Administración	0.00	0.00
Otros Efectivos y Equivalentes	0.00	0.00
Total	\$909,877.59	\$689,778.52

2.- Actividades de inversión efectivamente pagadas, respecto del apartado de aplicación.

Al 31 de diciembre el Instituto realizó las siguientes actividades de inversión.

Adquisiciones de Actividades de Inversión efectivamente pagadas		
Concepto	2025	2024
Bienes Inmuebles, Infraestructura y Construcciones en Proceso	0	0
Terrenos	0	0
Viviendas	0	0
Edificios no Habitacionales	0	0
Infraestructura	0	0
Construcciones en Proceso en Bienes de Dominio Público	0	0
Construcciones en Proceso en Bienes Propios	0	0
Otros Bienes Inmuebles	0	0
Bienes Muebles	\$615,869.40	\$1,943,584.30
Mobiliario y Equipo de Administración	\$571,396.37	\$404,128.76
Mobiliario y Equipo Educativo y Recreativo	\$44,473.03	\$74,890.00

J
P

Adquisiciones de Actividades de Inversión efectivamente pagadas		
Concepto	2025	2024
Equipo e Instrumental Médico y de Laboratorio	0	\$61,665.60
Vehículos y Equipo de Transporte	0	\$1,282,749.47
Equipo de Defensa y Seguridad	0	0
Maquinaria, Otros Equipos y Herramientas	0	\$120,150.47
Colecciones, Obras de Arte y Objetos Valiosos	0	0
Activos Biológicos	0	0
Otras Inversiones	0	0
Total	\$615,869.40	\$1,943,584.30

3.- Conciliación de los Flujos de Efectivo Netos de las Actividades de Operación y los saldos de Resultados del Ejercicio (Ahorro/Desahorro):

CONCILIACIÓN DE FLUJOS DE EFECTIVO NETOS		
CONCEPTO	2025	2024
Resultados del Ejercicio Ahorro/Desahorro	\$291,528.20	\$1,054,665.11
Movimientos de partidas (o rubros) que no afectan al efectivo	\$544,440.27	\$1,475,729.45
Depreciación	1,015,852.72	900,008.23
Amortización	0	500,000.00

f

p

CUENTA PÚBLICA | 2025

INSTITUTO DE LA MUJER DEL ESTADO DE CAMPECHE |

Disminución de bienes por pérdida, obsolescencia y deterioro	0	6,922.03
Incremento en las Provisiones	0	0
Incremento en inversiones producido por revaluación	0	0
Ganancia/pérdida en venta de bienes muebles, inmuebles e intangibles	0	0
Incremento en cuentas por cobrar		0
Incremento en proveedores por pagar	45,149.30	49,318.20
Disminución en proveedores por pagar		0
Otras aplicaciones de operación	-516,569.32	0
Otros orígenes de operación	0	19,480.99
Otros gastos	7.57	0.00
Flujos de Efectivo Netos de las Actividades de Operación	\$835,968.47	\$2,530,394.56



V) CONCILIACIÓN ENTRE LOS INGRESOS PRESUPUESTARIOS Y CONTABLES, ASÍ COMO ENTRE LOS EGRESOS PRESUPUESTARIOS Y LOS GASTOS CONTABLES.

Al 31 de diciembre los ingresos presupuestarios y los ingresos contables reportan diferencias que se concilian a continuación:

Instituto de la Mujer del Estado de Campeche Conciliación entre los Ingresos Presupuestarios y Contables Correspondiente del 1 de enero al 31 de diciembre del 2025 (Cifras en pesos)	
1.-Total de Ingresos presupuestarios	\$41,117,501.91
2.- Más ingresos contables no presupuestarios	0.00
2.1 Ingresos Financieros	0.00
2.2 Incremento por variación de inventarios	0.00
2.3 Disminución del exceso de estimaciones por pérdida o deterioro u obsolescencia	0.00
2.4 Disminución del exceso de provisiones	0.00
2.5 Otros ingresos y beneficios varios	0.00
2.6 Otros ingresos contables no presupuestarios	0.00
3.-Menos ingresos presupuestarios no contables	0.00
3.1 Aprovechamientos Patrimoniales	0.00
3.2 Ingresos derivados de financiamientos	0.00
3.3 Otros ingresos presupuestarios no contables	0.00
4.-Total de Ingresos Contables (4=1+2-3)	\$41,117,501.91

Instituto de la Mujer del Estado de Campeche Conciliación entre los Egresos Presupuestarios y los Gastos Contables Del 1 de enero al 31 de diciembre 2025 (Cifras en pesos)	
1. Total de egresos presupuestarios	\$ 40,425,982.82
2. Menos egresos presupuestarios no contables	\$3,528,583.41
2.1. Materias Primas y Materiales de Producción y Comercialización	0.00

J
P

CUENTA PÚBLICA | 2025
 INSTITUTO DE LA MUJER DEL ESTADO DE CAMPECHE |

2.2. Materiales y Suministros	2,912,714.01
2.3 Mobiliario y equipo de administración	571,396.37
2.4 Mobiliario y equipo educacional y recreativo	44,473.03
2.5 Equipo e instrumental médico y de laboratorio	0.00
2.6 Vehículos y equipo de transporte	0.00
2.7 Equipo de defensa y seguridad	0.00
2.8 Maquinaria, otros equipos y herramientas	0.00
2.9 Activos biológicos	0.00
2.10 Bienes inmuebles	0.00
2.11 Activos intangibles	0.00
2.12 Obra pública en Bienes de Dominio Público	0.00
2.13 Obra pública en Bienes propios	0.00
2.14 Acciones y participaciones de capital	0.00
2.15 Compra de títulos y valores	0.00
2.16 Concesión de Préstamos	0.00
2.17 Inversiones en fideicomisos, mandatos y otros análogos	0.00
2.18 Provisiones para contingencias y otras erogaciones especiales	0.00
2.19 Amortización de la deuda pública	0.00
2.20 Adeudos de ejercicios fiscales anteriores (ADEFAS)	0.00
2.21 Otros Egresos Presupuestales No Contables	0.00

Contable / 60

CUENTA PÚBLICA | 2025
INSTITUTO DE LA MUJER DEL ESTADO DE CAMPECHE

3. Más gastos contables no presupuestarios	\$3,928,574.30
3.1 Estimaciones, depreciaciones, deterioros, obsolescencia y amortizaciones	1,015,852.72
3.2 Provisiones	0.00
3.3 Disminución de inventarios	0.00
3.4 Otros gastos	7.57
3.5 Inversión pública no capitalizable	0.00
3.6 Materiales y suministros (consumos)	2,912,714.01
3.7 Otros Gastos Contables No Presupuestarios	\$0.00
4. Total de Gastos Contables (4 = 1 - 2 + 3)	\$40,825,973.71

L
φ

c) NOTAS DE MEMORIA (Cuentas de orden)

Las cuentas de orden se utilizan para registrar movimientos de valores que no afecten o modifiquen el balance del ente contable, sin embargo, su incorporación en libros es necesaria con fines de recordatorio contable, de control y en general sobre los aspectos administrativos, o bien, para consignar sus derechos o responsabilidades contingentes que puedan, o no, presentarse en el futuro.

CUENTAS DE ORDEN CONTABLES Y PRESUPUESTARIAS:

CUENTAS DE ORDEN CONTABLES.

Bienes concesionados o en Comodato:

Al 31 de diciembre se ha registrado en las cuentas de orden contables:

"Demandas judiciales en procesos de resolución" y "Resolución de demandas en proceso judicial" por las 2 demandas en materia laboral que tiene el Instituto.

"Bienes bajo contrato en comodato" y "Contrato de comodato por bienes".

Los bienes que se han recibido en comodato se registran por la cantidad de bienes recibidos, que al 31 de diciembre suman 14 bienes:

1 bien mueble consistente en un Remolque clase 3, marca Amher, modelo 2007, recibido en comodato que fue otorgado por el Instituto de Cultura y Artes del Estado de Campeche.

1 bien inmueble consistente en un Predio Urbano ubicado en Sabancuy, Carmen, Campeche, recibido en comodato que fue otorgado por el Subsistema DIF Sabancuy.

12 bienes muebles incluidos en la construcción del Refugio para mujeres víctimas de violencia, del contrato de obra pública SEDUMOP-DGAGOP-LPO-023-2024, consistentes en 6 ventiladores, 4 aires acondicionado, 1 bomba de agua y 1 calentador.

Las 15 TABLETAS SAMSUNG GALAXY ACTIVE 4 PRO, recibidas en comodato que fue otorgado por el Instituto de Información Estadística, Geografía y Catastral del Estado de Campeche (INFOCAM), conforme a las disposiciones del comodato, se devolvieron a INFOCAM el 22 de diciembre del 2025.

El Instituto de la Mujer del Estado de Campeche al 31 de diciembre no cuenta con las siguientes cuentas de orden:

- Valores
- Emisión de Obligaciones
- Avales y garantías
- Inversión Mediante Proyectos para Prestación de Servicios (PPS) y Similares.
- Bienes arqueológicos, artísticos e históricos en custodia.

CUENTAS DE ORDEN PRESUPUESTARIO.

El saldo de las cuentas de orden presupuestarias al 31 de diciembre es el siguiente:

CUENTA	CUENTAS DE ORDEN PRESUPUESTARIAS DE INGRESOS	2025	NATURALEZA DE LA CUENTA
8.1.1.	LEY DE INGRESOS ESTIMADA	\$16,800,615.00	DEUDORA
8.1.2.	LEY DE INGRESOS POR EJECUTAR	\$0.00	ACREEDORA
8.1.3.	MODIFICACIONES A LA LEY DE INGRESOS ESTIMADA	\$24,316,886.91	DEUDORA
8.1.4.	LEY DE INGRESOS DEVENGADA	\$41,117,501.91	ACREEDORA
8.1.5.	LEY INGRESOS RECAUDADA	\$41,117,501.91	ACREEDORA

CUENTA	CUENTAS DE ORDEN PRESUPUESTARIAS DE EGRESOS	2025	NATURALEZA DE LA CUENTA
8.2.1.	PRESUPUESTO DE EGRESOS APROBADO	\$16,800,615.00	ACREEDORA
8.2.2.	PRESUPUESTO DE EGRESOS POR EJERCER	\$691,519.09	DEUDORA
8.2.3.	MODIFICACIONES AL PRESUPUESTO DE EGRESOS APROBADO	\$24,316,886.91	ACREEDORA

CUENTA PÚBLICA | 2025
INSTITUTO DE LA MUJER DEL ESTADO DE CAMPECHE

8.2.4.	PRESUPUESTO DE EGRESOS COMPROMETIDO	\$40,425,982.82	DEUDORA
8.2.5.	PRESUPUESTO DE EGRESOS DEVENGADO	\$40,425,982.82	DEUDORA
8.2.6.	PRESUPUESTO DE EGRESOS EJERCIDO	\$40,380,833.52	DEUDORA
8.2.7.	PRESUPUESTO DE EGRESOS PAGADO	\$40,380,833.52	DEUDORA

Bajo protesta de decir verdad declaramos que los Estados Financieros y sus notas, son razonablemente correctos y son responsabilidad del emisor.

Autorizó

Elaboró

Mtra. Vania María Kelleher Hernández
Directora General del IMEC

C.P. Aidymar Sansores Cambranis
Directora Administrativa



CUENTA PÚBLICA 2025
INSTITUTO DE LA MUJER DEL ESTADO DE CAMPECHE
Conciliación entre los Ingresos Presupuestarios y Contables
Del 1o. de enero al 31 de diciembre de 2025
(Cifras en Pesos)

Concepto	2025
1. Total de Ingresos Presupuestarios	41,117,501.91
2. Más Ingresos Contables No Presupuestarios	0.00
2.1 Ingresos Financieros	0.00
2.2 Incremento por Variación de Inventarios	0.00
2.3 Disminución del Exceso de Estimaciones por Pérdida o Deterioro u Obsolescencia	0.00
2.4 Disminución del Exceso de Provisiones	0.00
2.5 Otros Ingresos y Beneficios Varios	0.00
2.6 Otros Ingresos Contables No Presupuestarios	0.00
3. Menos Ingresos Presupuestarios No Contables	0.00
3.1 Aprovechamientos Patrimoniales	0.00
3.2 Ingresos Derivados de Financiamientos	0.00
3.3 Otros Ingresos Presupuestarios No Contables	0.00
4. Total de Ingresos Contables	41,117,501.91

AUTORIZÓ

MTRA. VANIA MARÍA KELLEHER
HERNÁNDEZ
DIRECTORA GENERAL DEL INSTITUTO DE
LA MUJER DEL ESTADO DE CAMPECHE

ELABORÓ

C.P. AIDYMAR SANSORES CAMBRANIS
DIRECTORA ADMINISTRATIVA



CUENTA PÚBLICA 2025
INSTITUTO DE LA MUJER DEL ESTADO DE CAMPECHE
Conciliación entre los Egresos Presupuestarios y los Gastos Contables
Del 1o. de enero al 31 de diciembre de 2025
(Cifras en Pesos)

Concepto	2025
1. Total de Egresos Presupuestarios	40,425,982.82
2. Menos Egresos Presupuestarios No Contables	3,528,583.41
2.1 Materias Primas y Materiales de Producción y Comercialización	0.00
2.2 Materiales y Suministros	2,912,714.01
2.3 Mobiliario y Equipo de Administración	571,396.37
2.4 Mobiliario y Equipo Educativo y Recreativo	44,473.03
2.5 Equipo e Instrumental Médico y de Laboratorio	0.00
2.6 Vehículos y Equipo de Transporte	0.00
2.7 Equipo de Defensa y Seguridad	0.00
2.8 Maquinaria, Otros Equipos y Herramientas	0.00
2.9 Activos Biológicos	0.00
2.10 Bienes Inmuebles	0.00
2.11 Activos Intangibles	0.00
2.12 Obra Pública en Bienes de Dominio Público	0.00
2.13 Obra Pública en Bienes Propios	0.00
2.14 Acciones y Participaciones de Capital	0.00
2.15 Compra de Títulos y Valores	0.00
2.16 Concesión de Préstamos	0.00
2.17 Inversiones en Fideicomisos, Mandatos y Otros Análogos	0.00
2.18 Provisiones para Contingencias y Otras Erogaciones Especiales	0.00
2.19 Amortización de la Deuda Pública	0.00
2.20 Adeudos de Ejercicios Fiscales Anteriores (ADEFAS)	0.00
2.21 Otros Egresos Presupuestarios No Contables	0.00
3. Más Gastos Contables No Presupuestarios	3,928,574.30
3.1 Estimaciones, Depreciaciones, Deterioros, Obsolescencia y Amortizaciones	1,015,852.72
3.2 Provisiones	0.00
3.3 Disminución de Inventarios	0.00
3.4 Otros Gastos	7.57
3.5 Inversión Pública no Capitalizable	0.00
3.6 Materiales y Suministros (consumos)	2,912,714.01
3.7 Otros Gastos Contables No Presupuestarios	0.00
4. Total de Gastos Contables	40,825,973.71

AUTORIZÓ

MTRA. VANIA MARÍA KELLEHER HERNÁNDEZ
DIRECTORA GENERAL DEL INSTITUTO DE LA
MUJER DEL ESTADO DE CAMPECHE

ELABORÓ

C.P. AIDYMAR SANSORES CAMBRANIS
DIRECTORA ADMINISTRATIVA



CUENTA PÚBLICA 2025
INSTITUTO DE LA MUJER DEL ESTADO DE CAMPECHE
Estado Analítico del Activo
Del 1o. de enero al 31 de diciembre de 2025
(Cifras en Pesos)

Concepto	Saldo Inicial	Cargos del Periodo	Abonos del Periodo	Saldo Final	Variación del Periodo
ACTIVO					
Activo Circulante	711,046.02	83,593,508.23	83,383,397.69	921,156.56	210,110.54
Efectivo y Equivalentes	689,778.52	42,007,147.50	41,787,048.43	909,877.59	220,099.07
Derechos a Recibir Efectivo o Equivalentes	0.00	41,567,687.85	41,567,687.85	0.00	0.00
Derechos a Recibir Bienes o Servicios	0.00	15,438.41	15,438.41	0.00	0.00
Inventarios	0.00	0.00	0.00	0.00	0.00
Almacenes	0.00	0.00	0.00	0.00	0.00
Estimación por Pérdida o Deterioro de Activos Circulantes	0.00	0.00	0.00	0.00	0.00
Otros Activos Circulantes	21,267.50	3,234.47	13,223.00	11,278.97	(9,988.53)
Activo No Circulante	3,128,858.52	918,243.79	1,165,603.07	2,881,499.24	(247,359.28)
Inversiones Financieras a Largo Plazo	0.00	0.00	0.00	0.00	0.00
Derechos a Recibir Efectivo o Equivalentes a Largo Plazo	0.00	0.00	0.00	0.00	0.00
Bienes Inmuebles, Infraestructura y Construcciones en Proceso	0.00	0.00	0.00	0.00	0.00
Bienes Muebles	13,988,895.79	832,155.16	86,088.63	14,734,962.32	746,066.53
Activos Intangibles	787,211.50	0.00	0.00	787,211.50	0.00
Depreciación, Deterioro y Amortización Acumulada de Bienes	(12,134,999.48)	86,088.63	1,015,852.72	(13,084,763.57)	(929,764.09)
Activos Diferidos	0.00	0.00	0.00	0.00	0.00
Estimación por Pérdida o Deterioro de Activos no Circulantes	0.00	0.00	0.00	0.00	0.00
Otros Activos no Circulantes	487,750.71	0.00	63,661.72	424,088.99	(63,661.72)

Bajo protesta de decir verdad declaramos que los Estados Financieros y sus notas, son razonablemente correctos y son responsabilidad del emisor.

AUTORIZÓ

MTRA. VANÍA MARÍA KELLEHER HERNÁNDEZ
DIRECTORA GENERAL DEL INSTITUTO DE LA
MUJER DEL ESTADO DE CAMPECHE

ELABORÓ

C.P. AIDYMAR SANSTORES CAMBRANIS
DIRECTORA ADMINISTRATIVA



CUENTA PÚBLICA 2025
INSTITUTO DE LA MUJER DEL ESTADO DE CAMPECHE
Estado Analítico de la Deuda y Otros Pasivos
Del 1o. de enero al 31 de diciembre de 2025
(Cifras en Pesos)

Denominación de las Deudas	Moneda de Contratación	Institución o País Acreedor	Saldo Inicial del Periodo	Saldo Final del Periodo
DEUDA PÚBLICA				
Corto Plazo				
Deuda Interna			0.00	0.00
Instituciones de Crédito			0.00	0.00
Títulos y Valores			0.00	0.00
Arrendamientos Financieros			0.00	0.00
Deuda Externa			0.00	0.00
Organismos Financieros Internacionales			0.00	0.00
Deuda Bilateral			0.00	0.00
Títulos y Valores			0.00	0.00
Arrendamientos Financieros			0.00	0.00
Subtotal de Deuda Pública a Corto Plazo			0.00	0.00
Largo Plazo				
Deuda Interna			0.00	0.00
Instituciones de Crédito			0.00	0.00
Títulos y Valores			0.00	0.00
Arrendamientos Financieros			0.00	0.00
Deuda Externa			0.00	0.00
Organismos Financieros Internacionales			0.00	0.00
Deuda Bilateral			0.00	0.00
Títulos y Valores			0.00	0.00
Arrendamientos Financieros			0.00	0.00
Subtotal de Deuda Pública a Largo Plazo			0.00	0.00
Total de Otros Pasivos			185,332.68	218,758.96
Total de Deuda Pública y Otros Pasivos			185,332.68	218,758.96

Bajo protesta de decir verdad declaramos que los Estados Financieros y sus notas, son razonablemente correctos y son responsabilidad del emisor.

AUTORIZÓ

MTRA. VANIA MARÍA KELLEHER
HERNÁNDEZ
DIRECTORA GENERAL DEL INSTITUTO
DE LA MUJER DEL ESTADO DE
CAMPECHE

ELABORÓ

C.P. AIDYMAR SANSORES CAMBRANIS
DIRECTORA ADMINISTRATIVA



CUENTA PÚBLICA 2025
INSTITUTO DE LA MUJER DEL ESTADO DE CAMPECHE
Estado Analítico de Ingresos
Del 1o. de enero al 31 de diciembre de 2025
(Cifras en Pesos)

Rubro de Ingresos/Fuente de Financiamiento	Ingreso					Diferencia
	Estimado	Ampliaciones/ (Reducciones)	Modificado	Devengado	Recaudado	
Impuestos	0.00	0.00	0.00	0.00	0.00	0.00
Cuotas y Aportaciones de Seguridad Social	0.00	0.00	0.00	0.00	0.00	0.00
Contribuciones de Mejoras	0.00	0.00	0.00	0.00	0.00	0.00
Derechos	0.00	0.00	0.00	0.00	0.00	0.00
Productos	0.00	18,918.73	18,918.73	18,918.73	18,918.73	18,918.73
Aprovechamientos	0.00	0.00	0.00	0.00	0.00	0.00
Ingresos por Venta de Bienes, Prestación de Servicios y Otros Ingresos	0.00	0.42	0.42	0.42	0.42	0.42
Participaciones, Aportaciones, Convenios, Incentivos Derivados de la Colaboración Fiscal y Fondos Distintos de Aportaciones	0.00	0.00	0.00	0.00	0.00	0.00
Transferencias, Asignaciones, Subsidios y Subvenciones, y Pensiones y Jubilaciones	16,800,615.00	24,297,967.76	41,098,582.76	41,098,582.76	41,098,582.76	24,297,967.76
Ingresos Derivados de Financiamientos	0.00	0.00	0.00	0.00	0.00	0.00
Total:	16,800,615.00	24,316,886.91	41,117,501.91	41,117,501.91	41,117,501.91	
				Ingresos excedentes		24,316,886.91

Rubro de Ingresos/Fuente de Financiamiento	Ingreso					Diferencia
	Estimado	Ampliaciones/ (Reducciones)	Modificado	Devengado	Recaudado	
Ingresos del Poder Ejecutivo Federal o Estatal y de los Municipios	0.00	0.00	0.00	0.00	0.00	0.00
Impuestos	0.00	0.00	0.00	0.00	0.00	0.00
Cuotas y Aportaciones de Seguridad Social	0.00	0.00	0.00	0.00	0.00	0.00
Contribuciones de Mejoras	0.00	0.00	0.00	0.00	0.00	0.00
Derechos	0.00	0.00	0.00	0.00	0.00	0.00
Productos ¹	0.00	0.00	0.00	0.00	0.00	0.00
Aprovechamientos ²	0.00	0.00	0.00	0.00	0.00	0.00
Participaciones, Aportaciones, Convenios, Incentivos Derivados de la Colaboración Fiscal y Fondos Distintos de Aportaciones	0.00	0.00	0.00	0.00	0.00	0.00
Transferencias, Asignaciones, Subsidios y Subvenciones, y Pensiones y Jubilaciones	0.00	0.00	0.00	0.00	0.00	0.00
Ingresos de los Entes Públicos de los Poderes Legislativo y Judicial, de los Órganos Autónomos y del Sector Paraestatal o Paramunicipal, así como de las Empresas Productivas del Estado	16,800,615.00	24,316,886.91	41,117,501.91	41,117,501.91	41,117,501.91	24,316,886.91
Cuotas y Aportaciones de Seguridad Social	0.00	0.00	0.00	0.00	0.00	0.00
Productos	0.00	18,918.73	18,918.73	18,918.73	18,918.73	18,918.73
Ingresos por Venta de Bienes, Prestación de Servicios y Otros Ingresos ³	0.00	0.42	0.42	0.42	0.42	0.42
Transferencias, Asignaciones, Subsidios y Subvenciones, y Pensiones y Jubilaciones	16,800,615.00	24,297,967.76	41,098,582.76	41,098,582.76	41,098,582.76	24,297,967.76
Ingresos Derivados de Financiamientos	0.00	0.00	0.00	0.00	0.00	0.00
Ingresos Derivados de Financiamientos	0.00	0.00	0.00	0.00	0.00	0.00
Total:	16,800,615.00	24,316,886.91	41,117,501.91	41,117,501.91	41,117,501.91	
				Ingresos excedentes		24,316,886.91

AUTORIZÓ

 MTRA. VANÍA MARÍA KELLEHER HERNÁNDEZ
 DIRECTORA GENERAL DEL INSTITUTO DE LA MUJER DEL ESTADO DE CAMPECHE

ELABORÓ

 C.P. AIDYMAR SANORES CAMBRANIS
 DIRECTORA ADMINISTRATIVA

10/02/2025 9:42:07

¹ Incluye Intereses que generan las cuentas bancarias del Poder Ejecutivo de la Federación, de las Entidades Federativas, así como de los Municipios.
² Incluye donativos en efectivo del Poder Ejecutivo, entre otros aprovechamientos.
³ Otros ingresos se refiere a los ingresos propios obtenidos por los Poderes Legislativo y Judicial, los Órganos Autónomos y las Entidades de la Administración Pública Paraestatal y Paramunicipal, por sus actividades diversas no inherentes a su operación que generan recursos y que no sean ingresos por venta de bienes o prestación de servicios, tales como donativos en efectivo, entre otros.



CUENTA PÚBLICA 2025
INSTITUTO DE LA MUJER DEL ESTADO DE CAMPECHE
Estado Analítico del Ejercicio del Presupuesto de Egresos
Clasificación Administrativa
Del 1o. de enero al 31 de diciembre de 2025
(Cifras en Pesos)

Concepto	Egresos					Subejercicio
	Aprobado	Ampliaciones/ (Reducciones)	Modificado	Devengado	Pagado	
[2424]INSTITUTO DE LA MUJER DEL ESTADO DE CAMPECHE	16,800,615.00	24,316,886.91	41,117,501.91	40,425,982.82	40,380,833.52	691,519.09
Total del Egreso	16,800,615.00	24,316,886.91	41,117,501.91	40,425,982.82	40,380,833.52	691,519.09

AUTORIZÓ

MTRA. VANIA MARÍA KELLEHER HERNÁNDEZ
DIRECTORA GENERAL DEL INSTITUTO DE LA
MUJER DEL ESTADO DE CAMPECHE

ELABORÓ

C.P. AIDYMAR SANORES CAMBRANIS
DIRECTORA ADMINISTRATIVA



CUENTA PÚBLICA 2025
INSTITUTO DE LA MUJER DEL ESTADO DE CAMPECHE
Estado Analítico del Ejercicio del Presupuesto de Egresos
Clasificación Económica (por Tipo de Gasto)
Del 1o. de enero al 31 de diciembre de 2025
(Cifras en Pesos)

Concepto	Egresos					Subejercicio
	Aprobado	Ampliaciones/ (Reducciones)	Modificado	Devengado	Pagado	
Gasto Corriente	16,800,615.00	23,551,520.38	40,352,135.38	39,810,113.42	39,764,964.12	542,021.96
Gasto de Capital	0.00	765,366.53	765,366.53	615,869.40	615,869.40	149,497.13
Amortización de la Deuda y Disminución de Pasivos	0.00	0.00	0.00	0.00	0.00	0.00
Pensiones y Jubilaciones	0.00	0.00	0.00	0.00	0.00	0.00
Participaciones	0.00	0.00	0.00	0.00	0.00	0.00
Total del Egreso	16,800,615.00	24,316,886.91	41,117,501.91	40,425,982.82	40,380,833.52	691,519.09

AUTORIZÓ

MTRA. VANJA MARÍA KELLEHER HERNÁNDEZ
DIRECTORA GENERAL DEL INSTITUTO DE LA
MUJER DEL ESTADO DE CAMPECHE

ELABORÓ

C.P. AIDYMAR SANORES CAMBRANIS
DIRECTORA ADMINISTRATIVA



CUENTA PÚBLICA 2025
INSTITUTO DE LA MUJER DEL ESTADO DE CAMPECHE
Estado Analítico del Ejercicio del Presupuesto de Egresos
Clasificación por Objeto del Gasto (Capítulo y Concepto)
Del 1o. de enero al 31 de diciembre de 2025
(Cifras en Pesos)

Concepto	Egresos					Subejercicio
	Aprobado	Ampliaciones/ (Reducciones)	Modificado	Devengado	Pagado	
Servicios Personales	0.00	7,950,763.84	7,950,763.84	7,950,763.84	7,950,763.84	0.00
Remuneraciones al Personal de Carácter Permanente	0.00	4,442,839.27	4,442,839.27	4,442,839.27	4,442,839.27	0.00
Remuneraciones al Personal de Carácter Transitorio	0.00	115,297.46	115,297.46	115,297.46	115,297.46	0.00
Remuneraciones Adicionales y Especiales	0.00	1,254,572.82	1,254,572.82	1,254,572.82	1,254,572.82	0.00
Seguridad Social	0.00	2,138,054.29	2,138,054.29	2,138,054.29	2,138,054.29	0.00
Otras Prestaciones Sociales y Económicas	0.00	0.00	0.00	0.00	0.00	0.00
Previsiones	0.00	0.00	0.00	0.00	0.00	0.00
Pago de Estímulos a Servidores Públicos	0.00	0.00	0.00	0.00	0.00	0.00
Materiales y Suministros	0.00	2,955,623.13	2,955,623.13	2,912,714.01	2,912,714.01	42,908.12
Materiales de Administración, Emisión de Documentos y Artículos Oficiales	0.00	1,676,793.13	1,676,793.13	1,665,994.73	1,665,994.73	10,798.40
Alimentos y Utensilios	0.00	281,769.58	281,769.58	271,460.58	271,460.58	10,309.00
Materias Primas y Materiales de Producción y Comercialización	0.00	0.00	0.00	0.00	0.00	0.00
Materiales y Artículos de Construcción y de Reparación	0.00	51,028.80	51,028.80	48,464.80	48,464.80	2,564.00
Productos Químicos, Farmacéuticos y de Laboratorio	0.00	91,299.79	91,299.79	91,299.79	91,299.79	0.00
Combustibles, Lubrificantes y Aditivos	0.00	446,724.07	446,724.07	439,950.00	439,950.00	6,774.07
Vestuario, Blancos, Prendas de Protección y Artículos Deportivos	0.00	239,954.62	239,954.62	239,954.21	239,954.21	0.41
Materiales y Suministros para Seguridad	0.00	66,120.00	66,120.00	66,120.00	66,120.00	0.00
Herramientas, Refacciones y Accesorios Menores	0.00	101,933.14	101,933.14	89,469.90	89,469.90	12,463.24
Servicios Generales	0.00	29,370,748.41	29,370,748.41	28,994,754.07	28,999,604.77	425,994.34
Servicios Básicos	0.00	135,520.89	135,520.89	63,366.52	63,366.52	72,154.37
Servicios de Arrendamiento	0.00	381,874.00	381,874.00	337,513.52	337,513.52	44,360.48
Servicios Profesionales, Científicos, Técnicos y Otros Servicios	0.00	25,535,415.07	25,535,415.07	25,428,695.24	25,428,695.24	106,719.83
Servicios Financieros, Bancarios y Comerciales	0.00	170,892.70	170,892.70	151,936.15	151,936.15	18,956.55
Servicios de Instalación, Reparación, Mantenimiento y Conservación	0.00	627,702.78	627,702.78	598,306.02	598,306.02	29,396.76
Servicios de Comunicación Social y Publicidad	0.00	1,483,232.99	1,483,232.99	1,479,508.56	1,479,508.56	3,724.43
Servicios de Traslado y Viáticos	0.00	701,467.12	701,467.12	566,186.20	566,186.20	135,280.92
Servicios Oficiales	0.00	25,000.00	25,000.00	20,000.00	20,000.00	5,000.00
Otros Servicios Generales	0.00	309,642.86	309,642.86	299,241.86	254,092.56	10,401.00
Transferencias, Asignaciones, Subsidios y Otras Ayudas	16,800,615.00	(16,725,615.00)	75,000.00	1,881.50	1,881.50	73,118.50
Transferencias Internas y Asignaciones al Sector Público	0.00	0.00	0.00	0.00	0.00	0.00
Transferencias al Resto del Sector Público	16,800,615.00	(16,800,615.00)	0.00	0.00	0.00	0.00
Subsidios y Subvenciones	0.00	0.00	0.00	0.00	0.00	0.00
Ayudas Sociales	0.00	75,000.00	75,000.00	1,881.50	1,881.50	73,118.50
Pensiones y Jubilaciones	0.00	0.00	0.00	0.00	0.00	0.00
Transferencias a Fideicomisos, Mandatos y Otros Análogos	0.00	0.00	0.00	0.00	0.00	0.00
Transferencias a la Seguridad Social	0.00	0.00	0.00	0.00	0.00	0.00
Donativos	0.00	0.00	0.00	0.00	0.00	0.00
Transferencias al Exterior	0.00	0.00	0.00	0.00	0.00	0.00
Bienes Muebles, Inmuebles e Intangibles	0.00	765,366.53	765,366.53	615,869.40	615,869.40	149,497.13
Mobiliario y Equipo de Administración	0.00	626,202.53	626,202.53	571,396.37	571,396.37	54,806.16
Mobiliario y Equipo Educativo y Recreativo	0.00	69,444.00	69,444.00	44,473.03	44,473.03	24,970.97
Equipo e Instrumental Médico y de Laboratorio	0.00	50,000.00	50,000.00	0.00	0.00	50,000.00
Vehículos y Equipo de Transporte	0.00	0.00	0.00	0.00	0.00	0.00
Equipo de Defensa y Seguridad	0.00	0.00	0.00	0.00	0.00	0.00
Maquinaria, Otros Equipos y Herramientas	0.00	19,720.00	19,720.00	0.00	0.00	19,720.00

J
P



CUENTA PÚBLICA 2025
INSTITUTO DE LA MUJER DEL ESTADO DE CAMPECHE
Estado Análítico del Ejercicio del Presupuesto de Egresos
Clasificación por Objeto del Gasto (Capítulo y Concepto)
Del 1o. de enero al 31 de diciembre de 2025
(Cifras en Pesos)

Concepto	Egresos					Subejercicio
	Aprobado	Ampliaciones/ (Reducciones)	Modificado	Devengado	Pagado	
Activos Biológicos	0.00	0.00	0.00	0.00	0.00	0.00
Bienes Inmuebles	0.00	0.00	0.00	0.00	0.00	0.00
Activos Intangibles	0.00	0.00	0.00	0.00	0.00	0.00
Inversión Pública	0.00	0.00	0.00	0.00	0.00	0.00
Obra Pública en Bienes de Dominio Público	0.00	0.00	0.00	0.00	0.00	0.00
Obra Pública en Bienes Propios	0.00	0.00	0.00	0.00	0.00	0.00
Proyectos Productivos y Acciones de Fomento	0.00	0.00	0.00	0.00	0.00	0.00
Inversiones Financieras y Otras Provisiones	0.00	0.00	0.00	0.00	0.00	0.00
Inversiones para el Fomento de Actividades Productivas	0.00	0.00	0.00	0.00	0.00	0.00
Acciones y Participaciones de Capital	0.00	0.00	0.00	0.00	0.00	0.00
Compra de Títulos y Valores	0.00	0.00	0.00	0.00	0.00	0.00
Concesión de Préstamos	0.00	0.00	0.00	0.00	0.00	0.00
Inversiones en Fideicomisos, Mandatos y Otros Análogos	0.00	0.00	0.00	0.00	0.00	0.00
Otras Inversiones Financieras	0.00	0.00	0.00	0.00	0.00	0.00
Provisiones para Contingencias y Otras Erogaciones Especiales	0.00	0.00	0.00	0.00	0.00	0.00
Participaciones y Aportaciones	0.00	0.00	0.00	0.00	0.00	0.00
Participaciones	0.00	0.00	0.00	0.00	0.00	0.00
Aportaciones	0.00	0.00	0.00	0.00	0.00	0.00
Convenios	0.00	0.00	0.00	0.00	0.00	0.00
Deuda Pública	0.00	0.00	0.00	0.00	0.00	0.00
Amortización de la Deuda Pública	0.00	0.00	0.00	0.00	0.00	0.00
Intereses de la Deuda Pública	0.00	0.00	0.00	0.00	0.00	0.00
Comisiones de la Deuda Pública	0.00	0.00	0.00	0.00	0.00	0.00
Gastos de la Deuda Pública	0.00	0.00	0.00	0.00	0.00	0.00
Costo por Coberturas	0.00	0.00	0.00	0.00	0.00	0.00
Apoyos Financieros	0.00	0.00	0.00	0.00	0.00	0.00
Adeudos de Ejercicios Fiscales Anteriores (Adefas)	0.00	0.00	0.00	0.00	0.00	0.00
Total del Egreso	16,800,615.00	24,316,886.91	41,117,501.91	40,425,982.82	40,380,833.52	691,519.09

AUTORIZÓ

 MTRA. VANIA MARÍA KELLEHER HERNÁNDEZ
 DIRECTORA GENERAL DEL INSTITUTO DE LA
 MUJER DEL ESTADO DE CAMPECHE

ELABORÓ

 C.P. AIDYMAR SANSORES CAMBRANIS
 DIRECTORA ADMINISTRATIVA



CUENTA PÚBLICA 2025
INSTITUTO DE LA MUJER DEL ESTADO DE CAMPECHE
Clasificación Funcional (Finalidad y Función)
Del 1o. de enero al 31 de diciembre de 2025
(Cifras en Pesos)

Concepto	Egresos					Subejercicio
	Aprobado	Ampliaciones/ (Reducciones)	Modificado	Devengado	Pagado	
Gobierno	16,800,615.00	5,651,067.23	22,451,682.23	22,388,032.24	22,342,882.94	63,649.99
Legislación	0.00	0.00	0.00	0.00	0.00	0.00
Justicia	0.00	4,932,552.98	4,932,552.98	4,932,411.40	4,932,411.40	141.58
Coordinación de la Política de Gobierno	16,800,615.00	718,514.25	17,519,129.25	17,455,620.84	17,410,471.54	63,508.41
Relaciones Exteriores	0.00	0.00	0.00	0.00	0.00	0.00
Asuntos Financieros y Hacendarios	0.00	0.00	0.00	0.00	0.00	0.00
Seguridad Nacional	0.00	0.00	0.00	0.00	0.00	0.00
Asuntos de Orden Público y de Seguridad Interior	0.00	0.00	0.00	0.00	0.00	0.00
Otros Servicios Generales	0.00	0.00	0.00	0.00	0.00	0.00
Desarrollo Social	0.00	18,665,819.68	18,665,819.68	18,037,950.58	18,037,950.58	627,869.10
Protección Ambiental	0.00	0.00	0.00	0.00	0.00	0.00
Vivienda y Servicios a la Comunidad	0.00	0.00	0.00	0.00	0.00	0.00
Salud	0.00	0.00	0.00	0.00	0.00	0.00
Recreación, Cultura y Otras Manifestaciones Sociales	0.00	0.00	0.00	0.00	0.00	0.00
Educación	0.00	0.00	0.00	0.00	0.00	0.00
Protección Social	0.00	18,665,819.68	18,665,819.68	18,037,950.58	18,037,950.58	627,869.10
Otros Asuntos Sociales	0.00	0.00	0.00	0.00	0.00	0.00
Desarrollo Económico	0.00	0.00	0.00	0.00	0.00	0.00
Asuntos Económicos, Comerciales y Laborales en General	0.00	0.00	0.00	0.00	0.00	0.00
Agropecuaria, Silvicultura, Pesca y Caza	0.00	0.00	0.00	0.00	0.00	0.00
Combustibles y Energía	0.00	0.00	0.00	0.00	0.00	0.00
Minería, Manufacturas y Construcción	0.00	0.00	0.00	0.00	0.00	0.00
Transporte	0.00	0.00	0.00	0.00	0.00	0.00
Comunicaciones	0.00	0.00	0.00	0.00	0.00	0.00
Turismo	0.00	0.00	0.00	0.00	0.00	0.00
Ciencia, Tecnología e Innovación	0.00	0.00	0.00	0.00	0.00	0.00
Otras Industrias y Otros Asuntos Económicos	0.00	0.00	0.00	0.00	0.00	0.00
Otras no Clasificadas en Funciones Anteriores	0.00	0.00	0.00	0.00	0.00	0.00
Transacciones de la Deuda Pública / Costo Financiero de la Deuda	0.00	0.00	0.00	0.00	0.00	0.00
Transferencias, Participaciones y Aportaciones entre diferentes Niveles y Ordenes de Gobierno	0.00	0.00	0.00	0.00	0.00	0.00
Saneamiento del Sistema Financiero	0.00	0.00	0.00	0.00	0.00	0.00
Adeudos de Ejercicios Fiscales Anteriores	0.00	0.00	0.00	0.00	0.00	0.00
Total del Egreso	16,800,615.00	24,316,886.91	41,117,501.91	40,425,982.82	40,380,833.52	691,519.09

+
9



CUENTA PÚBLICA 2025
INSTITUTO DE LA MUJER DEL ESTADO DE CAMPECHE
Clasificación Funcional (Finalidad y Función)
Del 1o. de enero al 31 de diciembre de 2025
(Cifras en Pesos)

AUTORIZÓ

MTRA. VANIA MARÍA KELLEHER HERNÁNDEZ
DIRECTORA GENERAL DEL INSTITUTO DE LA
MUJER DEL ESTADO DE CAMPECHE

ELABORÓ

C.P. AIDYMAR SANORES CAMBRANIS
DIRECTORA ADMINISTRATIVA



CUENTA PÚBLICA 2025
INSTITUTO DE LA MUJER DEL ESTADO DE CAMPECHE
Endeudamiento Neto
Del 1o. de enero al 31 de diciembre de 2025
(Cifras en Pesos)

Identificación de Crédito o Instrumento	Colocación	Amortización	Endeudamiento Neto
Créditos Bancarios			
EL INSTITUTO DE LA MUJER DEL ESTADO DE CAMPECHE NO TIENE CRÉDITOS BANCARIOS	0.00	0.00	0.00
Total Créditos Bancarios	0.00	0.00	0.00
Otros Instrumentos de Deuda			
EL INSTITUTO DE LA MUJER DEL ESTADO DE CAMPECHE NO TIENE OTROS INSTRUMENTOS DE DEUDA	0.00	0.00	0.00
Total Otros Instrumentos de Deuda	0.00	0.00	0.00
TOTAL	0.00	0.00	0.00

AUTORIZÓ

MTRA. VANIA MARIA KELLEHER HERNÁNDEZ
DIRECTORA GENERAL DEL INSTITUTO DE LA
MUJER DEL ESTADO DE CAMPECHE

ELABORÓ

C.P. AIDYMAR SANSORES CAMBRANIS
DIRECTORA ADMINISTRATIVA



CUENTA PÚBLICA 2025
INSTITUTO DE LA MUJER DEL ESTADO DE CAMPECHE
Intereses de la Deuda
Del 1o. de enero al 31 de diciembre de 2025
(Cifras en Pesos)

Identificación de Crédito o Instrumento	Devengado	Pagado
Créditos Bancarios		
EL INSTITUTO DE LA MUJER DEL ESTADO DE CAMPECHE NO TIENE INTERESES DE CRÉDITOS BANCARIOS	0.00	0.00
Total de Intereses de Créditos Bancarios	0.00	0.00
Otros Instrumentos de Deuda		
EL INSTITUTO DE LA MUJER DEL ESTADO DE CAMPECHE NO TIENE INTERESES DE OTROS INSTRUMENTOS DE DEUDA	0.00	0.00
Total de Intereses de Otros Instrumentos de Deuda	0.00	0.00
TOTAL	0.00	0.00

AUTORIZÓ

MTRA. VANIA MARÍA KELLEHER
HÉRNÁNDEZ

DIRECTORA GENERAL DEL
INSTITUTO DE LA MUJER DEL
ESTADO DE CAMPECHE

ELABORÓ

C.P. AIDYMAR SANORES
CAMBRANIS

DIRECTORA ADMINISTRATIVA



CUENTA PÚBLICA 2025
INSTITUTO DE LA MUJER DEL ESTADO DE CAMPECHE
Flujo de Fondos
Del 1o. de enero al 31 de diciembre de 2025
(Cifras en Pesos)

Concepto	Estimado / Aprobado	Devengado	Recaudado / Pagado
Rubros de Ingresos	16,800,615.00	41,117,501.91	41,117,501.91
Impuestos	0.00	0.00	0.00
Cuotas y Aportaciones de Seguridad Social	0.00	0.00	0.00
Contribuciones de Mejoras	0.00	0.00	0.00
Derechos	0.00	0.00	0.00
Productos	0.00	18,918.73	18,918.73
Aprovechamientos	0.00	0.00	0.00
Ingresos por Venta de Bienes, Prestación de Servicios y Otros Ingresos	0.00	0.42	0.42
Participaciones, Aportaciones, Convenios, Incentivos Derivados de la Colaboración Fiscal y Fondos Distintos de Aportaciones	0.00	0.00	0.00
Transferencias, Asignaciones, Subsidios y Subvenciones, y Pensiones y Jubilaciones	16,800,615.00	41,098,582.76	41,098,582.76
Ingresos Derivados de Financiamientos	0.00	0.00	0.00
Capítulos de Gasto	16,800,615.00	40,425,982.82	40,380,833.52
Servicios Personales	0.00	7,950,763.84	7,950,763.84
Materiales y Suministros	0.00	2,912,714.01	2,912,714.01
Servicios Generales	0.00	28,944,754.07	28,899,604.77
Transferencias, Asignaciones, Subsidios y Otras Ayudas	16,800,615.00	1,881.50	1,881.50
Bienes Muebles, Inmuebles e Intangibles	0.00	615,869.40	615,869.40
Inversión Pública	0.00	0.00	0.00
Inversiones Financieras y Otras Provisiones	0.00	0.00	0.00
Participaciones y Aportaciones	0.00	0.00	0.00
Deuda Pública	0.00	0.00	0.00
Total de las operaciones	0.00	691,519.09	736,668.39

AUTORIZÓ

MTRA. VANJA MARÍA KELLEHER HERNÁNDEZ
DIRECTORA GENERAL DEL INSTITUTO DE LA MUJER DEL ESTADO DE CAMPECHE

ELABORÓ

C.P. AIDYMAR SANORES CAMBRANIS
DIRECTORA ADMINISTRATIVA



CUENTA PÚBLICA 2025
INSTITUTO DE LA MUJER DEL ESTADO DE CAMPECHE
Indicadores de Postura Fiscal
Del 1o. de enero al 31 de diciembre de 2025
(Cifras en Pesos)

Concepto	Estimado/Aprobado	Devengado	Recaudado/Pagado ³
I. Ingresos Presupuestarios	16,800,615.00	41,117,501.91	41,117,501.91
1. Ingresos del Gobierno de la Entidad Federativa	0.00	0.00	0.00
2. Ingresos del Sector Paraestatal	16,800,615.00	41,117,501.91	41,117,501.91
II. Egresos Presupuestarios	16,800,615.00	40,425,982.82	40,380,833.52
3. Egresos del Gobierno de la Entidad Federativa	0.00	0.00	0.00
4. Egresos del Sector Paraestatal	16,800,615.00	40,425,982.82	40,380,833.52
III. Balance Presupuestario (Superávit o Déficit) (III=I - II)	0.00	691,519.09	736,668.39

Concepto	Estimado/Aprobado	Devengado	Recaudado/Pagado ³
III. Balance presupuestario (Superávit o Déficit)	0.00	691,519.09	736,668.39
IV. Intereses, Comisiones y Gastos de la Deuda	0.00	0.00	0.00
V. Balance Primario (Superávit o Déficit) (V= III + IV)	0.00	691,519.09	736,668.39

Concepto	Estimado/Aprobado	Devengado	Recaudado/Pagado ³
A. Financiamiento	0.00	0.00	0.00
B. Amortización de la deuda	0.00	0.00	0.00
C. Financiamiento Neto	0.00	0.00	0.00

AUTORIZÓ

MTRA. VANIA MARÍA KELLEHER
HERNÁNDEZ

DIRECTORA GENERAL DEL
INSTITUTO DE LA MUJER DEL
ESTADO DE CAMPECHE

ELABORÓ

C.P. AIDYMAR SANSORES
CAMBRANIS

DIRECTORA ADMINISTRATIVA



CUENTA PÚBLICA 2025
INSTITUTO DE LA MUJER DEL ESTADO DE CAMPECHE
Gasto por Categoría Programática
Del 1o. de enero al 31 de diciembre de 2025
(Cifras en Pesos)

Concepto	Egresos					Subejercicio
	Aprobado	Ampliaciones/ (Reducciones)	Modificado	Devengado	Pagado	
Programas	16,800,615.00	24,316,886.91	41,117,501.91	40,425,982.82	40,380,833.52	691,519.09
Subsidios: Sector Social y Privado o Entidades Federativas y Municipios	0.00	23,598,372.66	23,598,372.66	22,970,361.98	22,970,361.98	628,010.68
Sujetos a Reglas de Operación	0.00	0.00	0.00	0.00	0.00	0.00
Otros Subsidios	0.00	23,598,372.66	23,598,372.66	22,970,361.98	22,970,361.98	628,010.68
Desempeño de la Funciones	16,800,615.00	718,514.25	17,519,129.25	17,455,620.84	17,410,471.54	63,508.41
Prestación de Servicios Públicos	16,800,615.00	718,514.25	17,519,129.25	17,455,620.84	17,410,471.54	63,508.41
Provisión de Bienes Públicos	0.00	0.00	0.00	0.00	0.00	0.00
Planeación, seguimiento y evaluación de políticas públicas	0.00	0.00	0.00	0.00	0.00	0.00
Promoción y fomento	0.00	0.00	0.00	0.00	0.00	0.00
Regulación y supervisión	0.00	0.00	0.00	0.00	0.00	0.00
Funciones de las Fuerzas Armadas (Únicamente Gobierno Federal)	0.00	0.00	0.00	0.00	0.00	0.00
Específicos	0.00	0.00	0.00	0.00	0.00	0.00
Proyectos de Inversión	0.00	0.00	0.00	0.00	0.00	0.00
Administrativos y de Apoyo	0.00	0.00	0.00	0.00	0.00	0.00
Apoyo al proceso presupuestario y para mejorar la eficiencia Institucional	0.00	0.00	0.00	0.00	0.00	0.00
Apoyo a la función pública y al mejoramiento de la gestión	0.00	0.00	0.00	0.00	0.00	0.00
Operaciones ajenas	0.00	0.00	0.00	0.00	0.00	0.00
Compromisos	0.00	0.00	0.00	0.00	0.00	0.00
Obligaciones de cumplimiento de resolución jurisdiccional	0.00	0.00	0.00	0.00	0.00	0.00
Desastres Naturales	0.00	0.00	0.00	0.00	0.00	0.00
Obligaciones	0.00	0.00	0.00	0.00	0.00	0.00
Pensiones y jubilaciones	0.00	0.00	0.00	0.00	0.00	0.00
Aportaciones a la seguridad social	0.00	0.00	0.00	0.00	0.00	0.00
Aportaciones a fondos de estabilización	0.00	0.00	0.00	0.00	0.00	0.00
Aportaciones a fondos de inversión y reestructura de pensiones	0.00	0.00	0.00	0.00	0.00	0.00
Programas de Gasto Federalizado (Gobierno Federal)	0.00	0.00	0.00	0.00	0.00	0.00
Gasto Federalizado	0.00	0.00	0.00	0.00	0.00	0.00
Participaciones a entidades federativas y municipios	0.00	0.00	0.00	0.00	0.00	0.00
Costo financiero, deuda o apoyos a deudores y ahorradores de la banca	0.00	0.00	0.00	0.00	0.00	0.00
Adeudos de ejercicios fiscales anteriores	0.00	0.00	0.00	0.00	0.00	0.00
Total del Egreso	16,800,615.00	24,316,886.91	41,117,501.91	40,425,982.82	40,380,833.52	691,519.09

AUTORIZÓ

 MTRA. VANÍA MARÍA KELLEHER HERNÁNDEZ
 DIRECTORA GENERAL DEL INSTITUTO DE LA MUJER
 DEL ESTADO DE CAMPECHE

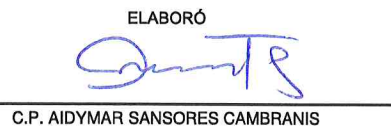
ELABORÓ

 C.P. AIDYMAR SANORES CAMBRANIS
 DIRECTORA ADMINISTRATIVA

CUENTA PÚBLICA 2025
INSTITUTO DE LA MUJER DEL ESTADO DE CAMPECHE

PROGRAMAS Y PROYECTOS DE INVERSIÓN

Del 1 de enero al 31 de diciembre de 2025

El Instituto de la Mujer del Estado de Campeche no realizó programas y proyectos de inversión durante el periodo del 1 de enero al 31 de diciembre de 2025.

AUTORIZÓ

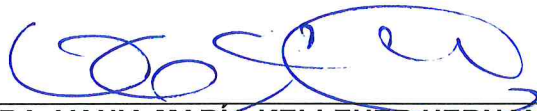

MTRA. VANIA MARÍA KELLEHER HERNÁNDEZ
DIRECTORA GENERAL DEL IMEC

ELABORÓ



C.P. AIDYMAR SANORES CAMBRANIS
DIRECTORA ADMINISTRATIVA



PROGRAMA	UNIDAD ADMINISTRATIVA	INDICADOR	DIMENSIÓN	FRECUENCIA	UNIDAD DE MEDIDA	META	NUMERADOR	DENOMINADOR	RESULTADO EN %	CAUSAS DE LAS VARIACIONES	EFFECTO ECONOMICO
046 POLITICAS PARA LA IGUALDAD SUSTANTATIVA ENTRE MUJERES Y HOMBRES	INSTITUTO DE LA MUJER DEL ESTADO DE CAMPECHE	1609 PORCENTAJE DE MUJERES ATENDIDAS EN EL PRIMER CONTACTO DEL INSTITUTO DE LA MUJER DEL ESTADO DE CAMPECHE RESPECTO AL TOTAL DE LA POBLACIÓN EN SITUACIÓN DE VIOLENCIA.	EFICACIA	ANUAL	POR CIENTO	18.81	6015	5679	105.91	Se superó la meta debido al aumento en la demanda de los servicios.	Se atendió a un número mayor de mujeres.
		1610 PORCENTAJE DE MUJERES ATENDIDAS DE LOCALIDADES DE MEDIO Y ALTO GRADO DE MARGINACIÓN	EFICACIA	ANUAL	POR CIENTO	0.89	6015	414720	1.45	Se superó la meta debido al aumento en la demanda de los servicios.	Se atendió a un número mayor de mujeres.
		1611 PORCENTAJE DE INSTANCIAS CON ACCIONES Y PROGRAMAS QUE INSTITUCIONALIZAN LA PERSPECTIVA DE GÉNERO	EFICACIA	ANUAL	POR CIENTO	100	60	60	100.00	Se cumplió satisfactoriamente la meta.	El estado de Campeche avanza en la incorporación de la perspectiva de género.
		1612 PORCENTAJE DE ACCIONES REALIZADAS PARA LA INSTITUCIONALIZACIÓN DE LA PERSPECTIVA DE GÉNERO EN LAS DIFERENTES INSTANCIAS DE GOBIERNO	EFICACIA	ANUAL	POR CIENTO	100	13	13	100.00	Se cumplió satisfactoriamente la meta.	El estado de Campeche avanza en la incorporación de la perspectiva de género.
		1613 PORCENTAJE DE SATISFACCIÓN DE LAS PERSONAS ATENDIDAS EN PRIMER CONTACTO	EFICACIA	ANUAL	POR CIENTO	100	1518	8147	18.63	El cumplimiento de la meta depende de la aceptación de las personas atendidas para responder las encuestas.	El IMEC trabaja en generar en la ciudadanía una cultura de evaluación de los servicios que se le brindan.

AUTORIZÓ

MTRA. VANÍA-MARIA KELLEHER HERNÁNDEZ
DIRECTORA GENERAL

ELABORÓ

MTRA. MÓNICA ALMEYDA HERRERÍAS
DIRECTORA DE PLANEACIÓN Y EVALUACIÓN



CUENTA PÚBLICA 2025
INSTITUTO DE LA MUJER DEL ESTADO DE CAMPECHE
Relación de Bienes Inmuebles que Componen el Patrimonio
Del 1o. de enero al 31 de diciembre de 2025
(Cifras en Pesos)

Código	Descripción del Bien Inmueble	Valor en libros
1	EL INSTITUTO DE LA MUJER DEL ESTADO DE CAMPECHE NO TIENE BIENES INMBUEBLES PROPIOS	0.00

AUTORIZÓ

MTRA. VANIA MARÍA KELLEHER
HERNÁNDEZ

DIRECTORA GENERAL DEL
INSTITUTO DE LA MUJER DEL
ESTADO DE CAMPECHE

ELABORÓ

C.P. AIDYMAR SANSORES
CAMBRANIS

DIRECTORA ADMINISTRATIVA



CUENTA PÚBLICA 2025
INSTITUTO DE LA MUJER DEL ESTADO DE CAMPECHE
Relación de Bienes Muebles que Componen el Patrimonio
Del 1o. de enero al 31 de diciembre de 2025
(Cifras en Pesos)

Código	Descripción del Bien Mueble	Valor en Libros
5111	ANAQUEL MOVIL EXHIBIDOR GRANDE CON 8 CHAROLAS TAMAÑO APROXIMADO DE 85 X 80 COLOR ROJO	0.00
5111	ANAQUEL MOVIL EXHIBIDOR GRANDE CON 8 CHAROLAS TAMAÑO APROXIMADO DE 85 X 80 COLOR ROJO	0.00
5111	ANAQUEL MOVIL EXHIBIDOR GRANDE CON 8 CHAROLAS TAMAÑO APROXIMADO DE 85 X 80 COLOR ROJO	0.00
5111	ANAQUEL METALICO TIPO ESQUELETO MEDIDAS DE 220CM DE ALTO, 85CM DE ANCHO Y 45CM DE PROFUNDIDAD, CON 5 CHAROLAS, COLOR GRIS, LINEA METALICO	0.00
5111	ANAQUEL METALICO TIPO ESQUELETO MEDIDAS DE 220CM DE ALTO, 85CM DE ANCHO Y 45CM DE PROFUNDIDAD, CON 5 CHAROLAS, COLOR GRIS, LINEA METALICO	0.00
5111	ANAQUEL METALICO TIPO ESQUELETO MEDIDAS DE 220CM DE ALTO, 85CM DE ANCHO Y 45CM DE PROFUNDIDAD, CON 5 CHAROLAS, COLOR GRIS, LINEA METALICO	0.00
5111	ANAQUEL METALICO TIPO ESQUELETO MEDIDAS DE 220CM DE ALTO, 85CM DE ANCHO Y 45CM DE PROFUNDIDAD, CON 5 CHAROLAS, COLOR GRIS, LINEA METALICO	0.00
5111	ANAQUEL METALICO TIPO ESQUELETO MEDIDAS DE 220CM DE ALTO, 85CM DE ANCHO Y 45CM DE PROFUNDIDAD, CON 5 CHAROLAS, COLOR GRIS, LINEA METALICO	0.00
5111	ANAQUEL METALICO TIPO ESQUELETO MEDIDAS DE 220CM DE ALTO, 85CM DE ANCHO Y 45CM DE PROFUNDIDAD, CON 5 CHAROLAS, COLOR GRIS, LINEA METALICO	0.00
5111	ANAQUEL METALICO TIPO ESQUELETO MEDIDAS DE 220CM DE ALTO, 85CM DE ANCHO Y 45CM DE PROFUNDIDAD, CON 5 CHAROLAS, COLOR GRIS, LINEA METALICO	0.00
5111	ANAQUEL METALICO TIPO ESQUELETO MEDIDAS DE 220CM DE ALTO, 85CM DE ANCHO Y 45CM DE PROFUNDIDAD, CON 5 CHAROLAS, COLOR GRIS, LINEA METALICO	0.00
5111	ANAQUEL METALICO TIPO ESQUELETO MEDIDAS DE 220CM DE ALTO, 85CM DE ANCHO Y 45CM DE PROFUNDIDAD, CON 5 CHAROLAS, COLOR GRIS, LINEA METALICO	0.00
5111	ANAQUEL METALICO TIPO ESQUELETO MEDIDAS DE 220CM DE ALTO, 85CM DE ANCHO Y 45CM DE PROFUNDIDAD, CON 5 CHAROLAS, COLOR GRIS, LINEA METALICO	0.00
5111	ARCHIVERO METALICO DE 4 GAVETAS C/LLAVE	0.00
5111	ARCHIVERO METALICO DE 4 GAVETAS C/LLAVE	0.00
5111	ARCHIVERO DE 4 GAVETAS MOD 1009	0.00
5111	ARCHIVERO METALICO CON 2 GAVETAS	0.00
5111	ARCHIVERO METALICO DE 4 GAVETAS C/LLAVE MCA. IMPDEL	0.00
5111	ARCHIVERO METALICO CON 4 GAVETAS DE 50X70X132	0.00
5111	ARCHIVERO DE 4 GAVETAS FABRICADO EN MELAMINA COLOR BORDEAUX CON LLAVES INCLUIDAS	0.00
5111	ARCHIVERO DE 3 GAVETAS FABRICADO EN MELAMINA COLOR BORDEAUX	0.00
5111	ARCHIVERO DE 3 GAVETAS	0.00
5111	ARCHIVERO DE 3 GAVETAS	0.00
5111	ARCHIVERO METALICO DE 4 GAVETAS COLOR ARENA CON CUBIERTA DE MELAMINA Y LLAVES	0.00
5111	ARCHIVERO METALICO DE 4 GAVETAS COLOR ARENA CON CUBIERTA DE MELAMINA Y LLAVES	0.00
5111	ARCHIVERO METALICO DE 4 GAVETAS COLOR ARENA CON CUBIERTA DE MELAMINA Y LLAVES	0.00
5111	ARCHIVERO METALICO DE 3 GAVETAS C/LLAVE	0.00



CUENTA PÚBLICA 2025
INSTITUTO DE LA MUJER DEL ESTADO DE CAMPECHE
Relación de Bienes Muebles que Componen el Patrimonio
Del 1o. de enero al 31 de diciembre de 2025
(Cifras en Pesos)

Código	Descripción del Bien Mueble	Valor en Libros
5111	ARCHIVERO METALICO DE 4 GAVETAS TAMAÑO OFICIO COLOR ARENA CON LLAVES INCLUIDAS Y CUBIERTA DE MELAMINA MEDIDAS DE FRENTE 46, FONDO 71, ALTURA 133	1,099.26
5111	ARCHIVERO METALICO ESTRUCTURA FABRICADA EN LAMINA CON CORREDERAS Y REFUERZOS, BALEROS DE ACERO, JALADERAS EMBUTIDAS Y ACABADO EN PINTURA EPOXICA COLOR ARENA MEDIDAS: FRENTE 46CM, FONDO 71CM ALTURA 133CM LINEA MODULAR	0.00
5111	ARCHIVERO METALICO ESTRUCTURA FABRICADA EN LAMINA CON CORREDERAS Y REFUERZOS, BALEROS DE ACERO, JALADERAS EMBUTIDAS Y ACABADO EN PINTURA EPOXICA COLOR ARENA MEDIDAS: FRENTE 46CM, FONDO 71CM ALTURA 133CM LINEA MODULAR	0.00
5111	ARCHIVERO METALICO ESTRUCTURA FABRICADA EN LAMINA CON CORREDERAS Y REFUERZOS, BALEROS DE ACERO, JALADERAS EMBUTIDAS Y ACABADO EN PINTURA EPOXICA COLOR ARENA MEDIDAS: FRENTE 46CM, FONDO 71CM ALTURA 133CM LINEA MODULAR	0.00
5111	ARCHIVERO METALICO ARMADO 2 GAVETAS CARTA NEGRO HIRSH 2 CAJONES TAMAÑO CARTA NEGRO MARCA SPACE SOLUTIONS	0.00
5111	BANCO GIRATORIO	0.00
5111	BANCO GIRATORIO	0.00
5111	BANCO SANITARIO DE PEDAL	0.00
5111	BANCO SANITARIO DE PEDAL	0.00
5111	BANCA TANDEM ISO DE 5 PLAZAS TAPIZADA EN TELA COLOR MULBERRY CON PATAS COLOR NEGRO (BUTACA)	0.00
5111	BANCA TANDEM ISO DE 5 PLAZAS TAPIZADA EN TELA COLOR MULBERRY CON PATAS COLOR NEGRO (BUTACA)	0.00
5111	ESCRITORIO EJECUTIVO METALICO DE 1.80X80X75 CON 4 CAJONES COLOR BEIGE	0.00
5111	ESCRITORIO SECRETARIAL METALICOS DE 1.20X70X75	0.00
5111	ESCRITORIO SECRETARIAL METALICOS DE 1.20X70X75	0.00
5111	ESCRITORIO SEMI-EJECUTIVO METALICOS DE 1.50X75X70	0.00
5111	ESCRITORIO METALICO DE 1.20X60	0.00
5111	ESCRITORIO SECRETARIAL FABRICADO EN MELAMINA CON CAJON Y GAVETA	0.00
5111	ESCRITORIO CHERRY TRADICIONAL	0.00
5111	ESCRITORIO SENCILLO DE 2 CAJONES DE MELAMINA DE 1.20X60X75	0.00
5111	ESCRITORIO SENCILLO DE 2 CAJONES DE MELAMINA DE 1.20X60X75	0.00
5111	ESCRITORIO SENCILLO DE 2 CAJONES DE MELAMINA DE 1.20X60X75	0.00
5111	ESCRITORIO SENCILLO DE 2 CAJONES DE MELAMINA DE 1.20X60X75	0.00
5111	ESCRITORIO SENCILLO DE 2 CAJONES DE MELAMINA DE 1.20X60X75	0.00
5111	ESCRITORIO SENCILLO DE 2 CAJONES DE MELAMINA DE 1.20X60X75	0.00
5111	ESCRITORIO SENCILLO DE 2 CAJONES DE MELAMINA DE 1.20X60X75	0.00
5111	ESCRITORIO SECRETARIAL METALICO CON 2 CAJONES DE 1.20X.07X.75	0.00
5111	ESCRITORIO SECRETARIAL METALICO CON 2 CAJONES DE 1.20X.07X.75	0.00
5111	ESCRITORIO SECRETARIAL METALICO CON 2 CAJONES DE 1.20X.07X.75	0.00
5111	ESCRITORIO SECRETARIAL METALICO DE 120x70x75 CON CAJONES DE COLOR VINO Y NEGRO	0.00
5111	ESCRITORIO DELTA CON PORTA TECLADO, PORTA CPU Y PASACABLES 1.20X1.20X75	0.00



CUENTA PÚBLICA 2025
INSTITUTO DE LA MUJER DEL ESTADO DE CAMPECHE
Relación de Bienes Muebles que Componen el Patrimonio
Del 1o. de enero al 31 de diciembre de 2025
(Cifras en Pesos)

Código	Descripción del Bien Mueble	Valor en Libros
5111	ESCRITORIO SEMIEJECUTIVO FABRICADO EN MELAMINA COLOR CHOCOLATE CON GRIS 2 CAJONES MEDIDAS DE 150 X60X75 LINEA MELAMINICA	699.53
5111	ESCRITORIO SECRETARIAL METALICO DE 1.20 X 60 X 75 CUBIERTA DE MELAMINA DE 28MM Y 2 CAJONES	0.00
5111	ESCRITORIO SECRETARIAL METALICO DE 1.20 X 60 X 75 CUBIERTA DE MELAMINA DE 28MM Y 2 CAJONES(UN PAPELERO; UN ARCHIVERO	0.00
5111	ESCRITORIO SECRETARIAL METALICO DE 1.20 X 60 X 75 CUBIERTA DE MELAMINA DE 28MM Y 2 CAJONES(UN PAPELERO; UN ARCHIVERO	0.00
5111	ESCRITORIO SECRETARIAL METALICO DE 1.20 X 60 X 75 CUBIERTA DE MELAMINA DE 28MM Y 2 CAJONES(UN PAPELERO; UN ARCHIVERO	0.00
5111	ESCRITORIO BASICO MODELO 103 S MEDIDAS DE 75X120X60CM LINEA ITALIA	0.00
5111	ESCRITORIO SECRETARIAL FABRICADO EN MELAMINA CON CAJON Y GAVETAS INCLUIDAS CON LLAVES MEDIDAS 1.20X 60 CM X 75 CM COLOR WENGUE LINEA MELAMINICA	0.00
5111	ESCRITORIO SECRETARIAL FABRICADO EN MELAMINA CON CAJON Y GAVETAS INCLUIDAS CON LLAVES MEDIDAS 1.20X 60 CM X 75 CM COLOR WENGUE LINEA MELAMINICA	0.00
5111	ESCRITORIO SECRETARIAL FABRICADO EN MELAMINA CON CAJON Y GAVETAS INCLUIDAS CON LLAVES MEDIDAS 1.20X 60 CM X 75 CM COLOR WENGUE LINEA MELAMINICA	0.00
5111	ESCRITORIO SECRETARIAL FABRICADO EN MELAMINA CON CAJON Y GAVETAS INCLUIDAS CON LLAVES MEDIDAS 1.20X 60 CM X 75 CM COLOR WENGUE LINEA MELAMINICA	0.00
5111	ESCRITORIO SECRETARIAL FABRICADO EN MELAMINA CON CAJON Y GAVETAS INCLUIDAS CON LLAVES MEDIDAS 1.20X 60 CM X 75 CM COLOR WENGUE LINEA MELAMINICA	0.00
5111	ESCRITORIO SECRETARIAL FABRICADO EN MELAMINA CON CAJON Y GAVETAS INCLUIDAS CON LLAVES MEDIDAS 1.20X 60 CM X 75 CM COLOR WENGUE LINEA MELAMINICA	0.00
5111	ESCRITORIO SECRETARIAL FABRICADO EN MELAMINA CON CAJON Y GAVETAS INCLUIDAS CON LLAVES MEDIDAS 1.20X 60 CM X 75 CM COLOR WENGUE LINEA MELAMINICA	0.00
5111	ESCRITORIOS EJECUTIVO, TIPO RED WONDERFUL, COLOR: BLANCO, NEGRO O CAFÉ, MEDIDAS: ALTURA MÍNIMA 112 CM ANCHO MÍNIMO: 75 CM, PROFUNDIDAD MÍNIMO: 50 CM MATERIAL: MDF LAMINADO, ESPECIFICACIONES: DISEÑO CONTEMPORÁNEO/ 1 CAJÓN/ 1 ARCHIVERO/JALADERAS DE ALUMINIO	0.00
5111	ESCRITORIOS EJECUTIVO, TIPO RED WONDERFUL, COLOR: BLANCO, NEGRO O CAFÉ, MEDIDAS: ALTURA MÍNIMA 112 CM ANCHO MÍNIMO: 75 CM, PROFUNDIDAD MÍNIMO: 50 CM MATERIAL: MDF LAMINADO, ESPECIFICACIONES: DISEÑO CONTEMPORÁNEO/ 1 CAJÓN/ 1 ARCHIVERO/JALADERAS DE ALUMINIO	0.00
5111	ESCRITORIOS EJECUTIVO, TIPO RED WONDERFUL, COLOR: BLANCO, NEGRO O CAFÉ, MEDIDAS: ALTURA MÍNIMA 112 CM ANCHO MÍNIMO: 75 CM, PROFUNDIDAD MÍNIMO: 50 CM MATERIAL: MDF LAMINADO, ESPECIFICACIONES: DISEÑO CONTEMPORÁNEO/ 1 CAJÓN/ 1 ARCHIVERO/JALADERAS DE ALUMINIO	0.00
5111	ESCRITORIOS EJECUTIVO, TIPO RED WONDERFUL, COLOR: BLANCO, NEGRO O CAFÉ, MEDIDAS: ALTURA MÍNIMA 112 CM ANCHO MÍNIMO: 75 CM, PROFUNDIDAD MÍNIMO: 50 CM MATERIAL: MDF LAMINADO, ESPECIFICACIONES: DISEÑO CONTEMPORÁNEO/ 1 CAJÓN/ 1 ARCHIVERO/JALADERAS DE ALUMINIO	0.00



CUENTA PÚBLICA 2025
INSTITUTO DE LA MUJER DEL ESTADO DE CAMPECHE
Relación de Bienes Muebles que Componen el Patrimonio
Del 1o. de enero al 31 de diciembre de 2025
(Cifras en Pesos)

Código	Descripción del Bien Mueble	Valor en Libros
5111	ESCRITORIOS EJECUTIVO, TIPO RED WONDERFUL, COLOR: BLANCO, NEGRO O CAFÉ, MEDIDAS: ALTURA MÍNIMA 112 CM ANCHO MÍNIMO: 75 CM, PROFUNDIDAD MÍNIMO: 50 CM MATERIAL: MDF LAMINADO, ESPECIFICACIONES: DISEÑO CONTEMPORÁNEO/ 1 CAJÓN/ 1 ARCHIVERO/JALADERAS DE ALUMINIO	0.00
5111	ESCRITORIOS EJECUTIVO, TIPO RED WONDERFUL, COLOR: BLANCO, NEGRO O CAFÉ, MEDIDAS: ALTURA MÍNIMA 112 CM ANCHO MÍNIMO: 75 CM, PROFUNDIDAD MÍNIMO: 50 CM MATERIAL: MDF LAMINADO, ESPECIFICACIONES: DISEÑO CONTEMPORÁNEO/ 1 CAJÓN/ 1 ARCHIVERO/JALADERAS DE ALUMINIO	0.00
5111	ESCRITORIOS EJECUTIVO, TIPO RED WONDERFUL, COLOR: BLANCO, NEGRO O CAFÉ, MEDIDAS: ALTURA MÍNIMA 112 CM ANCHO MÍNIMO: 75 CM, PROFUNDIDAD MÍNIMO: 50 CM MATERIAL: MDF LAMINADO, ESPECIFICACIONES: DISEÑO CONTEMPORÁNEO/ 1 CAJÓN/ 1 ARCHIVERO/JALADERAS DE ALUMINIO	0.00
5111	ESCRITORIOS EJECUTIVO, TIPO RED WONDERFUL, COLOR: BLANCO, NEGRO O CAFÉ, MEDIDAS: ALTURA MÍNIMA 112 CM ANCHO MÍNIMO: 75 CM, PROFUNDIDAD MÍNIMO: 50 CM MATERIAL: MDF LAMINADO, ESPECIFICACIONES: DISEÑO CONTEMPORÁNEO/ 1 CAJÓN/ 1 ARCHIVERO/JALADERAS DE ALUMINIO	0.00
5111	ESCRITORIOS EJECUTIVO, TIPO RED WONDERFUL, COLOR: BLANCO, NEGRO O CAFÉ, MEDIDAS: ALTURA MÍNIMA 112 CM ANCHO MÍNIMO: 75 CM, PROFUNDIDAD MÍNIMO: 50 CM MATERIAL: MDF LAMINADO, ESPECIFICACIONES: DISEÑO CONTEMPORÁNEO/ 1 CAJÓN/ 1 ARCHIVERO/JALADERAS DE ALUMINIO	0.00
5111	ESCRITORIO EJECUTIVO, TIPO RED WONDERFUL, COLOR: BLANCO, MEDIDAS: ALTURA MÍNIMA 112 CM ANCHO MÍNIMO: 75 CM, PROFUNDIDAD MÍNIMO: 50 CM MATERIAL: MDF LAMINADO, ESPECIFICACIONES: DISEÑO CONTEMPORÁNEO/ 1 CAJÓN/ 1 ARCHIVERO/JALADERAS DE ALUMINIO	0.00
5111	ESCRITORIO EJECUTIVO, TIPO RED WONDERFUL, COLOR: BLANCO, MEDIDAS: ALTURA MÍNIMA 112 CM ANCHO MÍNIMO: 75 CM, PROFUNDIDAD MÍNIMO: 50 CM MATERIAL: MDF LAMINADO, ESPECIFICACIONES: DISEÑO CONTEMPORÁNEO/ 1 CAJÓN/ 1 ARCHIVERO/JALADERAS DE ALUMINIO	0.00
5111	ESCRITORIO EJECUTIVO, TIPO RED WONDERFUL, COLOR: BLANCO, MEDIDAS: ALTURA MÍNIMA 112 CM ANCHO MÍNIMO: 75 CM, PROFUNDIDAD MÍNIMO: 50 CM MATERIAL: MDF LAMINADO, ESPECIFICACIONES: DISEÑO CONTEMPORÁNEO/ 1 CAJÓN/ 1 ARCHIVERO/JALADERAS DE ALUMINIO	0.00
5111	ESCRITORIO EJECUTIVO, TIPO RED WONDERFUL, COLOR: BLANCO, MEDIDAS: ALTURA MÍNIMA 112 CM ANCHO MÍNIMO: 75 CM, PROFUNDIDAD MÍNIMO: 50 CM MATERIAL: MDF LAMINADO, ESPECIFICACIONES: DISEÑO CONTEMPORÁNEO/ 1 CAJÓN/ 1 ARCHIVERO/JALADERAS DE ALUMINIO	0.00
5111	ESCRITORIO EJECUTIVO, TIPO RED WONDERFUL, COLOR: BLANCO, MEDIDAS: ALTURA MÍNIMA 112 CM ANCHO MÍNIMO: 75 CM, PROFUNDIDAD MÍNIMO: 50 CM MATERIAL: MDF LAMINADO, ESPECIFICACIONES: DISEÑO CONTEMPORÁNEO/ 1 CAJÓN/ 1 ARCHIVERO/JALADERAS DE ALUMINIO	0.00
5111	ESCRITORIO EJECUTIVO RED TOP BLANCO/METAL ARCHIVERO CON 3 GAVETAS 75 CM(AL) 120 CM (AN), 60 CM (PR)	0.00
5111	ESCRITORIO EJECUTIVO RED TOP BLANCO/METAL ARCHIVERO CON 3 GAVETAS 75 CM(AL) 120 CM (AN), 60 CM (PR)	0.00



CUENTA PÚBLICA 2025
INSTITUTO DE LA MUJER DEL ESTADO DE CAMPECHE
Relación de Bienes Muebles que Componen el Patrimonio
Del 1o. de enero al 31 de diciembre de 2025
(Cifras en Pesos)

Código	Descripción del Bien Mueble	Valor en Libros
5111	ESCRITORIO EJECUTIVO BLANCO LAQUEADO (ANTIRRALLONES) CAJONERA CON 3 GAVETAS ACABADO BRILLANTE ESTRUCTURA TUBULAR METALICA MEDIDAS 112 CM (AN) 75 CM (AL) 50 CM (PR) MARCA RED TOP MOD. FID 1418 R	0.00
5111	ESCRITORIO EJECUTIVO BLANCO LAQUEADO (ANTIRRALLONES) CAJONERA CON 3 GAVETAS ACABADO BRILLANTE ESTRUCTURA TUBULAR METALICA MEDIDAS 112 CM (AN) 75 CM (AL) 50 CM (PR) MARCA RED TOP MOD. FID 1418 R	0.00
5111	ESCRITORIO EJECUTIVO BLANCO LAQUEADO (ANTIRRALLONES) CAJONERA CON 3 GAVETAS ACABADO BRILLANTE ESTRUCTURA TUBULAR METALICA MEDIDAS 112 CM (AN) 75 CM (AL) 50 CM (PR) MARCA RED TOP MOD. FID 1418 R	0.00
5111	ESCRITORIO EJECUTIVO BLANCO LAQUEADO (ANTIRRALLONES) CAJONERA CON 3 GAVETAS ACABADO BRILLANTE ESTRUCTURA TUBULAR METALICA MEDIDAS 112 CM (AN) 75 CM (AL) 50 CM (PR) MARCA RED TOP MOD. FID 1418 R	0.00
5111	ESCRITORIO EJECUTIVO BLANCO LAQUEADO (ANTIRRALLONES) CAJONERA CON 3 GAVETAS ACABADO BRILLANTE ESTRUCTURA TUBULAR METALICA MEDIDAS 112 CM (AN) 75 CM (AL) 50 CM (PR) MARCA RED TOP MOD. FID 1418 R	0.00
5111	ESCRITORIO EJECUTIVO BLANCO LAQUEADO (ANTIRRALLONES) CAJONERA CON 3 GAVETAS ACABADO BRILLANTE ESTRUCTURA TUBULAR METALICA MEDIDAS 112 CM (AN) 75 CM (AL) 50 CM (PR) MARCA RED TOP MOD. FID 1418 R	0.00
5111	ESCRITORIO EJECUTIVO BLANCO LAQUEADO (ANTIRRALLONES) CAJONERA CON 3 GAVETAS ACABADO BRILLANTE ESTRUCTURA TUBULAR METALICA MEDIDAS 112 CM (AN) 75 CM (AL) 50 CM (PR) MARCA RED TOP MOD. FID 1418 R	0.00
5111	ESCRITORIO EJECUTIVO BLANCO LAQUEADO (ANTIRRALLONES) CAJONERA CON 3 GAVETAS ACABADO BRILLANTE ESTRUCTURA TUBULAR METALICA MEDIDAS 112 CM (AN) 75 CM (AL) 50 CM (PR) MARCA RED TOP MOD. FID 1418 R	0.00
5111	ESCRITORIO EJECUTIVO BLANCO LAQUEADO (ANTIRRALLONES) CAJONERA CON 3 GAVETAS ACABADO BRILLANTE ESTRUCTURA TUBULAR METALICA MEDIDAS 112 CM (AN) 75 CM (AL) 50 CM (PR) MARCA RED TOP MOD. FID 1418 R	0.00
5111	ESTANTE DE ACERO 61 X 198 X 122 CM PLATA 5 NIVELES AJUSTABLE MARCA HUSKY	0.00
5111	ESTANTE DE ACERO 61 X 198 X 122 CM PLATA 5 NIVELES AJUSTABLE MARCA HUSKY	0.00
5111	ESTANTE DE ACERO 61 X 198 X 122 CM PLATA 5 NIVELES AJUSTABLE MARCA HUSKY	0.00
5111	ESTANTE DE ACERO 61 X 198 X 122 CM PLATA 5 NIVELES AJUSTABLE MARCA HUSKY	0.00
5111	ESCRITORIO OFICINA PARA PC CON 3 CAJONES 1 PUERTA NEGRO MARCA ALASKA	7,871.76
5111	ESCRITORIO EJECUTIVO CON CAJON Y CAJONERA/ BLANCO/ MDF LAMINADO, 112 CM (ANCHO), 75 CM (ALTO) 4TUNE	0.00
5111	ESCRITORIO EJECUTIVO CON CAJON Y CAJONERA/ BLANCO/ MDF LAMINADO, 112 CM (ANCHO), 75 CM (ALTO) 4TUNE	0.00
5111	ESCRITORIO EJECUTIVO CON CAJON Y CAJONERA/ BLANCO/ MDF LAMINADO, 112 CM (ANCHO), 75 CM (ALTO) 4TUNE	0.00
5111	ESCRITORIO EJECUTIVO CON CAJON Y CAJONERA/ BLANCO/ MDF LAMINADO, 112 CM (ANCHO), 75 CM (ALTO) 4TUNE	0.00



CUENTA PÚBLICA 2025
INSTITUTO DE LA MUJER DEL ESTADO DE CAMPECHE
Relación de Bienes Muebles que Componen el Patrimonio
Del 1o. de enero al 31 de diciembre de 2025
(Cifras en Pesos)

Código	Descripción del Bien Mueble	Valor en Libros
5111	ESCRITORIO EJECUTIVO CON CAJON Y CAJONERA/ BLANCO/ MDF LAMINADO, 112 CM (ANCHO), 75 CM (ALTO) 4TUNE	0.00
5111	ESCRITORIO EJECUTIVO CON CAJON Y CAJONERA/ BLANCO/ MDF LAMINADO, 112 CM (ANCHO), 75 CM (ALTO) 4TUNE	0.00
5111	ESCRITORIO EJECUTIVO CON CAJON Y CAJONERA/ BLANCO/ MDF LAMINADO, 112 CM (ANCHO), 75 CM (ALTO) 4TUNE	0.00
5111	ESCRITORIO EJECUTIVO CON CAJON Y CAJONERA/ BLANCO/ MDF LAMINADO, 112 CM (ANCHO), 75 CM (ALTO) 4TUNE	0.00
5111	ESCRITORIO EJECUTIVO CON CAJON Y CAJONERA/ BLANCO/ MDF LAMINADO, 112 CM (ANCHO), 75 CM (ALTO) 4TUNE	0.00
5111	ESCRITORIO EJECUTIVO CON CAJON Y CAJONERA/ BLANCO/ MDF LAMINADO, 112 CM (ANCHO), 75 CM (ALTO) 4TUNE	0.00
5111	ESCRITORIO EJECUTIVO CON CAJON Y CAJONERA/ BLANCO/ MDF LAMINADO, 112 CM (ANCHO), 75 CM (ALTO) 4TUNE	0.00
5111	ESCRITORIO EJECUTIVO CON CAJON Y CAJONERA/ BLANCO/ MDF LAMINADO, 112 CM (ANCHO), 75 CM (ALTO) 4TUNE	0.00
5111	ESCRITORIO EJECUTIVO CON CAJON Y CAJONERA/ BLANCO/ MDF LAMINADO, 112 CM (ANCHO), 75 CM (ALTO) 4TUNE	0.00
5111	ESCRITORIO EJECUTIVO CON CAJON Y CAJONERA/ BLANCO/ MDF LAMINADO, 112 CM (ANCHO), 75 CM (ALTO) 4TUNE	0.00
5111	ESCRITORIO EJECUTIVO CON CAJON Y CAJONERA/ BLANCO/ MDF LAMINADO, 112 CM (ANCHO), 75 CM (ALTO) 4TUNE	0.00
5111	ESCRITORIO EJECUTIVO CON CAJON Y CAJONERA/ BLANCO/ MDF LAMINADO, 112 CM (ANCHO), 75 CM (ALTO) 4TUNE	0.00
5111	GABINETE UNIVERSAL CON PUERTAS Y ENTREPAÑOS	0.00
5111	GABINETE UNIVERSAL CON PUERTAS Y ENTREPAÑOS	0.00
5111	GABINETE UNIVERSAL CON PUERTAS Y ENTREPAÑOS	0.00
5111	GABINETE UNIVERSAL CON PUERTAS Y ENTREPAÑOS	0.00
5111	GABINETE UNIVERSAL CON PUERTAS Y ENTREPAÑOS	0.00
5111	GABINETE UNIVERSAL 2 PUERTAS DE 3 ENTREPAÑOS COLOR GRIS CON CERRADURA MET:1.83 X 79 X 40.5 MOD:768-D ROY LINEA TAM-MEX	0.00
5111	GABINETE UNIVERSAL 2 PUERTAS DE 3 ENTREPAÑOS COLOR GRIS CON CERRADURA MET:1.83 X 79 X 40.5 MOD:768-D ROY LINEA TAM-MEX	0.00
5111	GABINETE UNIVERSAL 2 PUERTAS DE 3 ENTREPAÑOS COLOR GRIS CON CERRADURA MET:1.83 X 79 X 40.5 MOD:768-D ROY LINEA TAM-MEX	0.00
5111	GABINETE UNIVERSAL MULTIUSOS FABRICADO EN LAMINA CON 3 ENTREPAÑOS INTERNOS Y 4 ESPACIOS, CUENTA CON DOS PUERTAS Y CERRADURAS CON LLAVE Y ACABADO EN PINTURA EPOXICA COLOR ARENA, MEDIDAS FRENTE: 46 CM, FONDO: 71 CM, ALTURA: 133CM, LINEA METALICA	0.00
5111	GABINETE UNIVERSAL MULTIUSOS FABRICADO EN LAMINA CON 3 ENTREPAÑOS INTERNOS Y 4 ESPACIOS, CUENTA CON DOS PUERTAS Y CERRADURAS CON LLAVE Y ACABADO EN PINTURA EPOXICA COLOR ARENA, MEDIDAS FRENTE: 46 CM, FONDO: 71 CM, ALTURA: 133CM, LINEA METALICA	0.00
5111	LIBRERO 500 ASTI	0.00
5111	LIBRERO 500 ASTI	0.00
5111	LIBRERO PISO 2 PUERTAS DE MELAMINA CON 3 ENTREPAÑOS	0.00
5111	LIBRERO ABIERTO CHERRY	0.00
5111	LIBRERO ABIERTO	300.00
5111	LIBRERO ABIERTO	300.00



CUENTA PÚBLICA 2025
INSTITUTO DE LA MUJER DEL ESTADO DE CAMPECHE
Relación de Bienes Muebles que Componen el Patrimonio
Del 1o. de enero al 31 de diciembre de 2025
(Cifras en Pesos)

Código	Descripción del Bien Mueble	Valor en Libros
5111	LIBRERO DE PISO CON 4 ENTREPAÑOS Y 5 ESPACIOS TAMAÑO OFICIO, NEGRO/CAOBA CANTOS Y PUNTAS RECTAS EN PVC. BASE CON REGATONES NIVELADORES Y ANTIDERRAPANTES, MEDIDAS FRENTE: 80CM, FONDO: 32 CM, ALTURA: 181 CM LINEA MODULAR	0.00
5111	LIBRERO DE PISO CON 4 ENTREPAÑOS Y 5 ESPACIOS TAMAÑO OFICIO, NEGRO/CAOBA CANTOS Y PUNTAS RECTAS EN PVC. BASE CON REGATONES NIVELADORES Y ANTIDERRAPANTES, MEDIDAS FRENTE: 80CM, FONDO: 32 CM, ALTURA: 181 CM LINEA MODULAR	0.00
5111	LIBRERO FABRICADO EN MELAMINA 16MM, MEDIDAS 180 DE ALTURA POR 80 CM DE FRENTE POR 30 DE FONDO CON 3 REPISAS Y	0.00
5111	LIBRERO FABRICADO EN MELAMINA 16MM, MEDIDAS 180 DE ALTURA POR 80 CM DE FRENTE POR 30 DE FONDO CON 3 REPISAS Y PISO	0.00
5111	LIBRERO FABRICADO EN MELAMINA 16MM, MEDIDAS 180 DE ALTURA POR 80 CM DE FRENTE POR 30 DE FONDO CON 3 REPISAS Y PISO	0.00
5111	ANAQUEL (LIBRERO DE METAL HUSKY CON 5 NIVELES AJUSTABLES A LA ALTURA DIMENSIONES 61X198X122CM)	0.00
5111	ANAQUEL (LIBRERO DE METAL HUSKY CON 5 NIVELES AJUSTABLES A LA ALTURA DIMENSIONES 61X198X122CM)	0.00
5111	ANAQUEL (LIBRERO DE METAL HUSKY CON 5 NIVELES AJUSTABLES A LA ALTURA DIMENSIONES 61X198X122CM)	0.00
5111	LIBRERO BIBLIOTECA MODERNO DE METAL MARCA RACK Y PACK	0.00
5111	MESA PARA MAQUINA DE ESCRIBIR	0.00
5111	MESA PARA COMPUTADORA ARIZONA	0.00
5111	MESA PARA COMPUTADORA ARIZONA	0.00
5111	MESA PARA COMPUTADORA ARIZONA	0.00
5111	MESA PARA COMPUTADORA ARIZONA	0.00
5111	MESA PARA COMPUTADORA ARIZONA	0.00
5111	MESA PARA COMPUTADORA ARIZONA	0.00
5111	MESA BINARIA	0.00
5111	MESA BINARIA	0.00
5111	MESA BINARIA	0.00
5111	MESA DE JUNTAS DE 2.4 X 1.2	0.00
5111	CENTRO DE TRABAJO INDIANA CON RUEDAS DE DESPLAZAMIENTO, ESPACIOS PARA COLOCAR PERIFERICOS Y ACCESORIOS MIDE .86X.60X1.136	0.00
5111	MESA DE CONSEJO OVALADA	0.00
5111	MESA PARA MAQUINA DE ESCRIBIR METALICA 2 CAJONES	0.00
5111	MESA BINARIA	0.00
5111	MESA DE JUNTAS OVALADA EJECUTIVA DE 2.40X1.20X.75	0.00
5111	MESA BINARIA	0.00
5111	MESA BINARIA	0.00
5111	MESA BINARIA	0.00
5111	MESA BINARIA	0.00
5111	MUEBLE COMPUTO DENVER	0.00
5111	MESA DE COMPUTO PRINTAFORM S-308-N	0.00
5111	CENTRO DE COMPUTO 816A	0.00
5111	CENTRO DE COMPUTO	0.00
5111	MUEBLE DE COMPUTO MODELO ALABAMA	0.00
5111	MUEBLE COMPUTO DENVER	0.00
5111	MUEBLE DE COMPUTO MCA. PRINTAFORM MOD.S361N	0.00
5111	MUEBLE PARA IMPRESORA Y COMPUTADORA	0.00



CUENTA PÚBLICA 2025
INSTITUTO DE LA MUJER DEL ESTADO DE CAMPECHE
Relación de Bienes Muebles que Componen el Patrimonio
Del 1o. de enero al 31 de diciembre de 2025
(Cifras en Pesos)

Código	Descripción del Bien Mueble	Valor en Libros
5111	MESA DE JUNTAS GERENCIALES DE 1.50X1 MTS, MAPLE ALUMINIO	287.10
5111	MESA DE JUNTAS GERENCIALES DE 1.50X1 MTS, MAPLE ALUMINIO	287.10
5111	MESA DE JUNTAS GERENCIALES DE 1.50X1 MTS, MAPLE ALUMINIO	287.10
5111	MESA DE JUNTAS GERENCIALES DE 1.50X1 MTS, MAPLE ALUMINIO	287.10
5111	MESA DE JUNTAS GERENCIALES DE 1.50X1 MTS, MAPLE ALUMINIO	287.10
5111	MESA DE JUNTAS GERENCIALES DE 1.50X1 MTS, MAPLE ALUMINIO	287.10
5111	MESA DE JUNTAS GERENCIALES DE 1.50X1 MTS, MAPLE ALUMINIO	287.10
5111	MESA DE TRABAJO ABATIBLE MEDIDAS DE 1.80X 60X75 ESTRUCTURA DE ACERO	622.76
5111	MESA DE TRABAJO CON PATAS PLEGABLE MED. 122 X 61 X 74 COLOR BLANCO MARCA LIFETIME	649.19
5111	MESA DE TRABAJO CON PATAS PLEGABLE MED. 122 X 61 X 74 COLOR BLANCO MARCA LIFETIME	649.19
5111	MESA DE TRABAJO CON PATAS PLEGABLE MED. 122 X 61 X 74 COLOR BLANCO MARCA LIFETIME	649.19
5111	MESA REDONDA DE MELAMINA DE 1.20 CM DIAMETRO CON CUBIERTA DE 28MM CON BASE METALICA	0.00
5111	MESA REDONDA PARA PREESCOLAR MEDIDA 120CM DE DIAMETRO POR 50 CM DE ALTURA, CON CUBIERTA DE 16MM EN LAMINADO PLASTICO Y PATAS DE PERFIL DE ACERO METALICO	0.00
5111	MESA REDONDA PARA PREESCOLAR MEDIDA 120CM DE DIAMETRO POR 50 CM DE ALTURA, CON CUBIERTA DE 16MM EN LAMINADO PLASTICO Y PATAS DE PERFIL DE ACERO METALICO	0.00
5111	MESA REDONDA PARA PREESCOLAR MEDIDA 120CM DE DIAMETRO POR 50 CM DE ALTURA, CON CUBIERTA DE 16MM EN LAMINADO PLASTICO Y PATAS DE PERFIL DE ACERO METALICO	0.00
5111	MESA REDONDA PARA PREESCOLAR MEDIDA 120CM DE DIAMETRO POR 50 CM DE ALTURA, CON CUBIERTA DE 16MM EN LAMINADO PLASTICO Y PATAS DE PERFIL DE ACERO METALICO	0.00
5111	MESA REDONDA PARA PREESCOLAR MEDIDA 120CM DE DIAMETRO POR 50 CM DE ALTURA, CON CUBIERTA DE 16MM EN LAMINADO PLASTICO Y PATAS DE PERFIL DE ACERO METALICO	0.00
5111	MESA REDONDA PARA PREESCOLAR MEDIDA 120CM DE DIAMETRO POR 50 CM DE ALTURA, CON CUBIERTA DE 16MM EN LAMINADO PLASTICO Y PATAS DE PERFIL DE ACERO METALICO	0.00
5111	MESA REDONDA PARA PREESCOLAR MEDIDA 120CM DE DIAMETRO POR 50 CM DE ALTURA, CON CUBIERTA DE 16MM EN LAMINADO PLASTICO Y PATAS DE PERFIL DE ACERO METALICO	0.00
5111	MESA REDONDA PARA PREESCOLAR MEDIDA 120CM DE DIAMETRO POR 50 CM DE ALTURA, CON CUBIERTA DE 16MM EN LAMINADO PLASTICO Y PATAS DE PERFIL DE ACERO METALICO	0.00
5111	MESA REDONDA PARA PREESCOLAR MEDIDA 120CM DE DIAMETRO POR 50 CM DE ALTURA, CON CUBIERTA DE 16MM EN LAMINADO PLASTICO Y PATAS DE PERFIL DE ACERO METALICO	0.00
5111	MESA REDONDA PARA PREESCOLAR MEDIDA 120CM DE DIAMETRO POR 50 CM DE ALTURA, CON CUBIERTA DE 16MM EN LAMINADO PLASTICO Y PATAS DE PERFIL DE ACERO METALICO	0.00
5111	MESA REDONDA PARA PREESCOLAR MEDIDA 120CM DE DIAMETRO POR 50 CM DE ALTURA, CON CUBIERTA DE 16MM EN LAMINADO PLASTICO Y PATAS DE PERFIL DE ACERO METALICO	0.00
5111	MESA REDONDA PARA PREESCOLAR MEDIDA 120CM DE DIAMETRO POR 50 CM DE ALTURA, CON CUBIERTA DE 16MM EN LAMINADO PLASTICO Y PATAS DE PERFIL DE ACERO METALICO	0.00
5111	MESA PLEGABLES PORTÁTIL (TIPO MALETA DE APROXIMADAMENTE 1.82 CM LARGO X 76 CM, PROFUNDIDAD APROXIMADA 74 CM ALTURA	0.00



CUENTA PÚBLICA 2025
INSTITUTO DE LA MUJER DEL ESTADO DE CAMPECHE
Relación de Bienes Muebles que Componen el Patrimonio
Del 1o. de enero al 31 de diciembre de 2025
(Cifras en Pesos)

Código	Descripción del Bien Mueble	Valor en Libros
5111	MESA (MESA PLEGABLE 1.80M DE PLÁSTICO, PORTÁTIL TIPO PORTAFOLIO, RESISTENCIA PARA INTERIORES Y EXTERIORES) AG INNOVACIONES	0.00
5111	MESA (MESA PLEGABLE 1.80M DE PLÁSTICO, PORTÁTIL TIPO PORTAFOLIO, RESISTENCIA PARA INTERIORES Y EXTERIORES) AG INNOVACIONES	0.00
5111	MESA (MESA PLEGABLE 1.80M DE PLÁSTICO, PORTÁTIL TIPO PORTAFOLIO, RESISTENCIA PARA INTERIORES Y EXTERIORES) AG INNOVACIONES	0.00
5111	MESA (MESA PLEGABLE 1.80M DE PLÁSTICO, PORTÁTIL TIPO PORTAFOLIO, RESISTENCIA PARA INTERIORES Y EXTERIORES) AG INNOVACIONES	0.00
5111	MESA (MESA PLEGABLE 1.80M DE PLÁSTICO, PORTÁTIL TIPO PORTAFOLIO, RESISTENCIA PARA INTERIORES Y EXTERIORES) AG INNOVACIONES	0.00
5111	MESA (MESA PLEGABLE 1.80M DE PLÁSTICO, PORTÁTIL TIPO PORTAFOLIO, RESISTENCIA PARA INTERIORES Y EXTERIORES) AG INNOVACIONES	0.00
5111	MESA (MESA PLEGABLE 1.80M DE PLÁSTICO, PORTÁTIL TIPO PORTAFOLIO, RESISTENCIA PARA INTERIORES Y EXTERIORES) AG INNOVACIONES	0.00
5111	MESA (MESA PLEGABLE 1.80M DE PLÁSTICO, PORTÁTIL TIPO PORTAFOLIO, RESISTENCIA PARA INTERIORES Y EXTERIORES) AG INNOVACIONES	0.00
5111	MESA (MESA PLEGABLE 1.80M DE PLÁSTICO, PORTÁTIL TIPO PORTAFOLIO, RESISTENCIA PARA INTERIORES Y EXTERIORES) AG INNOVACIONES	0.00
5111	SILLA APILABLE DE POLIPROPILENO COLOR NARANJA	0.00
5111	SILLA SECRETARIAL GIRATORIA	0.00
5111	SILLA DE VISITA	0.00
5111	SILLA DE VISITA	0.00
5111	SILLA DE VISITA ALESSANDRA SIN BRAZOS	0.00
5111	SILLA DE VISITA ALESSANDRA SIN BRAZOS	0.00
5111	SILLA DE VISITA ALESSANDRA SIN BRAZOS	0.00
5111	SILLA DE VISITA ALESSANDRA SIN BRAZOS	0.00
5111	SILLA DE VISITA ALESSANDRA SIN BRAZOS	0.00
5111	SILLA DE VISITA ALESSANDRA SIN BRAZOS	0.00
5111	SILLA DE VISITA ALESSANDRA SIN BRAZOS	0.00
5111	SILLA DE VISITA ALESSANDRA SIN BRAZOS	0.00
5111	SILLA DE VISITA ALESSANDRA SIN BRAZOS	0.00
5111	SILLA DE VISITA ALESSANDRA SIN BRAZOS	0.00
5111	SILLA DE VISITA ALESSANDRA SIN BRAZOS	0.00
5111	SILLA DE VISITA ALESSANDRA SIN BRAZOS	0.00
5111	SILLA DE VISITA ALESSANDRA SIN BRAZOS	0.00
5111	SILLA DE VISITA ALESSANDRA SIN BRAZOS	0.00
5111	SILLA DE VISITA ALESSANDRA SIN BRAZOS	0.00
5111	SILLA SECRETARIAL C/RUEDAS	0.00
5111	SILLA SECRETARIAL C/RUEDAS	0.00
5111	SILLA SECRETARIAL C/RUEDAS	0.00
5111	SILLA GERENCIAL PIEL NEGRA	0.00
5111	SILLA GERENCIAL PIEL NEGRA	0.00
5111	SILLA GERENCIAL PIEL NEGRA	0.00
5111	SILLA GERENCIAL PIEL NEGRA	0.00
5111	SILLA DE VISITA	0.00
5111	SILLA DE VISITA	0.00



CUENTA PÚBLICA 2025
INSTITUTO DE LA MUJER DEL ESTADO DE CAMPECHE
Relación de Bienes Muebles que Componen el Patrimonio
Del 1o. de enero al 31 de diciembre de 2025
(Cifras en Pesos)

Código	Descripción del Bien Mueble	Valor en Libros
5111	SILLA DE VISITA	0.00
5111	SILLA DE VISITA	0.00
5111	SILLA DE VISITA	0.00
5111	SILLA DE VISITA	0.00
5111	SILLA DE VISITA	0.00
5111	SILLA DE VISITA	0.00
5111	SILLA DE VISITA	0.00
5111	SILLA DE VISITA	0.00
5111	SILLA DE VISITA	0.00
5111	SILLA DE VISITA	0.00
5111	SILLA DE VISITA	0.00
5111	SILLA DE VISITA	0.00
5111	SILLA PLEGABLE NEGRA OD	0.00
5111	SILLA PLEGABLE NEGRA OD	0.00
5111	SILLA PLEGABLE NEGRA OD	0.00
5111	SILLA PLEGABLE NEGRA OD	0.00
5111	SILLA PLEGABLE NEGRA OD	0.00
5111	SILLA DE VISITA APILABLE NOVA	0.00
5111	SILLA DE VISITA APILABLE NOVA	0.00
5111	SILLA DE VISITA APILABLE NOVA	0.00
5111	SILLA DE VISITA APILABLE NOVA	0.00
5111	SILLA DE VISITA APILABLE NOVA	0.00
5111	SILLA DE VISITA APILABLE NOVA	0.00
5111	SILLA DE VISITA APILABLE NOVA	0.00
5111	SILLA DE VISITA APILABLE NOVA	0.00
5111	SILLA EJECUTIVA ROMA MOD. S-309RG PRINTAFORM	0.00
5111	SILLA EJECUTIVA ROMA MOD. S-309RG PRINTAFORM	0.00
5111	SILLA EJECUTIVA ROMA MOD. S-309RG PRINTAFORM	0.00
5111	SILLA EJECUTIVA ROMA MOD. S-309RG PRINTAFORM	0.00
5111	SILLA EJECUTIVA ROMA MOD. S-309RG PRINTAFORM	0.00
5111	SILLA DE VISITA APILABLE NOVA	0.00
5111	SILLA DE VISITA APILABLE NOVA	0.00
5111	SILLA DE VISITA APILABLE NOVA	0.00
5111	SILLA DE VISITA APILABLE NOVA	0.00
5111	SILLA DE VISITA APILABLE NOVA	0.00
5111	SILLA PLEGABLE ACOJINADA MOD. SIA-1030B PRINTAFORM	0.00
5111	SILLA FIRENZE ERGONOMICA CON DOS PALANCAS	0.00
5111	SILLA SALAMACA CON UNA PALANCA PARA ACOMODAR LA ALTURA (NO TIENE PALANCA)	0.00
5111	SILLA SALAMACA CON UNA PALANCA PARA ACOMODAR LA ALTURA	0.00
5111	SILLA SALAMACA CON UNA PALANCA PARA ACOMODAR LA ALTURA	0.00
5111	SILLA FLORENCIA	0.00
5111	SILLA DE VISITA CON BRAZOS	0.00
5111	SILLA DE VISITA CON BRAZOS	0.00
5111	SILLA SECRETARIAL TAPIZADA EN TELA COLOR NEGRO CON BRAZOS Y PALANCA PARA AJUSTE DE ALTURA	0.00
5111	SILLA SECRETARIAL TAPIZADA EN TELA COLOR NEGRO CON BRAZOS Y PALANCA PARA AJUSTE DE ALTURA	0.00



CUENTA PÚBLICA 2025
INSTITUTO DE LA MUJER DEL ESTADO DE CAMPECHE
Relación de Bienes Muebles que Componen el Patrimonio
Del 1o. de enero al 31 de diciembre de 2025
(Cifras en Pesos)

Código	Descripción del Bien Mueble	Valor en Libros
5111	SILLA DE VISITA	0.00
5111	SILLA DE VISITA	0.00
5111	SILLA DE VISITA	0.00
5111	SILLA SECRETARIAL CON PISTON Y POSA BRAZOS MCA PRINTAFORM MODELO PARIS	0.00
5111	SILLA EJECUTIVA HERGONOMICA ESTRUCTURA DE PLASTICO RIGIDO CUBIERTA EN MALLA	0.00
5111	SILLA SECRETARIAL CON PISTON Y POSA BRAZOS MCA PRINTAFORM MODELO PARIS	0.00
5111	SILLA SECRETARIAL CON PISTON Y POSA BRAZOS MCA PRINTAFORM MODELO PARIS	0.00
5111	SILLA SECRETARIAL CON PISTON Y POSA BRAZOS MCA PRINTAFORM MODELO PARIS	0.00
5111	SILLA SECRETARIAL CON PISTON Y POSA BRAZOS MCA PRINTAFORM MODELO PARIS	0.00
5111	SILLA SECRETARIAL CON PISTON Y POSA BRAZOS MCA PRINTAFORM MODELO PARIS	0.00
5111	SILLA SECRETARIAL CON PISTON Y POSA BRAZOS MCA PRINTAFORM MODELO PARIS	0.00
5111	SILLA EJECUTIVA HERGONOMICA ESTRUCTURA DE PLASTICO RIGIDO CUBIERTA EN MALLA	0.00
5111	SILLA DE VISITA	0.00
5111	SILLA DE VISITA	0.00
5111	SILLA DE VISITA	0.00
5111	SILLA DE VISITA	0.00
5111	SILLA DE VISITA	0.00
5111	SILLA DE VISITA	0.00
5111	SILLA DE VISITA	0.00
5111	SILLA DE VISITA	0.00
5111	SILLA DE VISITA	0.00
5111	SILLA DE VISITA	0.00
5111	SILLA DE VISITA	0.00
5111	SILLA DE VISITA	0.00
5111	SILLA DE VISITA	0.00
5111	SILLA DE VISITA	0.00
5111	SILLA DE VISITA	0.00
5111	SILLA DE VISITA	0.00
5111	SILLA DE VISITA	0.00
5111	SILLA DE VISITA	0.00
5111	SILLA DE VISITA	0.00
5111	SILLA DE VISITA	0.00
5111	SILLA DE VISITA	0.00
5111	SILLA DE VISITA	0.00
5111	SILLA DE VISITA	0.00
5111	SILLA DE VISITA	0.00
5111	SILLA DE VISITA	0.00
5111	SILLA DE VISITA	0.00
5111	SILLA DE VISITA	0.00
5111	SILLA DE VISITA	0.00
5111	SILLA SECRETARIAL RESPALDO MEDIO COLOR NEGRO TAPIZADO EN VINIPIEL NEGRO	0.00
5111	SILLA CAJERA ALTA	0.00
5111	SILLA EJECUTIVA MALLA BASE CROMADA	0.00
5111	SILLA PLEGABLE SANSONITE COLOR NEGRO CON TUBULAR NEGRO	0.00
5111	SILLA PLEGABLE SANSONITE COLOR NEGRO CON TUBULAR NEGRO	0.00



CUENTA PÚBLICA 2025
INSTITUTO DE LA MUJER DEL ESTADO DE CAMPECHE
Relación de Bienes Muebles que Componen el Patrimonio
Del 1o. de enero al 31 de diciembre de 2025
(Cifras en Pesos)

Código	Descripción del Bien Mueble	Valor en Libros
5111	SILLA EJECUTIVA BOSTON NEGRA	0.00
5111	SILLA EJECUTIVA MALLA BASE CROMADA	206.25
5111	SILLA EJECUTIVA MALLA BASE CROMADA	206.25
5111	SILLA PLEGABLE SANSONITE COLOR NEGRO CON TUBULAR NEGRO	0.00
5111	SILLA PLEGABLE SANSONITE COLOR NEGRO CON TUBULAR NEGRO	0.00
5111	SILLA PLEGABLE SANSONITE COLOR NEGRO CON TUBULAR NEGRO	0.00
5111	SILLA PLEGABLE SANSONITE COLOR NEGRO CON TUBULAR NEGRO	0.00
5111	SILLA PLEGABLE SANSONITE COLOR NEGRO CON TUBULAR NEGRO	0.00
5111	SILLA PLEGABLE SANSONITE COLOR NEGRO CON TUBULAR NEGRO	0.00
5111	SILLA PLEGABLE SANSONITE COLOR NEGRO CON TUBULAR NEGRO	0.00
5111	SILLA PLEGABLE SANSONITE COLOR NEGRO CON TUBULAR NEGRO	0.00
5111	SILLA PLEGABLE SANSONITE COLOR NEGRO CON TUBULAR NEGRO	0.00
5111	SILLA EJECUTIVA CON BRAZOS, RESISTENTE, CON AJUSTE DE ALTURA Y DE RESPALDO Y SEGURO DE INCLINACIÓN	0.00
5111	SILLA EJECUTIVA CON BRAZOS, RESISTENTE, CON AJUSTE DE ALTURA Y DE RESPALDO Y SEGURO DE INCLINACIÓN	0.00
5111	SILLA EJECUTIVA CON BRAZOS, RESISTENTE, CON AJUSTE DE ALTURA Y DE RESPALDO Y SEGURO DE INCLINACIÓN	0.00
5111	SILLA EJECUTIVA CON BRAZOS, RESISTENTE, CON AJUSTE DE ALTURA Y DE RESPALDO Y SEGURO DE INCLINACIÓN	0.00
5111	SILLA PLEGABLE CON BASE TUBULAR DE ACERO MATERIAL DE MARCO ACERO MATERIAL ASIENTO Y RESPALDO POLIPROPILENO COLOR NEGRO MOD. SANSONITE	0.00
5111	SILLA PLEGABLE CON BASE TUBULAR DE ACERO MATERIAL DE MARCO ACERO MATERIAL ASIENTO Y RESPALDO POLIPROPILENO COLOR NEGRO MOD. SANSONITE	0.00
5111	SILLA PLEGABLE CON BASE TUBULAR DE ACERO MATERIAL DE MARCO ACERO MATERIAL ASIENTO Y RESPALDO POLIPROPILENO COLOR NEGRO MOD. SANSONITE	0.00
5111	SILLA PLEGABLE CON BASE TUBULAR DE ACERO MATERIAL DE MARCO ACERO MATERIAL ASIENTO Y RESPALDO POLIPROPILENO COLOR NEGRO MOD. SANSONITE	0.00
5111	SILLA PLEGABLE CON BASE TUBULAR DE ACERO MATERIAL DE MARCO ACERO MATERIAL ASIENTO Y RESPALDO POLIPROPILENO COLOR NEGRO MOD. SANSONITE	0.00
5111	SILLA PLEGABLE CON BASE TUBULAR DE ACERO MATERIAL DE MARCO ACERO MATERIAL ASIENTO Y RESPALDO POLIPROPILENO COLOR NEGRO MOD. SANSONITE	0.00
5111	SILLA PLEGABLE CON BASE TUBULAR DE ACERO MATERIAL DE MARCO ACERO MATERIAL ASIENTO Y RESPALDO POLIPROPILENO COLOR NEGRO MOD. SANSONITE	0.00
5111	SILLA PLEGABLE CON BASE TUBULAR DE ACERO MATERIAL DE MARCO ACERO MATERIAL ASIENTO Y RESPALDO POLIPROPILENO COLOR NEGRO MOD. SANSONITE	0.00
5111	SILLA PLEGABLE CON BASE TUBULAR DE ACERO MATERIAL DE MARCO ACERO MATERIAL ASIENTO Y RESPALDO POLIPROPILENO COLOR NEGRO MOD. SANSONITE	0.00
5111	SILLA PLEGABLE CON BASE TUBULAR DE ACERO MATERIAL DE MARCO ACERO MATERIAL ASIENTO Y RESPALDO POLIPROPILENO COLOR NEGRO MOD. SANSONITE	0.00
5111	SILLA OPERATIVA ASIENTO TAPIZADO EN TELA Y RESPALDO DE MALLA COLOR NEGRO CON BRAZOS FIJOS EN FORMA DE T BASE CROMADA DE 5 PUNTAS MODELO IRON, MOBILIARIO EN MOVIMIENTO	0.00



CUENTA PÚBLICA 2025
INSTITUTO DE LA MUJER DEL ESTADO DE CAMPECHE
Relación de Bienes Muebles que Componen el Patrimonio
Del 1o. de enero al 31 de diciembre de 2025
(Cifras en Pesos)

Código	Descripción del Bien Mueble	Valor en Libros
5111	SILLA EJECUTIVA/MOBILIARIO (RESPALDO Y ASIENTO, ESTRUCTURA EN MADERA DE PINO DE APROXIMADAMENTE 12 MM EN DOS PIEZAS, ACOJINAMIENTO DE HULE ESPUMA DE APROXIMADAMENTE 5 CMS DE ESPESOR Y TAPIZADO DE VINIL COLOR NEGRO ÚNICAMENTE, SISTEMA DE ELEVACIÓN PISTON EJECUTIVO, CON CUBIERTA TELESCÓPICA, BASE CROMADA DE 24 APROXIMADAMENTE DE 5 PUNTAS, RODAJAS TIPO YOYO DE NYLON, BRAZOS EN POLIPROPILENO EN COLOR NEGRO, MECANISMO EJECUTIVO CON SISTEMA RECLINABLE, MECANISMO DE BLOQUEO Y AJUSTE DE NEUMÁTICO DE ALTURA	0.00
5111	SILLA EJECUTIVA/MOBILIARIO (RESPALDO Y ASIENTO, ESTRUCTURA EN MADERA DE PINO DE APROXIMADAMENTE 12 MM EN DOS PIEZAS, ACOJINAMIENTO DE HULE ESPUMA DE APROXIMADAMENTE 5 CMS DE ESPESOR Y TAPIZADO DE VINIL COLOR NEGRO ÚNICAMENTE, SISTEMA DE ELEVACIÓN PISTON EJECUTIVO, CON CUBIERTA TELESCÓPICA, BASE CROMADA DE 24 APROXIMADAMENTE DE 5 PUNTAS, RODAJAS TIPO YOYO DE NYLON, BRAZOS EN POLIPROPILENO EN COLOR NEGRO, MECANISMO EJECUTIVO CON SISTEMA RECLINABLE, MECANISMO DE BLOQUEO Y AJUSTE DE NEUMÁTICO DE ALTURA	0.00
5111	SILLA EJECUTIVAS/MOBILIARIO (RESPALDO Y ASIENTO, ESTRUCTURA EN MADERA DE PINO DE APROXIMADAMENTE 12 MM EN DOS PIEZAS, ACOJINAMIENTO DE HULE ESPUMA DE APROXIMADAMENTE 5 CMS DE ESPESOR Y TAPIZADO DE VINIL COLOR NEGRO ÚNICAMENTE, SISTEMA DE ELEVACIÓN PISTON EJECUTIVO, CON CUBIERTA TELESCÓPICA, BASE CROMADA DE 24 APROXIMADAMENTE DE 5 PUNTAS, RODAJAS TIPO YOYO DE NYLON, BRAZOS EN POLIPROPILENO EN COLOR NEGRO, MECANISMO EJECUTIVO CON SISTEMA RECLINABLE, MECANISMO DE BLOQUEO Y AJUSTE DE NEUMÁTICO DE ALTURA	0.00
5111	SILLA EJECUTIVA/MOBILIARIO (RESPALDO Y ASIENTO, ESTRUCTURA EN MADERA DE PINO DE APROXIMADAMENTE 12 MM EN DOS PIEZAS, ACOJINAMIENTO DE HULE ESPUMA DE APROXIMADAMENTE 5 CMS DE ESPESOR Y TAPIZADO DE VINIL COLOR NEGRO ÚNICAMENTE, SISTEMA DE ELEVACIÓN PISTON EJECUTIVO, CON CUBIERTA TELESCÓPICA, BASE CROMADA DE 24 APROXIMADAMENTE DE 5 PUNTAS, RODAJAS TIPO YOYO DE NYLON, BRAZOS EN POLIPROPILENO EN COLOR NEGRO, MECANISMO EJECUTIVO CON SISTEMA RECLINABLE, MECANISMO DE BLOQUEO Y AJUSTE DE NEUMÁTICO DE ALTURA	0.00
5111	SILLA EJECUTIVA/MOBILIARIO (RESPALDO Y ASIENTO, ESTRUCTURA EN MADERA DE PINO DE APROXIMADAMENTE 12 MM EN DOS PIEZAS, ACOJINAMIENTO DE HULE ESPUMA DE APROXIMADAMENTE 5 CMS DE ESPESOR Y TAPIZADO DE VINIL COLOR NEGRO ÚNICAMENTE, SISTEMA DE ELEVACIÓN PISTON EJECUTIVO, CON CUBIERTA TELESCÓPICA, BASE CROMADA DE 24 APROXIMADAMENTE DE 5 PUNTAS, RODAJAS TIPO YOYO DE NYLON, BRAZOS EN POLIPROPILENO EN COLOR NEGRO, MECANISMO EJECUTIVO CON SISTEMA RECLINABLE, MECANISMO DE BLOQUEO Y AJUSTE DE NEUMÁTICO DE ALTURA	0.00
5111	SILLA EJECUTIVA/MOBILIARIO (RESPALDO Y ASIENTO, ESTRUCTURA EN MADERA DE PINO DE APROXIMADAMENTE 12 MM EN DOS PIEZAS, ACOJINAMIENTO DE HULE ESPUMA DE APROXIMADAMENTE 5 CMS DE ESPESOR Y TAPIZADO DE VINIL COLOR NEGRO ÚNICAMENTE, SISTEMA DE ELEVACIÓN PISTON EJECUTIVO, CON CUBIERTA TELESCÓPICA, BASE CROMADA DE 24 APROXIMADAMENTE DE 5 PUNTAS, RODAJAS TIPO YOYO DE NYLON, BRAZOS EN POLIPROPILENO EN COLOR NEGRO, MECANISMO EJECUTIVO CON SISTEMA RECLINABLE, MECANISMO DE BLOQUEO Y AJUSTE DE NEUMÁTICO DE ALTURA	0.00



CUENTA PÚBLICA 2025
INSTITUTO DE LA MUJER DEL ESTADO DE CAMPECHE
Relación de Bienes Muebles que Componen el Patrimonio
Del 1o. de enero al 31 de diciembre de 2025
(Cifras en Pesos)

Código	Descripción del Bien Mueble	Valor en Libros
5111	SILLA EJECUTIVA RESPALDO Y ASIENTO. DISEÑO ERGONÓMICO, ASIENTO EN MADERA DE TRIPLAY DE 12 MM. Y RESPALDO EN PLÁSTICO RÍGIDO, TAPIZADO EN TELA COLOR NEGRO. ACOJINAMIENTO. HULE ESPUMA EN ASIENTO Y RESPALDO 5 CMS. DE ESPESOR, ASIENTO D.30 KGS/M ³ Y RESPALDO D.20 KGS/M ³ . RODAJAS. TIPO YOYO DE NYLON CON UNA RESISTENCIA DE 80 KG C/U (400 KG EN TOTAL). SISTEMA DE ELEVACIÓN. PISTÓN LARGO DE GAS, STALIBUS, CON 50,000 CICLOS, MODELO CAJERO CROMADO. MECANISMO. SECRETARIAL, FABRICADO EN LAMINA CAL. 14 COLO NEGRO PINTURA EPÓXICA, AJUSTE NEUMÁTICO DE ALTURA.	0.00
5111	SILLA EJECUTIVA RESPALDO Y ASIENTO. DISEÑO ERGONÓMICO, ASIENTO EN MADERA DE TRIPLAY DE 12 MM. Y RESPALDO EN PLÁSTICO RÍGIDO, TAPIZADO EN TELA COLOR NEGRO. ACOJINAMIENTO. HULE ESPUMA EN ASIENTO Y RESPALDO 5 CMS. DE ESPESOR, ASIENTO D.30 KGS/M ³ Y RESPALDO D.20 KGS/M ³ . RODAJAS. TIPO YOYO DE NYLON CON UNA RESISTENCIA DE 80 KG C/U (400 KG EN TOTAL). SISTEMA DE ELEVACIÓN. PISTÓN LARGO DE GAS, STALIBUS, CON 50,000 CICLOS, MODELO CAJERO CROMADO. MECANISMO. SECRETARIAL, FABRICADO EN LAMINA CAL. 14 COLO NEGRO PINTURA EPÓXICA, AJUSTE NEUMÁTICO DE ALTURA.	0.00
5111	SILLA EJECUTIVA RESPALDO Y ASIENTO. DISEÑO ERGONÓMICO, ASIENTO EN MADERA DE TRIPLAY DE 12 MM. Y RESPALDO EN PLÁSTICO RÍGIDO, TAPIZADO EN TELA COLOR NEGRO. ACOJINAMIENTO. HULE ESPUMA EN ASIENTO Y RESPALDO 5 CMS. DE ESPESOR, ASIENTO D.30 KGS/M ³ Y RESPALDO D.20 KGS/M ³ . RODAJAS. TIPO YOYO DE NYLON CON UNA RESISTENCIA DE 80 KG C/U (400 KG EN TOTAL). SISTEMA DE ELEVACIÓN. PISTÓN LARGO DE GAS, STALIBUS, CON 50,000 CICLOS, MODELO CAJERO CROMADO. MECANISMO. SECRETARIAL, FABRICADO EN LAMINA CAL. 14 COLOR NEGRO PINTURA EPÓXICA, AJUSTE NEUMÁTICO DE ALTURA.	0.00
5111	SILLA EJECUTIVA RESPALDO Y ASIENTO. DISEÑO ERGONÓMICO, ASIENTO EN MADERA DE TRIPLAY DE 12 MM. Y RESPALDO EN PLÁSTICO RÍGIDO, TAPIZADO EN TELA COLOR NEGRO. ACOJINAMIENTO. HULE ESPUMA EN ASIENTO Y RESPALDO 5 CMS. DE ESPESOR, ASIENTO D.30 KGS/M ³ Y RESPALDO D.20 KGS/M ³ . RODAJAS. TIPO YOYO DE NYLON CON UNA RESISTENCIA DE 80 KG C/U (400 KG EN TOTAL). SISTEMA DE ELEVACIÓN. PISTÓN LARGO DE GAS, STALIBUS, CON 50,000 CICLOS, MODELO CAJERO CROMADO. MECANISMO. SECRETARIAL, FABRICADO EN LAMINA CAL. 14 COLOR NEGRO PINTURA EPÓXICA, AJUSTE NEUMÁTICO DE ALTURA.	0.00
5111	SILLA EJECUTIVA RESPALDO Y ASIENTO. DISEÑO ERGONÓMICO, ASIENTO EN MADERA DE TRIPLAY DE 12 MM. Y RESPALDO EN PLÁSTICO RÍGIDO, TAPIZADO EN TELA COLOR NEGRO. ACOJINAMIENTO. HULE ESPUMA EN ASIENTO Y RESPALDO 5 CMS. DE ESPESOR, ASIENTO D.30 KGS/M ³ Y RESPALDO D.20 KGS/M ³ . RODAJAS. TIPO YOYO DE NYLON CON UNA RESISTENCIA DE 80 KG C/U (400 KG EN TOTAL). SISTEMA DE ELEVACIÓN. PISTÓN LARGO DE GAS, STALIBUS, CON 50,000 CICLOS, MODELO CAJERO CROMADO. MECANISMO. SECRETARIAL, FABRICADO EN LAMINA CAL. 14 COLOR NEGRO PINTURA EPÓXICA, AJUSTE NEUMÁTICO DE ALTURA.	0.00
5111	SILLA EJECUTIVA RESPALDO Y ASIENTO. DISEÑO ERGONÓMICO, ASIENTO EN MADERA DE TRIPLAY DE 12 MM. Y RESPALDO EN PLÁSTICO RÍGIDO, TAPIZADO EN TELA COLOR NEGRO. ACOJINAMIENTO. HULE ESPUMA EN ASIENTO Y RESPALDO 5 CMS. DE ESPESOR, ASIENTO D.30 KGS/M ³ Y RESPALDO D.20 KGS/M ³ . RODAJAS. TIPO YOYO DE NYLON CON UNA RESISTENCIA DE 80 KG C/U (400 KG EN TOTAL). SISTEMA DE ELEVACIÓN. PISTÓN LARGO DE GAS, STALIBUS, CON 50,000 CICLOS, MODELO CAJERO CROMADO. MECANISMO. SECRETARIAL, FABRICADO EN LAMINA CAL. 14 COLOR NEGRO PINTURA EPÓXICA, AJUSTE NEUMÁTICO DE ALTURA.	0.00
5111	SILLA PLEGABLE RESPALDO MEDIO/ MECANISMO PLEGABLE/ BASE TUBULAR DE ACERO, ALTA RESISTENCIA. DIMENSIONES 79 CM ALTO, 44 CM ANCHO, 44 CM PROFUNDIDAD	0.00



CUENTA PÚBLICA 2025
INSTITUTO DE LA MUJER DEL ESTADO DE CAMPECHE
Relación de Bienes Muebles que Componen el Patrimonio
Del 1o. de enero al 31 de diciembre de 2025
(Cifras en Pesos)

Código	Descripción del Bien Mueble	Valor en Libros
5111	SILLA PLEGABLE IMPORTADA METALICA CON VINIL ESTRUCTURA TUBULAR, COMO ASIENTO Y RESPALDO EN VINIL, CON SISTEMA PLEGABLE, MARCA HOFER	0.00
5111	SILLA PLEGABLE IMPORTADA METALICA CON VINIL ESTRUCTURA TUBULAR, COMO ASIENTO Y RESPALDO EN VINIL, CON SISTEMA PLEGABLE, MARCA HOFER	0.00
5111	SILLA PLEGABLE IMPORTADA METALICA CON VINIL ESTRUCTURA TUBULAR, COMO ASIENTO Y RESPALDO EN VINIL, CON SISTEMA PLEGABLE, MARCA HOFER	0.00
5111	SILLA PLEGABLE IMPORTADA METALICA CON VINIL ESTRUCTURA TUBULAR, COMO ASIENTO Y RESPALDO EN VINIL, CON SISTEMA PLEGABLE, MARCA HOFER	0.00
5111	SILLA PLEGABLE IMPORTADA METALICA CON VINIL ESTRUCTURA TUBULAR, COMO ASIENTO Y RESPALDO EN VINIL, CON SISTEMA PLEGABLE, MARCA HOFER	0.00
5111	SILLA PLEGABLE IMPORTADA METALICA CON VINIL ESTRUCTURA TUBULAR, COMO ASIENTO Y RESPALDO EN VINIL, CON SISTEMA PLEGABLE, MARCA HOFER	0.00
5111	SILLA PLEGABLE IMPORTADA METALICA CON VINIL ESTRUCTURA TUBULAR, COMO ASIENTO Y RESPALDO EN VINIL, CON SISTEMA PLEGABLE, MARCA HOFER	0.00
5111	SILLA PLEGABLE IMPORTADA METALICA CON VINIL ESTRUCTURA TUBULAR, COMO ASIENTO Y RESPALDO EN VINIL, CON SISTEMA PLEGABLE, MARCA HOFER	0.00
5111	SILLA PLEGABLE IMPORTADA METALICA CON VINIL ESTRUCTURA TUBULAR, COMO ASIENTO Y RESPALDO EN VINIL, CON SISTEMA PLEGABLE, MARCA HOFER	0.00
5111	SILLA PLEGABLE IMPORTADA METALICA CON VINIL ESTRUCTURA TUBULAR, COMO ASIENTO Y RESPALDO EN VINIL, CON SISTEMA PLEGABLE, MARCA HOFER	0.00
5111	SILLA PLEGABLE IMPORTADA METALICA CON VINIL ESTRUCTURA TUBULAR, COMO ASIENTO Y RESPALDO EN VINIL, CON SISTEMA PLEGABLE, MARCA HOFER	0.00
5111	SILLA PLEGABLE IMPORTADA METALICA CON VINIL ESTRUCTURA TUBULAR, COMO ASIENTO Y RESPALDO EN VINIL, CON SISTEMA PLEGABLE, MARCA HOFER	0.00
5111	SILLA PLEGABLE IMPORTADA METALICA CON VINIL ESTRUCTURA TUBULAR, COMO ASIENTO Y RESPALDO EN VINIL, CON SISTEMA PLEGABLE, MARCA HOFER	0.00
5111	SILLA PLEGABLE IMPORTADA METALICA CON VINIL ESTRUCTURA TUBULAR, COMO ASIENTO Y RESPALDO EN VINIL, CON SISTEMA PLEGABLE, MARCA HOFER	0.00
5111	SILLA PLEGABLE IMPORTADA METALICA CON VINIL ESTRUCTURA TUBULAR, COMO ASIENTO Y RESPALDO EN VINIL, CON SISTEMA PLEGABLE, MARCA HOFER	0.00
5111	SILLA PLEGABLE IMPORTADA METALICA CON VINIL ESTRUCTURA TUBULAR, COMO ASIENTO Y RESPALDO EN VINIL, CON SISTEMA PLEGABLE, MARCA HOFER	0.00
5111	SILLA DE OFICINA/ASIENTO ACOLCHONADO CON REVESTIMIENTO EN TELA SUAVE/RESPALDO EN MALLA/AJUSTE DE ALTURA/ESTRUCTURA DE ALTA RESISTENCIA/ BASE GIRATORIA/ 5 LLANTAS INFERIORES TIPO ESTRELLA MARCA OFIO	0.00
5111	SILLA DE OFICINA/ASIENTO ACOLCHONADO CON REVESTIMIENTO EN TELA SUAVE/RESPALDO EN MALLA/AJUSTE DE ALTURA/ESTRUCTURA DE ALTA RESISTENCIA/ BASE GIRATORIA/ 5 LLANTAS INFERIORES TIPO ESTRELLA MARCA OFIO	0.00
5111	SILLA SECRETARIAL ERGONOMICA MARCA HOFER	0.00
5111	SILLA SECRETARIAL ERGONOMICA MARCA HOFER	0.00



CUENTA PÚBLICA 2025
INSTITUTO DE LA MUJER DEL ESTADO DE CAMPECHE
Relación de Bienes Muebles que Componen el Patrimonio
Del 1o. de enero al 31 de diciembre de 2025
(Cifras en Pesos)

Código	Descripción del Bien Mueble	Valor en Libros
5111	SILLA DE VISITA OFICINA CON DESCANSABRAZOS ESTRUCTURA DE ACERO TUBULAR OVALADO ASIENTO Y RESPALDO ACOLCHONADO CON REVESTIMIENTO EN TELA SUAVE MEDIDAS 85 CM (AL) 53 CM (AN) 40 CM (PR) MARCA LUZ DECO	0.00
5111	SILLA DE VISITA OFICINA CON DESCANSABRAZOS ESTRUCTURA DE ACERO TUBULAR OVALADO ASIENTO Y RESPALDO ACOLCHONADO CON REVESTIMIENTO EN TELA SUAVE MEDIDAS 85 CM (AL) 53 CM (AN) 40 CM (PR) MARCA LUZ DECO	0.00
5111	SILLA DE VISITA OFICINA CON DESCANSABRAZOS ESTRUCTURA DE ACERO TUBULAR OVALADO ASIENTO Y RESPALDO ACOLCHONADO CON REVESTIMIENTO EN TELA SUAVE MEDIDAS 85 CM (AL) 53 CM (AN) 40 CM (PR) MARCA LUZ DECO	0.00
5111	SILLA DE VISITA OFICINA CON DESCANSABRAZOS ESTRUCTURA DE ACERO TUBULAR OVALADO ASIENTO Y RESPALDO ACOLCHONADO CON REVESTIMIENTO EN TELA SUAVE MEDIDAS 85 CM (AL) 53 CM (AN) 40 CM (PR) MARCA LUZ DECO	0.00
5111	SILLA DE VISITA OFICINA CON DESCANSABRAZOS ESTRUCTURA DE ACERO TUBULAR OVALADO ASIENTO Y RESPALDO ACOLCHONADO CON REVESTIMIENTO EN TELA SUAVE MEDIDAS 85 CM (AL) 53 CM (AN) 40 CM (PR) MARCA LUZ DECO	0.00
5111	SILLA DE VISITA OFICINA CON DESCANSABRAZOS ESTRUCTURA DE ACERO TUBULAR OVALADO ASIENTO Y RESPALDO ACOLCHONADO CON REVESTIMIENTO EN TELA SUAVE MEDIDAS 85 CM (AL) 53 CM (AN) 40 CM (PR) MARCA LUZ DECO	0.00
5111	SILLA DE VISITA OFICINA CON DESCANSABRAZOS ESTRUCTURA DE ACERO TUBULAR OVALADO ASIENTO Y RESPALDO ACOLCHONADO CON REVESTIMIENTO EN TELA SUAVE MEDIDAS 85 CM (AL) 53 CM (AN) 40 CM (PR) MARCA LUZ DECO	0.00
5111	SILLA DE VISITA OFICINA CON DESCANSABRAZOS ESTRUCTURA DE ACERO TUBULAR OVALADO ASIENTO Y RESPALDO ACOLCHONADO CON REVESTIMIENTO EN TELA SUAVE MEDIDAS 85 CM (AL) 53 CM (AN) 40 CM (PR) MARCA LUZ DECO	0.00
5111	SILLA DE VISITA OFICINA CON DESCANSABRAZOS ESTRUCTURA DE ACERO TUBULAR OVALADO ASIENTO Y RESPALDO ACOLCHONADO CON REVESTIMIENTO EN TELA SUAVE MEDIDAS 85 CM (AL) 53 CM (AN) 40 CM (PR) MARCA LUZ DECO	0.00
5111	SILLA DE VISITA OFICINA CON DESCANSABRAZOS ESTRUCTURA DE ACERO TUBULAR OVALADO ASIENTO Y RESPALDO ACOLCHONADO CON REVESTIMIENTO EN TELA SUAVE MEDIDAS 85 CM (AL) 53 CM (AN) 40 CM (PR) MARCA LUZ DECO	0.00
5111	SILLA DE VISITA OFICINA CON DESCANSABRAZOS ESTRUCTURA DE ACERO TUBULAR OVALADO ASIENTO Y RESPALDO ACOLCHONADO CON REVESTIMIENTO EN TELA SUAVE MEDIDAS 85 CM (AL) 53 CM (AN) 40 CM (PR) MARCA LUZ DECO	0.00
5111	BANCA RECTANGULAR PLEGABLE DE PLASTICO EXTERIOR 90 CM X 35 CM. MARCA SUNABLE	0.00
5111	BANCA RECTANGULAR PLEGABLE DE PLASTICO EXTERIOR 90 CM X 35 CM. MARCA SUNABLE	0.00
5111	SILLA DE VISITA TELA NEGRA MARCA GENERICA	0.00
5111	SILLA DE VISITA TELA NEGRA MARCA GENERICA	0.00
5111	SILLA DE VISITA TELA NEGRA MARCA GENERICA	0.00
5111	SILLA DE VISITA TELA NEGRA MARCA GENERICA	0.00
5111	SILLA DE VISITA TELA NEGRA MARCA GENERICA	0.00
5111	SILLA DE VISITA TELA NEGRA MARCA GENERICA	0.00
5111	SILLA DE VISITA TELA NEGRA MARCA GENERICA	0.00
5111	SILLA DE VISITA TELA NEGRA MARCA GENERICA	0.00
5111	SILLA GIRATORIA DE OFICINA ALTURA AJUSTABLE COLOR NEGRO DISEÑO ERGONOMICO, MARCA GUIAN	0.00



CUENTA PÚBLICA 2025
INSTITUTO DE LA MUJER DEL ESTADO DE CAMPECHE
Relación de Bienes Muebles que Componen el Patrimonio
Del 1o. de enero al 31 de diciembre de 2025
(Cifras en Pesos)

Código	Descripción del Bien Mueble	Valor en Libros
5111	SILLA EJECUTIVA DE RESPALDO DE MALLA, CON DESCANSA BRAZOS Y BASE DE NAYLON CON RUEDAS HOFER	0.00
5111	SILLA EJECUTIVA DE RESPALDO DE MALLA, CON DESCANSA BRAZOS Y BASE DE NAYLON CON RUEDAS HOFER	0.00
5111	SILLA EJECUTIVA DE RESPALDO DE MALLA, CON DESCANSA BRAZOS Y BASE DE NAYLON CON RUEDAS HOFER	0.00
5111	SILLA EJECUTIVA DE RESPALDO DE MALLA, CON DESCANSA BRAZOS Y BASE DE NAYLON CON RUEDAS HOFER	0.00
5111	SILLA EJECUTIVA DE RESPALDO DE MALLA, CON DESCANSA BRAZOS Y BASE DE NAYLON CON RUEDAS HOFER	0.00
5111	SILLON SEMIEJECUTIVO S/BRASOS C/PALANCA	0.00
5111	SILLON SEMIEJECUTIVO S/BRASOS C/PALANCA	0.00
5111	SILLON EJECUTIVO CON BASE CROMADA DE 5 PUNTAS ASIENTO TAPIZADO EN TELA MICRO ESPACIAL COLOR NEGRO RESPALDO DE MALLA COLOR NEGRO BRAZOS DE POLIPROPILENO MOD. CANTABRIA	0.00
5111	SILLON EJECUTIVO CON BASE CROMADA DE 5 PUNTAS ASIENTO TAPIZADO EN TELA MICRO ESPACIAL COLOR NEGRO RESPALDO DE MALLA COLOR NEGRO BRAZOS DE POLIPROPILENO MOD. CANTABRIA	0.00
5111	SILLON EJECUTIVO CON BASE CROMADA DE 5 PUNTAS ASIENTO TAPIZADO EN TELA MICRO ESPACIAL COLOR NEGRO RESPALDO DE MALLA COLOR NEGRO BRAZOS DE POLIPROPILENO MOD. CANTABRIA	0.00
5111	SILLON EJECUTIVO CON BASE CROMADA DE 5 PUNTAS ASIENTO TAPIZADO EN TELA MICRO ESPACIAL COLOR NEGRO RESPALDO DE MALLA COLOR NEGRO BRAZOS DE POLIPROPILENO MOD. CANTABRIA	0.00
5111	SILLON EJECUTIVO CON BASE CROMADA DE 5 PUNTAS ASIENTO TAPIZADO EN TELA MICRO ESPACIAL COLOR NEGRO RESPALDO DE MALLA COLOR NEGRO BRAZOS DE POLIPROPILENO MOD. CANTABRIA	0.00
5111	SILLON EJECUTIVO CON BASE CROMADA DE 5 PUNTAS ASIENTO TAPIZADO EN TELA MICRO ESPACIAL COLOR NEGRO RESPALDO DE MALLA COLOR NEGRO BRAZOS DE POLIPROPILENO MOD. CANTABRIA	0.00
5111	SILLON EJECUTIVO CON BASE CROMADA DE 5 PUNTAS ASIENTO TAPIZADO EN TELA MICRO ESPACIAL COLOR NEGRO RESPALDO DE MALLA COLOR NEGRO BRAZOS DE POLIPROPILENO MOD. CANTABRIA	0.00
5111	SILLON EJECUTIVO CON BASE CROMADA DE 5 PUNTAS ASIENTO TAPIZADO EN TELA MICRO ESPACIAL COLOR NEGRO RESPALDO DE MALLA COLOR NEGRO BRAZOS DE POLIPROPILENO MOD. CANTABRIA	0.00
5111	SILLON EJECUTIVO CON BASE CROMADA DE 5 PUNTAS ASIENTO TAPIZADO EN TELA MICRO ESPACIAL COLOR NEGRO RESPALDO DE MALLA COLOR NEGRO BRAZOS DE POLIPROPILENO MOD. CANTABRIA	0.00
5111	SILLON EJECUTIVO CON BASE CROMADA DE 5 PUNTAS ASIENTO TAPIZADO EN TELA MICRO ESPACIAL COLOR NEGRO RESPALDO DE MALLA COLOR NEGRO BRAZOS DE POLIPROPILENO MOD. CANTABRIA	0.00
5111	MUEBLE ORGANIZADOR GRANDE DE MELAMINA DIMENSIONES 120X90X30	0.00



CUENTA PÚBLICA 2025
INSTITUTO DE LA MUJER DEL ESTADO DE CAMPECHE
Relación de Bienes Muebles que Componen el Patrimonio
Del 1o. de enero al 31 de diciembre de 2025
(Cifras en Pesos)

Código	Descripción del Bien Mueble	Valor en Libros
5111	MUEBLE ORGANIZADOR GRANDE DE MELAMINA DIMENSIONES 120X90X30	0.00
5111	MUEBLE ORGANIZADOR GRANDE DE MELAMINA DIMENSIONES 120X90X30	0.00
5111	MAMPARA INDIVIDUAL. SOPORTE ELIPTICO PARA MAMPARA. SOPORTE 1.20 PARA MAMPARA (PAR) METALICO. BASE TUBULAR DE ACERO DE 2 X 1 PULGADAS CALIBRE 20 COMPOSICION QUIMICA SAE 1008 REFERENCIA ASTM513 DUREZA 50 BR. TERMINADA EN PINTURA APOXICA CON APLICACIÓN POWER COATING, COLOR GRIS. RESISTENCIA AL IMPACTO DE 100 LB. FLEXIBILIDAD DE 32 % ELONG. REGATON NIVELADOR 100 % POLIPROPILENO NO Y ACERO COLD ROLLED DE 1/4 IN. TAPONES PROTECTORES EXTERIORES DE POLIPROPILENO PARA LA ESTRUCTURA METALICA. ESPECIFICACIONES: ALTO: 120CM. MAMPARA DE PISO, ESTRUCTURA TUBULAR CALIBRE 20. PANELES DE MDF DE 6MM DE ESSOR TAPIZADOS EN DURA VINIL Y/O TELA DE ALTA CALIDAD. GROUMMETTES PLASTICOS PASACABLES POR AMBOS LADOS. REGATONES NIVELADORES DE ALTURA. INCLUYE PERILLAS DE ENSAMBLES. ESPECIFICACIONES ALTO. 160, ANCHO 1.20 CM	1,769.58
5111	MAMPARA INDIVIDUAL. SOPORTE ELIPTICO PARA MAMPARA. SOPORTE 1.20 PARA MAMPARA (PAR) METALICO. BASE TUBULAR DE ACERO DE 2 X 1 PULGADAS CALIBRE 20 COMPOSICION QUIMICA SAE 1008 REFERENCIA ASTM513 DUREZA 50 BR. TERMINADA EN PINTURA APOXICA CON APLICACIÓN POWER COATING, COLOR GRIS. RESISTENCIA AL IMPACTO DE 100 LB. FLEXIBILIDAD DE 32 % ELONG. REGATON NIVELADOR 100 % POLIPROPILENO NO Y ACERO COLD ROLLED DE 1/4 IN. TAPONES PROTECTORES EXTERIORES DE POLIPROPILENO PARA LA ESTRUCTURA METALICA. ESPECIFICACIONES: ALTO: 120CM. MAMPARA DE PISO, ESTRUCTURA TUBULAR CALIBRE 20. PANELES DE MDF DE 6MM DE ESSOR TAPIZADOS EN DURA VINIL Y/O TELA DE ALTA CALIDAD. GROUMMETTES PLASTICOS PASACABLES POR AMBOS LADOS. REGATONES NIVELADORES DE ALTURA. INCLUYE PERILLAS DE ENSAMBLES. ESPECIFICACIONES ALTO. 160, ANCHO 1.20 CM	1,769.58
5111	MAMPARA INDIVIDUAL. SOPORTE ELIPTICO PARA MAMPARA. SOPORTE 1.20 PARA MAMPARA (PAR) METALICO. BASE TUBULAR DE ACERO DE 2 X 1 PULGADAS CALIBRE 20 COMPOSICION QUIMICA SAE 1008 REFERENCIA ASTM513 DUREZA 50 BR. TERMINADA EN PINTURA APOXICA CON APLICACIÓN POWER COATING, COLOR GRIS. RESISTENCIA AL IMPACTO DE 100 LB. FLEXIBILIDAD DE 32 % ELONG. REGATON NIVELADOR 100 % POLIPROPILENO NO Y ACERO COLD ROLLED DE 1/4 IN. TAPONES PROTECTORES EXTERIORES DE POLIPROPILENO PARA LA ESTRUCTURA METALICA. ESPECIFICACIONES: ALTO: 120CM. MAMPARA DE PISO, ESTRUCTURA TUBULAR CALIBRE 20. PANELES DE MDF DE 6MM DE ESSOR TAPIZADOS EN DURA VINIL Y/O TELA DE ALTA CALIDAD. GROUMMETTES PLASTICOS PASACABLES POR AMBOS LADOS. REGATONES NIVELADORES DE ALTURA. INCLUYE PERILLAS DE ENSAMBLES. ESPECIFICACIONES ALTO. 160, ANCHO 1.20 CM	1,769.58
5111	MAMPARA INDIVIDUAL. SOPORTE ELIPTICO PARA MAMPARA. SOPORTE 1.20 PARA MAMPARA (PAR) METALICO. BASE TUBULAR DE ACERO DE 2 X 1 PULGADAS CALIBRE 20 COMPOSICION QUIMICA SAE 1008 REFERENCIA ASTM513 DUREZA 50 BR. TERMINADA EN PINTURA APOXICA CON APLICACIÓN POWER COATING, COLOR GRIS. RESISTENCIA AL IMPACTO DE 100 LB. FLEXIBILIDAD DE 32 % ELONG. REGATON NIVELADOR 100 % POLIPROPILENO NO Y ACERO COLD ROLLED DE 1/4 IN. TAPONES PROTECTORES EXTERIORES DE POLIPROPILENO PARA LA ESTRUCTURA METALICA. ESPECIFICACIONES: ALTO: 120CM. MAMPARA DE PISO, ESTRUCTURA TUBULAR CALIBRE 20. PANELES DE MDF DE 6MM DE ESSOR TAPIZADOS EN DURA VINIL Y/O TELA DE ALTA CALIDAD. GROUMMETTES PLASTICOS PASACABLES POR AMBOS LADOS. REGATONES NIVELADORES DE ALTURA. INCLUYE PERILLAS DE ENSAMBLES. ESPECIFICACIONES ALTO. 160, ANCHO 1.20 CM	1,769.58



CUENTA PÚBLICA 2025
INSTITUTO DE LA MUJER DEL ESTADO DE CAMPECHE
Relación de Bienes Muebles que Componen el Patrimonio
Del 1o. de enero al 31 de diciembre de 2025
(Cifras en Pesos)

Código	Descripción del Bien Mueble	Valor en Libros
5111	MAMPARA INDIVIDUAL. SOPORTE ELIPTICO PARA MAMPARA. SOPORTE 1.20 PARA MAMPARA (PAR) METALICO. BASE TUBULAR DE ACERO DE 2 X 1 PULGADAS CALIBRE 20 COMPOSICION QUIMICA SAE 1008 REFERENCIA ASTM513 DUREZA 50 BR. TERMINADA EN PINTURA APOXICA CON APLICACIÓN POWER COATING, COLOR GRIS. RESISTENCIA AL IMPACTO DE 100 LB. FLEXIBILIDAD DE 32 % ELONG. REGATON NIVELADOR 100 % POLIPROPILENO NO Y ACERO COLD ROLLED DE 1/4 IN. TAPONES PROTECTORES EXTERIORES DE POLIPROPILENO PARA LA ESTRUCTURA METALICA. ESPECIFICACIONES: ALTO: 120CM. MAMPARA DE PISO, ESTRUCTURA TUBULAR CALIBRE 20. PANELES DE MDF DE 6MM DE ESSOR TAPIZADOS EN DURA VINIL Y/O TELA DE ALTA CALIDAD. GROUMMETTES PLASTICOS PASACABLES POR AMBOS LADOS. REGATONES NIVELADORES DE ALTURA. INCLUYE PERILLAS DE ENSAMBLES. ESPECIFICACIONES ALTO. 160, ANCHO 1.20 CM	1,769.58
5111	VITRINA	0.00
5111	VITRINA	0.00
5111	SALA CAFÉ 3-2-1 SOFA MARCA AMOSA GDL	15,897.58
5121	ASPIRADORA	0.00
5121	BATIDORA DE PEDESTAL 7 VELOCIDADES 300 W CROMADA MARCA HAMILTON BEACH	8,996.63
5121	BATIDORA DE MANO ELECTRICA CON 5 VELOCIDADES MARCA OSTER	0.00
5121	BATIDORA DE MANO ELECTRICA CON 5 VELOCIDADES MARCA OSTER	0.00
5121	BATIDORA CONVERTIBLE 6 VELOCIDADES DE ACERO INOXIDABLE, HAMILTON BEACH/6465	752.39
5121	CAFETERA	0.00
5121	CAFETERA	0.00
5121	CAFETERA 12 TAZAS MARCA BLACK & DEKER	0.00
5121	CAFETERA 12 TAZAS MARCA BLACK & DEKER	0.00
5121	CAMA MATRIMONIAL CON BASE MARCA SENSEI	8,337.38
5121	CAMA MATRIMONIAL CON BASE MARCA SENSEI	8,337.38
5121	CAMA MATRIMONIAL CON BASE MARCA SENSEI	8,337.38
5121	CAMA MATRIMONIAL CON BASE MARCA SENSEI	8,337.38
5121	CAMPANA DE COCINA 76 CM (30 PULGADAS) EN ACERO INOXIDABLE DE PARED Y BAJO ALACENA MARCA WHIRL POOL	0.00
5121	COMODA DE 6 CAJONES MARCA PLAYCON	8,086.71
5121	COMODA DE 6 CAJONES MARCA PLAYCON	8,086.71
5121	COMODA DE 6 CAJONES MARCA PLAYCON	8,086.71
5121	COMODA DE 6 CAJONES MARCA PLAYCON	8,086.71
5121	JUEGO COMEDOR MESA CON 6 SILLAS MARCA MADESA	13,499.90
5121	SALA ESQUINERA CONTEMPORANEA DE 3 PIEZAS	8,003.23
5121	LITERA BASE CANGURO-BOX DOBLE MATRIMONIAL- INDIVIDUAL	6,779.06
5121	LITERA BASE CANGURO-BOX DOBLE MATRIMONIAL- INDIVIDUAL	6,779.06
5121	LITERA BASE CANGURO-BOX DOBLE MATRIMONIAL- INDIVIDUAL	6,779.06
5121	LITERA BASE CANGURO-BOX DOBLE MATRIMONIAL- INDIVIDUAL	6,779.06
5121	TOCADOR CON CAJON Y LUNA MARCA SKANOR	0.00
5121	TOCADOR CON CAJON Y LUNA MARCA SKANOR	0.00
5121	TOCADOR CON CAJON Y LUNA MARCA SKANOR	0.00
5121	TOCADOR CON CAJON Y LUNA MARCA SKANOR	0.00
5121	MUEBLE ALACENA RACK ORGANIZADOR DESPENSAERO MULTIUSOS COCINA CAFÉ MARCA KINGHOUSE	8,068.91



CUENTA PÚBLICA 2025
INSTITUTO DE LA MUJER DEL ESTADO DE CAMPECHE
Relación de Bienes Muebles que Componen el Patrimonio
Del 1o. de enero al 31 de diciembre de 2025
(Cifras en Pesos)

Código	Descripción del Bien Mueble	Valor en Libros
5121	ESTANTE ORGANIZADOR METALICO DE 5 NIVELES DE COCINA BAÑO PLATA MARCA YISHABEIER	0.00
5121	CUNA CORRAL CAMBIADOR VIBRADOR MOSQUITERO BLACK MARCA AEIOU	0.00
5121	CUNA CORRAL CAMBIADOR VIBRADOR MOSQUITERO BLACK MARCA AEIOU	0.00
5121	CUNA CORRAL CAMBIADOR VIBRADOR MOSQUITERO BLACK MARCA AEIOU	0.00
5131	CUADRO LA NOVIA DEL MAR	0.00
5131	CUADRO MUJER INDIGENA	0.00
5131	CUADRO	0.00
5151	IMPRESORA HP 251	0.00
5151	IMPRESORA TERMICA MITSUBISHI P93W N/S 6003730	0.00
5151	IMPRESORA LASER HP PRO P1102W	0.00
5151	IMPRESORA LASER HP PRO P1102W	0.00
5151	IMPRESORA HP COLOR LASER JET PRO CP1525NW	0.00
5151	IMPRESORA ZEBRA MODELO GC420TT	0.00
5151	IMPRESORA HP PORTATIL OFFICEJET 100 IMPRESIÓN A COLOR N/S MY42QD10HC	0.00
5151	IMPRESORA LASERJET M277DW	0.00
5151	IMPRESORA LASERJET M277DW	0.00
5151	IMPRESORA LASER JET M651	0.00
5151	IMPRESORA MULTIFUNCIONAL SAMSUNG SLM2070 LASER MONOCROMATICA	0.00
5151	IMPRESORA MULTIFUNCIONAL SAMSUNG SLM2070 LASER MONOCROMATICA	0.00
5151	IMPRESORA MULTIFUNCIONAL SAMSUNG SLM2070 LASER MONOCROMATICA	0.00
5151	IMPRESORA MULTIFUNCIONAL SAMSUNG SLM2070 LASER MONOCROMATICA	0.00
5151	IMPRESORA MULTIFUNCIONAL SAMSUNG SLM2070 LASER MONOCROMATICA	0.00
5151	IMPRESORA MULTIFUNCIONAL SAMSUNG SLM2070 LASER MONOCROMATICA	0.00
5151	IMPRESORA MULTIFUNCIONAL HP OFFICEJET PRO 6970	0.00
5151	IMPRESORA MULTIFUNCIONAL HP OFFICEJET PRO 6970	0.00
5151	IMPRESORA MULTIFUNCIONAL HP OFFICE JET PRO 8720	0.00
5151	IMPRESORA MULTIFUNCIONAL DE INYECCION HP OFFICE JET PRO 6970 20 PPM NEGRO/11 COLOR, WIFI, DUPLEX	0.00
5151	IMPRESORA MULTIFUNCIONAL DE TINTA CONTINUA BROTHER MFCT910W DE 27PPM INALAMBRICO DUPLEX RED BYPASS 80 HOJAS INKBENEFIT TANK	0.00
5151	IMPRESORA MULTIFUNCIONAL DE TINTA CONTINUA BROTHER MFCT910W DE 27PPM INALAMBRICO DUPLEX RED BYPASS 80 HOJAS INKBENEFIT TANK	0.00
5151	IMPRESORA MULTIFUNCIONAL DE TINTA CONTINUA BROTHER MFCT910W DE 27PPM INALAMBRICO DUPLEX RED BYPASS 80 HOJAS INKBENEFIT TANK	0.00
5151	IMPRESORA MULTIFUNCIONAL EPSON L575, PPM 33 NEGRO/15 COLOR TINTA CONTINUA, ECOTANK , USB, WIFI, RED, ADF	0.00
5151	IMPRESORA MULTIFUNCIONAL XEROX VERSA LINK B405	0.00
5151	IMPRESORA MULTIFUNCIONAL BROTHER DCP-L2540DW. MULTIFUNCIONAL MONOCROMÁTICA, FUNCIONES DE IMPRESIÓN, COPIADO, ESCANEADO Y FAX, TARJETA DE RED, 10,100 MBIT/S Y WIFI INTEGRADOS	0.00



CUENTA PÚBLICA 2025
INSTITUTO DE LA MUJER DEL ESTADO DE CAMPECHE
Relación de Bienes Muebles que Componen el Patrimonio
Del 1o. de enero al 31 de diciembre de 2025
(Cifras en Pesos)

Código	Descripción del Bien Mueble	Valor en Libros
5151	IMPRESORA MULTIFUNCIONAL MONOCROMATICA (COPIA E IMPRESIÓN A BLANCO Y NEGRO) MARCA HEWLETT PACKARD MODELO LASERJET PRO MFP 3103FDW	0.00
5151	IMPRESORA MULTIFUNCIONAL MONOCROMATICA (COPIA E IMPRESIÓN A BLANCO Y NEGRO) MARCA HEWLETT PACKARD MODELO LASERJET PRO MFP 3103FDW	0.00
5151	MONITOR 17"	0.00
5151	MONITOR LCD 18.5 PULGADAS	0.00
5151	MONITOR LCD 18.5 PULGADAS	0.00
5151	MONITOR DE 18.5" LED CON WEBCAM HP	0.00
5151	MONITOR DE 18.5" LED CON WEBCAM HP LV1911	0.00
5151	MONITOR DE 18.5" LED	0.00
5151	MONITOR DE 18.5" LED	0.00
5151	COMPUTADORA HP PRO 6300 CI 32220 4GB RAM 500GB DD WINDOWS 8 PRO	0.00
5151	COMPUTADORA INTEL CORE I3 CON TECLADO, MOUSE, MONITOR Y BOCINAS	0.00
5151	UNIDAD CENTRAL DE PROCESO CON MONITOR	0.00
5151	UNIDAD CENTRAL DE PROCESO INTEL CORE I3 CON MONITOR	0.00
5151	COMPUTADORA INTEL CORE I3 CON TECLADO, MOUSE, MONITOR Y BOCINAS	0.00
5151	COMPUTADORA INTEL CORE I3 CON TECLADO, MOUSE, MONITOR Y BOCINAS	0.00
5151	UNIDAD CENTRAL DE PROCESO INTEL CORE I3	0.00
5151	COMPUTADORA IDEACENTRE C50-30 LENOVO	0.00
5151	COMPUTADORA IDEACENTRE C50-30 LENOVO	0.00
5151	COMPUTADORA IDEACENTRE C50-30 LENOVO	0.00
5151	COMPUTADORA IDEACENTRE C50-30 LENOVO	0.00
5151	COMPUTADORA LENOVO IDEACENTRE C20-00	0.00
5151	COMPUTADORA LENOVO IDEACENTRE C20-00	0.00
5151	COMPUTADORA LENOVO IDEACENTRE C20-00	0.00
5151	COMPUTADORA LENOVO IDEACENTRE C20-00	0.00
5151	COMPUTADORA LENOVO IDEACENTRE C20-00	0.00
5151	COMPUTADORA LENOVO IDEACENTRE C20-00	0.00
5151	COMPUTADORA LENOVO IDEACENTRE C20-00	0.00
5151	COMPUTADORA LENOVO IDEACENTRE C20-00	0.00
5151	COMPUTADORA LENOVO IDEACENTRE C20-00	0.00
5151	COMPUTADORA LENOVO IDEACENTRE C20-00	0.00
5151	COMPUTADORA LENOVO IDEACENTRE C20-00	0.00
5151	COMPUTADORA LENOVO IDEACENTRE C20-00	0.00
5151	COMPUTADORA DE ESCRITORIO ACER AZ1-602-MO11	0.00
5151	COMPUTADORA DE ESCRITORIO ACER AZ1-602-MO11	0.00
5151	COMPUTADORA DE ESCRITORIO ACER AZ1-602-MO11	0.00
5151	COMPUTADORA HP PAVILION 20-C213LA, CELERON 1.60-2.48 GHZ, MEM RAM DE 4GB, DISCO DURO DE 500GB, PATALLA DE 19.5" HD LED, NEGRO	0.00



CUENTA PÚBLICA 2025
INSTITUTO DE LA MUJER DEL ESTADO DE CAMPECHE
Relación de Bienes Muebles que Componen el Patrimonio
Del 1o. de enero al 31 de diciembre de 2025
(Cifras en Pesos)

Código	Descripción del Bien Mueble	Valor en Libros
5151	COMPUTADORA HP PAVILION 20-C213LA, CELERON 1.60-2.48 GHZ, MEM RAM DE 4GB, DISCO DURO DE 500GB, PATALLA DE 19.5" HD LED, NEGRO	0.00
5151	COMPUTADORA HP PAVILION 20-C213LA, CELERON 1.60-2.48 GHZ, MEM RAM DE 4GB, DISCO DURO DE 500GB, PATALLA DE 19.5" HD LED, NEGRO	0.00
5151	COMPUTADORA DE ESCRITORIO HP, 280 G4 SFF, INTEL CORE I5 9400 6 CORE/HASTA 4.1 GHZ/9MB CACHE, 1TB HDD, 8GB RAM (MAX 32GB), VIDEO INTEL UHD 630, SLIM DVDRW, WINDOWS 10 PRO 64BTIS,HP INC HP MONITOR LED 21" (ÁREA VISIBLE 20.7",1920 X 1080, WIDE SCREEN, 100 VESA, VGA.	0.00
5151	COMPUTADORA DE ESCRITORIO HP, 280 G4 SFF, INTEL CORE I5 9400 6 CORE/HASTA 4.1 GHZ/9MB CACHE, 1TB HDD, 8GB RAM (MAX 32GB), VIDEO INTEL UHD 630, SLIM DVDRW, WINDOWS 10 PRO 64BTIS,HP INC HP MONITOR LED 21" (ÁREA VISIBLE 20.7",1920 X 1080, WIDE SCREEN, 100 VESA, VGA.	0.00
5151	NAS SYNOLOGY DS220+ CON DISCO DURO SEAGATE 4TB CABLE DE ALIMENTACIÓN DE CA, ADAPTADOR DE ALIMENTACIÓN DE CA CABLE LAN RJ45 X 1 PROCESADOR INTEL CELERON J4025 DE 2 NÚCLEOS A 2,0 GHZ, CON TURBO DE HASTA 2,9 GHZ 2 GB DE RAM DDR4.	0.00
5151	COMPUTADORA DE ESCRITORIO HP, 280 G4 SFF, INTEL CORE I5 9400 6 CORE/HASTA 4.1 GHZ/9MB CACHE, 1TB HDD, 8GB RAM (MAX 32GB), VIDEO INTEL UHD 630, SLIM DVDRW, WINDOWS 10 PRO 64BTIS. 3 AÑOS DE GARANTÍA. HP INC HP MONITOR LED 21" (ÁREA VISIBLE 20.7",1920 X 1080, WIDE SCREEN, 100 VESA, VGA	0.00
5151	COMPUTADORA DE ESCRITORIO HP, 280 G4 SFF, INTEL CORE I5 9400 6 CORE/HASTA 4.1 GHZ/9MB CACHE, 1TB HDD, 8GB RAM (MAX 32GB), VIDEO INTEL UHD 630, SLIM DVDRW, WINDOWS 10 PRO 64BTIS	0.00
5151	COMPUTADORA DE ESCRITORIO HP, 280 G4 SFF, INTEL CORE I5 9400 6 CORE/HASTA 4.1 GHZ/9MB CACHE, 1TB HDD, 8GB RAM (MAX 32GB), VIDEO INTEL UHD 630, SLIM DVDRW, WINDOWS 10 PRO 64BTIS. 3 AÑOS DE GARANTÍA. HP INC HP MONITOR LED 21" (ÁREA VISIBLE 20.7",1920 X 1080, WIDE SCREEN, 100 VESA, VGA	0.00
5151	COMPUTADORA DE ESCRITORIO HP, 280 G4 SFF, INTEL CORE I5 9400 6 CORE/HASTA 4.1 GHZ/9MB CACHE, 1TB HDD, 8GB RAM (MAX 32GB), VIDEO INTEL UHD 630, SLIM DVDRW, WINDOWS 10 PRO 64BTIS	0.00
5151	COMPUTADORA DE ESCRITORIO HP, 280 G4 SFF, INTEL CORE I5 9400 6 CORE/HASTA 4.1 GHZ/9MB CACHE, 1TB HDD, 8GB RAM (MAX 32GB), VIDEO INTEL UHD 630, SLIM DVDRW, WINDOWS 10 PRO 64BTIS	0.00
5151	COMPUTADORA DE ESCRITORIO HP, 280 G4 SFF, INTEL CORE I5 9400 6 CORE/HASTA 4.1 GHZ/9MB CACHE, 1TB HDD, 8GB RAM (MAX 32GB), VIDEO INTEL UHD 630, SLIM DVDRW, WINDOWS 10 PRO 64BTIS. 3 AÑOS DE GARANTÍA. HP INC HP MONITOR LED 21" (ÁREA VISIBLE 20.7",1920 X 1080, WIDE SCREEN, 100 VESA, VGA	0.00
5151	SERVIDOR (DELL POWEREDGE, INTEL XEON E-2314, 16 GB, WINDOWS SERVER ESSENTIALS DELL 2021, INSTALACIÓN Y CONFIGURACION (INSTALACIÓN DE S.O Y CONFIGURACIÓN, PANEL DE PARCHEO DE IMPACTO DE 24 PUERTOS CAT6A, CABLE DE PARCHEO UTP CAT6-1 M- BLANCO, CABLE DE PARCHEO UTP CAT6 . 2M-BLANCO, MODULO JACK KEYSTONE CAT6 CON TERMINACIÓN 110 (PUNCHDOWN) PARA PLACA DE PARED DE 1 PUERTO, KEYSTONE, CON ESPACIO PARA ETIQUETA, COLOR BLANCO,BOBINA DE CABLE DE 305 M ALEACION DE COBRE Y ALUMINIO (CCA), COLOR AZUL, USC EN INTERIOR)	80.00
5151	COMPUTADORA DE ESCRITORIO AIO LENOVO IDEACENTRE 327IAP7/ CORE I7/8GB /512GB/WIN 11 HOME	13,466.89



CUENTA PÚBLICA 2025
INSTITUTO DE LA MUJER DEL ESTADO DE CAMPECHE
Relación de Bienes Muebles que Componen el Patrimonio
Del 1o. de enero al 31 de diciembre de 2025
(Cifras en Pesos)

Código	Descripción del Bien Mueble	Valor en Libros
5151	COMPUTADORA DE ESCRITORIO ALL IN ONE IDEA CENTRE 3 AMD ATHLON 21.5 PULG 256 GB SSD 8 GB RAM LENOVO	13,018.53
5151	DESKTOP DELL PRO SLIM QCS 1250 INTEL CORE i5-14500 RAM 16GB512 GB SSD W11 PRO Y MONITOR DELL23.8" S2425H FHD PANEL IPS NUMERO DE SERIE CN-03K87H-WSL00-4AC-A8TB	19,002.85
5151	DESKTOP DELL PRO SLIM QCS 1250 INTEL CORE i5-14500 RAM 16GB512 GB SSD W11 PRO Y MONITOR DELL23.8" S2425H FHD PANEL IPS NUMERO DE SERIE CN-03K87H-WSL00-4AC-A96B	19,002.85
5151	DESKTOP DELL PRO SLIM QCS 1250 INTEL CORE i5-14500 RAM 16GB512 GB SSD W11 PRO Y MONITOR DELL23.8" S2425H FHD PANEL IPS NUMERO DE SERIE CN-03K87H-WSL00-4AC-A9AB	19,002.85
5151	DESKTOP DELL PRO SLIM QCS 1250 INTEL CORE i5-14500 RAM 16GB512 GB SSD W11 PRO Y MONITOR DELL23.8" S2425H FHD PANEL IPS NUMERO DE SERIE CN-03K87H-WSL00-4AC-A9RB	19,002.86
5151	DVD EXTERNO SAMSUNG SE-S084D	0.00
5151	NOBREAK SOLA BASIC C/REGULADOR 400VA	0.00
5151	NOBREAK SOLA BASIC C/REGULADOR 400VA	0.00
5151	NOBREAK SOLA BASIC C/REGULADOR 400VA	0.00
5151	NO BREAK APC500VA USB 8 CONT	0.00
5151	NO BREAK APC500VA USB 8 CONT	0.00
5151	NO BREAK UPSREG APC BR1000G LCD	0.00
5151	NO BREAK UPSREG APC BR1000G LCD	0.00
5151	UPS TRIPPLITE OMNISTAR 500 VA/300 W. US	0.00
5151	NO BREAK APC BR1500G	0.00
5151	NOBREAK KOBLENZ	0.00
5151	NO BREAK CDP RSMART1010 1000VA/500W 10 CONT LCD	0.00
5151	NO BREAK/UPS MARCA CDP MOD R-SMART1510 1500VA/900W 10 CONT LCD REG. BAT PUERTO USB	0.00
5151	NO BREAK REGULADOR DE VOLTAJE UPS FR-1567 KOBLENZ	0.00
5151	REGULADOR DE VOLTAJE 2000VA /1200 WATTS DE 1 CONTACTO SMARTBITT/SBAVRC2000	1,070.73
5151	REGULADOR DE VOLTAJE	0.00
5151	SOLA BASIC MICROVOLT REGULADOR DE VOLTAJE CAPACIDAD 1700 VA/1000W	0.00
5151	REGULADOR DE VOLTAJE INDUSTRIAS SOLA BASIC CVR 2500 2500VA ENTRADA DE 127V	0.00
5151	REGULADOR Y SUPRESOR DE PICOS KOBLENS RS1410	0.00
5151	UPS DE 550 VA/275W, TOPOLOGÍA LINEA INTERACTIVA, ENTRADA 120VCA NEMA 5-15P, Y 8 SALIDAS NEMA 5- 15R, PUERTO USB, CON REGULADOR DE VOLTAJE (AVR) MODELO UT550GU	0.00
5151	UPS DE 550 VA/275W, TOPOLOGÍA LINEA INTERACTIVA, ENTRADA 120VCA NEMA 5-15P, Y 8 SALIDAS NEMA 5- 15R, PUERTO USB, CON REGULADOR DE VOLTAJE (AVR) MODELO UT550GU	0.00
5151	UPS DE 550 VA/275W, TOPOLOGÍA LINEA INTERACTIVA, ENTRADA 120VCA NEMA 5-15P, Y 8 SALIDAS NEMA 5- 15R, PUERTO USB, CON REGULADOR DE VOLTAJE (AVR) MODELO UT550GU	0.00
5151	LAPTOP DELL INSPIRON 14 I5-2450M	0.00
5151	LAPTOP DELL INSPIRON 14 I5-2450M	0.00



CUENTA PÚBLICA 2025
INSTITUTO DE LA MUJER DEL ESTADO DE CAMPECHE
Relación de Bienes Muebles que Componen el Patrimonio
Del 1o. de enero al 31 de diciembre de 2025
(Cifras en Pesos)

Código	Descripción del Bien Mueble	Valor en Libros
5151	LAPTOP DELL INSPIRON 3467 CON CARGADOR	0.00
5151	LAPTOP DELL INSPIRON 3467 CON CARGADOR	0.00
5151	LAPTOP DELL INSPIRON 3467 CON CARGADOR	0.00
5151	LAPTOP DELL INSPIRON 3467 CON CARGADOR	0.00
5151	LAPTOP DELL INSPIRON 3467 CON CARGADOR	0.00
5151	LAPTOP DELL INSPIRON 3467 CON CARGADOR	0.00
5151	LAPTOP DELL INSPIRON 3467 CON CARGADOR	0.00
5151	LAPTOP LENOVO IDEAPAD 310-141SK PROCESADOR INTEL CORE I7-6500U (HASTA 3.10GHZ) MEMORIA RAM DE 8GB DISCO DURO DE 1TB, PANTALLA DE 14" LED, VIDEO INTEL HD GRAPHICS 520, UNIDAD OPTICA NO INCLUIDA	0.00
5151	LAPTOP HYUNDAI PROCESADOR INTEL CELERON N3350 PANTALLA DE 14.1 WEBCAM . MEMORIA 4 GB RAM. DISCO DURO DE 1TB. WIFI +BT. TARJETA DE GRÁFICOS INTEL HD 500	0.00
5151	LAPTOP HYUNDAI PROCESADOR INTEL CELERON N3350 PANTALLA DE 14.1 WEBCAM . MEMORIA 4 GB RAM. DISCO DURO DE 1TB. WIFI +BT. TARJETA DE GRÁFICOS INTEL HD 500	0.00
5151	LAPTOP HYUNDAI PROCESADOR INTEL CELERON N3350 PANTALLA DE 14.1 WEBCAM . MEMORIA 4 GB RAM. DISCO DURO DE 1TB. WIFI +BT. TARJETA DE GRÁFICOS INTEL HD 500	0.00
5151	LAPTOP HYUNDAI PROCESADOR INTEL CELERON N3350 PANTALLA DE 14.1 WEBCAM . MEMORIA 4 GB RAM. DISCO DURO DE 1TB. WIFI +BT. TARJETA DE GRÁFICOS INTEL HD 500	0.00
5151	LAPTOP HYUNDAI PROCESADOR INTEL CELERON N3350 PANTALLA DE 14.1 WEBCAM . MEMORIA 4 GB RAM. DISCO DURO DE 1TB. WIFI +BT. TARJETA DE GRÁFICOS INTEL HD 500	0.00
5151	LAPTOP HYUNDAI PROCESADOR INTEL CELERON N3350 PANTALLA DE 14.1 WEBCAM . MEMORIA 4 GB RAM. DISCO DURO DE 1TB. WIFI +BT. TARJETA DE GRÁFICOS INTEL HD 500	0.00
5151	LAPTOP MARCA HUAWEI. LÍNEA MATEBOOK, MODELO D14, MEMORIA RAM 8 GB DDR4, CAPACIDAD DEL DISCO DURO CAPACIDAD DEL SSD 512 GB, GPU RADEON VEGA 8, PROCESADOR AMD RYZEN 5 3500U, SISTEMA OPERATIVO WINDOWS 10 HOME, BATERÍA DE ION DE LITIO, PANTALLA DE 14".	0.00
5151	LAPTOP MARCA HUAWEI. LÍNEA MATEBOOK, MODELO D14, MEMORIA RAM 8 GB DDR4, CAPACIDAD DEL DISCO DURO CAPACIDAD DEL SSD 512 GB, GPU RADEON VEGA 8, PROCESADOR AMD RYZEN 5 3500U, SISTEMA OPERATIVO WINDOWS 10 HOME, BATERÍA DE ION DE LITIO, PANTALLA DE 14".	0.00
5151	LAPTOP MARCA HUAWEI. LÍNEA MATEBOOK, MODELO D14, MEMORIA RAM 8 GB DDR4, CAPACIDAD DEL DISCO DURO CAPACIDAD DEL SSD 512 GB, GPU RADEON VEGA 8, PROCESADOR AMD RYZEN 5 3500U, SISTEMA OPERATIVO WINDOWS 10 HOME, BATERÍA DE ION DE LITIO, PANTALLA DE 14".	0.00
5151	COMPUTADORA PORTÁTIL HP 245 G7, PANTALLA DE 14", PROCESADOR AMD RYZEN 3 2300U, MEMORIA 8GB RAM, DISCO DURO DE 1TB, 10 HOME DE 64 BIT, GRÁFICOS INTEGRADOS AMD RADEON RX VEGA 6, TECLADO EN ESPAÑOL TECNOLOGÍAS INALÁMBRICAS COMBINACIÓN DE REALTEK 802.11AC (2X2) WI-FI® Y BLUETOOTH® BATERÍA DE IONES DE LITIO DE 3 CELDAS Y 41 WH	0.00
5151	COMPUTADORA PORTÁTIL HP 245 G7, PANTALLA DE 14", PROCESADOR AMD RYZEN 3 2300U, MEMORIA 8GB RAM, DISCO DURO DE 1TB, 10 HOME DE 64 BIT, GRÁFICOS INTEGRADOS AMD RADEON RX VEGA 6, TECLADO EN ESPAÑOL TECNOLOGÍAS INALÁMBRICAS COMBINACIÓN DE REALTEK 802.11AC (2X2) WI-FI® Y BLUETOOTH® BATERÍA DE IONES DE LITIO DE 3 CELDAS Y 41 WH	0.00



CUENTA PÚBLICA 2025
INSTITUTO DE LA MUJER DEL ESTADO DE CAMPECHE
Relación de Bienes Muebles que Componen el Patrimonio
Del 1o. de enero al 31 de diciembre de 2025
(Cifras en Pesos)

Código	Descripción del Bien Mueble	Valor en Libros
5151	COMPUTADORA PORTÁTIL HP 245 G7, PANTALLA DE 14", PROCESADOR AMD RYZEN 3 2300U, MEMORIA 8GB RAM, DISCO DURO DE 1TB, 10 HOME DE 64 BIT, GRÁFICOS INTEGRADOS AMD RADEON RX VEGA 6, TECLADO EN ESPAÑOL TECNOLOGÍAS INALÁMBRICAS COMBINACIÓN DE REALTEK 802.11AC (2X2) WI □FI® Y BLUETOOTH® BATERÍA DE IONES DE LITIO DE 3 CELDAS Y 41 WH	0.00
5151	COMPUTADORA PORTÁTIL HP 245 G7, PANTALLA DE 14", PROCESADOR AMD RYZEN 3 2300U, MEMORIA 8GB RAM, DISCO DURO DE 1TB, 10 HOME DE 64 BIT, GRÁFICOS INTEGRADOS AMD RADEON RX VEGA 6, TECLADO EN ESPAÑOL TECNOLOGÍAS INALÁMBRICAS COMBINACIÓN DE REALTEK 802.11AC (2X2) WI □FI® Y BLUETOOTH® BATERÍA DE IONES DE LITIO DE 3 CELDAS Y 41 WH	0.00
5151	COMPUTADORA PORTÁTIL HP 245 G7, PANTALLA DE 14", PROCESADOR AMD RYZEN 3 2300U, MEMORIA 8GB RAM, DISCO DURO DE 1TB, 10 HOME DE 64 BIT, GRÁFICOS INTEGRADOS AMD RADEON RX VEGA 6, TECLADO EN ESPAÑOL TECNOLOGÍAS INALÁMBRICAS COMBINACIÓN DE REALTEK 802.11AC (2X2) WI □FI® Y BLUETOOTH® BATERÍA DE IONES DE LITIO DE 3 CELDAS Y 41 WH	0.00
5151	COMPUTADORA PORTÁTIL HP 245 G7, PANTALLA DE 14", PROCESADOR AMD RYZEN 3 2300U, MEMORIA 8GB RAM, DISCO DURO DE 1TB, 10 HOME DE 64 BIT, GRÁFICOS INTEGRADOS AMD RADEON RX VEGA 6, TECLADO EN ESPAÑOL TECNOLOGÍAS INALÁMBRICAS COMBINACIÓN DE REALTEK 802.11AC (2X2) WI □FI® Y BLUETOOTH® BATERÍA DE IONES DE LITIO DE 3 CELDAS Y 41 WH	0.00
5151	COMPUTADORA PORTÁTIL HP 245 G7, PANTALLA DE 14", PROCESADOR AMD RYZEN 3 2300U, MEMORIA 8GB RAM, DISCO DURO DE 1TB, 10 HOME DE 64 BIT, GRÁFICOS INTEGRADOS AMD RADEON RX VEGA 6, TECLADO EN ESPAÑOL TECNOLOGÍAS INALÁMBRICAS COMBINACIÓN DE REALTEK 802.11AC (2X2) WI □FI® Y BLUETOOTH® BATERÍA DE IONES DE LITIO DE 3 CELDAS Y 41 WH	0.00
5151	COMPUTADORA PORTÁTIL HP 245 G7, PANTALLA DE 14", PROCESADOR AMD RYZEN 3 2300U, MEMORIA 8GB RAM, DISCO DURO DE 1TB, 10 HOME DE 64 BIT, GRÁFICOS INTEGRADOS AMD RADEON RX VEGA 6, TECLADO EN ESPAÑOL TECNOLOGÍAS INALÁMBRICAS COMBINACIÓN DE REALTEK 802.11AC (2X2) WI □FI® Y BLUETOOTH® BATERÍA DE IONES DE LITIO DE 3 CELDAS Y 41 WH	0.00
5151	COMPUTADORA PORTÁTIL HP 245 G7, PANTALLA DE 14", PROCESADOR AMD RYZEN 3 2300U, MEMORIA 8GB RAM, DISCO DURO DE 1TB, 10 HOME DE 64 BIT, GRÁFICOS INTEGRADOS AMD RADEON RX VEGA 6, TECLADO EN ESPAÑOL TECNOLOGÍAS INALÁMBRICAS COMBINACIÓN DE REALTEK 802.11AC (2X2) WI □FI® Y BLUETOOTH® BATERÍA DE IONES DE LITIO DE 3 CELDAS Y 41 WH	0.00
5151	LAPTOP LENOVOTHINKBOOK 14" INTEL CORE I3 CON CARGADOR	0.00
5151	LAPTOP LENOVOTHINKBOOK 14" INTEL CORE I3 CON CARGADOR	0.00
5151	LAPTOP LENOVOTHINKBOOK 14" INTEL CORE I3 CON CARGADOR	0.00
5151	LAPTOP LENOVOTHINKBOOK 14" INTEL CORE I3 CON CARGADOR	0.00
5151	LAPTOP LENOVOTHINKBOOK 14" INTEL CORE I3 CON CARGADOR	0.00
5151	LAPTOP LENOVOTHINKBOOK 14" INTEL CORE I3 CON CARGADOR	0.00
5151	LAPTOP LENOVOTHINKBOOK 14" INTEL CORE I3 CON CARGADOR	0.00
5151	LAPTOP HUAWEI MATEBOOK 16.1" RYZEN 5 DD512 GB RAM 16 GB CON CARGADOR	0.00
5151	LAPTOP HUAWEI MATEBOOK 16.1" RYZEN 5 DD512 GB RAM 16 GB CON CARGADOR	0.00
5151	LAPTOP HUAWEI MATEBOOK 16.1" RYZEN 5 DD512 GB RAM 16 GB CON CARGADOR	0.00
5151	LAPTOP HUAWEI MATEBOOK 16.1" RYZEN 5 DD512 GB RAM 16 GB CON CARGADOR	0.00



CUENTA PÚBLICA 2025
INSTITUTO DE LA MUJER DEL ESTADO DE CAMPECHE
Relación de Bienes Muebles que Componen el Patrimonio
Del 1o. de enero al 31 de diciembre de 2025
(Cifras en Pesos)

Código	Descripción del Bien Mueble	Valor en Libros
5151	LAPTOP DELL LATITUDE 3520 15.6" INTEL CI5 I5-1135G7 16GB,1TB	0.00
5151	LAPTOP DELL LATITUDE 3520 15.6" INTEL CI5 I5-1135G7 16GB,1TB	0.00
5151	LAPTOP DELL LATITUDE 3520 15.6" INTEL CI5 I5-1135G7 16GB,1TB	0.00
5151	LAPTOP DELL LATITUDE 3520 15.6" INTEL CI5 I5-1135G7 16GB,1TB	0.00
5151	LAPTOP DELL LATITUDE 3520 15.6" INTEL CI5 I5-1135G7 16GB,1TB	0.00
5151	LAPTOP DELL LATITUDE 3520 15.6" INTEL CI5 I5-1135G7 16GB,1TB	0.00
5151	LAPTOP DELL LATITUDE 3520 15.6" INTEL CI5 I5-1135G7 16GB,1TB	0.00
5151	LAPTOP DELL LATITUDE 3520 15.6" INTEL CI5 I5-1135G7 16GB,1TB	0.00
5151	LAPTOP DELL LATITUDE 3520 15.6" INTEL CI5 I5-1135G7 16GB,1TB	0.00
5151	LAPTOP HP 250G8 15.6" INTEL CORE I7 RAM 8 GB DDR4 DISCO DURO SSD 512 GB WIFI BLUETOOTH, WEB CAM, TARJETA GRAFICOS INTEGRADA	0.00
5151	LAPTOP HP 250G8 15.6" INTEL CORE I7 RAM 8 GB DDR4 DISCO DURO SSD 512 GB WIFI BLUETOOTH, WEB CAM, TARJETA GRAFICOS INTEGRADA	0.00
5151	LAPTOP HP 250G8 15.6" INTEL CORE I7 RAM 8 GB DDR4 DISCO DURO SSD 512 GB WIFI BLUETOOTH, WEB CAM, TARJETA GRAFICOS INTEGRADA	0.00
5151	LAPTOP HP 250G8 15.6" INTEL CORE I7 RAM 8 GB DDR4 DISCO DURO SSD 512 GB WIFI BLUETOOTH, WEB CAM, TARJETA GRAFICOS INTEGRADA	0.00
5151	COMPUTADORA PORTATIL (LAPTOP DELL 14" INTEL CORE I5 1235U DISCO DURO 256 GB SSD RAM 8 GB WINDOWS 10	6,270.74
5151	COMPUTADORA PORTATIL (LAPTOP DELL 14" INTEL CORE I5 1235U DISCO DURO 256 GB SSD RAM 8 GB WINDOWS 10	6,270.74
5151	COMPUTADORA PORTATIL (LAPTOP DELL 14" INTEL CORE I5 1235U DISCO DURO 256 GB SSD RAM 8 GB WINDOWS 10	6,270.74
5151	COMPUTADORA PORTATIL (LAPTOP DELL 14" INTEL CORE I5 1235U DISCO DURO 256 GB SSD RAM 8 GB WINDOWS 10	6,270.74
5151	LAPTOP CON VISUALIZACION TACTIL FHD DE 15.6 PULGADAS PROCESADOR INTEL CORE I5 1235U DE 10 NUCLEOS (BEATS I7-1195G7) GRAFICOS INTEL IRIS XE TECLADO RETROALIMENTADO LECTOR DE HUELLAS DACTILARES WIN 11 (16 GB DE RAM 1 TBPCIE SSD) MARCA LENOVO	7,083.56
5151	LAPTOP CON VISUALIZACION TACTIL FHD DE 15.6 PULGADAS PROCESADOR INTEL CORE I5 1235U DE 10 NUCLEOS (BEATS I7-1195G7) GRAFICOS INTEL IRIS XE TECLADO RETROALIMENTADO LECTOR DE HUELLAS DACTILARES WIN 11 (16 GB DE RAM 1 TBPCIE SSD) MARCA LENOVO	7,083.56
5151	LAPTOP CON VISUALIZACION TACTIL FHD DE 15.6 PULGADAS PROCESADOR INTEL CORE I5 1235U DE 10 NUCLEOS (BEATS I7-1195G7) GRAFICOS INTEL IRIS XE TECLADO RETROALIMENTADO LECTOR DE HUELLAS DACTILARES WIN 11 (16 GB DE RAM 1 TBPCIE SSD) MARCA LENOVO	7,083.56
5151	LAPTOP CON VISUALIZACION TACTIL FHD DE 15.6 PULGADAS PROCESADOR INTEL CORE I5 1235U DE 10 NUCLEOS (BEATS I7-1195G7) GRAFICOS INTEL IRIS XE TECLADO RETROALIMENTADO LECTOR DE HUELLAS DACTILARES WIN 11 (16 GB DE RAM 1 TBPCIE SSD) MARCA LENOVO	7,083.56
5151	COMPUTADORA PORTATIL LAPTOP DELL INSPIRON 3535 15.6IN RYZEN 5, 8GB, 512 GB, WINDOWS 11 HOME	5,862.08
5151	COMPUTADORA PORTATIL LAPTOP DELL INSPIRON 3535 15.6IN RYZEN 5, 8GB, 512 GB, WINDOWS 11 HOME	5,862.08
5151	COMPUTADORA PORTATIL LAPTOP DELL INSPIRON 3535 15.6IN RYZEN 5, 8GB, 512 GB, WINDOWS 11 HOME	5,862.08



CUENTA PÚBLICA 2025
INSTITUTO DE LA MUJER DEL ESTADO DE CAMPECHE
Relación de Bienes Muebles que Componen el Patrimonio
Del 1o. de enero al 31 de diciembre de 2025
(Cifras en Pesos)

Código	Descripción del Bien Mueble	Valor en Libros
5151	LAPTOP HUAWEI MATEBOOK D15 RYZEN 7 5700U MEMORIA RAM 16 GB, SSD 512 GB, WINDOWS 11 HOME	9,637.33
5151	LAPTOP HUAWEI MATEBOOK D15 RYZEN 7 5700U MEMORIA RAM 16 GB, SSD 512 GB, WINDOWS 11 HOME	9,637.33
5151	LAPTOP HUAWEI MATEBOOK D15 RYZEN 7 5700U MEMORIA RAM 16 GB, SSD 512 GB, WINDOWS 11 HOME	9,637.34
5151	COMPUTADORA PORTATIL 15.6", PROCESADOR AMD RYZEN 5, DISCO DURI 512 GB SSD, RAM 8 GB, WINDOWS 11, MARCA DELL MODELO 3535	5,826.88
5151	COMPUTADORA PORTATIL 15.6", PROCESADOR AMD RYZEN 5, DISCO DURI 512 GB SSD, RAM 8 GB, WINDOWS 11, MARCA DELL MODELO 3536	5,826.88
5151	COMPUTADORA PORTATIL 15.6", PROCESADOR AMD RYZEN 5, DISCO DURI 512 GB SSD, RAM 8 GB, WINDOWS 11, MARCA DELL MODELO 3537	5,826.88
5151	COMPUTADORA PORTATIL 15.6", PROCESADOR AMD RYZEN 5, DISCO DURI 512 GB SSD, RAM 8 GB, WINDOWS 11, MARCA DELL MODELO 3538	5,826.88
5151	COMPUTADORA PORTATIL 15.6", PROCESADOR AMD RYZEN 5, DISCO DURI 512 GB SSD, RAM 8 GB, WINDOWS 11, MARCA DELL MODELO 3539	5,826.88
5151	COMPUTADORA PORTATIL 15.6", PROCESADOR AMD RYZEN 5, DISCO DURI 512 GB SSD, RAM 8 GB, WINDOWS 11, MARCA DELL MODELO 3540	5,826.88
5151	COMPUTADORA PORTATIL 15.6", PROCESADOR AMD RYZEN 5, DISCO DURI 512 GB SSD, RAM 8 GB, WINDOWS 11, MARCA DELL MODELO 3541	5,826.88
5151	COMPUTADORA PORTATIL 15.6", PROCESADOR AMD RYZEN 5, DISCO DURI 512 GB SSD, RAM 8 GB, WINDOWS 11, MARCA DELL MODELO 3542	5,826.88
5151	COMPUTADORA PORTATIL 15.6", PROCESADOR AMD RYZEN 5, DISCO DURI 512 GB SSD, RAM 8 GB, WINDOWS 11, MARCA DELL MODELO 3543	5,826.88
5151	COMPUTADORA LAPTOP PROCESADOR INTEL CORE I5 1334U DE 13A GENERACION 16 GB RAM, ALMACENAMIENTO DE 1 TB EN DISCO TIPO SSD, PANTALLA DE 15.6 " WINDOWS 11 HOME. GARANTIA DE UN (1) AÑO DE SERVICIOS DE TRASLADO SNS-LA MARCA DELL MODELO DELL 15 DC 15250	15,980.16
5151	COMPUTADORA LAPTOP PROCESADOR INTEL CORE I5 1334U DE 13A GENERACION 16 GB RAM, ALMACENAMIENTO DE 1 TB EN DISCO TIPO SSD, PANTALLA DE 15.6 " WINDOWS 11 HOME. GARANTIA DE UN (1) AÑO DE SERVICIOS DE TRASLADO SNS-LA MARCA DELL MODELO DELL 15 DC 15251	15,980.16
5151	COMPUTADORA LAPTOP PROCESADOR INTEL CORE I5 1334U DE 13A GENERACION 16 GB RAM, ALMACENAMIENTO DE 1 TB EN DISCO TIPO SSD, PANTALLA DE 15.6 " WINDOWS 11 HOME. GARANTIA DE UN (1) AÑO DE SERVICIOS DE TRASLADO SNS-LA MARCA DELL MODELO DELL 15 DC 15252	15,980.16
5151	COMPUTADORA LAPTOP PROCESADOR INTEL CORE I5 1334U DE 13A GENERACION 16 GB RAM, ALMACENAMIENTO DE 1 TB EN DISCO TIPO SSD, PANTALLA DE 15.6 " WINDOWS 11 HOME. GARANTIA DE UN (1) AÑO DE SERVICIOS DE TRASLADO SNS-LA MARCA DELL MODELO DELL 15 DC 15253	15,980.16
5151	COMPUTADORA LAPTOP PROCESADOR INTEL CORE I5 1334U DE 13A GENERACION 16 GB RAM, ALMACENAMIENTO DE 1 TB EN DISCO TIPO SSD, PANTALLA DE 15.6 " WINDOWS 11 HOME. GARANTIA DE UN (1) AÑO DE SERVICIOS DE TRASLADO SNS-LA MARCA DELL MODELO DELL 15 DC 15254	15,980.16



CUENTA PÚBLICA 2025
INSTITUTO DE LA MUJER DEL ESTADO DE CAMPECHE
Relación de Bienes Muebles que Componen el Patrimonio
Del 1o. de enero al 31 de diciembre de 2025
(Cifras en Pesos)

Código	Descripción del Bien Mueble	Valor en Libros
5151	COMPUTADORA LAPTOP PROCESADOR INTEL CORE I5 1334U DE 13A GENERACION 16 GB RAM, ALMACENAMIENTO DE 1 TB EN DISCO TIPO SSD, PANTALLA DE 15.6 " WINDOWS 11 HOME. GARANTIA DE UN (1) AÑO DE SERVICIOS DE TRASLADO SNS-LA MARCA DELL MODELO DELL 15 DC 15255	15,980.16
5151	COMPUTADORA LAPTOP PROCESADOR INTEL CORE I5 1334U DE 13A GENERACION 16 GB RAM, ALMACENAMIENTO DE 1 TB EN DISCO TIPO SSD, PANTALLA DE 15.6 " WINDOWS 11 HOME. GARANTIA DE UN (1) AÑO DE SERVICIOS DE TRASLADO SNS-LA MARCA DELL MODELO DELL 15 DC 15256	15,980.16
5151	COMPUTADORA LAPTOP PROCESADOR INTEL CORE I5 1334U DE 13A GENERACION 16 GB RAM, ALMACENAMIENTO DE 1 TB EN DISCO TIPO SSD, PANTALLA DE 15.6 " WINDOWS 11 HOME. GARANTIA DE UN (1) AÑO DE SERVICIOS DE TRASLADO SNS-LA MARCA DELL MODELO DELL 15 DC 15257	15,980.16
5151	COMPUTADORA LAPTOP PROCESADOR INTEL CORE I5 1334U DE 13A GENERACION 16 GB RAM, ALMACENAMIENTO DE 1 TB EN DISCO TIPO SSD, PANTALLA DE 15.6 " WINDOWS 11 HOME. GARANTIA DE UN (1) AÑO DE SERVICIOS DE TRASLADO SNS-LA MARCA DELL MODELO DELL 15 DC 15258	15,980.16
5151	COMPUTADORA LAPTOP PROCESADOR INTEL CORE I5 1334U DE 13A GENERACION 16 GB RAM, ALMACENAMIENTO DE 1 TB EN DISCO TIPO SSD, PANTALLA DE 15.6 " WINDOWS 11 HOME. GARANTIA DE UN (1) AÑO DE SERVICIOS DE TRASLADO SNS-LA MARCA DELL MODELO DELL 15 DC 15259	15,980.16
5151	COMPUTADORA LAPTOP PROCESADOR INTEL CORE I5 1334U DE 13A GENERACION 16 GB RAM, ALMACENAMIENTO DE 1 TB EN DISCO TIPO SSD, PANTALLA DE 15.6 " WINDOWS 11 HOME. GARANTIA DE UN (1) AÑO DE SERVICIOS DE TRASLADO SNS-LA MARCA DELL MODELO DELL 15 DC 15260	15,980.16
5151	COMPUTADORA LAPTOP PROCESADOR INTEL CORE I5 1334U DE 13A GENERACION 16 GB RAM, ALMACENAMIENTO DE 1 TB EN DISCO TIPO SSD, PANTALLA DE 15.6 " WINDOWS 11 HOME. GARANTIA DE UN (1) AÑO DE SERVICIOS DE TRASLADO SNS-LA MARCA DELL MODELO DELL 15 DC 15261	15,980.16
5151	COMPUTADORA LAPTOP PROCESADOR INTEL CORE I5 1334U DE 13A GENERACION 16 GB RAM, ALMACENAMIENTO DE 1 TB EN DISCO TIPO SSD, PANTALLA DE 15.6 " WINDOWS 11 HOME. GARANTIA DE UN (1) AÑO DE SERVICIOS DE TRASLADO SNS-LA MARCA DELL MODELO DELL 15 DC 15262	15,980.16
5151	COMPUTADORA LAPTOP PROCESADOR INTEL CORE I5 1334U DE 13A GENERACION 16 GB RAM, ALMACENAMIENTO DE 1 TB EN DISCO TIPO SSD, PANTALLA DE 15.6 " WINDOWS 11 HOME. GARANTIA DE UN (1) AÑO DE SERVICIOS DE TRASLADO SNS-LA MARCA DELL MODELO DELL 15 DC 15263	15,980.16
5151	COMPUTADORA LAPTOP PROCESADOR INTEL CORE I5 1334U DE 13A GENERACION 16 GB RAM, ALMACENAMIENTO DE 1 TB EN DISCO TIPO SSD, PANTALLA DE 15.6 " WINDOWS 11 HOME. GARANTIA DE UN (1) AÑO DE SERVICIOS DE TRASLADO SNS-LA MARCA DELL MODELO DELL 15 DC 15264	15,980.16
5151	COMPUTADORA LAPTOP PROCESADOR INTEL CORE I5 1334U DE 13A GENERACION 16 GB RAM, ALMACENAMIENTO DE 1 TB EN DISCO TIPO SSD, PANTALLA DE 15.6 " WINDOWS 11 HOME. GARANTIA DE UN (1) AÑO DE SERVICIOS DE TRASLADO SNS-LA MARCA DELL MODELO DELL 15 DC 15265	15,980.16
5151	COMPUTADORA LAPTOP PROCESADOR INTEL CORE I5 1334U DE 13A GENERACION 16 GB RAM, ALMACENAMIENTO DE 1 TB EN DISCO TIPO SSD, PANTALLA DE 15.6 " WINDOWS 11 HOME. GARANTIA DE UN (1) AÑO DE SERVICIOS DE TRASLADO SNS-LA MARCA DELL MODELO DELL 15 DC 15266	15,980.16



CUENTA PÚBLICA 2025
INSTITUTO DE LA MUJER DEL ESTADO DE CAMPECHE
Relación de Bienes Muebles que Componen el Patrimonio
Del 1o. de enero al 31 de diciembre de 2025
(Cifras en Pesos)

Código	Descripción del Bien Mueble	Valor en Libros
5151	COMPUTADORA LAPTOP PROCESADOR INTEL CORE I5 1334U DE 13A GENERACION 16 GB RAM, ALMACENAMIENTO DE 1 TB EN DISCO TIPO SSD, PANTALLA DE 15.6 " WINDOWS 11 HOME. GARANTIA DE UN (1) AÑO DE SERVICIOS DE TRASLADO SNS-LA MARCA DELL MODELO DELL 15 DC 15267	15,980.16
5151	COMPUTADORA LAPTOP PROCESADOR INTEL CORE I5 1334U DE 13A GENERACION 16 GB RAM, ALMACENAMIENTO DE 1 TB EN DISCO TIPO SSD, PANTALLA DE 15.6 " WINDOWS 11 HOME. GARANTIA DE UN (1) AÑO DE SERVICIOS DE TRASLADO SNS-LA MARCA DELL MODELO DELL 15 DC 15268	15,980.16
5151	COMPUTADORA LAPTOP PROCESADOR INTEL CORE I5 1334U DE 13A GENERACION 16 GB RAM, ALMACENAMIENTO DE 1 TB EN DISCO TIPO SSD, PANTALLA DE 15.6 " WINDOWS 11 HOME. GARANTIA DE UN (1) AÑO DE SERVICIOS DE TRASLADO SNS-LA MARCA DELL MODELO DELL 15 DC 15269	15,980.16
5151	COMPUTADORA LAPTOP PROCESADOR INTEL CORE I5 1334U DE 13A GENERACION 16 GB RAM, ALMACENAMIENTO DE 1 TB EN DISCO TIPO SSD, PANTALLA DE 15.6 " WINDOWS 11 HOME. GARANTIA DE UN (1) AÑO DE SERVICIOS DE TRASLADO SNS-LA MARCA DELL MODELO DELL 15 DC 15270	15,980.16
5151	COMPUTADORA LAPTOP PROCESADOR INTEL CORE I5 1334U DE 13A GENERACION 16 GB RAM, ALMACENAMIENTO DE 1 TB EN DISCO TIPO SSD, PANTALLA DE 15.6 " WINDOWS 11 HOME. GARANTIA DE UN (1) AÑO DE SERVICIOS DE TRASLADO SNS-LA MARCA DELL MODELO DELL 15 DC 15271	15,980.16
5151	COMPUTADORA LAPTOP PROCESADOR INTEL CORE I5 1334U DE 13A GENERACION 16 GB RAM, ALMACENAMIENTO DE 1 TB EN DISCO TIPO SSD, PANTALLA DE 15.6 " WINDOWS 11 HOME. GARANTIA DE UN (1) AÑO DE SERVICIOS DE TRASLADO SNS-LA MARCA DELL MODELO DELL 15 DC 15272	15,980.16
5151	COMPUTADORA LAPTOP PROCESADOR INTEL CORE I5 1334U DE 13A GENERACION 16 GB RAM, ALMACENAMIENTO DE 1 TB EN DISCO TIPO SSD, PANTALLA DE 15.6 " WINDOWS 11 HOME. GARANTIA DE UN (1) AÑO DE SERVICIOS DE TRASLADO SNS-LA MARCA DELL MODELO DELL 15 DC 15273	15,980.16
5151	COMPUTADORA LAPTOP PROCESADOR INTEL CORE I5 1334U DE 13A GENERACION 16 GB RAM, ALMACENAMIENTO DE 1 TB EN DISCO TIPO SSD, PANTALLA DE 15.6 " WINDOWS 11 HOME. GARANTIA DE UN (1) AÑO DE SERVICIOS DE TRASLADO SNS-LA MARCA DELL MODELO DELL 15 DC 15274	15,980.16
5151	COMPUTADORA LAPTOP PROCESADOR INTEL CORE I5 1334U DE 13A GENERACION 16 GB RAM, ALMACENAMIENTO DE 1 TB EN DISCO TIPO SSD, PANTALLA DE 15.6 " WINDOWS 11 HOME. GARANTIA DE UN (1) AÑO DE SERVICIOS DE TRASLADO SNS-LA MARCA DELL MODELO DELL 15 DC 15275	15,980.16
5151	COMPUTADORA LAPTOP PROCESADOR INTEL CORE I5 1334U DE 13A GENERACION 16 GB RAM, ALMACENAMIENTO DE 1 TB EN DISCO TIPO SSD, PANTALLA DE 15.6 " WINDOWS 11 HOME. GARANTIA DE UN (1) AÑO DE SERVICIOS DE TRASLADO SNS-LA MARCA DELL MODELO DELL 15 DC 15276	15,980.16
5151	COMPUTADORA LAPTOP PROCESADOR INTEL CORE I5 1334U DE 13A GENERACION 16 GB RAM, ALMACENAMIENTO DE 1 TB EN DISCO TIPO SSD, PANTALLA DE 15.6 " WINDOWS 11 HOME. GARANTIA DE UN (1) AÑO DE SERVICIOS DE TRASLADO SNS-LA MARCA DELL MODELO DELL 15 DC 15277	15,980.16
5151	COMPUTADORA LAPTOP PROCESADOR INTEL CORE I5 1334U DE 13A GENERACION 16 GB RAM, ALMACENAMIENTO DE 1 TB EN DISCO TIPO SSD, PANTALLA DE 15.6 " WINDOWS 11 HOME. GARANTIA DE UN (1) AÑO DE SERVICIOS DE TRASLADO SNS-LA MARCA DELL MODELO DELL 15 DC 15278	15,980.16



CUENTA PÚBLICA 2025
INSTITUTO DE LA MUJER DEL ESTADO DE CAMPECHE
Relación de Bienes Muebles que Componen el Patrimonio
Del 1o. de enero al 31 de diciembre de 2025
(Cifras en Pesos)

Código	Descripción del Bien Mueble	Valor en Libros
5151	COMPUTADORA LAPTOP PROCESADOR INTEL CORE I5 1334U DE 13A GENERACION 16 GB RAM, ALMACENAMIENTO DE 1 TB EN DISCO TIPO SSD, PANTALLA DE 15.6 " WINDOWS 11 HOME. GARANTIA DE UN (1) AÑO DE SERVICIOS DE TRASLADO SNS-LA MARCA DELL MODELO DELL 15 DC 15279	15,980.16
5151	COMPUTADORA LAPTOP PROCESADOR INTEL CORE I5 1334U DE 13A GENERACION 16 GB RAM, ALMACENAMIENTO DE 1 TB EN DISCO TIPO SSD, PANTALLA DE 15.6 " WINDOWS 11 HOME. GARANTIA DE UN (1) AÑO DE SERVICIOS DE TRASLADO SNS-LA MARCA DELL MODELO DELL 15 DC 15280	15,980.16
5151	ROUTER 54MBOS 4-10/100MBPS CNET WIRELESS G	0.00
5151	ROUTER TP LINK CHIPSET ATHEROS 54M	0.00
5151	MODEM ROUTER INALAMBRICO MCA TP-LINK MODELO TD-W8960N	0.00
5151	ROUTER ADSL2+ TP-LINK COLOR BLANCO CON AZUL	0.00
5151	ROUTER ADSL2+ TP-LINK COLOR BLANCO CON AZUL	0.00
5151	MODEM INALAMBRICO, MARCA TP-LINK MODELO TD-W8960N, TECNOLOGIA ETHERNET: GIGABIT ETHERNET, VELOCIDAD DE TRANSMISION INALAMBRICA : 300 MNIT/S, 2 ANTENA OMNIDIRECCIONAL, 4 PUERTOS RJ45, TECNOLOGIA DE RED 10/100/1000 BASE-T, TECNOLOGIA ADLS2+N, PROTOCOLOS IPV4-IPV6, COMPATIBLE CON WINDOWS-MAC, COLOR NEGRO	0.00
5151	MODEM INALAMBRICO, MARCA TP-LINK MODELO TD-W8960N, TECNOLOGIA ETHERNET: GIGABIT ETHERNET, VELOCIDAD DE TRANSMISION INALAMBRICA : 300 MNIT/S, 2 ANTENA OMNIDIRECCIONAL, 4 PUERTOS RJ45, TECNOLOGIA DE RED 10/100/1000 BASE-T, TECNOLOGIA ADLS2+N, PROTOCOLOS IPV4-IPV6, COMPATIBLE CON WINDOWS-MAC, COLOR NEGRO	0.00
5151	MODEM INALAMBRICO, MARCA TP-LINK MODELO TD-W8960N, TECNOLOGIA ETHERNET: GIGABIT ETHERNET, VELOCIDAD DE TRANSMISION INALAMBRICA : 300 MNIT/S, 2 ANTENA OMNIDIRECCIONAL, 4 PUERTOS RJ45, TECNOLOGIA DE RED 10/100/1000 BASE-T, TECNOLOGIA ADLS2+N, PROTOCOLOS IPV4-IPV6, COMPATIBLE CON WINDOWS-MAC, COLOR NEGRO	0.00
5151	MODEM INALAMBRICO, MARCA TP-LINK MODELO TD-W8960N, TECNOLOGIA ETHERNET: GIGABIT ETHERNET, VELOCIDAD DE TRANSMISION INALAMBRICA : 300 MNIT/S, 2 ANTENA OMNIDIRECCIONAL, 4 PUERTOS RJ45, TECNOLOGIA DE RED 10/100/1000 BASE-T, TECNOLOGIA ADLS2+N, PROTOCOLOS IPV4-IPV6, COMPATIBLE CON WINDOWS-MAC, COLOR NEGRO	0.00
5151	MODEM INALAMBRICO, MARCA TP-LINK MODELO TD-W8960N, TECNOLOGIA ETHERNET: GIGABIT ETHERNET, VELOCIDAD DE TRANSMISION INALAMBRICA : 300 MNIT/S, 2 ANTENA OMNIDIRECCIONAL, 4 PUERTOS RJ45, TECNOLOGIA DE RED 10/100/1000 BASE-T, TECNOLOGIA ADLS2+N, PROTOCOLOS IPV4-IPV6, COMPATIBLE CON WINDOWS-MAC, COLOR NEGRO	0.00
5151	MODEM INALAMBRICO, MARCA TP-LINK MODELO TD-W8960N, TECNOLOGIA ETHERNET: GIGABIT ETHERNET, VELOCIDAD DE TRANSMISION INALAMBRICA : 300 MNIT/S, 2 ANTENA OMNIDIRECCIONAL, 4 PUERTOS RJ45, TECNOLOGIA DE RED 10/100/1000 BASE-T, TECNOLOGIA ADLS2+N, PROTOCOLOS IPV4-IPV6, COMPATIBLE CON WINDOWS-MAC, COLOR NEGRO	0.00
5151	ADAPTADOR DE RED INALAMBRICA 802,11 MCA TRENDNET	0.00
5151	ADAPTADOR DE RED INALAMBRICA 802,11 MCA TRENDNET	0.00
5151	BRACKET DE PARED DE 4 UR CON CHAROLA PARA EQUIPO	0.00
5151	DISCO DURO EXTERNO STBU500100 500GB	0.00
5151	DISCO DURO EXTERNO HP 500GB	0.00
5151	DISCO DURO EXTERNO ADATA HD710	0.00



CUENTA PÚBLICA 2025
INSTITUTO DE LA MUJER DEL ESTADO DE CAMPECHE
Relación de Bienes Muebles que Componen el Patrimonio
Del 1o. de enero al 31 de diciembre de 2025
(Cifras en Pesos)

Código	Descripción del Bien Mueble	Valor en Libros
5151	DISCO DURO EXTERNO ADATA HV100 1TB (SUSTITUIDO POR EL DISCO DURO EXTERNO 1TB MCA. ADATA MOD. HD650 N/S 12920383357)	0.00
5151	DISCO DURO 1 TB ASATA	0.00
5151	DISCO DURO 1 TB ASATA	0.00
5151	DISCO DURO 1 TB ASATA	0.00
5151	DISCO DURO EXTERNO 1TB ADATA HV620S DASHDRIVE 2.5 USB 3.1	0.00
5151	DISCO DURO EXTERNO ADATA HD710PRO	0.00
5151	DISCO DURO EXTERNO 1TB ADATA HD 330	0.00
5151	DISCO DURO EXTERNO 1TB ADATA HD 330	0.00
5151	DISCO DURO EXTERNO 1TB ADATA HD 710	0.00
5151	DISCO DURO PORTATIL 1TB ADATA HD330	0.00
5151	DISCO DURO PORTATIL 1 TB ADATA HV20S	0.00
5151	DISCO DURO PORTATIL 1 TB ADATA HV20S	0.00
5151	DISCO DURO PORTATIL 1 TB ADATA HV20S	0.00
5151	DISCO DURO 2TB HDD330 SLIM NEGRO 3.1	0.00
5151	DISCO DURO PORTATIL DE 1 TB ADATA	0.00
5151	DISCO DURO EXTERNO 1 TB USB 3.0 HDTB510XK3AA HDTB510XK3AA A DATA	0.00
5151	SWITCHPOE 8 PTOS CON 4 POE MOD. FS108P	0.00
5151	SWITCH ADMINISTRADO POE+ L2 WEB-SMART GIGABIT DE 24 PUERTOS 10/100/1000MBPS, 240W, 2 RANURAS SFP GIGABIT DEDICADAS, 52 GBPS, PDU DE 12 TOMACORRIENTES 120V, 3 REPETIDORES / ROUTER WI-FI*, 2,4 GHZ Y 5 GHZ (B/G/N/A/AC), HASTA 45 M DE COBERTURA, 2 BOBINAS DE CABLE CAT6 UTP, 305 METROS, INSTALACIÓN Y MATERIALES ADICIONALES PARA LA INSTALACIÓN DEL CABLEADO ESTRUCTURADO (JACK RJ45, RJ45, CANALETAS, MULTICONTACTO, ENTRE OTROS ACCESORIOS	30.00
5151	UNIFI SWITCH USW-PRO-48 MARCA BIQUITI, UNIFI SWITCH USW16-POE MARCA NETWORKS, MODULO JACK 110 CAT 6 MARCA LINKEDPRO, PROTECTORES ANTIPOLVO PARA PUERTOS RJ45, INCLUYE MATERIALES DE INSTALACION Y MANO DE OBRA	16,292.94
5151	ACCESS POINT ARUBA IAP93 INSTAN 802.11 A/B/G/N 802.3AF	0.00
5151	ACCESS POINT ARUBA IAP93 INSTAN 802.11 A/B/G/N 802.3AF	0.00
5151	ACCESS POINT ARUBA IAP93 INSTAN 802.11 A/B/G/N 802.3AF	0.00
5151	ACCESS POINT ARUBA IAP93 INSTAN 802.11 A/B/G/N 802.3AF	0.00
5151	FOTOCOPIADORA MULTIFUNCIONAL XEROX 3550	0.00
5151	FOTOCOPIADORA MULTIFUNCIONAL XEROX EC7836	0.00
5151	EQUIPO MULTIFUNCIONAL XEROX MOD. WC7836	122.98
5151	EQUIPO MULTIFUNCIONAL IMPRESORA EPSON ECOTANK L3250 DE INYECCION DE TINTA A COLOR CON WIFI	0.00
5151	IMPRESORA MULTIFUNCIONAL/ INYECCION TINTA/ COLOR WIFI/ USB BROTHER	5,397.86
5151	IMPRESORA MULTIFUNCIONAL/ INYECCION TINTA/ COLOR WIFI/ USB BROTHER	5,397.86
5191	VENTILADOR DE PISO MOD 3348	0.00
5191	VENTILADOR DE PISO MOD 3348	0.00
5191	VENTILADOR DE PEDESTAL CON ASPAS DE METAL AJUSTE DE ALTURA CON BASE REDONDA TAMAÑO DE 20 PULGADAS MODELO PO-20F	599.44
5191	VENTILADOR DE PEDESTAL CON ASPAS DE METAL AJUSTE DE ALTURA CON BASE REDONDA TAMAÑO DE 20 PULGADAS MODELO PO-20F	599.44



CUENTA PÚBLICA 2025
INSTITUTO DE LA MUJER DEL ESTADO DE CAMPECHE
Relación de Bienes Muebles que Componen el Patrimonio
Del 1o. de enero al 31 de diciembre de 2025
(Cifras en Pesos)

Código	Descripción del Bien Mueble	Valor en Libros
5191	VENTILADOR DE PEDESTAL DE 3 ASPAS DE METAL DE 20" MARCA VEN COOL MOD. VC-328	597.54
5191	VENTILADORES DE PEDESTAL	0.00
5191	VENTILADORES DE PEDESTAL	0.00
5191	VENTILADORES DE PEDESTAL	0.00
5191	VENTILADOR DE PEDESTAL 3 VELOCIDADES MARCA GUTSTARK	0.00
5191	VENTILADOR DE PEDESTAL 3 VELOCIDADES MARCA GUTSTARK	0.00
5191	VENTILADOR DE PEDESTAL 3 VELOCIDADES MARCA GUTSTARK	0.00
5191	VENTILADOR DE PEDESTAL 3 VELOCIDADES MARCA GUTSTARK	0.00
5191	VENTILADOR DE PEDESTAL 3 VELOCIDADES MARCA GUTSTARK	0.00
5191	VENTILADOR DE PISO INDUSTRIAL DE 3 VELOCIDADES VIENTO DE ALTA VELOCIDAD, ESTRUCTURA METALICA MARCA COMERCIAL ELECTRIC MOD. 146172	1,315.51
5191	VENTILADOR DE PISO INDUSTRIAL DE 3 VELOCIDADES VIENTO DE ALTA VELOCIDAD, ESTRUCTURA METALICA MARCA COMERCIAL ELECTRIC MOD. 146172	1,315.51
5191	VENTILADOR DE PISO INDUSTRIAL DE 3 VELOCIDADES VIENTO DE ALTA VELOCIDAD, ESTRUCTURA METALICA MARCA COMERCIAL ELECTRIC MOD. 146172	1,315.51
5191	VENTILADOR DE PISO INDUSTRIAL DE 3 VELOCIDADES VIENTO DE ALTA VELOCIDAD, ESTRUCTURA METALICA MARCA COMERCIAL ELECTRIC MOD. 146172	1,315.51
5191	VENTILADOR DE PISO INDUSTRIAL DE 3 VELOCIDADES VIENTO DE ALTA VELOCIDAD, ESTRUCTURA METALICA MARCA COMERCIAL ELECTRIC MOD. 146172	1,315.51
5191	VENTILADOR DE PISO INDUSTRIAL DE 3 VELOCIDADES VIENTO DE ALTA VELOCIDAD, ESTRUCTURA METALICA MARCA COMERCIAL ELECTRIC MOD. 146172	1,315.51
5191	ASPIRADORA MULTIUSOS PARA LIQUIDOS Y SECOS 3 GAL MARCA KOBLENZ	0.00
5191	ASPIRADORA MULTIUSOS PARA LIQUIDOS Y SECOS 3 GAL MARCA KOBLENZ	0.00
5191	ENGARGOLADORA DE ARILLO PLASTICO KOMBO 500GBC	0.00
5191	ENGARGOLADORA KOMBO	0.00
5191	ENGARGOLADORA KOMBO 450 GBC	0.00
5191	HORNO DE MICROONDAS ACERO INOXIDABLE 1.6 MARCA GE PROFILES	0.00
5191	HORNO ELECTRICO Y FREIDORA DE AIRE MULTI-OVEN 25 L MARCA HOLSTEIN	0.00
5191	HORNO PARA 4 CHAROLAS DE MIRILLA PANADERIA, SOLUCHEF	9,212.51
5191	HORNO DE MICROONDAS MEDIDAS APROXIMADAS DE 1.4 PIES CUBICOS, ACABADO ESPEJO, MIDEA/MDK14S2MB	2,635.73
5191	RELOJ CHECADOR BIOMETRICO ZKSOFTWARE B1-C	0.00
5191	RELOJ CHECADOR ZKS UA680	0.00
5191	TOSTADOR DE PAN CON CAPACIDAD PARA 2 REBANADAS MARCA T-FAL	0.00
5191	TOSTADOR DE PAN CON CAPACIDAD PARA 2 REBANADAS MARCA T-FAL	0.00
5191	REFRIGERADOR 25 PIES COLOR PLATEADO MARCA LG	33,633.12
5191	REFRIGERADOR 14 PIES CUBICOS GRIS OSCURO, CON AHORRO DE ENERGIA, CAJON LEGUMBRERO, 2 ANAQUELES EN PUERTA, HUEVERA, LUZ, MABE/RME360FZMRP01	9,689.75
5211	PANTALLA DE PARED ENROLLADA CON RESORTE	0.00



CUENTA PÚBLICA 2025
INSTITUTO DE LA MUJER DEL ESTADO DE CAMPECHE
Relación de Bienes Muebles que Componen el Patrimonio
Del 1o. de enero al 31 de diciembre de 2025
(Cifras en Pesos)

Código	Descripción del Bien Mueble	Valor en Libros
5211	PANTALLA DE TRIPIE BLANCA	0.00
5211	PANTALLA DE TRIPIE PARA PROYECCION DE 1.78 X 1.78	0.00
5211	PANTALLA DE PROYECCION BLANCA DE TRIPIEE 2.03X2.03	0.00
5211	PANTALLA DE PROYECCION BLANCA DE TRIPIEE 2.03X2.03	0.00
5211	PANTALLA DE PROYECCION BLANCA DE TRIPIEE 2.03X2.03	0.00
5211	PANTALLA DE PROYECCION BLANCA DE TRIPIEE 2.03X2.03	0.00
5211	PANTALLA DE PROYECCION BLANCA DE TRIPIEE 2.03X2.03	0.00
5211	PANTALLA DE PROYECCION BLANCA DE TRIPIEE 2.03X2.03	0.00
5211	PANTALLA DE PROYECCION BLANCA DE TRIPIEE 2.03X2.03	0.00
5211	PANTALLA DE PROYECCION BLANCA DE TRIPIEE 2.03X2.03	0.00
5211	PANTALLA DE TRIPIE PARA PROYECCION DE 1.78 X 1.78	0.00
5211	PANTALLA DE TRIPIE PARA PROYECCION DE 1.52X1.52	0.00
5211	PANTALLA PORTÁTIL CON TRIPIE PARA PROYECTAR DE 1.50 M X 1.50M	0.00
5211	PANTALLA PORTÁTIL CON TRIPIE PARA PROYECTAR DE 1.50 M X 1.50M	0.00
5211	VIDEO PROYECTOR DIGITAL BENQ MOD MP515	0.00
5211	VIDEO PROYECTOR MX501	0.00
5211	VIDEOPROYECTOR EPSON H429A	0.00
5211	ACER MINI VIDEO PROYECTOR LED WVGA 854X480 ACER C120	0.00
5211	VIDEOPROYECTOR EPSON PWS11	0.00
5211	VIDEOPROYECTOR EPSON PWS11	0.00
5211	VIDEOPROYECTOR EPSON W11	0.00
5211	VIDEOPROYECTOR SONY VPL DX100	0.00
5211	ACER MINI VIDEO PROYECTOR C120 LED WVGA 100LUM N/S EYJE001016411005835901	0.00
5211	VIDEOPROYECTOR EPSON POWERLITHE S31+	0.00
5211	VIDEOPROYECTOR EPSON POWERLITHE S31+	0.00
5211	VIDEOPROYECTOR EPSON POWERLITHE S31+	0.00
5211	VIDEOPROYECTOR EPSON POWERLITHE S31+	0.00
5211	VIDEOPROYECTOR EPSON POWERLITE S31+	0.00
5211	VIDEOPROYECTOR EPSON POWERLITHE S31+	0.00
5211	VIDEOPROYECTOR EPSON POWERLITHE S31+	0.00
5211	VIDEOPROYECTOR EPSON POWERLITE S31+	0.00
5211	PROYECTOR EPSON POWERLITE S39	0.00
5211	PROYECTOR	0.00
5211	PROYECTOR	0.00
5211	PROYECTOR INFOCUS IN112 PORTÁTIL CON ALTA RESOLUCIÓN., LUMENES 3800, RESOLUCIÓN 800 X 600.	0.00
5211	PROYECTOR INFOCUS IN112 PORTÁTIL CON ALTA RESOLUCIÓN., LUMENES 3800, RESOLUCIÓN 800 X 600.	0.00
5211	PROYECTOR BenQ MX560C DLP, 1024 X768 XGA, 4000 LÚMENESS/	10,172.52
5211	PROYECTOR BenQ MX560C DLP, 1024 X768 XGA, 4000 LÚMENESS/	10,172.51
5211	XENIX 1202 SFX MEZCLADORA DE 12 CANALES EFECTOS Y USB MARCA BEHRINGER	0.00
5211	TV LG 21"	0.00
5211	TELEVISION LG LCD 50 PULGADAS	0.00



CUENTA PÚBLICA 2025
INSTITUTO DE LA MUJER DEL ESTADO DE CAMPECHE
Relación de Bienes Muebles que Componen el Patrimonio
Del 1o. de enero al 31 de diciembre de 2025
(Cifras en Pesos)

Código	Descripción del Bien Mueble	Valor en Libros
5211	TELEVISION DE MONITOREO MCA TOSHIBA 24"	0.00
5211	TELEVISION MCA LG MOD. 32LH500B DE 32 PULGADAS PANTALLA FULL	0.00
5211	PANTALLA SMART TV 50 PULGADAS SAMSUNG CRYSTAL UHD DU7200 4 K WIFI TYZEN HDMI NEGRO	8,300.82
5211	PANTALLA SMART TV 50 PULGADAS SAMSUNG CRYSTAL UHD DU7200 4 K WIFI TYZEN HDMI NEGRO	8,300.82
5211	TV 65 PULGADAS 4K SMART TV LED. LG / 65UR78	9,668.19
5211	ESTEREO DOKING WHG-CX5IP MCA SONY CON 2 BOCINAS	0.00
5211	BAFLE AMPLIFICADO 15" MARCA RADSON	0.00
5211	BAFLES AMPLIFICADOS 15" MARCA RADSON	0.00
5211	PAR DE BOCINAS YAMAHA NS-AW190BL	0.00
5211	BOCINA AMPLIFICADA DE 15" MARCA KSR MODELO KSA-9015BT	0.00
5211	BOCINA PORTATIL CON MICROFONO ALAMBRICO POWER CO XP-8000BK, 4200 W, NEGRO, BLUETOOTH WOOFER DE 8" COMPATIBLE CON BLUETOOTH/MICROSD/USB/AUX IN/FM, BATERIA RECARGABLE DE HASTA 10 HORAS DE DURACION, INCLUYE CONTROL REMOTO Y UN MICROFONO. MARCA POER CO.	0.00
5211	BAFLE DE 12" CON TECNOLOGIA KSL-LINK (INCLUYE MICROFONO INALAMBRICO, CABLE PARA CARGAR LA BATERIA)	0.00
5211	BAFLE DE 12" CON TECNOLOGIA KSL-LINK (INCLUYE MICROFONO INALAMBRICO, CABLE PARA CARGAR LA BATERIA)	0.00
5211	BAFLE DE 12" CON TECNOLOGIA KSL-LINK (INCLUYE MICROFONO INALAMBRICO, CABLE PARA CARGAR LA BATERIA)	0.00
5211	BAFLE DE 12" CON TECNOLOGIA KSL-LINK (INCLUYE MICROFONO INALAMBRICO, CABLE PARA CARGAR LA BATERIA)	0.00
5211	BOCINA BAFLE, ALTAVOZ ACTIVO DE 12 PULGADAS (2000W, CAJA ABIERTA, 2 SOPORTES DE ALTAVOZ DE ACERO	0.00
5211	BOCINA BAFLE, ALTAVOZ ACTIVO DE 12 PULGADAS (2000W, CAJA ABIERTA, 2 SOPORTES DE ALTAVOZ DE ACERO	0.00
5211	KIT DE BAFLES (2 PIEZAS) AMPLIFICADO RECARGABLE Y PASIVO (WOOFER DE 15" 38.1) POTENCIA DE SALIDA DE AUDIO DE 26,900W PMPOHASTA 6 HORAS DE MUSICA CONTINUA, CONTROL REMOTO, CABLE POLARIZADO DE 6 MTS PARA SU CONEXIÓN Y CABLE DE ALIMENTACION PARA BATERIA RECARGABLE	10.00
5211	REPRODUCTOR DE BLUE RAY Y DVD	0.00
5211	MICROFONO	0.00
5211	MICROFONO CONDENSADOR SHURE MX412 D/S SUPER-CARDIOIDE	0.00
5211	SISTEMA PROFESIONAL DE MICROFONOS INALAMBRICOS UHF MARCA XTUGA	0.00
5211	SISTEMA PROFESIONAL DE MICROFONOS INALAMBRICOS UHF MARCA XTUGA	0.00
5211	MICROFONO INALAMBRICO	0.00
5211	MICROFONO INALAMBRICO	0.00
5211	JUEGO DE CUATRO MICROFONOS DE CONDENSADOR XLR MARCA SHER	0.00
5211	DJI MIC 2 TRANSMISOR (SHADOW BLACK) MICROFONO INALAMBRICO CON CANCELACIÓN DE RUIDO INTELIGENTE, 14 HORAS DE GRABACIÓN INTERNA, 6 HORAS DE BATERIA, FIJACIÓN MAGNETICA, BLUETOOTH, VLOGS	6,383.35
5221	TORRE DE JUEGOS	0.00
5221	ANDADERA INFANTIL MARCA INFANTIL	0.00
5221	ANDADERA INFANTIL MARCA INFANTIL	0.00
5221	ANDADERA INFANTIL MARCA INFANTIL	0.00



CUENTA PÚBLICA 2025
INSTITUTO DE LA MUJER DEL ESTADO DE CAMPECHE
Relación de Bienes Muebles que Componen el Patrimonio
Del 1o. de enero al 31 de diciembre de 2025
(Cifras en Pesos)

Código	Descripción del Bien Mueble	Valor en Libros
5221	ANDADERA INFANTIL MARCA INFANTIL	0.00
5221	JUEGOS INFANTILES (CENTRO DE DIVERSION INFANTIL 3 EN 1 CON RESBALADILLA COLUMPIO Y CANASTA DE BALONCESTO PARA EXTERIOR INTERIOR JARDIN MULTICOLOR. RECOMENDADO PARA NIÑOS DE 1 A 4 AÑOS. MARCA MINI MUNDO MOD. GHT185	0.00
5221	JUEGOS INFANTILES (CENTRO DE DIVERSION INFANTIL 3 EN 1 CON RESBALADILLA COLUMPIO Y CANASTA DE BALONCESTO PARA EXTERIOR INTERIOR JARDIN MULTICOLOR. RECOMENDADO PARA NIÑOS DE 1 A 4 AÑOS. MARCA MINI MUNDO MOD. GHT185	0.00
5221	COLUMPIO PARA AREA RECREATIVA CARACTERISTICAS MINIMAS: PARA EXTERIOR, INFANTILES EDADES DE 6-12 AÑOS, CAPACIDAD DE 2 USUARIOS GENERICO	24,128.00
5221	PORTERIA PARA AREA DEPORTIVA CARACTERISTICAS MINIMAS: PARA EXTERIOR, DE METAL, EDADES DE 6-12 AÑOS, DIMENSIONES 2.44M X 1.77M ENERSPORT	0.00
5221	PORTERIA PARA AREA DEPORTIVA CARACTERISTICAS MINIMAS: PARA EXTERIOR, DE METAL, EDADES DE 6-12 AÑOS, DIMENSIONES 2.44M X 1.77M ENERSPORT	0.00
5231	CAMARA NIKON COOLPIX S27000	0.00
5231	CAMARA NIKON COOLPIX S27000	0.00
5231	CAMARA NIKON COOLPIX S27000	0.00
5231	CAMARA NIKON COOLPIX	0.00
5231	CAMARA CANON POWERSHOT SX400 16 MEGAPIXELES	0.00
5231	CAMARA DIGITAL NIKON KOOLPIX S3700	0.00
5231	CAMARA DIGITAL NIKON KOOLPIX S3700	0.00
5231	CAMARA DIGITAL NIKON KOOLPIX S3700	0.00
5231	CAMARA DIGITAL CANON	0.00
5231	CAMARA FOTOGRAFICA EOS REBEL T5 18MP	0.00
5231	CAMARA FOTOGRAFICA CANON EOS 2000D	10.50
5231	CAMARA FOTOGRAFICA CANON EOS 2000D	10.50
5231	CAMARA EOS R6 MAS LENTE RF24-105 MM F 7.1 STM COLOR NEGRO MARCA CANON	33,745.52
5231	VIDEOCAMARA SONY HDR-CX220	0.00
5231	VIDEOCAMARA SONY HANDYCAM HDR-CX405 FULL HD	0.00
5231	DJI PARA CREADORES MARCA OSMO POCKET 3	7,202.51
5231	CAMARA PORTATIL DJI PACK PARA CREADORES OSMO POCKET 3 CON CMOS 1" Y 4K/120 FPS, ESTABILIZACION EN 3 EJES, SEGUIMIENTO DE CARAS/OBJETIVOS, ENFOQUE RÁPIDO, INCLUYE MICROFONO PARA SONIDO NITIDO CON LOS SIGUIENTES ACCESORIOS: 2 TARJETAS DE MEMORIA MICRO SD ADATA DE 512 GB, MICROSDXC/SDCHUHS-I U3 CLASS 10 (V30S) A2, N/S AUSDX512GUI3V30SA2-RA1, 1 DISCO DURO EXTERNO 4TB, ADATA N/S 101121459341, 1 PAQUETE DE JUEGO DE FILTROS MAGNETICOS NEEWER UV ND, CPL, COMPATIBLE CON DJI OSMO POCKET 3, 6 PACK UV CPL ND16 ND32 ND6 ND256 CPL FILTRO POLARIZADOR Y DENSIDAD NEUTRA, VIDIRO OPTICO HD MULTICAPA/MARCO ALUMINIO N/S OP3-FI731-M Y LAMPARA DE PIE LED REGULABLE HIYUMI CON CONTROL REMOTO N/S S3BK	24,191.65
5231	ESTABILIZADOR DJI OSMO MOBILE 6	0.00
5231	LENTE EF 16-35 MM F/4 IS USM ULTRA GRAN ANGULAR MARCA CANON	12,843.64
5291	CASA DE JUEGO INFANTIL. CASA DE JUGUETE (PLASTICO DURO MULTICOLOR) CON PUERTAS Y VENTANAS ABATIBLES. MEDIDAS: ALTO 87.5 CM, ANCHO 35.5 CM Y FONDO 118 CM	0.00



CUENTA PÚBLICA 2025
INSTITUTO DE LA MUJER DEL ESTADO DE CAMPECHE
Relación de Bienes Muebles que Componen el Patrimonio
Del 1o. de enero al 31 de diciembre de 2025
(Cifras en Pesos)

Código	Descripción del Bien Mueble	Valor en Libros
5291	JUGUETES (ESCRITORIO INFANTIL DE PLASTICO CON CAJONES PARA NIÑOS ENTRE 2 Y 7 AÑOS QUE INCLUYA SILLA DE PLASTICO, PORTALÁPICES Y DE FACIL ARMADO)	0.00
5291	SILLA PORTA BEBE	0.00
5291	SILLA PORTA BEBE	0.00
5291	SILLA PORTA BEBE	0.00
5311	BASCULA MECANICA CON ESTADIMETRO CAP.140KG	0.00
5311	BASCULA DE BAÑO BALANZA MECANICA PRECISA BALANZA MEDIDA PESO CORPORAL DOITOOOL	0.00
5311	BASCULA PARA BEBE MULTIDIGITAL PROFESIONAL KEENSO	0.00
5311	CAMA DE MASAJE D/LUJO 2 SECCIONES 195X70	0.00
5311	CAMA HOSPITALARIA MANUAL 3 MANIVELAS CON BASE DE REJILLA HANDY	25,334.40
5311	CAMILLA PLEGABLE FABRICADA CON ALUMINIO CON 2 CINTURONES DE SEGURIDAD	4,898.97
5311	ESTERILIZADOR MODELO 18-ED MARCA CAISA	0.00
5311	MESA PASTEUR CROMADA DE 40X50X80	0.00
5311	MESA DE EXPLORACION	0.00
5311	MESA DE EXPLORACION	0.00
5311	MESA PASTEUR TUBULAR CROMADA MARCA CAISA	0.00
5311	CAMA PARA EXPLORACION MEDICA MODELO FUTURO CON PIERNERAS	0.00
5311	MESA DE EXPLORACION CON PIERNERAS	9,162.98
5311	ULTRASONIDO MEDICO: MARCA ECOMED, MODELO EUS-GB, EQUIPO DE ULTRASONIDO PORTÁTIL - MODOS: B, B/B, 4B, B/M, M - ESCALA DE GRISES: 256 - PANTALLA: 12 TT-LCD B-N - TRANSDUCTOR: CONVEXO - APLICACIONES: GINECOLOGICA S, OBSTETRICAS, ABDOMINALES - TECLADO - AJUSTE DE GANANCIA Y FRECUENCIA PESO: 6 KG - FUENTE DE ENERGÍA: 110-240 V	0.00
5311	ULTRASONIDO MEDICO: MARCA ECOMED, MODELO EUS-GB, EQUIPO DE ULTRASONIDO PORTÁTIL - MODOS: B, B/B, 4B, B/M, M - ESCALA DE GRISES: 256 - PANTALLA: 12 TT-LCD B-N - TRANSDUCTOR: CONVEXO - APLICACIONES: GINECOLOGICA S, OBSTETRICAS, ABDOMINALES - TECLADO - AJUSTE DE GANANCIA Y FRECUENCIA PESO: 6 KG - FUENTE DE ENERGÍA: 110-240 V	0.00
5311	ULTRASONIDO PORTATIL MARCA MINDRAY MODELO DP10 CON 2 TRANSDUCTORES (CONVEXO Y ENDOCAVITARIO)	56,739.79
5311	ULTRASONIDO PORTATIL MARCA MINDRAY MODELO DP10 CON 2 TRANSDUCTORES (CONVEXO Y ENDOCAVITARIO)	56,739.79
5311	ULTRASONIDO PORTATIL MARCA MINDRAY MODELO DP10 CON 2 TRANSDUCTORES (CONVEXO Y ENDOCAVITARIO)	60,400.42
5311	LAMPARA PARA EXPLORACION DE MAMA BREAST LIGTH	0.00
5311	COLCHON INDIVIDUAL, COLOR DREAM	1,544.95
5311	COLCHON INDIVIDUAL, COLOR DREAM	1,544.95
5311	COLCHON INDIVIDUAL, COLOR DREAM	1,544.95
5311	COLCHON INDIVIDUAL, COLOR DREAM	1,544.95
5311	COLCHON MATRIMONIAL ANTIACAROS Y ANTIBACTERIAL	3,090.78
5311	COLCHON MATRIMONIAL ANTIACAROS Y ANTIBACTERIAL	3,090.78
5311	COLCHON MATRIMONIAL ANTIACAROS Y ANTIBACTERIAL	3,090.78
5311	COLCHON MATRIMONIAL ANTIACAROS Y ANTIBACTERIAL	3,090.78
5311	COLCHON MATRIMONIAL SERTA	0.00
5311	COLCHON MATRIMONIAL SERTA	0.00



CUENTA PÚBLICA 2025
INSTITUTO DE LA MUJER DEL ESTADO DE CAMPECHE
Relación de Bienes Muebles que Componen el Patrimonio
Del 1o. de enero al 31 de diciembre de 2025
(Cifras en Pesos)

Código	Descripción del Bien Mueble	Valor en Libros
5311	COLCHON MATRIMONIAL SERTA	0.00
5311	COLCHON MATRIMONIAL SERTA	0.00
5311	GLUCOMETRO SMART (1 GLUCOMETRO BLUETOOTH, 1 LANCETeadOR) DIAMAN	0.00
5311	GLUCOMETRO SMART (1 GLUCOMETRO BLUETOOTH, 1 LANCETeadOR) DIAMAN	0.00
5311	GABINETE	0.00
5311	GABINETE	0.00
5311	SILLA DE RUEDAS ESTANDAR MARCA HERGOM	0.00
5311	SILLA DE RUEDAS PLEGABLE NEGRO RESISTENTE MOBICARE	0.00
5311	SILLA DE RUEDAS, COMPACTA LIGERA PLEGABLE DESCANSA BRAZOS CINTURON DE SEGURIDAD DESCANSA PIES DESMONTABLES, ESTRUCTURA DE ACERO. MEDICAL STORE	1,572.33
5311	NEBULIZADOR DE MOTOR BI-RICH	0.00
5311	COLPOSCOPIO ESTÁNDAR AL-103VCS MEDGYN	0.00
5311	COLPOSCOPIO DE PEDESTAL M:VISUAL TECHNOLOGY M:VT300	0.00
5311	COLPOSCOPIO DE BRAZO PANTOGRAFICO DOBLE LAMPARA MOD YDJ-III MARCA MICROGYN	0.00
5311	MEDIDOR DE PRESION ARTERIAL PARA ANTEBRAZO DIGITAL PULSOVITAL	0.00
5311	IMPRESORA TERMICA SONY UP-X898MD	2,000.00
5311	IMPRESORA TERMICA SONY UP-X898M D	6,000.00
5311	IMPRESORA TERMICA PARA ULTRASONIDOS DIGITAL COMPACTA, MEDIDAS 88MM X 154 MM X 240MM, TAMAÑO A6 BLANCO Y NEGRO MODELO SONY UP-X898MD	21,498.28
5321	PINZA KOGAN MARCA MEDGYN	0.00
5411	AUTOMOVIL TIPO SEDAN ATTITUDE SE MCA DODGE MOD 2017	0.00
5411	AUTOMOVIL FIAT UNO ATTRACTIVE MOD. 2015	0.00
5411	AUTOMOVIL TIPO RIO SEDAN 2019	0.00
5411	CAMION FORD F350	0.00
5411	UNIDAD MOVIL INTEGRAL CAMION FORD F350 MOD 2016	0.00
5411	CAMION RAM 4000 CHASIS PL 4X2 8 CIL COLOR BLANCO 5 VEL MOD. 2018	0.00
5411	CAMIONETA FORD RANGER CREW 2009	0.00
5411	CAMIONETA RAV 4 MARCA TOYOTA MODELO 2011 CON ESTRIBOS	0.00
5411	CAMIONETA H100 BY DODGE WAGON MOD 2012	0.00
5411	CAMIONETA RAV 4 3RA FILA MARCA TOYOTA MODELO 2012	0.00
5411	CAMIONETA URVAN MCA NISSAN MOD. 2017	0.00
5411	CAMIONETA NISSAN NP300 MOD. 2020	0.00
5411	CAMIONETA (ERTIGA GLX 1.5LT 4 CIL 2WD TA4 7 PAS 5 PTAS COLOR EXTERIOR BLANCO PERLADO, TRANSMISION AUTOMATICA , 4 CILINDROS, 5 PUERTAS 7 PASAJEROS MARCA SUZUKI)	398,560.00
5411	CAMIONETA (SUNRAY PASAJEROS 2025 PASS SMART BY GML COLOF EXTERIOR BLANCO, TRANSMISION MANUAL, 4 CILINDROS, 5 PUERTAS, 17 PASAJEROS MARCA GML)	627,639.58
5411	MOTOCICLETA MOD 2012	0.00
5411	AUTOMOVIL VIRTUS TRENDLI-TRENDLINE	124,666.67
5411	TRACTOCAMION KENWORTH 2003	0.00
5421	UNIDAD MOVIL EQUIPADA CON PLANTA DE LUZ Y CASETA ACUSTICA	0.00
5421	UNIDAD MOVIL EQUIPADA	0.00
5421	UNIDAD MOVIL EQUIPADA CON PLANTA DE LUZ Y CASETA ACUSTICA	0.00



CUENTA PÚBLICA 2025
INSTITUTO DE LA MUJER DEL ESTADO DE CAMPECHE
Relación de Bienes Muebles que Componen el Patrimonio
Del 1o. de enero al 31 de diciembre de 2025
(Cifras en Pesos)

Código	Descripción del Bien Mueble	Valor en Libros
5641	AIRE ACONDICIONADO TIPO MINI SPLIT DE 1 TR- MCA YORK	0.00
5641	AIRE ACONDICIONADO MS18Y TIPO MINI SPLIT DE 18000 BTU YORK	0.00
5641	AIRE ACONDICIONADO VENTANA LG 11500 TBU/H	0.00
5641	AIRE ACONDICIONADO MINI SPLIT 24000 BTU MARCA SAMSUNG MOD. AR24MCFRBWK/AX	2,199.41
5641	SISTEMA DE REFRIGERACION/AIRE ACONDICIONADO	4,079.95
5641	SISTEMA DE REFRIGERACION/AIRE ACONDICIONADO	4,079.95
5641	AIRE ACONDICIONAD O TIPO MINI SPLIT, MARCA PRIME INVERTER DE 24,000 BTU/HR, 220V. 60 HZ, 1 FASE MODELO: EMPRC242-U	8,056.20
5641	AIRE ACONDICIONADO TIPO MINI SPLIT, MARCA PRIME INVERTER DE 24,000 BTU/HR, 220V. 60 HZ, 1 FASE MODELO: EMPRC242-U	8,056.20
5641	AIRE ACONDICIONADO MINI SPLIT 18000 BTU HISENSE	8,399.24
5641	AIRE ACONDICIONADO MINI SPLIT 18000 BTU HISENSE	8,399.24
5641	AIRE ACONDICIONADO MINI SPLIT 18000 BTU HISENSE	8,399.24
5641	AIRE ACONDICIONADO MINI SPLIT 18000 BTU HISENSE	8,399.24
5641	AIRE ACONDICIONADO MINI SPLIT 18000 BTU HISENSE	8,399.25
5641	AIRE ACONDICIONADO MINI SPLIT 18000 BTU HISENSE	8,399.25
5641	AIRE ACONDICIONADO MINI SPLIT 18000 BTU HISENSE	8,399.25
5651	AMPLIFICADOR DE POTENCIA	0.00
5651	CENTRAL TELEFONICA 3 LINEAS 8 EXT. HIBRIDAS (EXPANDIBLE A 8 LINEAS, 24 EXTENSIONES)	0.00
5651	CONMUTADOR (IP-PBX PARA 500 USUARIOS Y 75 LLAMADAS SIMULTÁNEAS, 2FXO, 2FXS, ACCESS POINT DOBLE BANDA 802.11AX WIFI, 6.5 GHZ, TELÉFONO IP 4 LÍNEAS SIP CON 2 CUENTAS, PANTALLA A COLOR 2.4" POE, TELÉFONO INALÁMBRICO GAMA MEDIA PARA SISTEMA DE VOZ IP, INSTALACIÓN Y CONFIGURACIÓN DE DISPOSITIVOS DE VOZ Y DATOS RUTEADOR UNIFI CON FUNCIONES FIREWALL, 2 PUERTOS WAN CONTROLADOR UNIFI CLOUD KEY GEN 2 PLUS MONTAJE UNIFI PARA CONTROLADORES UCK-G2 EN RACK DE 19" ACCESS POINT DOBLE BANDA 802.11 AX WIFI 6.5 GHZ)	43,400.00
5651	TELEFONO UNILINEA PANASONIC KX-TS500ME	0.00
5651	SAMARTPHONE XIAOMI REDMI 9C 6.53" 64 GB/3GB	0.00
5651	SAMARTPHONE XIAOMI REDMI 9C 6.53" 64 GB/3GB	0.00
5651	PROTECTOR PARA 6 LINEAS TELEFONICAS	0.00
5661	NO BREAK MCA CDP, MOD. R-SMART 1510 1500VA	0.00
5671	GATO DE 5 TONELADAS	0.00
5671	GATO DE PATIN MCA MIKEL 5 TONELADAS	0.00
5671	TRITURADORA FELLOWES POWERSHRED 12C CORTE CRUZADO 12 HOJAS COLOR NEGRO	0.00
5691	ESTUFA INDUSTRIAL 4Q COLOR ACERO INOXIDABLE CON PUERTA MARCA EISER	40,484.43
5691	ESTUFA DE PISO CON 6 QUEMADORES, MABE/EM762OBA1S2	9,698.23
5691	EXTRACTOR DE JUGOS MARCA T-FAL MODELO ZE420DMX FRUTELIA PLUS, DOS VELOCIDADES, MÁS PULSO (CAMBIO POR GARANTIA EXTRACTOR DE JUGOS ELECTRICO PARA FRUTAS Y VERDURAS CON 2 VELOCIDADES MARCA BLACK & DEKER)	0.00
5691	REFRIGERADOR IEM 2PTS 14'	0.00
5691	FRIGOBAR G.E.	0.00
5691	REFRIGERADOR MABE RM77	0.00
5691	LICUADORA CON VASO DE VIDRIO 1.5 4 VELOCIDADES COLOR NEGRO MARCA TAURUS	0.00



CUENTA PÚBLICA 2025
INSTITUTO DE LA MUJER DEL ESTADO DE CAMPECHE
Relación de Bienes Muebles que Componen el Patrimonio
Del 1o. de enero al 31 de diciembre de 2025
(Cifras en Pesos)

Código	Descripción del Bien Mueble	Valor en Libros
5691	LICUADORA CON VASO DE VIDRIO 1.5 4 VELOCIDADES COLOR NEGRO MARCA TAURUS	0.00
5691	LICUADORA CAPACIDAD DE 2.1 L 1200W, INCLUYE CANDADOS DE PROTECCION Y GOMA ANTIDERRAPANTE, NINJA /BN700	2,061.31
5691	ENFRIADOR DE AGUA DE 1 LLAVE MARCA KELVIN	0.00
5691	DISPENSADOR DE AGUA FRIA Y CALIENTE COLOR PLATA MARCA HIPERMARK	0.00
5691	DISPENSADOR DE AGUA FRIA Y CALIENTE COLOR PLATA MARCA HIPERMARK	0.00
5691	LAVADORA CARGA SUPERIOR 20 KG MARCA WHIRL POOL	22,982.99
5691	LAVADORA REDONDA CAPACIDAD DE 22 KG TINA DE UNA SOLA PIEZ/ CON DOBLE PORCELANIZADO, CON PROGRAMAS DE LAVADO, KOBLENZ /LRK-2211A	4,707.39
5691	EXTINTOR DE BIOXIDO DE CARBONO (CO2) CAP. 45 KG	576.13
5691	EXTINTOR DE BIOXIDO DE CARBONO (CO2) CAP. 45 KG	576.13
5691	EXTINTOR TIPO K 6 L-EXTIN-FLAM	0.00
5691	EXTINTOR DE CO2 4.5 KG - BADGER FIRE PROTECTION	0.00
5691	EXTINTOR DE CO2 4.5 KG - BADGER FIRE PROTECTION	0.00
5691	EXTINTOR DE CO2 4.5 KG - BADGER FIRE PROTECTION	0.00
5691	EXTINTOR DE CO2 4.5 KG - BADGER FIRE PROTECTION	0.00
5691	EXTINTOR DE CO2 4.5 KG - BADGER FIRE PROTECTION	0.00
5691	EXTINTOR DE POLVO QUIMICO SECO ABC 4.5 KG -EXTIN-FLAM	0.00
5691	EXTINTOR DE POLVO QUIMICO SECO ABC 4.5 KG -EXTIN-FLAM	0.00
5691	EXTINTOR DE POLVO QUIMICO SECO ABC 4.5 KG -EXTIN-FLAM	0.00
5691	EXTINTOR DE POLVO QUIMICO SECO ABC 4.5 KG -EXTIN-FLAM	0.00
5691	EXTINTOR DE POLVO QUIMICO SECO ABC 4.5 KG -EXTIN-FLAM	0.00
5691	EXTINTOR DE POLVO QUIMICO SECO ABC 4.5 KG -EXTIN-FLAM	0.00
5911	OFFICE 365. PARA 50 DISPOSITIVOS	0.00
5911	ANTIVIRUS ESET ENDPOINT PROTECTION ADVANCED PARA 50 DISPOSITIVOS	0.00
5911	LICENCIA MICROSOFT 365 BUSINESS APP	0.00
5911	SOFTWARE DE BASE DE DATOS ESTATAL QUE INTEGRARA TODA LA INFORMACION ESTADISTICA EN MATERIA DE ATENCION Y PREVENCIÓN DE LA VIOLENCIA CONTRA LAS MUJERES	0.00

AUTORIZÓ

MTRA. VANIA MARÍA KELLEHER
HERNÁNDEZ

DIRECTORA GENERAL DEL INSTITUTO
DE LA MUJER DEL ESTADO DE
CAMPECHE

ELABORÓ

C.P. AIDYMAR SANSORES CAMBRANIS

DIRECTORA ADMINISTRATIVA



CUENTA PÚBLICA 2025
INSTITUTO DE LA MUJER DEL ESTADO DE CAMPECHE
Relación de Cuentas Bancarias productivas específicas
Del 1o. de enero al 31 de diciembre de 2025
(Cifras en Pesos)

Fondo Programa o Convenio	Datos de la Cuenta	
	Institución Bancaria	Número de Cuenta
POLÍTICAS PARA LA IGUALDAD SUSTANTIVA ENTRE MUJERES Y HOMBRES (ESTATAL-2025)	BANORTE	1105283101
PAIBIM: PROGRAMA DE ATENCIÓN INTEGRAL PARA EL BIENESTAR DE LAS MUJERES (FEDERAL 2025)	BANORTE	1261718518
MUJERES/AVGM/CAM/019/2025: PROGRAMA VIOLENCIA DE GÉNERO CONTRA LAS MUJERES EN ESTADOS Y MUNICIPIOS DEL EJERCICIO 2025	BANORTE	1269687469
R-2025-031: PROGRAMA DE APOYO PARA REFUGIOS ESPECIALIZADOS PARA MUJERES VÍCTIMAS DE VIOLENCIA DE GÉNERO, SUS HIJAS E HIJOS PARA EL EJERCICIO FISCAL 2025	BANORTE	1269687348

AUTORIZÓ

M.ª VANIA MARÍA KELLEHER
HERNÁNDEZ

DIRECTORA GENERAL DEL INSTITUTO DE
LA MUJER DEL ESTADO DE CAMPECHE

ELABORÓ

C.P. AIDYMAR SANORES CAMBRANIS

DIRECTORA ADMINISTRATIVA



CUENTA PÚBLICA 2025
INSTITUTO DE LA MUJER DEL ESTADO DE CAMPECHE
Formato del Ejercicio y Destino de Gasto Federalizado y Reintegros
Del 1o. de enero al 31 de diciembre de 2025
(Cifras en Pesos)

Formato del ejercicio y destino de gasto federalizado y reintegros Anual				
Programa o Fondo	Destino de los Recursos	Ejercicio		Reintegro
		DEVENGADO	PAGADO	
POLÍTICAS PARA LA IGUALDAD SUSTANTIVA ENTRE MUJERES Y HOMBRES (ESTATAL-2025)	ATENCIÓN A LA MUJER	17,455,620.84	17,410,471.54	55,968.10
PAIBIM: PROGRAMA DE ATENCIÓN INTEGRAL PARA EL BIENESTAR DE LAS MUJERES (FEDERAL 2025)	ATENCIÓN A LA MUJER	14,333,769.26	14,333,769.26	0.00
MUJERES/AVGM/CAM/019/2025: PROGRAMA VIOLENCIA DE GÉNERO CONTRA LAS MUJERES EN ESTADOS Y MUNICIPIOS DEL EJERCICIO 2025	ATENCIÓN A LA MUJER	4,932,411.40	4,932,411.40	0.00
R-2025-031: PROGRAMA DE APOYO PARA REFUGIOS ESPECIALIZADOS PARA MUJERES VÍCTIMAS DE VIOLENCIA DE GÉNERO, SUS HIJAS E HIJOS PARA EL EJERCICIO FISCAL 2025	ATENCIÓN A LA MUJER	3,704,181.32	3,704,181.32	613,356.38

AUTORIZÓ

MTRA. VANJA MARÍA KELLEHER
HERNÁNDEZ

DIRECTORA GENERAL DEL
INSTITUTO DE LA MUJER DEL
ESTADO DE CAMPECHE

ELABORÓ

C.P. AIDYMAR SANSORES
CAMBRANIS

DIRECTORA ADMINISTRATIVA

CUENTA PÚBLICA 2025
RELACIÓN DE ESQUEMAS BURSÁTILES Y DE COBERTURAS FINANCIERAS
ENTE PÚBLICO: INSTITUTO DE LA MUJER DEL ESTADO DE CAMPECHE

Relación de esquemas bursátiles y de coberturas financieras

Del 1 de enero al 31 Diciembre del 2025

En cumplimiento a lo dispuesto en el artículo 46, último párrafo de la Ley General de Contabilidad, se manifiesta que el Instituto de la Mujer del Estado de Campeche al 31 de Diciembre del 2025 no tiene información pertinente a esquemas bursátiles y de coberturas financieras.

ELABORÓ



CP. AIDYMAR SANSORES CAMBRANIS
DIRECTORA ADMINISTRATIVA DEL IMEC

AUTORIZÓ



MTRA. VANIA MARÍA KELLEHER HERNÁNDEZ
DIRECTORA GENERAL DEL IMEC



CUENTA PÚBLICA 2025
INSTITUTO DE LA MUJER DEL ESTADO DE CAMPECHE
Clasificación Económica de los Ingresos, de los Gastos y del Financiamiento
Versión Analítica
Del 1o. de enero al 31 de diciembre de 2025
(Cifras en Pesos)

Código	Concepto	Importe
1	INGRESOS	
1.1	INGRESOS CORRIENTES	41,117,501.49
1.1.1	Impuestos	0.00
1.1.1.1	Impuestos sobre el ingreso, las utilidades y las ganancias de capital	0.00
1.1.1.1.1	De personas físicas	0.00
1.1.1.1.2	De empresas y otras corporaciones (personas morales)	0.00
1.1.1.1.3	No clasificables	0.00
1.1.1.2	Impuestos sobre nómina y la fuerza de trabajo	0.00
1.1.1.3	Impuestos sobre la propiedad	0.00
1.1.1.4	Impuestos sobre los bienes y servicios	0.00
1.1.1.5	Impuestos sobre el comercio y las transacciones internacionales/comercio exterior	0.00
1.1.1.6	Impuestos ecológicos	0.00
1.1.1.7	Impuestos a los rendimientos petroleros	0.00
1.1.1.8	Otros Impuestos	0.00
1.1.1.9	Accesorios	0.00
1.1.2	Contribuciones a la Seguridad Social	0.00
1.1.2.1	Contribuciones de los empleados	0.00
1.1.2.2	Contribuciones de los empleadores	0.00
1.1.2.3	Contribuciones de los trabajadores por cuenta propia o no empleados	0.00
1.1.2.4	Contribuciones no clasificables	0.00
1.1.3	Contribuciones de Mejoras	0.00
1.1.4	Derechos y Productos y Aprovechamientos Corrientes	18,918.73
1.1.4.1	Derechos no incluidos en otros conceptos	0.00
1.1.4.2	Productos corrientes no incluidos en otros conceptos	18,918.73
1.1.4.3	Aprovechamientos corrientes no incluidos en otros conceptos	0.00
1.1.5	Rentas de la Propiedad	0.00
1.1.5.1	Intereses	0.00
1.1.5.1.1	Internos	0.00
1.1.5.1.2	Externos	0.00
1.1.5.2	Dividendos y retiros de las cuasiesociedades	0.00
1.1.5.3	Arrendamientos de tierras y terrenos	0.00
1.1.5.4	Otros	0.00
1.1.6	Ventas de Bienes y Servicios de Entidades del Gobierno General/Ingreso de Explotación de Entidades Empresariales	0.00
1.1.6.1	Ventas de establecimientos no de mercado	0.00
1.1.6.2	Ventas de establecimientos de mercado	0.00
1.1.6.3	Derechos administrativos	0.00
1.1.7	Subsidios y Subvenciones Recibidos por Entidades Empresariales Públicas	23,583,756.06
1.1.7.1	Subsidios y Subvenciones recibidos por entidades empresariales públicas no financieras	23,583,756.06
1.1.7.2	Subsidios y Subvenciones recibidos por entidades empresariales públicas financieras	0.00
1.1.8	Transferencias, Asignaciones y Donativos Corrientes Recibidos	17,514,826.70
1.1.8.1	Del sector privado	0.00
1.1.8.2	Del sector público	17,514,826.70
1.1.8.2.1	De la Federación	17,514,826.70
1.1.8.2.2	De Entidades Federativas	0.00
1.1.8.2.3	De Municipios	0.00
1.1.8.3	Del sector externo	0.00
1.1.8.3.1	De gobiernos extranjeros	0.00
1.1.8.3.2	De organismos internacionales	0.00
1.1.8.3.3	Del sector privado externo	0.00
1.1.9	Participaciones	0.00
1.2	INGRESOS DE CAPITAL	1,015,852.72
1.2.1	Venta (Disposición) de Activos	0.00
1.2.1.1	Venta de activos fijos	0.00
1.2.1.2	Venta de objetos de valor	0.00
1.2.1.3	Venta de activos no producidos	0.00
1.2.2	Disminución de Existencias	0.00
1.2.2.1	Materiales y suministros	0.00
1.2.2.2	Materias Primas	0.00
1.2.2.3	Trabajos en curso	0.00
1.2.2.4	Bienes terminados	0.00
1.2.2.5	Bienes para venta	0.00
1.2.2.6	Bienes en tránsito	0.00
1.2.2.7	Existencia de material de seguridad y defensa	0.00
1.2.3	Incremento de la Depreciación, Amortización, Estimaciones y Provisiones Acumuladas	1,015,852.72
1.2.3.1	Depreciación y amortización	1,015,852.72
1.2.3.2	Estimaciones por deterioro de inventarios	0.00
1.2.3.3	Otras estimaciones por pérdida o deterioro	0.00
1.2.3.4	Provisiones	0.00
1.2.4	Transferencias, Asignaciones y Donativos de Capital Recibidos	0.00
1.2.4.1	Del sector privado	0.00
1.2.4.2	Del sector público	0.00
1.2.4.2.1	De la Federación	0.00

A
Q



CUENTA PÚBLICA 2025
INSTITUTO DE LA MUJER DEL ESTADO DE CAMPECHE
Clasificación Económica de los Ingresos, de los Gastos y del Financiamiento
Versión Analítica
Del 1o. de enero al 31 de diciembre de 2025
(Cifras en Pesos)

Código	Concepto	Importe
1.2.4.2.2	De Entidades Federativas	0.00
1.2.4.2.3	De Municipios	0.00
1.2.4.3	Del sector externo	0.00
1.2.4.3.1	De gobiernos extranjeros	0.00
1.2.4.3.2	De organismos internacionales	0.00
1.2.4.3.3	Del sector privado externo	0.00
1.2.5	Recuperación de Inversiones Financieras Realizadas con Fines De Política	0.00
1.2.5.1	Venta de Acciones y participaciones de capital adquiridas con fines de política	0.00
1.2.5.2	Valores representativos de deuda adquiridos con fines de política	0.00
1.2.5.3	Venta de obligaciones negociables adquiridas con fines de política	0.00
1.2.5.4	Recuperación de préstamos realizados con fines de política	0.00
TOTAL DE INGRESOS		42,133,354.21
2	GASTOS	
2.1	GASTOS CORRIENTES	40,825,966.14
2.1.1	Gastos de Consumo de los Entes del Gobierno General/Gastos de Explotación de las Entidades Empresariales	40,824,084.64
2.1.1.1	Remuneraciones	8,177,017.70
2.1.1.2	Compra de bienes y servicios	31,631,214.22
2.1.1.3	Variación de existencias (Disminución (+) Incremento (-))	0.00
2.1.1.4	Depreciación y amortización	1,015,852.72
2.1.1.5	Estimaciones por deterioro de inventarios	0.00
2.1.1.6	Impuestos sobre los productos, la producción y las importaciones de las entidades empresariales	0.00
2.1.2	Prestaciones de la Seguridad Social	0.00
2.1.3	Gastos de la Propiedad	0.00
2.1.3.1	Intereses	0.00
2.1.3.1.1	Intereses de la deuda interna	0.00
2.1.3.1.2	Intereses de la deuda externa	0.00
2.1.3.2	Gastos de la propiedad distintos de intereses	0.00
2.1.3.2.1	Dividendos y retiros de las cuasiosociedades	0.00
2.1.3.2.2	Arrendamientos de tierras y terrenos	0.00
2.1.4	Subsidios y Subvenciones a Empresas	0.00
2.1.4.1	A entidades empresariales del sector privado	0.00
2.1.4.1.1	A entidades empresariales no financieras	0.00
2.1.4.1.2	A entidades empresariales financieras	0.00
2.1.4.2	A entidades empresariales del sector público	0.00
2.1.4.2.1	A entidades empresariales no financieras	0.00
2.1.4.2.2	A entidades empresariales financieras	0.00
2.1.5	Transferencias, Asignaciones y Donativos Corrientes Otorgados	1,881.50
2.1.5.1	Al sector privado	1,881.50
2.1.5.2	Al sector público	0.00
2.1.5.2.1	A la Federación	0.00
2.1.5.2.2	A las Entidades Federativas	0.00
2.1.5.2.3	A los Municipios	0.00
2.1.5.3	Al sector externo	0.00
2.1.5.3.1	A gobiernos extranjeros	0.00
2.1.5.3.2	A organismos internacionales	0.00
2.1.5.3.3	Al sector privado externo	0.00
2.1.6	Impuesto Sobre los Ingresos, la Riqueza y Otros a las Entidades Empresariales Públicas	0.00
2.1.7	Participaciones	0.00
2.1.8	Provisiones y Otras Estimaciones	0.00
2.1.8.1	Provisiones a corto plazo	0.00
2.1.8.2	Provisiones a largo plazo	0.00
2.1.8.3	Estimaciones por pérdida o deterioro a corto plazo	0.00
2.1.8.4	Estimaciones por pérdida o deterioro a largo plazo	0.00
2.2	GASTOS DE CAPITAL	615,869.40
2.2.1	Construcciones en Proceso	0.00
2.2.2	Activos Fijos (Formación bruta de capital fijo)	615,869.40
2.2.2.1	Viviendas, Edificios y Estructuras	0.00
2.2.2.1.1	Viviendas	0.00
2.2.2.1.2	Edificios no residenciales	0.00
2.2.2.1.3	Otras estructuras	0.00
2.2.2.2	Maquinaria y Equipo	615,869.40
2.2.2.2.1	Equipo de transporte	0.00
2.2.2.2.2	Equipo de tecnología de la información y comunicaciones	591,741.40
2.2.2.2.3	Otra maquinaria y equipo	24,128.00
2.2.2.3	Equipo de Defensa y Seguridad	0.00
2.2.2.4	Activos Biológicos Cultivados	0.00
2.2.2.4.1	Ganado para cría, leche, tiro, etc. que dan productos recurrentes	0.00
2.2.2.4.2	Arboles, cultivos y otras plantaciones que dan productos recurrentes	0.00
2.2.2.5	Activos Fijos Intangibles	0.00
2.2.2.5.1	Investigación y desarrollo	0.00
2.2.2.5.2	Exploración y evaluación minera	0.00
2.2.2.5.3	Programas de informática y bases de datos	0.00
2.2.2.5.4	Originales para esparcimiento, literarios o artísticos	0.00
2.2.2.5.5	Otros activos fijos intangibles	0.00



CUENTA PÚBLICA 2025
INSTITUTO DE LA MUJER DEL ESTADO DE CAMPECHE
Clasificación Económica de los Ingresos, de los Gastos y del Financiamiento
Versión Analítica
Del 1o. de enero al 31 de diciembre de 2025
(Cifras en Pesos)

Código	Concepto	Importe
2.2.3	Incremento de Existencias	0.00
2.2.3.1	Materiales y suministros	0.00
2.2.3.2	Materias primas	0.00
2.2.3.3	Trabajos en curso	0.00
2.2.3.4	Bienes terminados	0.00
2.2.3.5	Bienes para venta	0.00
2.2.3.6	Bienes en tránsito	0.00
2.2.3.7	Existencias de materiales de seguridad y defensa	0.00
2.2.4	Objetos de Valor	0.00
2.2.4.1	Metales y piedras preciosas	0.00
2.2.4.2	Antigüedades y otros objetos de arte	0.00
2.2.4.3	Otros objetos de valor	0.00
2.2.5	Activos no Producidos	0.00
2.2.5.1	Activos tangibles no producidos de origen natural	0.00
2.2.5.1.1	Tierras y Terrenos	0.00
2.2.5.1.2	Recursos minerales y energéticos	0.00
2.2.5.1.3	Recursos biológicos no cultivados	0.00
2.2.5.1.4	Recursos hídricos	0.00
2.2.5.1.5	Otros activos de origen natural	0.00
2.2.5.2	Activos intangibles no producidos	0.00
2.2.5.2.1	Derechos patentados	0.00
2.2.5.2.2	Arrendamientos operativos comerciales	0.00
2.2.5.2.3	Fondos de comercio adquiridos	0.00
2.2.5.2.4	Otros activos intangibles no producidos	0.00
2.2.6	Transferencias, Asignaciones y Donativos de Capital Otorgados	0.00
2.2.6.1	Al sector privado	0.00
2.2.6.2	Al sector público	0.00
2.2.6.2.1	A la Federación	0.00
2.2.6.2.2	A Entidades Federativas	0.00
2.2.6.2.3	A Municipios	0.00
2.2.6.3	Al sector externo	0.00
2.2.6.3.1	A gobiernos extranjeros	0.00
2.2.6.3.2	A organismos internacionales	0.00
2.2.6.3.3	Al sector privado externo	0.00
2.2.7	Inversión Financiera con Fines de Política Económica	0.00
2.2.7.1	Acciones y participaciones de capital	0.00
2.2.7.2	Valores representativos de deuda adquiridos con fines de política económica	0.00
2.2.7.3	Obligaciones negociables adquiridas con fines de política económica	0.00
2.2.7.4	Concesión de Préstamos	0.00
TOTAL DEL GASTO		41,441,835.54
Menos	TOTAL DEL GASTO Participaciones, Intereses y Otros Gastos de la Deuda =	41,441,835.54 0.00
	TOTAL DEL GASTO PROGRAMABLE	41,441,835.54
(1) Nota: En el rubro de "Construcciones en Proceso", se incluye el monto de los gastos incurridos en los Capítulos del COG que se describen a continuación y que fueron especificados como correspondientes al Tipo de Gasto 2 (de Capital):		
Servicios Personales	COG 1000 Tipo de Gasto 2	
Materiales y Suministros	COG 2000 Tipo de Gasto 2	
Servicios Generales	COG 3000 Tipo de Gasto 2	
3	FINANCIAMIENTO	
3.1	FUENTES FINANCIERAS	
3.1.1	Disminución de Activos Financieros	73,650.25
3.1.1.1	Disminución de Activos Financieros Corrientes (Circulantes)	9,988.53
3.1.1.1.1	Disminución de caja y bancos (efectivos y equivalentes)	0.00
3.1.1.1.2	Disminución de inversiones financieras de corto plazo (derechos a recibir efectivo o equivalentes)	0.00
3.1.1.1.3	Disminución de cuentas por cobrar	0.00
3.1.1.1.4	Disminución de documentos por cobrar	0.00
3.1.1.1.5	Recuperación de préstamos otorgados de corto plazo	0.00
3.1.1.1.6	Disminución de otros activos financieros corrientes	9,988.53
3.1.1.2	Disminución de Activos Financieros No Corrientes	63,661.72
3.1.1.2.1	Recuperación de inversiones financieras de largo plazo con fines de liquidez	0.00
3.1.1.2.1.1	Venta de acciones y participaciones de capital	0.00
3.1.1.2.1.2	Venta de títulos y valores representativos de deuda	0.00
3.1.1.2.1.3	Venta de obligaciones negociables	0.00
3.1.1.2.1.4	Recuperación de préstamos	0.00
3.1.1.2.2	Disminución de otros activos financieros no corrientes	63,661.72
3.1.2	Incremento de pasivos	50,259.00
3.1.2.1	Incremento de Pasivos Corrientes	50,259.00
3.1.2.1.1	Incremento de cuentas por pagar	50,259.00
3.1.2.1.2	Incremento de documentos por pagar	0.00
3.1.2.1.3	Conversión de la deuda pública a largo plazo en porción circulante	0.00
3.1.2.1.3.1	Conversión de títulos y valores de largo plazo en corto plazo	0.00
3.1.2.1.3.1.1	Porción de corto plazo de títulos y valores de la deuda pública interna de L.P.	0.00
3.1.2.1.3.1.2	Porción de corto plazo de títulos y valores de la deuda pública externa de L.P.	0.00



CUENTA PÚBLICA 2025
INSTITUTO DE LA MUJER DEL ESTADO DE CAMPECHE
Clasificación Económica de los Ingresos, de los Gastos y del Financiamiento
Versión Analítica
Del 1o. de enero al 31 de diciembre de 2025
(Cifras en Pesos)

Código	Concepto	Importe
3.1.2.1.3.2	Conversión de préstamos de largo plazo en corto plazo	0.00
3.1.2.1.3.2.1	Porción a corto plazo de préstamos de la deuda pública interna de L.P.	0.00
3.1.2.1.3.2.2	Porción a corto plazo de préstamos de la deuda pública externa de L.P.	0.00
3.1.2.1.4	Incremento de otros pasivos de corto plazo	0.00
3.1.2.2	Incremento de Pasivos No Corrientes	0.00
3.1.2.2.1	Incremento de cuentas por pagar a largo plazo	0.00
3.1.2.2.2	Incremento de documentos por pagar a largo plazo	0.00
3.1.2.2.3	Colocación de títulos y valores a largo plazo	0.00
3.1.2.2.3.1	Colocación de títulos y valores de la deuda pública interna	0.00
3.1.2.2.3.2	Colocación de títulos y valores de la deuda pública externa	0.00
3.1.2.2.4	Obtención de préstamos de la deuda pública a largo plazo	0.00
3.1.2.2.4.1	Obtención de préstamos internos	0.00
3.1.2.2.4.2	Obtención de préstamos externos	0.00
3.1.2.2.5	Incremento de otros pasivos de largo plazo	0.00
3.1.3	Incremento del Patrimonio	0.00
	TOTAL FUENTES FINANCIERAS	123,909.25
3.2	APLICACIONES FINANCIERAS (USOS)	
3.2.1	Incremento de Activos Financieros	220,099.07
3.2.1.1	Incremento de Activos Financieros Corrientes (Circulantes)	220,099.07
3.2.1.1.1	Incremento de caja y bancos (efectivo y equivalentes)	220,099.07
3.2.1.1.2	Incremento de inversiones financieras de corto plazo (derechos a recibir efectivo y equivalentes)	0.00
3.2.1.1.3	Incremento de cuentas por cobrar	0.00
3.2.1.1.4	Incremento de documentos por cobrar	0.00
3.2.1.1.5	Préstamos otorgados de corto plazo	0.00
3.2.1.1.6	Incremento de otros activos financieros corrientes	0.00
3.2.1.2	Incremento de Activos Financieros No Corrientes	0.00
3.2.1.2.1	Inversiones financieras a largo plazo con fines de liquidez	0.00
3.2.1.2.1.1	Compra de acciones y participaciones de capital	0.00
3.2.1.2.1.2	Compra de títulos y valores representativos de deuda	0.00
3.2.1.2.1.3	Compra de obligaciones negociables	0.00
3.2.1.2.1.4	Concesión de préstamos	0.00
3.2.1.2.2	Incremento de otros activos financieros no corrientes	0.00
3.2.2	Disminución de Pasivos	16,832.72
3.2.2.1	Disminución de Pasivos Corrientes	16,832.72
3.2.2.1.1	Disminución de Cuentas por Pagar	4,169.90
3.2.2.1.2	Disminución de Documentos por Pagar	0.00
3.2.2.1.3	Amortización de la Porción Circulante de la Deuda Pública de Largo Plazo	0.00
3.2.2.1.3.1	Amortización de la porción circulante de la deuda pública de L.P. en títulos y valores	0.00
3.2.2.1.3.1.1	Amortización de la porción circulante de la deuda pública interna de L.P. en Títulos valores	0.00
3.2.2.1.3.1.2	Amortización de la porción circulante de la deuda pública externa de L.P. en títulos y valores	0.00
3.2.2.1.3.2	Amortización de la porción circulante de la deuda pública de L.P. en préstamos	0.00
3.2.2.1.3.2.1	Amortización de la porción circulante de la deuda pública interna de L.P. en préstamos	0.00
3.2.2.1.3.2.2	Amortización de la porción circulante de la deuda pública externa de L.P. en préstamos	0.00
3.2.2.1.4	Disminución de Otros Pasivos de Corto Plazo	12,662.82
3.2.2.2	Disminución de Pasivos no Corrientes	0.00
3.2.2.2.1	Disminución de Cuentas por Pagar a Largo Plazo	0.00
3.2.2.2.2	Disminución de Documentos por Pagar a Largo Plazo	0.00
3.2.2.2.3	Conversión de Deuda Pública de Largo Plazo en Porción Circulante	0.00
3.2.2.2.3.1	Conversión de títulos y valores de largo plazo en corto plazo	0.00
3.2.2.2.3.1.1	Porción de corto plazo de títulos y valores de la deuda pública interna	0.00
3.2.2.2.3.1.2	Porción de corto plazo de títulos y valores de la deuda pública externa	0.00
3.2.2.2.3.2	Conversión de préstamos de largo plazo en corto plazo	0.00
3.2.2.2.3.2.1	Porción a corto plazo de préstamos de la deuda pública interna	0.00
3.2.2.2.3.2.2	Porción a corto plazo de préstamos de la deuda pública externa	0.00
3.2.2.2.4	Disminución de Otros Pasivos de Largo Plazo	0.00
3.2.3	Disminución de Patrimonio	0.00
	TOTAL APLICACIONES FINANCIERAS	236,931.79

AUTORIZÓ  ELABORÓ 

MTRA. VANIA MARÍA KELLEHER
HERNÁNDEZ
DIRECTORA GENERAL DEL INSTITUTO DE
LA MUJER DEL ESTADO DE CAMPECHE

C.P. AIDYMAR SANORES CAMBRANIS
DIRECTORA ADMINISTRATIVA



CUENTA PÚBLICA 2025
INSTITUTO DE LA MUJER DEL ESTADO DE CAMPECHE
Formato 1 Estado de Situación Financiera Detallado - LDF
Al 31 de diciembre de 2024 y al 31 de diciembre de 2025
(PESOS)

Concepto	2025	31 de diciembre de 2024	Concepto	2025	31 de diciembre de 2024
ACTIVO			PASIVO		
Activo Circulante			Pasivo Circulante		
a. Efectivo y Equivalentes (a=a1+a2+a3+a4+a5+a6+a7)	909,877.59	689,778.52	a. Cuentas por Pagar a Corto Plazo (a=a1+a2+a3+a4+a5+a6+a7+a8+a9)	218,758.96	172,669.86
a1) Efectivo	0.00	0.00	a1) Servicios Personales por Pagar a Corto Plazo	0.00	0.00
a2) Bancos/Tesorería	779,062.66	640,460.32	a2) Proveedores por Pagar a Corto Plazo	45,149.30	49,319.20
a3) Bancos/Dependencias y Otros	130,814.93	49,318.20	a3) Contratistas por Obras Públicas por Pagar a Corto Plazo	0.00	0.00
a4) Inversiones Temporales (Hasta 3 meses)	0.00	0.00	a4) Participaciones y Aportaciones por Pagar a Corto Plazo	0.00	0.00
a5) Fondos con Afectación Específica	0.00	0.00	a5) Transferencias Otorgadas por Pagar a Corto Plazo	0.00	0.00
a6) Depósitos de Fondos de Terceros en Garantía y/o Administración	0.00	0.00	a6) Intereses, Comisiones y Otros Gastos de la Deuda Pública por Pagar a Corto Plazo	0.00	0.00
a7) Otros Efectivos y Equivalentes	0.00	0.00	a7) Retenciones y Contribuciones por Pagar a Corto Plazo	173,609.66	123,350.66
b. Derechos a Recibir Efectivo o Equivalentes (b=b1+b2+b3+b4+b5+b6+b7)	0.00	0.00	a8) Devoluciones de la Ley de Ingresos por Pagar a Corto Plazo	0.00	0.00
b1) Inversiones Financieras de Corto Plazo	0.00	0.00	a9) Otras Cuentas por Pagar a Corto Plazo	0.00	0.00
b2) Cuentas por Cobrar a Corto Plazo	0.00	0.00	b. Documentos por Pagar a Corto Plazo (b=b1+b2+b3)	0.00	0.00
b3) Deudores Diversos por Cobrar a Corto Plazo	0.00	0.00	b1) Documentos Comerciales por Pagar a Corto Plazo	0.00	0.00
b4) Ingresos por Recuperar a Corto Plazo	0.00	0.00	b2) Documentos con Contratistas por Obras Públicas por Pagar a Corto Plazo	0.00	0.00
b5) Deudores por Anticipos de la Tesorería a Corto Plazo	0.00	0.00	b3) Otros Documentos por Pagar a Corto Plazo	0.00	0.00
b6) Préstamos Otorgados a Corto Plazo	0.00	0.00	c. Porción a Corto Plazo de la Deuda Pública a Largo Plazo (c=c1+c2)	0.00	0.00
b7) Otros Derechos a Recibir Efectivo o Equivalentes a Corto Plazo	0.00	0.00	c1) Porción a Corto Plazo de la Deuda Pública	0.00	0.00
c. Derechos a Recibir Bienes o Servicios (c=c1+c2+c3+c4+c5)	0.00	0.00	c2) Porción a Corto Plazo de Arrendamiento Financiero	0.00	0.00
c1) Anticipo a Proveedores por Adquisición de Bienes y Prestación de Servicios a Corto Plazo	0.00	0.00	d. Títulos y Valores a Corto Plazo	0.00	0.00
c2) Anticipo a Proveedores por Adquisición de Bienes inmuebles y Muebles a Corto Plazo	0.00	0.00	e. Pasivos Diferidos a Corto Plazo (e=e1+e2+e3)	0.00	0.00
c3) Anticipo a Proveedores por Adquisición de Bienes Intangibles a Corto Plazo	0.00	0.00	e1) Ingresos Cobrados por Adelantado a Corto Plazo	0.00	0.00
c4) Anticipo a Contratistas por Obras Públicas a Corto Plazo	0.00	0.00	e2) Intereses Cobrados por Adelantado a Corto Plazo	0.00	0.00
c5) Otros Derechos a Recibir Bienes o Servicios a Corto Plazo	0.00	0.00	e3) Otros Pasivos Diferidos a Corto Plazo	0.00	0.00
d. Inventarios (d=d1+d2+d3+d4+d5)	0.00	0.00	f. Fondos y Bienes de Terceros en Garantía y/o Administración a Corto Plazo (f=f1+f2+f3+f4+f5+f6)	0.00	0.00
d1) Inventario de Mercancías para Venta	0.00	0.00	f1) Fondos en Garantía a Corto Plazo	0.00	0.00
d2) Inventario de Mercancías Terminadas	0.00	0.00	f2) Fondos en Administración a Corto Plazo	0.00	0.00
d3) Inventario de Mercancías en Proceso de Elaboración	0.00	0.00	f3) Fondos Contingentes a Corto Plazo	0.00	0.00
d4) Inventario de Materias Primas, Materiales y Suministros para Producción	0.00	0.00	f4) Fondos de Fideicomisos, Mandatos y Contratos Análogos a Corto Plazo	0.00	0.00
d5) Bienes en Tránsito	0.00	0.00	f5) Otros Fondos de Terceros en Garantía y/o Administración a Corto Plazo	0.00	0.00
e. Almacenes	0.00	0.00	f6) Valores y Bienes en Garantía a Corto Plazo	0.00	0.00
f. Estimación por Pérdida o Deterioro de Activos Circulantes (f=f1+f2)	0.00	0.00	g. Provisiones a Corto Plazo (g=g1+g2+g3)	0.00	0.00
f1) Estimaciones para Cuentas Incobrables por Derechos a Recibir Efectivo o Equivalentes	0.00	0.00	g1) Provisión para Demandas y Juicios a Corto Plazo	0.00	0.00
f2) Estimación por Deterioro de Inventarios	0.00	0.00	g2) Provisión para Contingencias a Corto Plazo	0.00	0.00
g. Otros Activos Circulantes (g=g1+g2+g3+g4)	11,278.97	21,267.50	g3) Otras Provisiones a Corto Plazo	0.00	0.00
g1) Valores en Garantía	11,278.97	21,267.50	h. Otros Pasivos a Corto Plazo (h=h1+h2+h3)	0.00	12,662.82
g2) Bienes en Garantía (excluye depósitos de fondos)	0.00	0.00	h1) Ingresos por Clasificar	0.00	0.00
g3) Bienes Derivados de Embargos, Decomisos, Aseguramientos y Dación en Pago	0.00	0.00	h2) Recaudación por Participar	0.00	0.00
g4) Adquisición con Fondos de Terceros	0.00	0.00	h3) Otros Pasivos Circulantes	0.00	12,662.82
IA. Total de Activos Circulantes (IA = a + b + c + d + e + f + g)	921,156.56	711,046.02	IIA. Total de Pasivos Circulantes (IIA = a + b + c + d + e + f + g + h)	218,758.96	185,332.88
Activo No Circulante			Pasivo No Circulante		
a. Inversiones Financieras a Largo Plazo	0.00	0.00	a. Cuentas por Pagar a Largo Plazo	0.00	0.00
b. Derechos a Recibir Efectivo o Equivalentes a Largo Plazo	0.00	0.00	b. Documentos por Pagar a Largo Plazo	0.00	0.00
c. Bienes Inmuebles, Infraestructura y Construcciones en Proceso	0.00	0.00	c. Deuda Pública a Largo Plazo	0.00	0.00



CUENTA PÚBLICA 2025
INSTITUTO DE LA MUJER DEL ESTADO DE CAMPECHE
Formato 1 Estado de Situación Financiera Detallado - LDF
Al 31 de diciembre de 2024 y al 31 de diciembre de 2025
(PESOS)

Concepto	2025	31 de diciembre de 2024	Concepto	2025	31 de diciembre de 2024
d. Bienes Muebles	14,734,962.32	13,988,895.79	d. Pasivos Diferidos a Largo Plazo	0.00	0.00
e. Activos Intangibles	787,211.50	787,211.50	e. Fondos y Bienes de Terceros en Garantía y/o en Administración a Largo Plazo	0.00	0.00
f. Depreciación, Deterioro y Amortización Acumulada de Bienes	(13,064,763.57)	(12,134,999.48)	f. Provisiones a Largo Plazo	0.00	0.00
g. Activos Diferidos	0.00	0.00			
h. Estimación por Pérdida o Deterioro de Activos no Circulantes	0.00	0.00			
i. Otros Activos no Circulantes	424,088.99	487,750.71	II.B. Total de Pasivos No Circulantes (IIB = a + b + c + d + e + f)	0.00	0.00
IB. Total de Activos No Circulantes (IB = a + b + c + d + e + f + g + h + i)	2,881,499.24	3,128,858.52	II. Total del Pasivo (II = IIA + IIB)	218,758.96	185,332.68
I. Total del Activo (I = IA + IB)	3,802,655.80	3,839,904.54	HACIENDA PÚBLICA/ PATRIMONIO		
			IIIA. Hacienda Pública/Patrimonio Contribuido (IIIA = a + b + c)	1,115,945.23	963,321.19
			a. Aportaciones	0.00	0.00
			b. Donaciones de Capital	1,115,945.23	963,321.19
			c. Actualización de la Hacienda Pública/Patrimonio	0.00	0.00
			IIIB. Hacienda Pública/Patrimonio Generado (IIIB = a + b + c + d + e)	2,467,951.61	2,691,250.67
			a. Resultado del Ejercicio (Ahorro/ Desahorro)	291,528.20	1,054,665.11
			b. Resultados de Ejercicios Anteriores	2,193,945.65	1,654,113.08
			c. Revalúos	0.00	0.00
			d. Reservas	0.00	0.00
			e. Rectificaciones de Resultados de Ejercicios Anteriores	(17,522.24)	(17,527.52)
			IIIC. Exceso o Insuficiencia en la Actualización de la Hacienda Pública/Patrimonio (IIIC=a+b)	0.00	0.00
			a. Resultado por Posición Monetaria	0.00	0.00
			b. Resultado por Tenencia de Activos no Monetarios	0.00	0.00
			III. Total Hacienda Pública/Patrimonio (III = IIIA + IIIB + IIIC)	3,583,896.84	3,654,571.86
			IV. Total del Pasivo y Hacienda Pública/Patrimonio (IV = II + III)	3,802,655.80	3,839,904.54

AUTORIZÓ

MTRA. VANÍA MARÍA KELLEHER HERNÁNDEZ
 DIRECTORA GENERAL DEL INSTITUTO DE LA MUJER
 DEL ESTADO DE CAMPECHE

ELABORÓ

C.P. AIDYMAR SANSORES CAMBRANIS
 DIRECTORA ADMINISTRATIVA



CUENTA PÚBLICA 2025
INSTITUTO DE LA MUJER DEL ESTADO DE CAMPECHE
Formato 2 Informe Analítico de la Deuda Pública y Otros Pasivos - LDF
Del 1 de enero al 31 de diciembre de 2025
(PESOS)

Denominación de la Deuda Pública y Otros Pasivos (c)	Saldo al 31 de diciembre de 2024 (d)	Disposiciones del Periodo (e)	Amortizaciones del Periodo (f)	Revaluaciones, Reclasificaciones y Otros Ajustes (g)	Saldo Final del Periodo (h) h=d+e-f+g	Pago de Intereses del Periodo (i)	Pago de Comisiones y demás costos asociados durante el Periodo (j)
1. Deuda Pública (1=A+B)	0.00	0.00	0.00	0.00	0.00	0.00	0.00
A. Corto Plazo (A=a1+a2+a3)	0.00	0.00	0.00	0.00	0.00	0.00	0.00
a1) Instituciones de Crédito	0.00	0.00	0.00	0.00	0.00	0.00	0.00
a2) Títulos y Valores	0.00	0.00	0.00	0.00	0.00	0.00	0.00
a3) Arrendamientos Financieros	0.00	0.00	0.00	0.00	0.00	0.00	0.00
B. Largo Plazo (B=b1+b2+b3)	0.00	0.00	0.00	0.00	0.00	0.00	0.00
b1) Instituciones de Crédito	0.00	0.00	0.00	0.00	0.00	0.00	0.00
b2) Títulos y Valores	0.00	0.00	0.00	0.00	0.00	0.00	0.00
b3) Arrendamientos Financieros	0.00	0.00	0.00	0.00	0.00	0.00	0.00
2. Otros Pasivos	185,332.68	0.00	0.00	0.00	218,758.96		
3. Total de la Deuda Pública y Otros Pasivos (3=1+2)	185,332.68	0.00	0.00	0.00	218,758.96	0.00	0.00
4. Deuda Contingente 1 (Informativo)	0.00	0.00	0.00	0.00	0.00	0.00	0.00
Deuda Contingente 1	0.00	0.00	0.00	0.00	0.00	0.00	0.00
Deuda Contingente 2	0.00	0.00	0.00	0.00	0.00	0.00	0.00
5. Valor de Instrumentos Bono Cupón Cero 2 (Informativo)	0.00	0.00	0.00	0.00	0.00	0.00	0.00
Instrumento Bono Cupón Cero 1	0.00	0.00	0.00	0.00	0.00	0.00	0.00
Instrumento Bono Cupón Cero 2	0.00	0.00	0.00	0.00	0.00	0.00	0.00

¹ Se refiere a cualquier Financiamiento sin fuente o garantía de pago definida, que sea asumida de manera solidaria o subsidiaria por las Entidades Federativas con sus Municipios, organismos descentralizados y empresas de participación estatal mayoritaria y fideicomisos, locales o municipales, y por los Municipios con sus respectivos organismos descentralizados y empresas de participación municipal mayoritaria.

² Se refiere al valor del Bono Cupón Cero que respalda el pago de los créditos asociados al mismo (Activo).

Obligaciones a Corto Plazo (k)	Monto Contratado (l)	Plazo Pactado (m)	Tasa de Interés (n)	Comisiones y Costos Relacionados (o)	Tasa Efectiva (p)
6. Obligaciones a Corto Plazo (Informativo)	0.00	0.00	0.00	0.00	0.00
Crédito 1	0.00	0.00	0.00	0.00	0.00
Crédito 2	0.00	0.00	0.00	0.00	0.00

[Handwritten signature]

[Handwritten mark]



CUENTA PÚBLICA 2025
INSTITUTO DE LA MUJER DEL ESTADO DE CAMPECHE
Formato 2 Informe Analítico de la Deuda Pública y Otros Pasivos - LDF
Del 1 de enero al 31 de diciembre de 2025
(PESOS)

AUTORIZÓ

MTRA. VANIA MARÍA KELLEHER HERNÁNDEZ
DIRECTORA GENERAL DEL INSTITUTO DE LA
MUJER DEL ESTADO DE CAMPECHE

ELABORÓ

C.P. AIDYMAR SANORES CAMBRANIS
DIRECTORA ADMINISTRATIVA



CUENTA PÚBLICA 2025
INSTITUTO DE LA MUJER DEL ESTADO DE CAMPECHE
Formato 3 Informe Analítico de Obligaciones Diferentes de Financiamientos – LDF
Del 1 de enero al 31 de diciembre de 2025
(PESOS)

Denominación de las Obligaciones Diferentes de Financiamiento (c)	Fecha del Contrato (d)	Fecha de inicio de operación del proyecto (e)	Fecha de vencimiento (f)	Monto de la inversión pactado (g)	Plazo pactado (h)	Monto promedio mensual del pago de la contraprestación (i)	Monto promedio mensual del pago de la contraprestación correspondiente al pago de inversión (j)	Monto pagado de la inversión al 31 de diciembre de 2025 (k)	Monto pagado de la inversión actualizado al 31 de diciembre de 2025 (l)	Saldo pendiente por pagar de la inversión al 31 de diciembre de 2025 (m = g - l)
A. Asociaciones Público Privadas (APP's) (A=a+b+c+d)				0.00		0.00	0.00	0.00	0.00	0.00
APP 1				0.00		0.00	0.00	0.00	0.00	0.00
APP 2				0.00		0.00	0.00	0.00	0.00	0.00
APP 3				0.00		0.00	0.00	0.00	0.00	0.00
B. Otros Instrumentos (B=a+b+c+d)				0.00		0.00	0.00	0.00	0.00	0.00
Otro Instrumento 1				0.00		0.00	0.00	0.00	0.00	0.00
Otro Instrumento 2				0.00		0.00	0.00	0.00	0.00	0.00
Otro Instrumento 3				0.00		0.00	0.00	0.00	0.00	0.00
C. Total de Obligaciones Diferentes de Financiamiento (C=A+B)				0.00		0.00	0.00	0.00	0.00	0.00

AUTORIZÓ

 MTRA. VANIA MARÍA KELLEHER HERNÁNDEZ
 DIRECTORA GENERAL DEL INSTITUTO DE LA MUJER DEL ESTADO DE CAMPECHE

ELABORÓ

 C.P. AIDYMAR SANSORES CAMBRANIS
 DIRECTORA ADMINISTRATIVA



CUENTA PÚBLICA 2025
INSTITUTO DE LA MUJER DEL ESTADO DE CAMPECHE
Formato 4 Balance Presupuestario - LDF
Del 1 de enero al 31 de diciembre de 2025
(PESOS)

Concepto	Estimado/ Aprobado	Devengado	Recaudado/Pagado
A. Ingresos Totales (A = A1+A2+A3)	16,800,615.00	41,117,501.91	41,117,501.91
A1. Ingresos de Libre Disposición	16,800,615.00	17,533,745.85	17,533,745.85
A2. Transferencias Federales Etiquetadas	0.00	23,583,756.06	23,583,756.06
A3. Financiamiento Neto	0.00	0.00	0.00
B. Egresos Presupuestarios1 (B = B1+B2)	16,800,615.00	40,425,982.82	40,380,833.52
B1. Gasto No Etiquetado (sin incluir Amortización de la Deuda Pública)	16,800,615.00	17,455,620.84	17,410,471.54
B2. Gasto Etiquetado (sin incluir Amortización de la Deuda Pública)	0.00	22,970,361.98	22,970,361.98
C. Remanentes del Ejercicio Anterior (C = C1 + C2)		0.00	0.00
C1. Remanentes de Ingresos de Libre Disposición aplicados en el periodo		0.00	0.00
C2. Remanentes de Transferencias Federales Etiquetadas aplicados en el periodo		0.00	0.00
I. Balance Presupuestario (I = A – B + C)	0.00	691,519.09	736,668.39
II. Balance Presupuestario sin Financiamiento Neto (II = I - A3)	0.00	691,519.09	736,668.39
III. Balance Presupuestario sin Financiamiento Neto y sin Remanentes del Ejercicio Anterior (III= II - C)	0.00	691,519.09	736,668.39

Concepto	Aprobado	Devengado	Pagado
E. Intereses, Comisiones y Gastos de la Deuda (E = E1+E2)	0.00	0.00	0.00
E1. Intereses, Comisiones y Gastos de la Deuda con Gasto No Etiquetado	0.00	0.00	0.00
E2. Intereses, Comisiones y Gastos de la Deuda con Gasto Etiquetado	0.00	0.00	0.00
IV. Balance Primario (IV = III + E)	0.00	691,519.09	736,668.39

Concepto	Estimado/ Aprobado	Devengado	Recaudado/ Pagado
F. Financiamiento (F = F1 + F2)	0.00	0.00	0.00
F1. Financiamiento con Fuente de Pago de Ingresos de Libre Disposición	0.00	0.00	0.00
F2. Financiamiento con Fuente de Pago de Transferencias Federales Etiquetadas	0.00	0.00	0.00
G. Amortización de la Deuda (G = G1 + G2)	0.00	0.00	0.00
G1. Amortización de la Deuda Pública con Gasto No Etiquetado	0.00	0.00	0.00
G2. Amortización de la Deuda Pública con Gasto Etiquetado	0.00	0.00	0.00
A3. Financiamiento Neto (A3 = F – G)	0.00	0.00	0.00

Concepto	Estimado/ Aprobado	Devengado	Recaudado/ Pagado
A1. Ingresos de Libre Disposición	16,800,615.00	17,533,745.85	17,533,745.85
A3.1 Financiamiento Neto con Fuente de Pago de Ingresos de Libre Disposición (A3.1 = F1 – G1)	0.00	0.00	0.00
F1. Financiamiento con Fuente de Pago de Ingresos de Libre Disposición	0.00	0.00	0.00
G1. Amortización de la Deuda Pública con Gasto No Etiquetado	0.00	0.00	0.00
B1. Gasto No Etiquetado (sin incluir Amortización de la Deuda Pública)	16,800,615.00	17,455,620.84	17,410,471.54
C1. Remanentes de Ingresos de Libre Disposición aplicados en el periodo		0.00	0.00
V. Balance Presupuestario de Recursos Disponibles (V = A1 + A3.1 – B 1 + C1)	0.00	78,125.01	123,274.31
VI. Balance Presupuestario de Recursos Disponibles sin Financiamiento Neto (VI = V – A3.1)	0.00	78,125.01	123,274.31



CUENTA PÚBLICA 2025
INSTITUTO DE LA MUJER DEL ESTADO DE CAMPECHE
Formato 4 Balance Presupuestario - LDF
Del 1 de enero al 31 de diciembre de 2025
(PESOS)

Concepto	Estimado/ Aprobado	Devengado	Recaudado/ Pagado
A2. Transferencias Federales Etiquetadas	0.00	23,583,756.06	23,583,756.06
A3.2 Financiamiento Neto con Fuente de Pago de Transferencias Federales Etiquetadas (A3.2 = F2 - G2)	0.00	0.00	0.00
F2. Financiamiento con Fuente de Pago de Transferencias Federales Etiquetadas	0.00	0.00	0.00
G2. Amortización de la Deuda Pública con Gasto Etiquetado	0.00	0.00	0.00
B2. Gasto Etiquetado (sin incluir Amortización de la Deuda Pública)	0.00	22,970,361.98	22,970,361.98
C2. Remanentes de Transferencias Federales Etiquetadas aplicados en el periodo		0.00	0.00
VII. Balance Presupuestario de Recursos Etiquetados (VII = A2 + A3.2 - B2 + C2)	0.00	613,394.08	613,394.08
VIII. Balance Presupuestario de Recursos Etiquetados sin Financiamiento Neto (VIII = VII - A3.2)	0.00	613,394.08	613,394.08

AUTORIZÓ

MTRA. VANIA MARÍA KELLEHER HERNÁNDEZ
DIRECTORA GENERAL DEL INSTITUTO DE LA
MUJER DEL ESTADO DE CAMPECHE

ELABORÓ

C.P. AIDYMAR SANORES CAMBRANIS
DIRECTORA ADMINISTRATIVA



CUENTA PÚBLICA 2025
INSTITUTO DE LA MUJER DEL ESTADO DE CAMPECHE
Formato 5 Estado Analítico de Ingresos Detallado - LDF
Del 1 de enero al 31 de diciembre de 2025
(PESOS)

Concepto	Ingreso					Diferencia
	Estimado	Ampliaciones/ (Reducciones)	Modificado	Devengado	Recaudado	
D. Transferencias, Asignaciones, Subsidios y Subvenciones, y Pensiones y Jubilaciones	0.00	23,583,756.06	23,583,756.06	23,583,756.06	23,583,756.06	23,583,756.06
E. Otras Transferencias Federales Etiquetadas	0.00	0.00	0.00	0.00	0.00	0.00
II. Total de Transferencias Federales Etiquetadas (II = A + B + C + D + E)	0.00	23,583,756.06	23,583,756.06	23,583,756.06	23,583,756.06	23,583,756.06
III. Ingresos Derivados de Financiamientos (III = A)	0.00	0.00	0.00	0.00	0.00	0.00
A. Ingresos Derivados de Financiamientos	0.00	0.00	0.00	0.00	0.00	0.00
IV. Total de Ingresos (IV = I + II + III)	16,800,615.00	24,316,886.91	41,117,501.91	41,117,501.91	41,117,501.91	24,316,886.91
Datos Informativos						
1. Ingresos Derivados de Financiamientos con Fuente de Pago de Ingresos de Libre Disposición	0.00	0.00	0.00	0.00	0.00	0.00
2. Ingresos Derivados de Financiamientos con Fuente de Pago de Transferencias Federales Etiquetadas	0.00	0.00	0.00	0.00	0.00	0.00
3. Ingresos Derivados de Financiamientos (3 = 1 + 2)	0.00	0.00	0.00	0.00	0.00	0.00

AUTORIZÓ

MTRA. VANIA MARÍA KELLEHER HERNÁNDEZ
DIRECTORA GENERAL DEL INSTITUTO DE LA MUJER DEL ESTADO DE CAMPECHE

ELABORÓ

C.P. AIDYMAR SANSORES CAMBRANIS
DIRECTORA ADMINISTRATIVA



CUENTA PÚBLICA 2025
INSTITUTO DE LA MUJER DEL ESTADO DE CAMPECHE
Formato 6a Estado Analítico del Ejercicio del Presupuesto de Egresos Detallado - LDF
Clasificación por Objeto del Gasto (Capítulo y Concepto)
Del 1 de enero al 31 de diciembre de 2025
(PESOS)

Concepto	Egresos					Subejercicio
	Aprobado	Ampliaciones/ (Reducciones)	Modificado	Devengado	Pagado	
I. Gasto No Etiquetado (I=A+B+C+D+E+F+G+H+I)	16,800,615.00	718,514.25	17,519,129.25	17,455,620.84	17,410,471.54	63,508.41
A. Servicios Personales (A=a1+a2+a3+a4+a5+a6+a7)	0.00	7,950,763.84	7,950,763.84	7,950,763.84	7,950,763.84	0.00
a1) Remuneraciones al Personal de Carácter Permanente	0.00	4,442,839.27	4,442,839.27	4,442,839.27	4,442,839.27	0.00
a2) Remuneraciones al Personal de Carácter Transitorio	0.00	115,297.46	115,297.46	115,297.46	115,297.46	0.00
a3) Remuneraciones Adicionales y Especiales	0.00	1,254,572.82	1,254,572.82	1,254,572.82	1,254,572.82	0.00
a4) Seguridad Social	0.00	2,138,054.29	2,138,054.29	2,138,054.29	2,138,054.29	0.00
a5) Otras Prestaciones Sociales y Económicas	0.00	0.00	0.00	0.00	0.00	0.00
a6) Previsiones	0.00	0.00	0.00	0.00	0.00	0.00
a7) Pago de Estímulos a Servidores Públicos	0.00	0.00	0.00	0.00	0.00	0.00
B. Materiales y Suministros (B=b1+b2+b3+b4+b5+b6+b7+b8+b9)	0.00	1,274,472.56	1,274,472.56	1,248,233.01	1,248,233.01	26,239.55
b1) Materiales de Administración, Emisión de Documentos y Artículos Oficiales	0.00	765,713.61	765,713.61	765,711.37	765,711.37	2.24
b2) Alimentos y Utensilios	0.00	101,769.58	101,769.58	91,769.58	91,769.58	10,000.00
b3) Materias Primas y Materiales de Producción y Comercialización	0.00	0.00	0.00	0.00	0.00	0.00
b4) Materiales y Artículos de Construcción y de Reparación	0.00	5,804.80	5,804.80	3,804.80	3,804.80	2,000.00
b5) Productos Químicos, Farmacéuticos y de Laboratorio	0.00	91,299.79	91,299.79	91,299.79	91,299.79	0.00
b6) Combustibles, Lubricantes y Aditivos	0.00	216,774.07	216,774.07	210,000.00	210,000.00	6,774.07
b7) Vestuario, Blancos, Prendas de Protección y Artículos Deportivos	0.00	0.00	0.00	0.00	0.00	0.00
b8) Materiales y Suministros Para Seguridad	0.00	0.00	0.00	0.00	0.00	0.00
b9) Herramientas, Refacciones y Accesorios Menores	0.00	93,110.71	93,110.71	85,647.47	85,647.47	7,463.24
C. Servicios Generales (C=c1+c2+c3+c4+c5+c6+c7+c8+c9)	0.00	8,293,892.85	8,293,892.85	8,256,623.99	8,211,474.69	37,268.86
c1) Servicios Básicos	0.00	60,461.29	60,461.29	51,326.52	51,326.52	9,134.77
c2) Servicios de Arrendamiento	0.00	309,606.00	309,606.00	306,541.52	306,541.52	3,064.48
c3) Servicios Profesionales, Científicos, Técnicos y Otros Servicios	0.00	5,322,565.27	5,322,565.27	5,322,565.20	5,322,565.20	0.07
c4) Servicios Financieros, Bancarios y Comerciales	0.00	156,238.70	156,238.70	151,936.15	151,936.15	4,302.55
c5) Servicios de Instalación, Reparación, Mantenimiento y Conservación	0.00	219,634.78	219,634.78	219,104.50	219,104.50	530.28
c6) Servicios de Comunicación Social y Publicidad	0.00	1,438,294.59	1,438,294.59	1,434,570.16	1,434,570.16	3,724.43
c7) Servicios de Traslado y Viáticos	0.00	452,449.36	452,449.36	451,338.08	451,338.08	1,111.28
c8) Servicios Oficiales	0.00	25,000.00	25,000.00	20,000.00	20,000.00	5,000.00
c9) Otros Servicios Generales	0.00	309,642.86	309,642.86	299,241.86	254,092.56	10,401.00
D. Transferencias, Asignaciones, Subsidios y Otras Ayudas (D=d1+d2+d3+d4+d5+d6+d7+d8+d9)	16,800,615.00	(16,800,615.00)	0.00	0.00	0.00	0.00
d1) Transferencias Internas y Asignaciones al Sector Público	0.00	0.00	0.00	0.00	0.00	0.00
d2) Transferencias al Resto del Sector Público	16,800,615.00	(16,800,615.00)	0.00	0.00	0.00	0.00
d3) Subsidios y Subvenciones	0.00	0.00	0.00	0.00	0.00	0.00
d4) Ayudas Sociales	0.00	0.00	0.00	0.00	0.00	0.00
d5) Pensiones y Jubilaciones	0.00	0.00	0.00	0.00	0.00	0.00
d6) Transferencias a Fideicomisos, Mandatos y Otros Análogos	0.00	0.00	0.00	0.00	0.00	0.00
d7) Transferencias a la Seguridad Social	0.00	0.00	0.00	0.00	0.00	0.00
d8) Donativos	0.00	0.00	0.00	0.00	0.00	0.00
d9) Transferencias al Exterior	0.00	0.00	0.00	0.00	0.00	0.00
E. Bienes Muebles, Inmuebles e Intangibles (E=e1+e2+e3+e4+e5+e6+e7+e8+e9)	0.00	0.00	0.00	0.00	0.00	0.00
e1) Mobiliario y Equipo de Administración	0.00	0.00	0.00	0.00	0.00	0.00

4



CUENTA PÚBLICA 2025
INSTITUTO DE LA MUJER DEL ESTADO DE CAMPECHE
Formato 6a Estado Analítico del Ejercicio del Presupuesto de Egresos Detallado - LDF
Clasificación por Objeto del Gasto (Capítulo y Concepto)
Del 1 de enero al 31 de diciembre de 2025
(PESOS)

Concepto	Egresos					Subejercicio
	Aprobado	Ampliaciones/ (Reducciones)	Modificado	Devengado	Pagado	
e2) Mobiliario y Equipo Educativo y Recreativo	0.00	0.00	0.00	0.00	0.00	0.00
e3) Equipo e Instrumental Médico y de Laboratorio	0.00	0.00	0.00	0.00	0.00	0.00
e4) Vehículos y Equipo de Transporte	0.00	0.00	0.00	0.00	0.00	0.00
e5) Equipo de Defensa y Seguridad	0.00	0.00	0.00	0.00	0.00	0.00
e6) Maquinaria, Otros Equipos y Herramientas	0.00	0.00	0.00	0.00	0.00	0.00
e7) Activos Biológicos	0.00	0.00	0.00	0.00	0.00	0.00
e8) Bienes Inmuebles	0.00	0.00	0.00	0.00	0.00	0.00
e9) Activos Intangibles	0.00	0.00	0.00	0.00	0.00	0.00
F. Inversión Pública (F=f1+f2+f3)	0.00	0.00	0.00	0.00	0.00	0.00
f1) Obra Pública en Bienes de Dominio Público	0.00	0.00	0.00	0.00	0.00	0.00
f2) Obra Pública en Bienes Propios	0.00	0.00	0.00	0.00	0.00	0.00
f3) Proyectos Productivos y Acciones de Fomento	0.00	0.00	0.00	0.00	0.00	0.00
G. Inversiones Financieras y Otras Provisiones (G=g1+g2+g3+g4+g5+g6+g7)	0.00	0.00	0.00	0.00	0.00	0.00
g1) Inversiones Para el Fomento de Actividades Productivas	0.00	0.00	0.00	0.00	0.00	0.00
g2) Acciones y Participaciones de Capital	0.00	0.00	0.00	0.00	0.00	0.00
g3) Compra de Títulos y Valores	0.00	0.00	0.00	0.00	0.00	0.00
g4) Concesión de Préstamos	0.00	0.00	0.00	0.00	0.00	0.00
g5) Inversiones en Fideicomisos, Mandatos y Otros Análogos Fideicomiso de Desastres Naturales (Informativo)	0.00	0.00	0.00	0.00	0.00	0.00
g6) Otras Inversiones Financieras	0.00	0.00	0.00	0.00	0.00	0.00
g7) Provisiones para Contingencias y Otras Erogaciones Especiales	0.00	0.00	0.00	0.00	0.00	0.00
H. Participaciones y Aportaciones (H=h1+h2+h3)	0.00	0.00	0.00	0.00	0.00	0.00
h1) Participaciones	0.00	0.00	0.00	0.00	0.00	0.00
h2) Aportaciones	0.00	0.00	0.00	0.00	0.00	0.00
h3) Convenios	0.00	0.00	0.00	0.00	0.00	0.00
I. Deuda Pública (I=i1+i2+i3+i4+i5+i6+i7)	0.00	0.00	0.00	0.00	0.00	0.00
i1) Amortización de la Deuda Pública	0.00	0.00	0.00	0.00	0.00	0.00
i2) Intereses de la Deuda Pública	0.00	0.00	0.00	0.00	0.00	0.00
i3) Comisiones de la Deuda Pública	0.00	0.00	0.00	0.00	0.00	0.00
i4) Gastos de la Deuda Pública	0.00	0.00	0.00	0.00	0.00	0.00
i5) Costo por Coberturas	0.00	0.00	0.00	0.00	0.00	0.00
i6) Apoyos Financieros	0.00	0.00	0.00	0.00	0.00	0.00
i7) Adeudos de Ejercicios Fiscales Anteriores (ADEFAS)	0.00	0.00	0.00	0.00	0.00	0.00
II. Gasto Etiquetado (II=A+B+C+D+E+F+G+H+I)	0.00	23,598,372.66	23,598,372.66	22,970,361.98	22,970,361.98	628,010.68
A. Servicios Personales (A=a1+a2+a3+a4+a5+a6+a7)	0.00	0.00	0.00	0.00	0.00	0.00
a1) Remuneraciones al Personal de Carácter Permanente	0.00	0.00	0.00	0.00	0.00	0.00
a2) Remuneraciones al Personal de Carácter Transitorio	0.00	0.00	0.00	0.00	0.00	0.00
a3) Remuneraciones Adicionales y Especiales	0.00	0.00	0.00	0.00	0.00	0.00
a4) Seguridad Social	0.00	0.00	0.00	0.00	0.00	0.00
a5) Otras Prestaciones Sociales y Económicas	0.00	0.00	0.00	0.00	0.00	0.00
a6) Previsiones	0.00	0.00	0.00	0.00	0.00	0.00
a7) Pago de Estímulos a Servidores Públicos	0.00	0.00	0.00	0.00	0.00	0.00
B. Materiales y Suministros (B=b1+b2+b3+b4+b5+b6+b7+b8+b9)	0.00	1,681,150.57	1,681,150.57	1,664,481.00	1,664,481.00	16,669.57

T O



CUENTA PÚBLICA 2025
INSTITUTO DE LA MUJER DEL ESTADO DE CAMPECHE
Formato 6a Estado Analítico del Ejercicio del Presupuesto de Egresos Detallado - LDF
Clasificación por Objeto del Gasto (Capítulo y Concepto)
Del 1 de enero al 31 de diciembre de 2025
(PESOS)

Concepto	Egresos					Subejercicio
	Aprobado	Ampliaciones/ (Reducciones)	Modificado	Devengado	Pagado	
b1) Materiales de Administración, Emisión de Documentos y Artículos Oficiales	0.00	911,079.52	911,079.52	900,283.36	900,283.36	10,796.16
b2) Alimentos y Utensilios	0.00	180,000.00	180,000.00	179,691.00	179,691.00	309.00
b3) Materias Primas y Materiales de Producción y Comercialización	0.00	0.00	0.00	0.00	0.00	0.00
b4) Materiales y Artículos de Construcción y de Reparación	0.00	45,224.00	45,224.00	44,660.00	44,660.00	564.00
b5) Productos Químicos, Farmacéuticos y de Laboratorio	0.00	0.00	0.00	0.00	0.00	0.00
b6) Combustibles, Lubricantes y Aditivos	0.00	229,950.00	229,950.00	229,950.00	229,950.00	0.00
b7) Vestuario, Blancos, Prendas de Protección y Artículos Deportivos	0.00	239,954.62	239,954.62	239,954.21	239,954.21	0.41
b8) Materiales y Suministros Para Seguridad	0.00	66,120.00	66,120.00	66,120.00	66,120.00	0.00
b9) Herramientas, Refacciones y Accesorios Menores	0.00	8,822.43	8,822.43	3,822.43	3,822.43	5,000.00
C. Servicios Generales (C=c1+c2+c3+c4+c5+c6+c7+c8+c9)	0.00	21,076,855.56	21,076,855.56	20,688,130.08	20,688,130.08	388,725.48
c1) Servicios Básicos	0.00	75,059.60	75,059.60	12,040.00	12,040.00	63,019.60
c2) Servicios de Arrendamiento	0.00	72,268.00	72,268.00	30,972.00	30,972.00	41,296.00
c3) Servicios Profesionales, Científicos, Técnicos y Otros Servicios	0.00	20,212,849.80	20,212,849.80	20,106,130.04	20,106,130.04	106,719.76
c4) Servicios Financieros, Bancarios y Comerciales	0.00	14,654.00	14,654.00	0.00	0.00	14,654.00
c5) Servicios de Instalación, Reparación, Mantenimiento y Conservación	0.00	408,068.00	408,068.00	379,201.52	379,201.52	28,866.48
c6) Servicios de Comunicación Social y Publicidad	0.00	44,938.40	44,938.40	44,938.40	44,938.40	0.00
c7) Servicios de Traslado y Viáticos	0.00	249,017.76	249,017.76	114,848.12	114,848.12	134,169.64
c8) Servicios Oficiales	0.00	0.00	0.00	0.00	0.00	0.00
c9) Otros Servicios Generales	0.00	0.00	0.00	0.00	0.00	0.00
D. Transferencias, Asignaciones, Subsidios y Otras Ayudas (D=d1+d2+d3+d4+d5+d6+d7+d8+d9)	0.00	75,000.00	75,000.00	1,881.50	1,881.50	73,118.50
d1) Transferencias Internas y Asignaciones al Sector Público	0.00	0.00	0.00	0.00	0.00	0.00
d2) Transferencias al Resto del Sector Público	0.00	0.00	0.00	0.00	0.00	0.00
d3) Subsidios y Subvenciones	0.00	0.00	0.00	0.00	0.00	0.00
d4) Ayudas Sociales	0.00	75,000.00	75,000.00	1,881.50	1,881.50	73,118.50
d5) Pensiones y Jubilaciones	0.00	0.00	0.00	0.00	0.00	0.00
d6) Transferencias a Fideicomisos, Mandatos y Otros Análogos	0.00	0.00	0.00	0.00	0.00	0.00
d7) Transferencias a la Seguridad Social	0.00	0.00	0.00	0.00	0.00	0.00
d8) Donativos	0.00	0.00	0.00	0.00	0.00	0.00
d9) Transferencias al Exterior	0.00	0.00	0.00	0.00	0.00	0.00
E. Bienes Muebles, Inmuebles e Intangibles (E=e1+e2+e3+e4+e5+e6+e7+e8+e9)	0.00	765,366.53	765,366.53	615,869.40	615,869.40	149,497.13
e1) Mobiliario y Equipo de Administración	0.00	626,202.53	626,202.53	571,396.37	571,396.37	54,806.16
e2) Mobiliario y Equipo Educativo y Recreativo	0.00	69,444.00	69,444.00	44,473.03	44,473.03	24,970.97
e3) Equipo e Instrumental Médico y de Laboratorio	0.00	50,000.00	50,000.00	0.00	0.00	50,000.00
e4) Vehículos y Equipo de Transporte	0.00	0.00	0.00	0.00	0.00	0.00
e5) Equipo de Defensa y Seguridad	0.00	0.00	0.00	0.00	0.00	0.00
e6) Maquinaria, Otros Equipos y Herramientas	0.00	19,720.00	19,720.00	0.00	0.00	19,720.00
e7) Activos Biológicos	0.00	0.00	0.00	0.00	0.00	0.00
e8) Bienes Inmuebles	0.00	0.00	0.00	0.00	0.00	0.00
e9) Activos Intangibles	0.00	0.00	0.00	0.00	0.00	0.00
F. Inversión Pública (F=f1+f2+f3)	0.00	0.00	0.00	0.00	0.00	0.00
f1) Obra Pública en Bienes de Dominio Público	0.00	0.00	0.00	0.00	0.00	0.00
f2) Obra Pública en Bienes Propios	0.00	0.00	0.00	0.00	0.00	0.00
f3) Proyectos Productivos y Acciones de Fomento	0.00	0.00	0.00	0.00	0.00	0.00



CUENTA PÚBLICA 2025
INSTITUTO DE LA MUJER DEL ESTADO DE CAMPECHE
Formato 6a Estado Analítico del Ejercicio del Presupuesto de Egresos Detallado - LDF
Clasificación por Objeto del Gasto (Capítulo y Concepto)
Del 1 de enero al 31 de diciembre de 2025
(PESOS)

Concepto	Egresos					Subejercicio
	Aprobado	Ampliaciones/ (Reducciones)	Modificado	Devengado	Pagado	
G. Inversiones Financieras y Otras Provisiones (G=g1+g2+g3+g4+g5+g6+g7)	0.00	0.00	0.00	0.00	0.00	0.00
g1) Inversiones Para el Fomento de Actividades Productivas	0.00	0.00	0.00	0.00	0.00	0.00
g2) Acciones y Participaciones de Capital	0.00	0.00	0.00	0.00	0.00	0.00
g3) Compra de Títulos y Valores	0.00	0.00	0.00	0.00	0.00	0.00
g4) Concesión de Préstamos	0.00	0.00	0.00	0.00	0.00	0.00
g5) Inversiones en Fideicomisos, Mandatos y Otros Análogos Fideicomiso de Desastres Naturales (Informativo)	0.00	0.00	0.00	0.00	0.00	0.00
g6) Otras Inversiones Financieras	0.00	0.00	0.00	0.00	0.00	0.00
g7) Provisiones para Contingencias y Otras Erogaciones Especiales	0.00	0.00	0.00	0.00	0.00	0.00
H. Participaciones y Aportaciones (H=h1+h2+h3)	0.00	0.00	0.00	0.00	0.00	0.00
h1) Participaciones	0.00	0.00	0.00	0.00	0.00	0.00
h2) Aportaciones	0.00	0.00	0.00	0.00	0.00	0.00
h3) Convenios	0.00	0.00	0.00	0.00	0.00	0.00
I. Deuda Pública (I=i1+i2+i3+i4+i5+i6+i7)	0.00	0.00	0.00	0.00	0.00	0.00
i1) Amortización de la Deuda Pública	0.00	0.00	0.00	0.00	0.00	0.00
i2) Intereses de la Deuda Pública	0.00	0.00	0.00	0.00	0.00	0.00
i3) Comisiones de la Deuda Pública	0.00	0.00	0.00	0.00	0.00	0.00
i4) Gastos de la Deuda Pública	0.00	0.00	0.00	0.00	0.00	0.00
i5) Costo por Coberturas	0.00	0.00	0.00	0.00	0.00	0.00
i6) Apoyos Financieros	0.00	0.00	0.00	0.00	0.00	0.00
i7) Adeudos de Ejercicios Fiscales Anteriores (ADEFAS)	0.00	0.00	0.00	0.00	0.00	0.00
III. Total de Egresos (III = I + II)	16,800,615.00	24,316,886.91	41,117,501.91	40,425,982.82	40,380,833.52	691,519.09

AUTORIZÓ

MTRA. VANIA MARÍA KELLEHER HERNÁNDEZ
DIRECTORA GENERAL DEL INSTITUTO DE LA MUJER
DEL ESTADO DE CAMPECHE

ELABORÓ

C.P. AIDYMAR SANSORES CAMBRANIS
DIRECTORA ADMINISTRATIVA



CUENTA PÚBLICA 2025
INSTITUTO DE LA MUJER DEL ESTADO DE CAMPECHE
Formato 6b Estado Analítico del Ejercicio del Presupuesto de Egresos Detallado - LDF
Clasificación Administrativa
Del 1 de enero al 31 de diciembre de 2025
(PESOS)

Concepto	Egresos					Subejercicio
	Aprobado	Ampliaciones/ (Reducciones)	Modificado	Devengado	Pagado	
Gasto No Etiquetado	16,800,615.00	718,514.25	17,519,129.25	17,455,620.84	17,410,471.54	63,508.41
[2424]INSTITUTO DE LA MUJER DEL ESTADO DE CAMPECHE	16,800,615.00	718,514.25	17,519,129.25	17,455,620.84	17,410,471.54	63,508.41
Gasto Etiquetado	0.00	23,598,372.66	23,598,372.66	22,970,361.98	22,970,361.98	628,010.68
[2424]INSTITUTO DE LA MUJER DEL ESTADO DE CAMPECHE	0.00	23,598,372.66	23,598,372.66	22,970,361.98	22,970,361.98	628,010.68
Total de Egresos	16,800,615.00	24,316,886.91	41,117,501.91	40,425,982.82	40,380,833.52	691,519.09

AUTORIZÓ

MTRA. VANIA MARÍA KELLEHER HERNÁNDEZ
DIRECTORA GENERAL DEL INSTITUTO DE LA MUJER DEL ESTADO DE CAMPECHE

ELABORÓ

C.P. AIDYMAR SANSORES CAMBRANIS
DIRECTORA ADMINISTRATIVA



CUENTA PÚBLICA 2025
INSTITUTO DE LA MUJER DEL ESTADO DE CAMPECHE
Formato 6c Estado Analítico del Ejercicio del Presupuesto de Egresos Detallado - LDF
Clasificación Funcional (Finalidad y Función)
Del 1 de enero al 31 de diciembre de 2025
(PESOS)

Concepto	Egresos					Subejercicio
	Aprobado	Ampliaciones/ (Reducciones)	Modificado	Devengado	Pagado	
b4) Recreación, Cultura y Otras Manifestaciones Sociales	0.00	0.00	0.00	0.00	0.00	0.00
b5) Educación	0.00	0.00	0.00	0.00	0.00	0.00
b6) Protección Social	0.00	18,665,819.68	18,665,819.68	18,037,950.58	18,037,950.58	627,869.10
b7) Otros Asuntos Sociales	0.00	0.00	0.00	0.00	0.00	0.00
C. Desarrollo Económico (C=c1+c2+c3+c4+c5+c6+c7+c8+c9)	0.00	0.00	0.00	0.00	0.00	0.00
c1) Asuntos Económicos, Comerciales y Laborales en General	0.00	0.00	0.00	0.00	0.00	0.00
c2) Agropecuaria, Silvicultura, Pesca y Caza	0.00	0.00	0.00	0.00	0.00	0.00
c3) Combustibles y Energía	0.00	0.00	0.00	0.00	0.00	0.00
c4) Minería, Manufacturas y Construcción	0.00	0.00	0.00	0.00	0.00	0.00
c5) Transporte	0.00	0.00	0.00	0.00	0.00	0.00
c6) Comunicaciones	0.00	0.00	0.00	0.00	0.00	0.00
c7) Turismo	0.00	0.00	0.00	0.00	0.00	0.00
c8) Ciencia, Tecnología e Innovación	0.00	0.00	0.00	0.00	0.00	0.00
c9) Otras Industrias y Otros Asuntos Económicos	0.00	0.00	0.00	0.00	0.00	0.00
D. Otras No Clasificadas en Funciones Anteriores (D=d1+d2+d3+d4)	0.00	0.00	0.00	0.00	0.00	0.00
d1) Transacciones de la Deuda Pública / Costo Financiero de la Deuda	0.00	0.00	0.00	0.00	0.00	0.00
d2) Transferencias, Participaciones y Aportaciones Entre Diferentes Niveles y Ordenes de Gobierno	0.00	0.00	0.00	0.00	0.00	0.00
d3) Saneamiento del Sistema Financiero	0.00	0.00	0.00	0.00	0.00	0.00
d4) Adeudos de Ejercicios Fiscales Anteriores	0.00	0.00	0.00	0.00	0.00	0.00
III. Total de Egresos (III = I + II)	16,800,615.00	24,316,886.91	41,117,501.91	40,425,982.82	40,380,833.52	691,519.09

AUTORIZÓ

MIRA VANIA MARÍA KELLEHER HERNÁNDEZ
 DIRECTORA GENERAL DEL INSTITUTO DE LA MUJER DEL ESTADO DE CAMPECHE



ELABORÓ

C.P. AIDYMAR SANSORES CAMBRANIS
 DIRECTORA ADMINISTRATIVA



CUENTA PÚBLICA 2025
INSTITUTO DE LA MUJER DEL ESTADO DE CAMPECHE
Formato 6d Estado Analítico del Ejercicio del Presupuesto de Egresos Detallado - LDF
Clasificación de Servicios Personales por Categoría
Del 1 de enero al 31 de diciembre de 2025
(PESOS)

Concepto	Egresos					Subejercicio
	Aprobado	Ampliaciones/ (Reducciones)	Modificado	Devengado	Pagado	
I. Gasto No Etiquetado (I=A+B+C+D+E+F)	0.00	7,950,763.84	7,950,763.84	7,950,763.84	7,950,763.84	0.00
A. Personal Administrativo y de Servicio Público	0.00	7,950,763.84	7,950,763.84	7,950,763.84	7,950,763.84	0.00
B. Magisterio	0.00	0.00	0.00	0.00	0.00	0.00
C. Servicios de Salud (C=c1+c2)	0.00	0.00	0.00	0.00	0.00	0.00
c1) Personal Administrativo	0.00	0.00	0.00	0.00	0.00	0.00
c2) Personal Médico, Paramédico y afín	0.00	0.00	0.00	0.00	0.00	0.00
D. Seguridad Pública	0.00	0.00	0.00	0.00	0.00	0.00
E. Gastos asociados a la implementación de nuevas leyes federales o reformas a las mismas (E = e1 + e2)	0.00	0.00	0.00	0.00	0.00	0.00
e1) Nombre del Programa o Ley 1	0.00	0.00	0.00	0.00	0.00	0.00
e2) Nombre del Programa o Ley 2	0.00	0.00	0.00	0.00	0.00	0.00
F. Sentencias laborales definitivas	0.00	0.00	0.00	0.00	0.00	0.00
II. Gasto Etiquetado (II=A+B+C+D+E+F)	0.00	0.00	0.00	0.00	0.00	0.00
A. Personal Administrativo y de Servicio Público	0.00	0.00	0.00	0.00	0.00	0.00
B. Magisterio	0.00	0.00	0.00	0.00	0.00	0.00
C. Servicios de Salud (C=c1+c2)	0.00	0.00	0.00	0.00	0.00	0.00
c1) Personal Administrativo	0.00	0.00	0.00	0.00	0.00	0.00
c2) Personal Médico, Paramédico y afín	0.00	0.00	0.00	0.00	0.00	0.00
D. Seguridad Pública	0.00	0.00	0.00	0.00	0.00	0.00
E. Gastos asociados a la implementación de nuevas leyes federales o reformas a las mismas (E = e1 + e2)	0.00	0.00	0.00	0.00	0.00	0.00
e1) Nombre del Programa o Ley 1	0.00	0.00	0.00	0.00	0.00	0.00
e2) Nombre del Programa o Ley 2	0.00	0.00	0.00	0.00	0.00	0.00
F. Sentencias laborales definitivas	0.00	0.00	0.00	0.00	0.00	0.00
III. Total del Gasto en Servicios Personales (III = I + II)	0.00	7,950,763.84	7,950,763.84	7,950,763.84	7,950,763.84	0.00

<p>AUTORIZÓ</p>  <p>MTRA. VANÍA MARÍA KELLEHER HERNÁNDEZ DIRECTORA GENERAL DEL INSTITUTO DE LA MUJER DEL ESTADO DE CAMPECHE</p>	<p>ELABORÓ</p>  <p>C.P. AIDYMAR SANSORES CAMBRANIS DIRECTORA ADMINISTRATIVA</p>
--	--

CUENTA PÚBLICA 2025
INSTITUTO DE LA MUJER DEL ESTADO DE CMAPECHE (a)
Guía de Cumplimiento de la Ley de Disciplina Financiera de las Entidades Federativas y Municipios
Del 1 de Enero al 31 de Diciembre de 2025 (b)

Indicadores de Observancia (c)	Implementación		Resultado		Fundamento (h)	Comentarios (i)		
	SI	NO	Monto o valor (f)	Unidad (pesos/porcentaje) (g)				
	Mecanismo de Verificación (d)	Fecha estimada de cumplimiento (e)						
INDICADORES PRESUPUESTARIOS								
A. INDICADORES CUANTITATIVOS								
1 Balance Presupuestario Sostenible (j)								
a.	Propuesto	SI	Iniciativa de Ley de Ingresos y Proyecto de Presupuesto de Egresos		0.00	pesos	Art. 6 y 19 de la LDF	
b.	Aprobado	SI	Ley de Ingresos y Presupuesto de Egresos		0.00	pesos	Art. 6 y 19 de la LDF	
c.	Ejercido	SI	Cuenta Pública / Formato 4 LDF		691,519.09	pesos	Art. 6 y 19 de la LDF	
2 Balance Presupuestario de Recursos Disponibles Sostenible (k)								
a.	Propuesto	SI	Iniciativa de Ley de Ingresos y Proyecto de Presupuesto de Egresos		0.00	pesos	Art. 6 y 19 de la LDF	
b.	Aprobado	SI	Ley de Ingresos y Presupuesto de Egresos		0.00	pesos	Art. 6 y 19 de la LDF	
c.	Ejercido	SI	Cuenta Pública / Formato 4 LDF		78,125.01	pesos	Art. 6 y 19 de la LDF	
3 Financiamiento Neto dentro del Techo de Financiamiento Neto (l)								
a.	Propuesto	N.A.	Iniciativa de Ley de Ingresos		0	pesos	Art. 6, 19 y 46 de la LDF	
b.	Aprobado	N.A.	Ley de Ingresos		0	pesos	Art. 6, 19 y 46 de la LDF	
c.	Ejercido	N.A.	Cuenta Pública / Formato 4 LDF		0	pesos	Art. 6, 19 y 46 de la LDF	
4 Recursos destinados a la atención de desastres naturales								
a. Asignación al fideicomiso para desastres naturales (m)								
a.1	Aprobado	N.A.	Reporte Trím. Formato 6 a)		0	pesos	Art. 9 de la LDF	
a.2	Pagado	N.A.	Cuenta Pública / Formato 6 a)		0	pesos	Art. 9 de la LDF	
b.	Aportación promedio realizada por la Entidad Federativa durante los 5 ejercicios previos, para infraestructura dañada por desastres naturales (n)	N.A.	Autorizaciones de recursos aprobados por el FONDEN		0	pesos	Art. 9 de la LDF	
c.	Saldo del fideicomiso para desastres naturales (o)	N.A.	Cuenta Pública / Auxiliar de Cuentas		0	pesos	Art. 9 de la LDF	
d.	Costo promedio de los últimos 5 ejercicios de la reconstrucción de infraestructura dañada por desastres naturales (p)	N.A.	Autorizaciones de recursos aprobados por el FONDEN		0	pesos	Art. 9 de la LDF	
5 Techo para servicios personales (q)								
a.	Asignación en el Presupuesto de Egresos	SI	Reporte Trím. Formato 6 d)		7,950,763.84	pesos	Art. 10 y 21 de la LDF	

+

d

	b. Ejercido	SI	Reporte Trím. Formato 6 d)		7,950,763.84	pesos	Art. 13 fracc. V y 21 de la LDF	
6 Previsiones de gasto para compromisos de pago derivados de APPs (r)								
	a. Asignación en el Presupuesto de Egresos	N.A.	Presupuesto de Egresos		0	pesos	Art. 11 y 21 de la LDF	
7 Techo de ADEFAS para el ejercicio fiscal (s)								
	a. Propuesto	N.A.	Proyecto de Presupuesto de Egresos		0	pesos	Art. 12 y 20 de la LDF	
	b. Aprobado	N.A.	Reporte Trím. Formato 6 a)		0	pesos	Art. 12 y 20 de la LDF	
	c. Ejercido	N.A.	Cuenta Pública / Formato 6 a)		0	pesos	Art. 12 y 20 de la LDF	
B. INDICADORES CUALITATIVOS								
1 Iniciativa de Ley de Ingresos y Proyecto de Presupuesto de Egresos								
	a. Objetivos anuales, estrategias y metas para el ejercicio fiscal (t)	NA	Iniciativa de Ley de Ingresos y Proyecto de Presupuesto de Egresos				Art. 5 y 18 de la LDF	
	b. Proyecciones de ejercicios posteriores (u)	SI	Iniciativa de Ley de Ingresos y Proyecto de Presupuesto de Egresos / Formatos 7 a) y b)				Art. 5 y 18 de la LDF	
	c. Descripción de riesgos relevantes y propuestas de acción para enfrentarlos (v)	NO	Iniciativa de Ley de Ingresos y Proyecto de Presupuesto de Egresos				Art. 5 y 18 de la LDF	
	d. Resultados de ejercicios fiscales anteriores y el ejercicio fiscal en cuestión (w)	SI	Iniciativa de Ley de Ingresos y Proyecto de Presupuesto de Egresos / Formatos 7 c) y d)				Art. 5 y 18 de la LDF	
	e. Estudio actuarial de las pensiones de sus trabajadores (x)	NO	Proyecto de Presupuesto de Egresos / Formato 8				Art. 5 y 18 de la LDF	
2 Balance Presupuestario de Recursos Disponibles, en caso de ser negativo								
	a. Razones excepcionales que justifican el Balance Presupuestario de Recursos Disponibles negativo (y)	N.A.	Iniciativa de Ley de Ingresos o Proyecto de Presupuesto de Egresos				Art. 6 y 19 de la LDF	
	b. Fuente de recursos para cubrir el Balance Presupuestario de Recursos Disponibles negativo (z)	N.A.	Iniciativa de Ley de Ingresos o Proyecto de Presupuesto de Egresos				Art. 6 y 19 de la LDF	
	c. Número de ejercicios fiscales y acciones necesarias para cubrir el Balance Presupuestario de Recursos Disponibles negativo (aa)	N.A.	Iniciativa de Ley de Ingresos o Proyecto de Presupuesto de Egresos				Art. 6 y 19 de la LDF	
	d. Informes Trimestrales sobre el avance de las acciones para recuperar el Balance Presupuestario de Recursos Disponibles (bb)	N.A.	Reporte Trím. y Cuenta Pública				Art. 6 y 19 de la LDF	
3 Recursos Personales								
	a. Remuneraciones de los servidores públicos (cc)	SI	Proyecto de Presupuesto				Art. 10 y 21 de la LDF	
	b. Previsiones salariales y económicas para cubrir incrementos salariales, creación de plazas y otros (dd)	SI	Proyecto de Presupuesto				Art. 10 y 21 de la LDF	
INDICADORES DEL EJERCICIO PRESUPUESTARIO								

A. INDICADORES CUANTITATIVOS							
1 Ingresos Excedentes derivados de Ingresos de Libre Disposición							
a.	Monto de Ingresos Excedentes derivados de ILD (ee)	NO	Cuenta Pública / Formato 5		0	pesos	Art. 14 y 21 de la LDF
b.	Monto de Ingresos Excedentes derivados de ILD destinados al fin del A.14, fracción I de la LDF (ff)	NO	Cuenta Pública		0	pesos	Art. 14 y 21 de la LDF
c.	Monto de Ingresos Excedentes derivados de ILD destinados al fin del A.14, fracción II, a) de la LDF (gg)	NO	Cuenta Pública		0	pesos	Art. 14 y 21 de la LDF
d.	Monto de Ingresos Excedentes derivados de ILD destinados al fin del A.14, fracción II, b) de la LDF (hh)	NO	Cuenta Pública		0	pesos	Art. 14 y 21 de la LDF
e.	Monto de Ingresos Excedentes derivados de ILD destinados al fin del artículo noveno transitorio de la LDF (ii)	NO			0	pesos	Art. Noveno Transitorio de la LDF
B. INDICADORES CUALITATIVOS							
1	Análisis Costo-Beneficio para programas o proyectos de inversión mayores a 10 millones de UDIS (jj)	N.A.	Página de internet de la Secretaría de Finanzas o Tesorería Municipal				Art. 13 frac. III y 21 de la LDF
2	Análisis de conveniencia y análisis de transferencia de riesgos de los proyectos APPs (kk)	N.A.	Página de internet de la Secretaría de Finanzas o Tesorería Municipal				Art. 13 frac. III y 21 de la LDF
3	Identificación de población objetivo, destino y temporalidad de subsidios (ll)	N.A.	Página de internet de la Secretaría de Finanzas o Tesorería Municipal				Art. 13 frac. VII y 21 de la LDF
INDICADORES DE DEUDA PÚBLICA							
A. INDICADORES CUANTITATIVOS							
1 Obligaciones a Corto Plazo							
a.	Límite de Obligaciones a Corto Plazo (mm)	NO			0	pesos	Art. 30 frac. I de la LDF
b.	Obligaciones a Corto Plazo (nn)	NO			0	pesos	Art. 30 frac. I de la LDF



 MTBA VANIA MARIA KELLEHER HERNANDEZ
 DIRECTORA GENERAL DEL INSTITUTO DE LA MUJER
 DEL ESTADO DE CAMPECHE



 C.P. AIDYMAR SANSORES CAMBRANIS
 DIRECTORA ADMINISTRATIVA