GOBIERNO DEL ESTADO DE CAMPECHE



CUENTA PÚBLICA 2016

TOMO VI: SECTOR PARAESTATAL

SECCIÓN 1 DE 11

INTRODUCCIÓN

El Tomo del Sector Paraestatal presenta la información contable, presupuestaria y programática consolidada e integrada de las Entidades Paraestatales y Fideicomisos No Empresariales y No Financieros.

En cumplimiento al Acuerdo por el que se armoniza la estructura de las cuentas públicas y la Clasificación Administrativa aprobados por el Consejo Nacional de Armonización Contable, a continuación, se presenta el **Tomo VI**, correspondiente al Sector Paraestatal.

La información del Sector Paraestatal se desagrega de acuerdo la Clasificación Administrativa emitida por el Consejo Nacional de Armonización Contable, conforme a lo siguiente:

- Entidades Paraestatales y Fideicomisos No Empresariales y No Financieros;
- Instituciones Públicas de la Seguridad Social; y
- Entidades Paraestatales Empresariales No Financieras con Participación Estatal Mayoritaria.

El presente Tomo se estructura atendiendo a lo dispuesto en el artículo 53 de la Ley General de Contabilidad Gubernamental, por lo que cada apartado correspondiente a cada Entidad Paraestatal contiene la siguiente información:

- Información contable;
- Información presupuestaria;
- Información programática; y
- Anexos

Adicionalmente a la información contenida en el presente Tomo, la relación de los bienes que componen el patrimonio del ente público se encuentra disponible en la página web de cada dependencia/entidad.

Asimismo, se anexa al presente Tomo, la información financiera que establecen los CRITERIOS para la elaboración y presentación homogénea de la información financiera y de los formatos a que hace referencia la Ley de Disciplina Financiera de las Entidades Federativas y los Municipios, publicado en el D.O.F. el 11 de octubre de 2016.

Formatos:

1. Estado de Situación Financiera Detallado;
2. Informe Analítico de la Deuda Pública y Otros Pasivos;
3. Informe Analítico de Obligaciones Diferentes de Financiamientos;
4. Balance Presupuestario;
5. Estado Analítico de Ingresos Detallado;

6.a Estado Analítico del Presupuesto de Egresos Detallado Clasificación por Objeto del Gasto (Capítulo y Concepto);

6.b Estado Analítico del Presupuesto de Egresos Detallado Clasificación Administrativa;

6.c Estado Analítico del Presupuesto de Egresos Detallado Clasificación Funcional (Finalidad y Función);

6.d Estado Analítico del Presupuesto de Egresos Detallado Clasificación de Servicios Personales por Categoría.

ANEXO 3 -Guía de Cumplimiento de la Ley de Disciplina Financiera de las Entidades Federativas y los Municipios.

Tomo VI. Correspondiente al Sector Paraestatal, desagregada de acuerdo a la Clasificación Administrativa emitida por el Consejo Nacional de Armonización Contable, conforme a la siguiente integración:

TOMO VI	SECTOR PARAESTATAL
	Entidades Paraestatales y Fideicomisos No Empresariales y No Financieros
1 de 11	1. Colegio de Estudios Científicos y Tecnológicos del Estado de Campeche (CECYTEC)
	2. Instituto de Capacitación para el Trabajo del Estado de Campeche (ICATCAM)
	3. Colegio de Bachilleres del Estado de Campeche (COBACAM)
2 de 11	4. Universidad Tecnológica de Campeche (UTCAM)
	5. Colegio de Educación Profesional Técnica del Estado de Campeche (CONALEP)
	6. Instituto Estatal de La Educación para los Adultos del Estado de Campeche (IEEA)
	7. Instituto Tecnológico Superior de Calkiní en el Estado de Campeche (ITESCAM)
3 de 11	8. Instituto Tecnológico Superior de Escárcega (ITESESC)
	9. Instituto Tecnológico Superior de Champotón (ITESCHAM)
	10. Universidad Tecnológica de Candelaria (UTECAN)
	11. Instituto Tecnológico Superior de Hopelchén (UTSH)
4 de 11	12. Instituto Tecnológico de Calakmul (UTCALAKMUL)
	13. Universidad Autónoma de Campeche (UAC)
	14. Universidad Autónoma de Carmen (UNACAR)
5 de 11	15. Instituto Campechano (IC)
	16. Fundación Pablo García
	17. Consejo Estatal de Investigación Científica y Desarrollo Tecnológico (COESICYDET)
	18. Instituto de la Infraestructura Física Educativa del Estado de Campeche (INIFEEC)
6 de 11	19. Promotora de Eventos Artísticos, Culturales y de Convenciones del Estado de Campeche (PROEVENTOS)
	20. Instituto Estatal para el Fomento de las Actividades Artesanales en Campeche (INEFAAC)
	21. Sistema para el Desarrollo Integral de la Familia del Estado de Campeche (DIF)
	22. Instituto del Deporte de Campeche (INDECAM)
7 de 11	23. Instituto de la Mujer del Estado de Campeche
	24. Instituto de la Juventud de Campeche (INJUCAM)
	25. Hospital Dr. Manuel Campos
	26. Hospital Psiquiátrico de Campeche
8 de 11	27. Instituto de Servicios Descentralizados de Salud Pública en el Estado de Campeche (INDESALUD)
	28. Régimen Estatal de Protección Social en Salud en Campeche (REPSS)

	29. Sistema de Atención a Niños, Niñas y Adolescentes Farmacodependientes del Estado de Campeche "Vida Nueva" (SANNAFARM)
	30. Comisión del Agua Potable y Alcantarillado del Estado de Campeche (CAPAE)
9 de 11	31. Promotora para la Conservación y Desarrollo Sustentable del Estado de Campeche (XIMBAL)
	32. Comisión Estatal de Desarrollo de Suelo y Vivienda (CODESVI)
	33. Instituto de Desarrollo y Formación Social Industrial (INDEFOS)
	34. Sistema de Televisión y Radio de Campeche (TRC)
10 de 11	35. Instituto de Información Estadística, Geográfica y Catastral (INFOCAM)
	36. Instituto de Acceso a la Justicia del Estado de Campeche (INDAJUCAM)
	37. Fideicomiso Fondo Campeche (FOCAM)
	38. Fideicomiso Fondo Estatal de Fomento Industrial del Estado de Campeche (FEFICAM)
11 de 11	39. Fideicomiso 2% Sobre Nómina
	Instituciones Públicas de la Seguridad Social
	Instituto de Seguridad y Servicios Sociales de los Trabajadores del Estado De Campeche (ISSSTECAM)
	Entidades Paraestatales Empresariales No Financieras con Participación Estatal Mayoritaria
	Administración Portuaria Integral de Campeche SA de CV (API)

GOBIERNO DEL ESTADO DE CAMPECHE



ESTADOS FINANCIEROS CONSOLIDADOS

CUENTA PÚBLICA | 2016

CUENTA PÚBLICA 2016
Estado de Actividades
Del 1 de Enero al 31 de Diciembre de 2016 y 2015
(Pesos)

Ente Público: CONSOLIDADO DE ENTIDADES PARAESTATALES Y FIDEICOMISOS NO EMPRESARIALES Y NO FINANCIEROS

Concepto	2016	2015
INGRESOS Y OTROS BENEFICIOS		
Ingresos de la Gestión	**1,492,052,470.32**	**1,797,777,794.42**
Impuestos	0.00	0.00
Cuotas y Aportaciones de Seguridad Social	0.00	0.00
Contribuciones de Mejoras	0.00	0.00
Derechos	4,516,227.19	623,350,815.00
Productos de Tipo Corriente*	5,656,485.48	63,116,582.14
Aprovechamientos de Tipo Corriente	846,767.50	174,913.00
Ingresos por Venta de Bienes y Servicios	1,481,032,990.15	1,105,556,755.28
Ingresos no Comprendidos en las Fracciones de la Ley de Ingresos Causados en Ejercicios Fiscales Anteriores Pendientes de Liquidación o Pago	0.00	5,578,729.00
Participaciones, Aportaciones, Transferencias, Asignaciones, Subsidios y Otras Ayudas	**7,046,001,177.77**	**6,757,121,176.70**
Participaciones y Aportaciones	2,332,304,019.04	3,242,006,700.23
Transferencia, Asignaciones, Subsidios y Otras ayudas	4,713,697,158.73	3,515,114,476.47
Otros Ingresos y Beneficios	**35,225,803.41**	**34,216,716.63**
Ingresos Financieros	16,419,712.03	4,284,358.30
Incremento por Variación de Inventarios	117,775.53	0.00
Disminución del Exceso de Estimaciones por Pérdida o Deterioro u Obsolescencia	615,357.30	0.00
Disminución del Exceso de Provisiones	0.00	0.00
Otros Ingresos y Beneficios Varios	18,072,958.55	29,932,358.33
Total de Ingresos y Otros Beneficios	***8,573,279,451.50***	***8,589,115,687.75***
GASTOS Y OTRAS PÉRDIDAS		
Gastos de Funcionamiento	**6,865,929,613.07**	**7,133,514,990.51**
Servicios Personales	4,133,388,739.84	4,234,913,808.10
Materiales y Suministros	666,630,987.99	413,130,444.18
Servicios Generales	2,065,909,885.24	2,485,470,738.23
Transferencia, Asignaciones, Subsidios y Otras Ayudas	**343,416,533.14**	**368,181,995.38**
Transferencias Internas y Asignaciones al Sector Público	31,881,046.05	6,249,511.38
Transferencias al Resto del Sector Público	22,168,760.04	22,388,931.00
Subsidios y Subvenciones	26,704,689.08	73,684,285.38
Ayudas Sociales	261,585,731.75	251,076,738.61
Pensiones y Jubilaciones	0.00	14,756,810.23
Transferencias a Fideicomisos, Mandatos y Contratos Análogos	581,916.39	0.00
Transferencias a la Seguridad Social	232,798.48	0.00
Donativos	261,591.35	25,718.78
Transferencias al Exterior	0.00	0.00
Participaciones y Aportaciones	**106,057,060.00**	**733,333.00**
Participaciones	0.00	0.00
Aportaciones	0.00	0.00
Convenios	106,057,060.00	733,333.00
Intereses, Comisiones y Otros Gastos de la Deuda Pública	**2,427,934.62**	**0.00**
Intereses de la Deuda Pública	2,427,934.62	0.00
Comisiones de la Deuda Pública	0.00	0.00
Gastos de la Deuda Pública	0.00	0.00
Costo por Coberturas	0.00	0.00
Apoyos Financieros	0.00	0.00
Otros Gastos y Pérdidas Extraordinarias	**217,259,340.37**	**447,878,753.44**
Estimaciones, Depreciaciones, Deterioros, Obsolescencia y Amortizaciones	183,016,952.59	356,736,589.09
Provisiones	0.00	0.00
Disminución de Inventarios	43,086.49	0.00
Aumento por Insuficiencia de Estimaciones por Pérdida o Deterioro y Obsolescencia	796,102.00	0.00
Aumento por Insuficiencia de Provisiones	0.00	0.00
Otros Gastos	33,403,199.29	91,142,164.35
Inversión Pública	**217,122,983.95**	**71,806,429.51**
Inversión Pública no Capitalizable	217,122,983.95	71,806,429.51
Total de Gastos y Otras Pérdidas	***7,752,213,465.15***	***8,022,115,501.84***
Resultados del Ejercicio (Ahorro/Desahorro)	***821,065,986.35***	***567,000,185.91***

*No se incluyen: Utilidades e Intereses. Por regla de presentación se revelan como Ingresos Financieros.

CUENTA PÚBLICA 2016
Estado de Situación Financiera
Al 31 de Diciembre de 2016 y 2015
(Pesos)

Ente Público: CONSOLIDADO DE ENTIDADES PARAESTATALES Y FIDEICOMISOS NO EMPRESARIALES Y NO FINANCIEROS

CONCEPTO	Año 2016	Año 2015
ACTIVO		
Activo Circulante		
Efectivo y Equivalentes	1,524,479,514.92	1,614,013,977.59
Derechos a Recibir Efectivo o Equivalentes	1,134,454,966.84	1,484,041,934.76
Derechos a Recibir Bienes o Servicios	123,831,356.03	69,036,968.03
Inventarios	3,662,185.83	1,892,216.85
Almacenes	29,984,601.13	2,828,265.81
Estimación por Pérdida o Deterioro de Activos Circulantes	-16,730,359.61	-13,778,496.61
Otros Activos Circulantes	122,349,842.82	101,211,619.39
Total de Activos Circulantes	**2,922,032,107.96**	**3,269,246,485.82**
Activo No Circulante		
Inversiones Financieras a Largo Plazo	28,095,213.00	12,169,924.00
Derechos a Recibir Efectivo o Equivalentes a Largo Plazo	2,350,541,680.96	239,825,978.03
Bienes Inmuebles, Infraestructura y Construcciones en Proceso	6,136,606,380.95	5,482,940,986.10
Bienes Muebles	1,647,216,095.59	1,446,333,601.54
Activos Intangibles	88,609,284.39	72,240,751.48
Depreciación, Deterioro y Amortización Acumulada de Bienes	-1,688,219,844.93	-1,432,191,639.90
Activos Diferidos	4,109,301.11	1,575,951,000.91
Estimación por Pérdida o Deterioro de Activos no Circulantes	0.00	0.00
Otros Activos no Circulantes	114,481,673.39	104,279,996.71
Total de Activos No Circulantes	**8,681,439,784.46**	**7,501,550,698.87**
Total del Activo	**11,603,471,892.42**	**10,760,797,084.69**

CONCEPTO	Año 2016	Año 2015
PASIVO		
Pasivo Circulante		
Cuentas por Pagar a Corto Plazo	1,119,976,297.10	1,357,031,403.27
Documentos por Pagar a Corto Plazo	708,549.08	0.00
Porción a Corto Plazo de la Deuda Pública a Largo Plazo	26,101,310.69	32,739,133.47
Títulos y Valores a Corto Plazo	0.00	0.00
Pasivos Diferidos a Corto Plazo	1,436,046.72	15,496.00
Fondos y Bienes de Terceros en Garantía y/o Administración a Corto Plazo	138,503,252.20	18,795,557.45
Provisiones a Corto Plazo	3,588,196.47	2,915,560.53
Otros Pasivos a Corto Plazo	13,260,556.71	41,273,380.89
Total de Pasivos Circulantes	**1,303,574,208.97**	**1,452,770,531.61**
Pasivo No Circulante		
Cuentas por Pagar a Largo Plazo	0.00	0.00
Documentos por Pagar a Largo Plazo	35,391,869.02	22,499,985.03
Deuda Pública a Largo Plazo	0.00	0.00
Pasivos Diferidos a Largo Plazo	2,200,432,696.00	1,767,069,011.00
Fondos y Bienes de Terceros en Garantía y/o en Administración a Largo Plazo	19,855,235.83	12,629,640.70
Provisiones a Largo Plazo	0.00	0.00
Total de Pasivos No Circulantes	**2,255,679,800.85**	**1,802,198,636.73**
Total del Pasivo	**3,559,254,009.82**	**3,254,969,168.34**
HACIENDA PÚBLICA/ PATRIMONIO		
Hacienda Pública/Patrimonio Contribuido	**1,747,324,095.69**	**1,725,419,287.52**
Aportaciones	1,113,426,354.08	1,109,439,072.12
Donaciones de Capital	420,785,105.63	403,241,162.42
Actualización de la Hacienda Pública / Patrimonio	213,112,635.98	212,739,052.98
Hacienda Pública/Patrimonio Generado	**6,296,893,786.91**	**5,780,408,628.83**
Resultados del Ejercicio (Ahorro / Desahorro)	821,065,986.35	567,000,185.91
Resultados de Ejercicios Anteriores	5,416,540,455.93	5,075,035,868.41
Revalúos	235,646,324.52	243,127,859.45
Reservas	528,832,085.59	490,662,113.97
Rectificaciones de Resultados de Ejercicios Anteriores	-705,191,065.48	-595,417,398.91
Exceso o Insuficiencia en la Actualización de la Hacienda Publica/Patrimonio	**0.00**	**0.00**
Resultado por Posición Monetaria	0.00	0.00
Resultado por Tenencia de Activos no Monetarios	0.00	0.00
Total Hacienda Pública/ Patrimonio	**8,044,217,882.60**	**7,505,827,916.35**
Total del Pasivo y Hacienda Pública / Patrimonio	**11,603,471,892.42**	**10,760,797,084.69**

CUENTA PÚBLICA 2016
Estado de Variación en la Hacienda Pública
Del 1 de Enero al 31 de Diciembre de 2016
(pesos)

Ente Público: CONSOLIDADO DE ENTIDADES PARAESTATALES Y FIDEICOMISOS NO EMPRESARIALES Y NO FINANCIEROS

Concepto	Hacienda Pública/Patrimonio Contribuido	Hacienda Pública/Patrimonio Generado de Ejercicios Anteriores	Hacienda Pública/Patrimonio Generado del Ejercicio	Ajustes por Cambios de Valor	TOTAL
Rectificaciones de Resultados de Ejercicios Anteriores	**0.00**	**-595,417,398.91**	**-109,773,666.57**	**0.00**	**-705,191,065.48**
Patrimonio Neto Inicial Ajustado del Ejercicio	**1,725,419,287.52**	**0.00**	**0.00**	**0.00**	**1,725,419,287.52**
Aportaciones	1,109,439,072.12	0.00	0.00	0.00	1,109,439,072.12
Donaciones de Capital	403,241,162.42	0.00	0.00	0.00	403,241,162.42
Actualización de la Hacienda Pública/Patrimonio	212,739,052.98	0.00	0.00	0.00	212,739,052.98
Variaciones de la Hacienda Pública/Patrimonio Neto del Ejercicio	**0.00**	**5,808,825,841.83**	**567,000,185.91**	**0.00**	**6,375,826,027.74**
Resultados del Ejercicio (Ahorro/Desahorro)	0.00	0.00	567,000,185.91	0.00	567,000,185.91
Resultados de Ejercicios Anteriores	0.00	5,075,035,868.41	0.00	0.00	5,075,035,868.41
Revalúos	0.00	243,127,859.45	0.00	0.00	243,127,859.45
Reservas	0.00	490,662,113.97	0.00	0.00	490,662,113.97
Hacienda Pública/Patrimonio Neto Final del Ejercicio 2015	**1,725,419,287.52**	**5,213,408,442.92**	**567,000,185.91**	**0.00**	**7,505,827,916.35**
Cambios en la Hacienda Pública/Patrimonio Neto del Ejercicio 2015	**21,904,808.17**	**0.00**	**0.00**	**0.00**	**21,904,808.17**
Aportaciones	3,987,281.96	0.00	0.00	0.00	3,987,281.96
Donaciones de Capital	17,543,943.21	0.00	0.00	0.00	17,543,943.21
Actualización de la Hacienda Pública/Patrimonio	373,583.00	0.00	0.00	0.00	373,583.00
Variaciones de la Hacienda Pública/Patrimonio Neto del Ejercicio 2015	**0.00**	**341,504,587.52**	**851,754,423.04**	**0.00**	**1,193,259,010.56**
Resultados del Ejercicio (Ahorro/Desahorro)	0.00	0.00	821,065,986.35	0.00	821,065,986.35
Resultados de Ejercicios Anteriores	0.00	341,504,587.52	0.00	0.00	341,504,587.52
Revalúos	0.00	0.00	-7,481,534.93	0.00	-7,481,534.93
Reservas	0.00	0.00	38,169,971.62	0.00	38,169,971.62
Saldo Neto en la Hacienda Pública / Patrimonio 2016	**1,747,324,095.69**	**5,554,913,030.44**	**741,980,756.47**	**0.00**	**8,044,217,882.60**

CUENTA PÚBLICA 2016
Estado de Cambios en la Situación Financiera
Del 1 de Enero al 31 de Diciembre de 2016
(Pesos)

Ente Público: CONSOLIDADO DE ENTIDADES PARAESTATALES Y FIDEICOMISOS NO EMPRESARIALES Y NO FINANCIEROS

Concepto	Origen	Aplicación
ACTIVO	**2,269,943,198.42**	**3,112,618,006.15**
Activo Circulante	**442,073,293.59**	**104,858,915.73**
Efectivo y Equivalentes	89,534,462.67	0.00
Derechos a Recibir Efectivo o Equivalentes	349,586,967.92	0.00
Derechos a Recibir Bienes o Servicios	0.00	54,794,388.00
Inventarios	0.00	1,769,968.98
Almacenes	0.00	27,156,335.32
Estimación por Pérdida o Deterioro de Activos Circulantes	2,951,863.00	0.00
Otros Activos Circulantes	0.00	21,138,223.43
Activo No Circulante	**1,827,869,904.83**	**3,007,759,090.42**
Inversiones Financieras a Largo Plazo	0.00	15,925,289.00
Derechos a Recibir Efectivo o Equivalentes a Largo Plazo	0.00	2,110,715,702.93
Bienes Inmuebles, Infraestructura y Construcciones en Proceso	0.00	653,665,394.85
Bienes Muebles	0.00	200,882,494.05
Activos Intangibles	0.00	16,368,532.91
Depreciación, Deterioro y Amortización Acumulada de Bienes	256,028,205.03	0.00
Activos Diferidos	1,571,841,699.80	0.00
Estimación por Pérdida o Deterioro de Activos no Circulantes	0.00	0.00
Otros Activos no Circulantes	0.00	10,201,676.68
PASIVO	**575,990,594.61**	**271,705,753.13**
Pasivo Circulante	**122,509,430.49**	**271,705,753.13**
Cuentas por Pagar a Corto Plazo	0.00	237,055,106.17
Documentos por Pagar a Corto Plazo	708,549.08	0.00
Porción a Corto Plazo de la Deuda Pública a Largo Plazo	0.00	6,637,822.78
Títulos y Valores a Corto Plazo	0.00	0.00
Pasivos Diferidos a Corto Plazo	1,420,550.72	0.00
Fondos y Bienes de Terceros en Garantía y/o Administración a Corto Plazo	119,707,694.75	0.00
Provisiones a Corto Plazo	672,635.94	0.00
Otros Pasivos a Corto Plazo	0.00	28,012,824.18
Pasivo No Circulante	**453,481,164.12**	**0.00**
Cuentas por Pagar a Largo Plazo	0.00	0.00
Documentos por Pagar a Largo Plazo	12,891,883.99	0.00
Deuda Pública a Largo Plazo	0.00	0.00
Pasivos Diferidos a Largo Plazo	433,363,685.00	0.00
Fondos y Bienes de Terceros en Garantía y/o en Administración a Largo Plazo	7,225,595.13	0.00
Provisiones a Largo Plazo	0.00	0.00
HACIENDA PÚBLICA/ PATRIMONIO	**655,645,167.75**	**117,255,201.50**
Hacienda Pública/Patrimonio Contribuido	**21,904,808.17**	**0.00**
Aportaciones	3,987,281.96	0.00
Donaciones de Capital	17,543,943.21	0.00
Actualización de la Hacienda Pública / Patrimonio	373,583.00	0.00
Hacienda Pública/Patrimonio Generado	**633,740,359.58**	**117,255,201.50**
Resultados del Ejercicio (Ahorro / Desahorro)	254,065,800.44	0.00
Resultados de Ejercicios Anteriores	341,504,587.52	0.00
Revalúos	0.00	7,481,534.93
Reservas	38,169,971.62	0.00
Rectificaciones de Resultados de Ejercicios Anteriores	0.00	109,773,666.57
Exceso o Insuficiencia en la Actualización de la Hacienda Pública/Patrimonio	**0.00**	**0.00**
Resultado por Posición Monetaria	0.00	0.00
Resultado por Tenencia de Activos no Monetarios	0.00	0.00

CUENTA PÚBLICA 2016

Estado de Flujos de Efectivo

Del 1 de Enero al 31 de Diciembre de 2016 y 2015

(Pesos)

Ente Público: CONSOLIDADO DE ENTIDADES PARAESTATALES Y FIDEICOMISOS NO EMPRESARIALES Y NO FINANCIEROS

Concepto	2016	2015
Flujos de Efectivo de las Actividades de Operación		
Origen	**8,564,246,353.55**	**8,599,925,034.82**
Impuestos	0.00	0.00
Cuotas y Aportaciones de Seguridad Social		
Contribuciones de mejoras	0.00	0.00
Derechos	4,516,227.19	623,350,815.00
Productos de Tipo Corriente	21,542,276.68	63,115,583.14
Aprovechamientos de Tipo Corriente	462,162,968.90	860,157,521.24
Ingresos por Venta de Bienes y Servicios	916,712,827.25	243,784,798.97
Ingresos no Comprendidos en las Fracciones de la Ley de Ingresos Causados en Ejercicios Fiscales Anteriores Pendientes de Liquidación o Pago	0.00	397,033.00
Participaciones y Aportaciones	2,329,131,923.09	3,233,256,798.40
Transferencias, Asignaciones y Subsidios y Otras Ayudas	4,702,749,024.95	3,502,602,297.76
Otros Orígenes de Operación	127,431,105.49	73,260,187.31
Aplicación	**7,428,836,629.83**	**7,676,196,551.41**
Servicios Personales	4,118,885,006.99	4,226,799,886.83
Materiales y Suministros	665,264,811.58	407,966,752.68
Servicios Generales	2,053,711,815.28	2,476,652,304.45
Transferencias Internas y Asignaciones al Sector Público	31,881,046.05	6,241,461.38
Transferencias al resto del Sector Público	22,115,589.21	22,388,931.00
Subsidios y Subvenciones	26,704,689.08	73,684,285.38
Ayudas Sociales	260,311,945.21	241,024,151.41
Pensiones y Jubilaciones	0.00	14,756,810.23
Transferencias a Fideicomisos, Mandatos y Contratos Análogos	581,916.39	0.00
Transferencias a la Seguridad Social	232,798.48	0.00
Donativos	255,641.35	25,718.78
Transferencias al Exterior	0.00	0.00
Participaciones	0.00	0.00
Aportaciones	0.00	0.00
Convenios	106,057,060.00	733,333.00
Otras Aplicaciones de Operación	142,834,310.21	205,922,916.27
Flujos Netos de Efectivo por Actividades de Operación	**1,135,409,723.72**	**923,728,483.41**
Flujos de Efectivo de las Actividades de Inversión		
Origen	**112,457,709.08**	**142,620,290.46**
Bienes Inmuebles, Infraestructura y Construcciones en Proceso	11,217,050.57	72,880,646.53
Bienes Muebles	74,131,872.93	50,589,353.58
Otros Orígenes de Inversión	27,108,785.58	19,150,290.35
Aplicación	**1,614,665,659.63**	**1,447,078,010.34**
Bienes Inmuebles, Infraestructura y Construcciones en Proceso	839,338,139.50	1,104,706,729.86
Bienes Muebles	194,249,779.52	226,129,449.86
Otras Aplicaciones de Inversión	581,077,740.61	116,241,830.62
Flujos Netos de Efectivo por Actividades de Inversión	**-1,502,207,950.55**	**-1,304,457,719.88**
Flujo de Efectivo de las Actividades de Financiamiento		
Origen	**672,472,848.94**	**3,318,236,091.90**
Endeudamiento Neto	485,931,419.20	2,957,689,848.45
Interno	42,788,865.83	195,792,627.39
Externo	443,142,553.37	2,761,897,221.06
Otros Orígenes de Financiamiento	186,541,429.74	360,546,243.45
Aplicación	**395,209,084.78**	**2,973,236,066.68**
Servicios de la Deuda	52,086,963.56	24,947,851.00
Interno	52,086,963.56	24,947,851.00
Externo	0.00	0.00
Otras Aplicaciones de Financiamiento	343,122,121.22	2,948,288,215.68
Flujos netos de Efectivo por Actividades de Financiamiento	**277,263,764.16**	**345,000,025.22**
Incremento/Disminución Neta en el Efectivo y Equivalentes al Efectivo	**-89,534,462.67**	**-35,729,211.25**
Efectivo y Equivalentes al Efectivo al Inicio del Ejericio	**1,614,013,977.59**	**1,649,743,188.84**
Efectivo y Equivalentes al Efectivo al Final del Ejericio	**1,524,479,514.92**	**1,614,013,977.59**

NOTAS A LOS ESTADOS FINANCIEROS DEL SECTOR PARAESTATAL

De conformidad a los artículos 46, fracción I, inciso e) y 49 de la Ley General de Contabilidad Gubernamental, así como a la normatividad emitida por el Consejo Nacional de Armonización Contable, a continuación, se presentan las notas a los estados financieros correspondientes al ejercicio fiscal de 2016, con los siguientes apartados:

- Notas de Desglose
- Notas de Memoria (cuentas de orden)
- Notas de Gestión Administrativa

Atendiendo a lo dispuesto por el Acuerdo por el que se armoniza la estructura de las cuentas públicas, la información financiera de las Entidades del Sector Paraestatal se integra con los estados financieros de los siguientes entes públicos.

ENTIDADES PARAESTATALES Y FIDEICOMISOS NO EMPRESARIALES Y NO FINANCIERAS	
Colegio de Estudios Científicos y Tecnológicos del Estado de Campeche	Sistema para el Desarrollo Integral de la Familia del Estado de Campeche
Instituto de Capacitación para el Trabajo del Estado de Campeche	Instituto del Deporte del Estado de Campeche
Colegio de Bachilleres del Estado de Campeche	Instituto de la Mujer del Estado de Campeche
Universidad Tecnológica de Campeche	Instituto de la Juventud del Estado de Campeche
Colegio de Educación Profesional y Técnica de Campeche	Hospital Dr. Manuel Campos
Instituto Estatal de la Educación para los Adultos del Estado de Campeche	Hospital Psiquiátrico de Campeche
Instituto Tecnológico Superior de Calkini	Instituto de Servicios Descentralizados de Salud Pública del Estado de Campeche
Instituto Tecnológico Superior de Escárcega	Régimen Estatal de Protección Social en Salud en Campeche

Instituto Tecnológico Superior de Champotón	Sistema de Atención a Niños y Adolescentes Farmacodependientes "Vida Nueva"
Universidad Tecnológica de Candelaria	Comisión de Agua Potable y Alcantarillado de Campeche
Instituto Tecnológico Superior de Hopelchén	Promotora para la Conservación y Desarrollo Sustentable del Estado de Campeche
Universidad Tecnológica de Calakmul	Comisión Estatal de Desarrollo de Suelo y Vivienda
Universidad Autónoma de Campeche	Instituto de Desarrollo y Formación Social
Universidad Autónoma del Carmen	Sistema de Televisión y Radio de Campeche
Instituto Campechano	Instituto de Información Estadística, Geografía y Catastral del Estado de Campeche
Fundación Pablo García	Instituto de Acceso a la Justicia en el Estado de Campeche
Consejo Estatal de Investigación Científica y Desarrollo Tecnológico de Campeche	Fondo Campeche
Instituto de la Infraestructura Física y Educativa del Estado de Campeche	Fondo Estatal de Fomento Industrial del Estado de Campeche
Promotora de Eventos Artísticos, Culturales y de Convenciones del Estado de Campeche	Fideicomiso del 2% sobre nómina
Instituto Estatal para el Fomento de las Actividades Artesanales en Campeche	
INSTITUCIONES PÚBLICAS DE LA SEGURIDAD SOCIAL	
Instituto de Seguridad y Servicios Sociales de los Trabajadores del Estado de Campeche	
ENTIDADES PARAESTATALES EMPRESARIALES NO FINANCIERAS CON PARTICIPACIÓN ESTATAL MAYORITARIA	
Administración Portuaria Integral del Estado de Campeche S.A. de C.V.	

De conformidad con lo establecido por el artículo 17 de la Ley General de Contabilidad Gubernamental, cada ente público es responsable de su contabilidad, de la operación del sistema y en consecuencia de la información que proporcionan para la integración de la Cuenta Pública las Entidades Paraestatales.

Atendiendo a lo dispuesto por el artículo 53 de la Ley General de Contabilidad Gubernamental, al Acuerdo por el que se armoniza la estructura de las cuentas públicas y la Norma en materia de consolidación de Estados Financieros y demás información contable, a la Secretaría de Finanzas del Gobierno del Estado le corresponde formular e integrar la Cuenta Pública de las Entidades Paraestatales.

Las notas a los estados financieros consolidados de las Entidades Paraestatales son producto de las notas de cada ente público que lo conforma, mismas que pueden ser consultadas en el respectivo apartado de cada ente público.

Notas de Desglose:

Notas al Estado de Situación Financiera

Activo

- **Efectivo y Equivalentes**

Se presenta la información consolidada de los entes públicos de las Entidades Paraestatales que integran el rubro de Efectivo y Equivalentes:

(Pesos)

Concepto	2016	2015
Entidades Paraestatales y Fideicomisos no Empresariales y no Financieras	1,524,479,514.92	1,614,013,977.59
Instituciones Públicas de la Seguridad Social	188,019,458.78	228,248,308.00
Entidades Paraestatales Empresariales no Financieras con Participación Estatal Mayoritaria	84,970,189.38	48,315,028.00
Suma de Efectivo y Equivalentes	**1,797,469,163.08**	**1,890,577,313.59**

- **Derechos a recibir Efectivo y Equivalentes y Bienes o Servicios a Recibir**

Se presenta la información consolidada de los entes públicos de las Entidades Paraestatales que integran el rubro de Derechos a Recibir Efectivo o Equivalentes:

(Pesos)

Concepto	2016	2015
Entidades Paraestatales y Fideicomisos no Empresariales y no Financieras	1,134,454,966.84	1,484,041,934.76
Instituciones Públicas de la Seguridad Social	437,310,985.11	384,008,592.00
Entidades Paraestatales Empresariales no Financieras con Participación Estatal Mayoritaria	178,127,863.89	103,358,380.00
Suma de Derechos a Recibir Efectivo o Equivalentes	**1,749,893,815.84**	**1,971,408,906.76**

Se presenta la información consolidada de los entes públicos de las Entidades Paraestatales que integran el rubro de Derechos a Recibir Bienes o Servicios:

(Pesos)

Concepto	2016	2015
Entidades Paraestatales y Fideicomisos no Empresariales y no Financieras	123,831,356.03	69,036,968.03
Instituciones Públicas de la Seguridad Social	168,353.78	203,858.00
Entidades Paraestatales Empresariales no Financieras con Participación Estatal Mayoritaria	8,993,699.14	9,095,176.00
Suma de Derechos a Recibir Bienes o Servicios	**132,993,408.95**	**78,336,002.03**

- **Inventarios y Almacenes**

Se presenta la información consolidada de los entes públicos de las Entidades Paraestatales que integran el rubro de Inventarios:

(Pesos)

Concepto	2016	2015
Entidades Paraestatales y Fideicomisos no Empresariales y no Financieras	3,662,185.83	1,892,216.85
Instituciones Públicas de la Seguridad Social	0	0
Entidades Paraestatales Empresariales no Financieras con Participación Estatal Mayoritaria	210.00	210.00
Suma de Inventarios	**3,662,395.83**	**1,892,426.85**

Se presenta la información consolidada de los entes públicos de las Entidades Paraestatales que integran el rubro de Almacenes:

(Pesos)

Concepto	2016	2015
Entidades Paraestatales y Fideicomisos no Empresariales y no Financieras	29,984,601.13	2,828,265.81
Instituciones Públicas de la Seguridad Social	0	0
Entidades Paraestatales Empresariales no Financieras con Participación Estatal Mayoritaria	0	0
Suma de Almacenes	29,984,601.13	2,828,265.81

- **Estimación por Pérdida o Deterioro de Activos Circulantes**

Se presenta la información consolidada de los entes públicos de las Entidades Paraestatales que integran el rubro de Estimación por Pérdida o Deterioro de Activos Circulantes:

(Pesos)

Concepto	2016	2015
Entidades Paraestatales y Fideicomisos no Empresariales y no Financieras	-16,730,359.61	-13,778,496.61
Instituciones Públicas de la Seguridad Social	0	0
Entidades Paraestatales Empresariales no Financieras con Participación Estatal Mayoritaria	0	0
Suma de Estimación por Pérdida o Deterioro de Activos Circulantes	-16,730,359.61	-13,778,496.61

- **Otros Activos Circulantes**

Se presenta la información consolidada de los entes públicos de las Entidades Paraestatales que integran el rubro de Otros Activos Circulantes:

(Pesos)

Concepto	2016	2014
Entidades Paraestatales y Fideicomisos no Empresariales y no Financieras	122,349,842.82	101,211,619.39
Instituciones Públicas de la Seguridad Social	64,425,353.01	64,425,353.00
Entidades Paraestatales Empresariales no Financieras con Participación Estatal Mayoritaria	0	0
Suma de Otros Activos Circulantes	**186,775,195.83**	**165,636,972.39**

- **Inversiones Financieras**

Se presenta la información consolidada de los entes públicos de las Entidades Paraestatales que integran el rubro de Inversiones Financieras a Largo Plazo:

(Pesos)

Concepto	2016	2015
Entidades Paraestatales y Fideicomisos no Empresariales y no Financieras	28,095,213.00	12,169,924.00
Instituciones Públicas de la Seguridad Social	0	0
Entidades Paraestatales Empresariales no Financieras con Participación Estatal Mayoritaria	0	0
Suma de Inversiones Financieras a Largo Plazo	28,095,213.00	12,169,924.00

- **Derechos a Recibir Efectivo y Equivalentes a Largo Plazo**

Se presenta la información consolidada de los entes públicos de las Entidades Paraestatales que integran el rubro de Derechos a Recibir Efectivo o Equivalentes a Largo Plazo:

(Pesos)

Concepto	2016	2015
Entidades Paraestatales y Fideicomisos no Empresariales y no Financieras	2,350,541,680.96	239,825,978.03
Instituciones Públicas de la Seguridad Social	0	0
Entidades Paraestatales Empresariales no Financieras con Participación Estatal Mayoritaria	30.00	30.00
Suma de Derechos a Recibir Efectivo o Equivalentes a Largo Plazo	**2,350,541,710.96**	**239,826,008.03**

- **Bienes Muebles, Inmuebles e Intangibles**

Bienes Inmuebles, Infraestructura y Construcciones en Proceso

Se presenta la información consolidada de los entes públicos de las Entidades Paraestatales que integran el rubro de Bienes Inmuebles, Infraestructura y Construcciones en Proceso:

(Pesos)

Concepto	2016	2015
Entidades Paraestatales y Fideicomisos no Empresariales y no Financieras	6,136,606,380.95	5,482,940,986.10
Instituciones Públicas de la Seguridad Social	77,844,987.63	77,844,988.00
Entidades Paraestatales Empresariales no Financieras con Participación Estatal Mayoritaria	635,243,812.06	635,243,812.00
Suma de Bienes Inmuebles, Infraestructura y Construcciones en Proceso	**6,849,695,180.64**	**6,196,029,786.10**

Bienes Muebles

Se presenta la información consolidada de los entes públicos de las Entidades Paraestatales que integran el rubro de Bienes Muebles:

(Pesos)

Concepto	2016	2015
Entidades Paraestatales y Fideicomisos no Empresariales y no Financieras	1,647,216,095.59	1,446,333,601.54
Instituciones Públicas de la Seguridad Social	13,220,455.01	9,891,489.00
Entidades Paraestatales Empresariales no Financieras con Participación Estatal Mayoritaria	37,705,625.94	35,580,037.00
Suma de Bienes Muebles	**1,698,142,176.54**	**1,491,805,127.54**

Activos Intangibles

Se presenta la información consolidada de los entes públicos de las Entidades Paraestatales que integran el rubro de Activos Intangibles:

(Pesos)

Concepto	2016	2015
Entidades Paraestatales y Fideicomisos no Empresariales y no Financieras	88,609,284.39	72,240,751.48
Instituciones Públicas de la Seguridad Social	281,669.05	193,820.00
Entidades Paraestatales Empresariales no Financieras con Participación Estatal Mayoritaria	1,552,664.65	632,507.00
Suma de Activos Intangibles	**90,443,618.09**	**73,067,078.48**

- **Activos Diferidos**

Se presenta la información consolidada de los entes públicos de las Entidades Paraestatales que integra el rubro de Activos Diferidos:

(Pesos)

Concepto	2016	2015
Entidades Paraestatales y Fideicomisos no Empresariales y no Financieras	4,109,301.11	1,575,951,000.91
Instituciones Públicas de la Seguridad Social	0	0
Entidades Paraestatales Empresariales no Financieras con Participación Estatal Mayoritaria	2,988,123.74	2,988,124.00
Suma de Activos Diferidos	**7,097,424.85**	**1,578,939,124.91**

- **Estimaciones y Deterioros**

Depreciación, Deterioro y Amortización Acumulada de Bienes

Se presenta la información consolidada de los entes públicos de las Entidades Paraestatales que integran el rubro de Depreciación, Deterioro y Amortización Acumulada de Bienes:

(Pesos)

Concepto	2016	2015
Entidades Paraestatales y Fideicomisos no Empresariales y no Financieras	-1,688,219,844.93	-1,432,191,639.90
Instituciones Públicas de la Seguridad Social	-7,263,393.95	-5,946,579.00
Entidades Paraestatales Empresariales no Financieras con Participación Estatal Mayoritaria	-27,762,147.41	-24,998,201.00
Suma de Depreciación, Deterioro y Amortización Acumulada de Bienes	**-1,723,245,386.29**	**-1,463,136,419.90**

Estimación por Pérdida o Deterioro de Activos no Circulantes

Se presenta la información consolidada de los entes públicos de las Entidades Paraestatales que integran el rubro de Estimación por Pérdida o Deterioro de Activos no Circulantes:

(Pesos)

Concepto	2016	2015
Entidades Paraestatales y Fideicomisos no Empresariales y no Financieras	0	0
Instituciones Públicas de la Seguridad Social	0	0
Entidades Paraestatales Empresariales no Financieras con Participación Estatal Mayoritaria	0	0
Suma de Estimación por Pérdida o Deterioro de Activos no Circulantes	**0**	**0**

➢ **Otros Activos No Circulantes**

Se presenta la información consolidada de los entes públicos de las Entidades Paraestatales y Fideicomisos No Empresariales y No Financieros que integra el rubro de Otros Activos No Circulantes:

(Pesos)

Concepto	2016	2015
Entidades Paraestatales y Fideicomisos no Empresariales y no Financieras	114,481,673.39	104,279,996.71
Instituciones Públicas de la Seguridad Social	10,000.00	10,000.00
Entidades Paraestatales Empresariales no Financieras con Participación Estatal Mayoritaria	52,663.03	42,663.00
Suma de Otros Activos No Circulantes	**114,544,336.42**	**104,332,659.71**

Pasivo

Este género se compone de dos grupos, el Pasivo Circulante y el Pasivo No Circulante, en éstos inciden pasivos derivados de operaciones por servicios personales, cuentas por pagar por operaciones presupuestarias y contabilizadas al 31 de diciembre del ejercicio correspondiente; pasivos por obligaciones laborales, acreedores diversos, pasivos por títulos y valores colocados a corto y largo plazo. A continuación, se presenta la integración de este rubro:

(Pesos)

Concepto	2016	2015
Entidades Paraestatales y Fideicomisos no Empresariales y no Financieras	3,559,254,009.82	3,254,969,168.34
Instituciones Públicas de la Seguridad Social	6,457,777.95	4,482,165.00
Entidades Paraestatales Empresariales no Financieras con Participación Estatal Mayoritaria	465,666,257.85	487,455,830.00
Suma del Pasivo Total	**4,031,378,045.62**	**3,746,907,163.34**

Notas al Estado de Actividades

Se presenta la información consolidada de los entes públicos de las Entidades Paraestatales, la cual muestra dos grandes agregados representados por los Ingresos y Otros Beneficios, así como los Gastos y Otras Pérdidas, mismo que determinar el resultado, el cual, para este ejercicio, ascendió a 677,321,279.91 pesos.

- **Ingresos y Otros Beneficios**

A continuación, se presenta la información consolidada de los entes públicos de las Entidades Paraestatales que integran el género de Ingresos y Otros Beneficios:

(Pesos)

Concepto	2016	2015
Entidades Paraestatales y Fideicomisos no Empresariales y no Financieras	8,573,279,451.50	8,589,115,687.75
Instituciones Públicas de la Seguridad Social	460,721,538.73	441,584,224.00
Entidades Paraestatales Empresariales no Financieras con Participación Estatal Mayoritaria	308,832,628.96	376,120,374.00
Total de Ingresos y Otros Beneficios	**9,342,833,619.19**	**9,406,820,285.75**

➢ **Gastos y Otras Pérdidas**

A continuación, se presenta la información consolidada de los entes públicos de las Entidades Paraestatales que integran el género de Gastos y Otras Pérdidas:

(Pesos)

Concepto	2016	2015
Entidades Paraestatales y Fideicomisos no Empresariales y no Financieras	7,752,213,465.15	8,022,115,501.84
Instituciones Públicas de la Seguridad Social	444,376,766.37	353,662,439.00
Entidades Paraestatales Empresariales no Financieras con Participación Estatal Mayoritaria	258,200,393.69	353,721,065.00
Total de Gastos y Otras Pérdidas	**8,454,790,625.21**	**8,729,499,005.84**

Notas al Estado de Variación de la Hacienda Pública/Patrimonio

Este Estado muestra el monto de la Hacienda Pública/Patrimonio al 31 de diciembre de 2016 y de 2015 y se conforma como sigue:

(Pesos)

Concepto	2016	2015
Entidades Paraestatales y Fideicomisos no Empresariales y no Financieras	8,044,217,882.60	7,505,827,916.35
Instituciones Públicas de la Seguridad Social	767,560,090.47	754,397,664.00
Entidades Paraestatales Empresariales no Financieras con Participación Estatal Mayoritaria	456,206,476.37	322,801,936.00
Hacienda Pública/Patrimonio	**9,267,984,449.44**	**8,583,027,516.35**

Notas al Estado de Flujo de Efectivo

➢ **Flujo de Efectivo de las Actividades de Operación**

Los orígenes de actividades de operación cobrados por el periodo comprendido del 1 de enero al 31 de diciembre de 2016 fueron por 9,333,800,521.51 y en 2015 por 9,417,629,632.82 pesos. Las aplicaciones de actividades operación pagadas por el periodo comprendido del 1 de enero al 31 de diciembre de 2016 fueron por 8,130,096,974.52 y en 2015 por 8,382,389,164.41 pesos, reflejándose un diferencial de actividades operación en 2016 por 1,203,703,546.99 y en 2015 por 1,035,240,468.41 pesos.

(Pesos)

Concepto	2016	2015
Entidades Paraestatales y Fideicomisos no Empresariales y no Financieras	1,135,409,723.72	923,728,483.41
Instituciones Públicas de la Seguridad Social	17,661,588.00	89,112,676.00
Entidades Paraestatales Empresariales no Financieras con Participación Estatal Mayoritaria	50,632,235.27	22,399,309.00
Suma de Flujo de Efectivo de las Actividades de Operación	**1,203,703,546.99**	**1,035,240,468.41**

➢ **Flujo de Efectivo de las Actividades de Inversión.**

Los orígenes de actividades inversión cobrados por el periodo comprendido del 1 de enero al 31 de diciembre de 2016 fueron por 112,559,185.94 y en 2015 por 151,341,221.46 pesos. Las aplicaciones de actividades inversión pagados por el periodo comprendido del 1 de enero al 31 de diciembre de 2016 fueron por 1,695,897,704.97 y en 2015 por 1,762,922,386.34 pesos, reflejándose un diferencial de actividades de inversión en 2016 por -1,583,338,519.03 y en 2015 por -1,611,581,164.88 pesos.

(Pesos)

Concepto	2016	2015
Entidades Paraestatales y Fideicomisos no Empresariales y no Financieras	-1,502,207,950.55	-1,304,457,719.88
Instituciones Públicas de la Seguridad Social	-3,416,815.00	-33,005,746.00
Entidades Paraestatales Empresariales no Financieras con Participación Estatal Mayoritaria	-77,713,753.48	-274,117,699.00
Suma de Flujo de Efectivo de las Actividades de Inversión	**-1,583,338,519.03**	**-1,611,581,164.88**

➢ **Flujo de Efectivo de las Actividades de Financiamiento**

Los orígenes de actividades de financiamiento cobrados por el periodo comprendido del 1 de enero al 31 de diciembre de 2016 fueron por 800,069,285.82 y en 2015 por 3,827,839,414.90 pesos. Las aplicaciones de actividades de financiamiento en 2016 fueron por 513,542,464.29 y en 2015 por 3,088,714,142.68 pesos, reflejándose un diferencial de actividades de financiamiento en 2016 por 286,526,821.53 y en 2015 por 739,125,272.22 pesos.

(Pesos)

Concepto	2016	2015
Entidades Paraestatales y Fideicomisos no Empresariales y no Financieras	277,263,764.16	345,000,025.22
Instituciones Públicas de la Seguridad Social	-54,473,622.22	112,063,716.00
Entidades Paraestatales Empresariales no Financieras con Participación Estatal Mayoritaria	63,736,679.59	282,061,531.00
Suma de Flujo de Efectivo de las Actividades de Financiamiento	**286,526,821.53**	**739,125,272.22**

➢ **Incremento/Disminución Neta en el Efectivo y Equivalentes al Efectivo**

Se presenta la información consolidada de los entes públicos de las Entidades Paraestatales que integran el renglón de Incremento/Disminución Neta en el Efectivo y Equivalentes al Efectivo:

(Pesos)

Concepto	2016	2015
Entidades Paraestatales y Fideicomisos no Empresariales y no Financieras	-89,534,462.67	-35,729,211.25
Instituciones Públicas de la Seguridad Social	-40,228,849.22	168,170,646.00
Entidades Paraestatales Empresariales no Financieras con Participación Estatal Mayoritaria	36,655,161.38	30,343,141.00
Suma Incremento/Disminución Neta en el Efectivo y Equivalentes al Efectivo	**-93,108,150.51**	**162,784,575.75**

➢ **Efectivo y Equivalentes al Efectivo al Final del Ejercicio**

Se presenta la información consolidada de los entes públicos de las Entidades Paraestatales, que integran el renglón de Efectivo y Equivalentes al Efectivo al Final del Ejercicio:

(Pesos)

Concepto	2016	2015
Entidades Paraestatales y Fideicomisos no Empresariales y no Financieras	1,524,479,514.92	1,614,013,977.59
Instituciones Públicas de la Seguridad Social	188,019,458.78	228,248,308.00
Entidades Paraestatales Empresariales no Financieras con Participación Estatal Mayoritaria	84,970,189.38	48,315,028.00
Suma Efectivo y Equivalentes al Efectivo al Final del Ejercicio	**1,797,469,163.08**	**1,890,577,313.59**

Notas de Memoria:

Las notas de memoria de las Entidades Paraestatales son producto de las notas de cada ente público que lo conforma, mismas que pueden ser consultadas en el respectivo apartado de cada ente público.

Notas de Gestión Administrativa:

Las notas de gestión administrativa de las Entidades Paraestatales son producto de las notas de cada ente público que lo conforma, mismas que pueden ser consultadas en el respectivo apartado de cada ente público.

CUENTA PÚBLICA 2016

Ente Público: Poder Ejecutivo
Estado Analitico del Ejercicio Presupuesto de Egresos
Clasificación Administrativa
Del 01/01/2016 al 31/12/2016

Concepto	Egresos					Subejercicio
	Aprobado	Ampliaciones / (Reducciones)	Modificado	Devengado	Pagado	
	1	2	3 = (1 + 2)	4	5	6 = (3 - 4)
ENTIDADES PARAESTATALES Y FIDEICOMISOS NO EMPRESARIALES Y NO FINANCIEROS	6,042,676,175.00	982,247,031.19	7,024,923,206.19	6,784,852,064.08	6,762,359,632.88	240,071,142.11
INSTITUCIONES PÚBLICAS DE SEGURIDAD SOCIAL	0.00	0.00	0.00	0.00	0.00	0.00
ENTIDADES PARAESTATALES EMPRESARIALES NO FINANCIERAS CON PARTICIPACIÓN ESTATAL MAYORITARIA	0.00	0.00	0.00	0.00	0.00	0.00
FIDEICOMISOS EMPRESARIALES NO FINANCIEROS CON PARTICIPACIÓN ESTATAL MAYORITARIA	0.00	0.00	0.00	0.00	0.00	0.00
ENTIDADES PARAESTATALES EMPRESARIALES FINANCIERAS MONETARIAS CON PARTICIPACION ESTATAL MAYORITARIA	0.00	0.00	0.00	0.00	0.00	0.00
ENTIDADES PARAESTATALES EMPRESARIALES FINANCIERAS NO MONETARIAS CON PARTICIPACION ESTATAL MAYORITARIA	0.00	0.00	0.00	0.00	0.00	0.00
FIDEICOMISOS FINANCIEROS PUBLICOS CON PARTICIPACION ESTATAL MAYORITARIA	0.00	0.00	0.00	0.00	0.00	0.00
TOTAL DEL GASTO	6,042,676,175.00	982,247,031.19	7,024,923,206.19	6,784,852,064.08	6,762,359,632.88	240,071,142.11

C.P. América del Carmen Azar Pérez
Secretaria de Finanzas

Ing. Carmen Rafael Valle Cambraniz
Subsecretario de Programación y Presupuesto

Bajo Protesta de decir verdad declaramos que los Estados Financieros y sus notas, son razonablemente correctos y son responsabilidad del emisor

- Colegio de Estudios Cientificos y Tecnológicos del Estado de Campeche
- Instituto de Capacitación para el Trabajo del Estado de Campeche
- Colegio de Bachilleres del Estado de Campeche

GOBIERNO DEL ESTADO DE CAMPECHE



COLEGIO DE ESTUDIOS CIENTÍFICOS Y TECNOLÓGICOS DEL ESTADO DE CAMPECHE (CECYTEC)

CUENTA PÚBLICA | 2016

INFORMACIÓN CONTABLE

CUENTA PÚBLICA 2016
Estado de Actividades
Del 1o. de enero al 31 de diciembre de 2016 y 2015
(Pesos)

ENTE PÚBLICO: COLEGIO DE ESTUDIOS CIENTIFICOS Y TECNOLOGICOS DEL ESTADO DE CAMPECHE

Concepto	2016	2015
INGRESOS Y OTROS BENEFICIOS		
Ingresos de la Gestión	**4,189,768.00**	**4,135,426.00**
Impuestos	0.00	0.00
Cuotas y Aportaciones de Seguridad Social	0.00	0.00
Contribuciones de Mejoras	0.00	0.00
Derechos	0.00	0.00
Productos de Tipo Corriente (1)	0.00	0.00
Aprovechamientos de Tipo Corriente	0.00	0.00
Ingresos por Venta de Bienes y Servicios	4,189,768.00	4,135,426.00
Ingresos no Comprendidos en las Fracciones de la Ley de Ingresos Causados en Ejercicios Fiscales Anteriores Pendientes de Liquidación o Pago	0.00	0.00
Participaciones, Aportaciones, Transferencias, Asignaciones, Subsidios y Otras Ayudas	**227,223,930.00**	**227,898,304.00**
Participaciones y Aportaciones	939,739.00	0.00
Transferencias, Asignaciones, Subsidios y Otras ayudas	226,284,191.00	227,898,304.00
Otros Ingresos y Beneficios	**118,493.00**	**109,163.00**
Ingresos Financieros	0.00	0.00
Incremento por Variación de Inventarios	0.00	0.00
Disminución del Exceso de Estimaciones por Pérdida o Deterioro u Obsolescencia	0.00	0.00
Disminución del Exceso de Provisiones	0.00	0.00
Otros Ingresos y Beneficios Varios	118,493.00	109,163.00
Total de Ingresos y Otros Beneficios	**231,532,191.00**	**232,142,893.00**
GASTOS Y OTRAS PÉRDIDAS		
Gastos de Funcionamiento	**201,103,918.00**	**218,204,141.00**
Servicios Personales	151,985,681.00	147,090,569.00
Materiales y Suministros	14,223,196.00	13,819,259.00
Servicios Generales	34,895,041.00	57,294,313.00
Transferencias, Asignaciones, Subsidios y Otras Ayudas	**0.00**	**0.00**
Transferencias Internas y Asignaciones al Sector Público	0.00	0.00
Transferencias al Resto del Sector Público	0.00	0.00
Subsidios y Subvenciones	0.00	0.00
Ayudas Sociales	0.00	0.00
Pensiones y Jubilaciones	0.00	0.00
Transferencias a Fideicomisos, Mandatos y Contratos Análogos	0.00	0.00
Transferencias a la Seguridad Social	0.00	0.00
Donativos	0.00	0.00
Transferencias al Exterior	0.00	0.00
Participaciones y Aportaciones	**0.00**	**0.00**
Participaciones	0.00	0.00
Aportaciones	0.00	0.00
Convenios	0.00	0.00
Intereses, Comisiones y Otros Gastos de la Deuda Pública	**0.00**	**0.00**
Intereses de la Deuda Pública	0.00	0.00
Comisiones de la Deuda Pública	0.00	0.00
Gastos de la Deuda Pública	0.00	0.00
Costo por Coberturas	0.00	0.00
Apoyos Financieros	0.00	0.00
Otros Gastos y Pérdidas Extraordinarias	**4,511,996.00**	**4,302,217.00**
Estimaciones, Depreciaciones, Deterioros, Obsolescencia y Amortizaciones	4,511,722.00	4,302,192.00
Provisiones	0.00	0.00
Disminución de Inventarios	0.00	0.00
Aumento por Insuficiencia de Estimaciones por Pérdida o Deterioro y Obsolescencia	0.00	0.00
Aumento por Insuficiencia de Provisiones	0.00	0.00
Otros Gastos	274.00	25.00
Inversión Pública	**0.00**	**0.00**
Inversión Pública no Capitalizable	0.00	0.00
Total de Gastos y Otras Pérdidas	**205,615,914.00**	**222,506,358.00**
Resultados del Ejercicio (Ahorro/Desahorro)	**25,916,277.00**	**9,636,535.00**

Bajo protesta de decir verdad declaramos que los Estados Financieros y sus Notas son razonablemente correctos y responsabilidad del emisor

ELABORO:	REVISO:	AUTORIZO:
CP JAIME OMAR HUCHIN MIS	LAF INDIRA PATRICIA TACU PEREZ	DRA CINDY ROSSINA DEL R. SARAVIA LOPEZ
SUBDIRECTOR DE CONTABILIDAD	DIRECTORA ADMINISTRATIVA	DIRECTORA GENERAL

CUENTA PÚBLICA 2016
Estado de Situación Financiera
Del 1o. de enero al 31 de diciembre de 2016 y 2015
(Pesos)

ENTE PÚBLICO: COLEGIO DE ESTUDIOS CIENTIFICOS Y TECNOLOGICOS DEL ESTADO DE CAMPECHE

Concepto	Año 2016	Año 2015
ACTIVO		
Activo Circulante		
Efectivo y Equivalentes	40,977,579.00	22,693,787.00
Derechos a Recibir Efectivo o Equivalentes	8,654,233.00	14,393,616.00
Derechos a Recibir Bienes o Servicios	32,284.00	0.00
Inventarios	0.00	0.00
Almacenes	0.00	0.00
Estimación por Pérdida o Deterioro de Activos Circulantes	0.00	0.00
Otros Activos Circulantes	0.00	0.00
Total de Activos Circulantes	49,664,096.00	37,087,403.00
Activo No Circulante		
Inversiones Financieras a Largo Plazo	8,116,577.00	2,988,077.00
Derechos a Recibir Efectivo o Equivalentes a Largo Plazo	0.00	0.00
Bienes Inmuebles, Infraestructura y Construcciones en Proceso	171,107,658.00	171,107,658.00
Bienes Muebles	92,323,728.00	82,015,063.00
Activos Intangibles	5,151,552.00	4,695,751.00
Depreciación, Deterioro y Amortización Acumulada de Bienes	(33,759,389.00)	(20,153,900.00)
Activos Diferidos	67,016.00	67,016.00
Estimación por Pérdida o Deterioro de Activos no Circulantes	0.00	0.00
Otros Activos no Circulantes	0.00	0.00
Total de Activos No Circulantes	243,007,142.00	240,719,665.00
TOTAL DEL ACTIVO	292,671,238.00	277,807,068.00

Concepto	Año 2016	Año 2015
PASIVO		
Pasivo Circulante		
Cuentas por Pagar a Corto Plazo	22,234,879.00	19,504,026.00
Documentos por Pagar a Corto Plazo	0.00	0.00
Porción a Corto Plazo de la Deuda Pública a Largo Plazo	0.00	0.00
Títulos y Valores a Corto Plazo	0.00	0.00
Pasivos Diferidos a Corto Plazo	0.00	0.00
Fondos y Bienes de Terceros en Garantía y/o Administración a Corto Plazo	9,066,530.00	4,261,928.00
Provisiones a Corto Plazo	0.00	0.00
Otros Pasivos a Corto Plazo	0.00	0.00
Total de Pasivos Circulantes	31,301,409.00	23,765,954.00
Pasivo No Circulante		
Cuentas por Pagar a Largo Plazo	0.00	0.00
Documentos por Pagar a Largo Plazo	0.00	0.00
Deuda Pública a Largo Plazo	0.00	0.00
Pasivos Diferidos a Largo Plazo	0.00	0.00
Fondos y Bienes de Terceros en Garantía y/o en Administración a Largo Plazo	0.00	0.00
Provisiones a Largo Plazo	0.00	0.00
Total de Pasivos No Circulantes	0.00	0.00
TOTAL DEL PASIVO	31,301,409.00	23,765,954.00
HACIENDA PÚBLICA/ PATRIMONIO		
Hacienda Pública/Patrimonio Contribuido	113,888,062.00	117,212,470.00
Aportaciones	113,888,062.00	117,212,470.00
Donaciones de Capital	0.00	0.00
Actualización de la Hacienda Pública / Patrimonio	0.00	0.00
Hacienda Pública/Patrimonio Generado	147,481,767.00	136,828,644.00
Resultados del Ejercicio (Ahorro / Desahorro)	25,916,277.00	9,636,535.00
Resultados de Ejercicios Anteriores	14,469,064.00	12,609,417.00
Revalúos	107,096,426.00	114,582,692.00
Reservas	0.00	0.00
Rectificaciones de Resultados de Ejercicios Anteriores	0.00	0.00
Exceso o Insuficiencia en la Actualización de la Hacienda Publica/Patrimonio	0.00	0.00
Resultado por Posición Monetaria	0.00	0.00
Resultado por Tenencia de Activos no Monetarios	0.00	0.00
Total Hacienda Pública/ Patrimonio	261,369,829.00	254,041,114.00
TOTAL DEL PASIVO Y HACIENDA PÚBLICA / PATRIMONIO	292,671,238.00	277,807,068.00

Bajo protesta de decir verdad declaramos que los Estados Financieros y sus Notas son razonablemente correctos y responsabilidad del emisor

ELABORO:

CP JAIME OMAR HUCHIN MIS
SUBDIRECTOR DE CONTABILIDAD

REVISO:

LAE INDIRA PATRICIA TACU PEREZ
DIRECTORA ADMINISTRATIVA

AUTORIZO:

DRA CINDY ROSSINA DEL R. SARAVIA LOPEZ
DIRECTORA GENERAL

CUENTA PÚBLICA 2016
Estado de Variación en la Hacienda Pública
Del 1o. de enero al 31 de diciembre de 2016
(Pesos)

ENTE PÚBLICO: COLEGIO DE ESTUDIOS CIENTIFICOS Y TECNOLOGICOS DEL ESTADO DE CAMPECHE

Concepto	Hacienda Pública/Patrimonio Contribuido	Hacienda Pública/Patrimonio Generado de Ejercicios Anteriores	Hacienda Pública/Patrimonio Generado del Ejercicio	Ajustes por Cambios de Valor	TOTAL
Rectificaciones de Resultados de Ejercicios Anteriores	**0.00**	**0.00**	**0.00**	**0.00**	**0.00**
Patrimonio Neto Inicial Ajustado del Ejercicio	**117,212,470.00**	**0.00**	**0.00**	**0.00**	**117,212,470.00**
Aportaciones	117,212,470.00	0.00	0.00	0.00	117,212,470.00
Donaciones de Capital	0.00	0.00	0.00	0.00	0.00
Actualización de la Hacienda Pública/Patrimonio	0.00	0.00	0.00	0.00	0.00
Variaciones de la Hacienda Pública/Patrimonio Neto del Ejercicio	**0.00**	**22,245,952.00**	**0.00**	**114,582,692.00**	**136,828,644.00**
Resultados del Ejercicio (Ahorro/Desahorro)	0.00	9,636,535.00	0.00	0.00	9,636,535.00
Resultados de Ejercicios Anteriores	0.00	12,609,417.00	0.00	0.00	12,609,417.00
Revalúos	0.00	0.00	0.00	114,582,692.00	114,582,692.00
Reservas	0.00	0.00	0.00	0.00	0.00
Hacienda Pública/Patrimonio Neto Final del Ejercicio 2015	**117,212,470.00**	**22,245,952.00**	**0.00**	**114,582,692.00**	**254,041,114.00**
Cambios en la Hacienda Pública/Patrimonio Neto del Ejercicio 2016	**(3,324,408.00)**	**0.00**	**0.00**	**0.00**	**(3,324,408.00)**
Aportaciones	(3,324,408.00)	0.00	0.00	0.00	(3,324,408.00)
Donaciones de Capital	0.00	0.00	0.00	0.00	0.00
Actualización de la Hacienda Pública/Patrimonio	0.00	0.00	0.00	0.00	0.00
Variaciones de la Hacienda Pública/Patrimonio Neto del Ejercicio 2016	**0.00**	**(7,776,888.00)**	**25,916,277.00**	**(7,486,266.00)**	**10,653,123.00**
Resultados del Ejercicio (Ahorro/Desahorro)	0.00	0.00	25,916,277.00	0.00	25,916,277.00
Resultados de Ejercicios Anteriores	0.00	(7,776,888.00)	0.00	0.00	(7,776,888.00)
Revalúos	0.00	0.00	0.00	(7,486,266.00)	(7,486,266.00)
Reservas	0.00	0.00	0.00	0.00	0.00
Saldo Neto en la Hacienda Pública / Patrimonio 2016	**113,888,062.00**	**14,469,064.00**	**25,916,277.00**	**107,096,426.00**	**261,369,829.00**

Bajo protesta de decir verdad declaramos que los Estados Financieros y sus Notas son razonablemente correctos y responsabilidad del emisor

ELABORÓ:

CP JAIME OMAR HUCHIN MIS
SUBDIRECTOR DE CONTABILIDAD

REVISÓ:

LAF INDIRA PATRICIA TACU PÉREZ
DIRECTORA ADMINISTRATIVA

AUTORIZÓ:

DRA. CINDY ROSSINA DEL R. SARAVIA LÓPEZ
DIRECTORA GENERAL

CUENTA PÚBLICA 2016
Estado de Cambios en la Situación Financiera
Del 1o. de enero al 31 de diciembre de 2016
(Pesos)

ENTE PÚBLICO: COLEGIO DE ESTUDIOS CIENTIFICOS Y TECNOLOGICOS DEL ESTADO DE CAMPECHE

Concepto	Origen	Aplicación
ACTIVO	19,344,873.00	34,209,041.00
Activo Circulante	5,739,384.00	18,316,076.00
Efectivo y Equivalentes	0.00	18,283,792.00
Derechos a Recibir Efectivo o Equivalentes	5,739,384.00	0.00
Derechos a Recibir Bienes o Servicios	0.00	32,284.00
Inventarios	0.00	0.00
Almacenes	0.00	0.00
Estimación por Pérdida o Deterioro de Activos Circulantes	0.00	0.00
Otros Activos Circulantes	0.00	0.00
Activo No Circulante	13,605,489.00	15,892,965.00
Inversiones Financieras a Largo Plazo	0.00	5,128,499.00
Derechos a Recibir Efectivo o Equivalentes a Largo Plazo	0.00	0.00
Bienes Inmuebles, Infraestructura y Construcciones en Proceso	0.00	0.00
Bienes Muebles	0.00	10,308,665.00
Activos Intangibles	0.00	455,801.00
Depreciación, Deterioro y Amortización Acumulada de Bienes	13,605,489.00	0.00
Activos Diferidos	0.00	0.00
Estimación por Pérdida o Deterioro de Activos no Circulantes	0.00	0.00
Otros Activos no Circulantes	0.00	0.00
PASIVO	7,535,454.00	0.00
Pasivo Circulante	7,535,454.00	0.00
Cuentas por Pagar a Corto Plazo	2,730,853.00	0.00
Documentos por Pagar a Corto Plazo	0.00	0.00
Porción a Corto Plazo de la Deuda Pública a Largo Plazo	0.00	0.00
Títulos y Valores a Corto Plazo	0.00	0.00
Pasivos Diferidos a Corto Plazo	0.00	0.00
Fondos y Bienes de Terceros en Garantía y/o Administración a Corto Plazo	4,804,601.00	0.00
Provisiones a Corto Plazo	0.00	0.00
Otros Pasivos a Corto Plazo	0.00	0.00
Pasivo No Circulante	0.00	0.00
Cuentas por Pagar a Largo Plazo	0.00	0.00
Documentos por Pagar a Largo Plazo	0.00	0.00
Deuda Pública a Largo Plazo	0.00	0.00
Pasivos Diferidos a Largo Plazo	0.00	0.00
Fondos y Bienes de Terceros en Garantía y/o en Administración a Largo Plazo	0.00	0.00
Provisiones a Largo Plazo	0.00	0.00
HACIENDA PÚBLICA/ PATRIMONIO	18,139,389.00	10,810,674.00
Hacienda Pública/Patrimonio Contribuido	0.00	3,324,408.00
Aportaciones	0.00	3,324,408.00
Donaciones de Capital	0.00	0.00
Actualización de la Hacienda Pública / Patrimonio	0.00	0.00
Hacienda Pública/Patrimonio Generado	18,139,389.00	7,486,266.00
Resultados del Ejercicio (Ahorro / Desahorro)	16,279,742.00	0.00
Resultados de Ejercicios Anteriores	1,859,647.00	0.00
Revalúos	0.00	7,486,266.00
Reservas	0.00	0.00
Rectificaciones de Resultados de Ejercicios Anteriores	0.00	0.00
Exceso o Insuficiencia en la Actualización de la Hacienda Publica/Patrimonio	0.00	0.00
Resultado por Posición Monetaria	0.00	0.00
Resultado por Tenencia de Activos no Monetarios	0.00	0.00

Bajo protesta de decir verdad declaramos que los Estados Financieros y sus Notas son razonablemente correctos y responsabilidad del emisor

ELABORO:	REVISO:	AUTORIZO:
CP JAIME OMAR HUCHIN MIS	LAF INDIRA PATRICIA TACU PEREZ	DRA. CINDY ROSSINA DEL R. SARAVIA LÓPEZ
SUBDIRECTOR DE CONTABILIDAD	DIRECTORA ADMINISTRATIVA	DIRECTORA GENERAL

CUENTA PÚBLICA 2016
Estado de Flujos de Efectivo
Del 1o. de enero al 31 de diciembre de 2016 y 2015
(Pesos)

ENTE PÚBLICO: COLEGIO DE ESTUDIOS CIENTIFICOS Y TECNOLOGICOS DEL ESTADO DE CAMPECHE

Concepto	2016	2015
Flujos de Efectivo de las Actividades de Operación		
Origen	**231,532,191.00**	**232,142,893.00**
Impuestos	0.00	0.00
Cuotas y Aportaciones de Seguridad Social	0.00	0.00
Contribuciones de mejoras	0.00	0.00
Derechos	0.00	0.00
Productos de Tipo Corriente	0.00	0.00
Aprovechamientos de Tipo Corriente	0.00	0.00
Ingresos por Venta de Bienes y Servicios	4,189,768.00	4,135,426.00
Ingresos no Comprendidos en las Fracciones de la Ley de Ingresos Causados en Ejercicios Fiscales Anteriores Pendientes de Liquidación o Pago	0.00	0.00
Participaciones y Aportaciones	0.00	0.00
Transferencias, Asignaciones y Subsidios y Otras ayudas	227,223,930.00	227,898,304.00
Otros Orígenes de Operación	118,493.00	109,163.00
Aplicación	**205,615,914.00**	**222,506,358.00**
Servicios Personales	151,985,681.00	147,090,569.00
Materiales y Suministros	14,223,196.00	13,819,259.00
Servicios Generales	34,895,041.00	57,294,313.00
Transferencias Internas y Asignaciones al Sector Público	0.00	0.00
Transferencias al resto del Sector Público	0.00	0.00
Subsidios y Subvenciones	0.00	0.00
Ayudas Sociales	0.00	0.00
Pensiones y Jubilaciones	0.00	0.00
Transferencias a Fideicomisos, Mandatos y Contratos Análogos	0.00	0.00
Transferencias a la Seguridad Social	0.00	0.00
Donativos	0.00	0.00
Transferencias al Exterior	0.00	0.00
Participaciones	0.00	0.00
Aportaciones	0.00	0.00
Convenios	0.00	0.00
Otros Aplicaciones de Operación	4,511,996.00	4,302,217.00
Flujos Netos de Efectivo por Actividades de Operación	**25,916,277.00**	**9,636,535.00**
Flujos de Efectivo de las Actividades de Inversión		
Origen	**5,828,601.00**	**17,670,674.00**
Bienes Inmuebles, Infraestructura y Construcciones en Proceso	0.00	0.00
Bienes Muebles	0.00	0.00
Otros Orígenes de Inversión	5,828,601.00	17,670,674.00
Aplicación	**26,703,639.00**	**17,420,344.00**
Bienes Inmuebles, Infraestructura y Construcciones en Proceso	10,764,466.00	1,871,921.00
Bienes Muebles	0.00	0.00
Otras Aplicaciones de Inversión	15,939,173.00	15,548,423.00
Flujos Netos de Efectivo por Actividades de Inversión	**(20,875,038.00)**	**250,330.00**
Flujo de Efectivo de las Actividades de Financiamiento		
Origen	**13,274,838.00**	**2,718,785.00**
Endeudamiento Neto	0.00	0.00
Interno	0.00	0.00
Externo	0.00	0.00
Otros Orígenes de Financiamiento	13,274,838.00	2,718,785.00
	0.00	0.00
Aplicación	**32,285.00**	**5,148,773.00**
Servicios de la Deuda	0.00	0.00
Interno	0.00	0.00
Externo	0.00	0.00
Otras Aplicaciones de Financiamiento	32,285.00	5,148,773.00
	0	0.00
Flujos netos de Efectivo por Actividades de Financiamiento	**13,242,553.00**	**(2,429,988.00)**
Incremento/Disminución Neta en el Efectivo y Equivalentes al Efectivo	**18,283,792.00**	**7,456,877.00**
Efectivo y Equivalentes al Efectivo al inicio del Ejercicio	**22,693,787.00**	**15,236,910.00**
Efectivo y Equivalentes al Efectivo al final del Ejercicio	**40,977,579.00**	**22,693,787.00**

Bajo protesta de decir verdad declaramos que los Estados Financieros y sus Notas son razonablemente correctos y responsabilidad del emisor

ELABORÓ:	REVISÓ:	AUTORIZÓ:
CP JAIME OMAR HUCHIN MIS	LAF INDIRA PATRICIA TACÚ PÉREZ	DRA. CINDY ROSSINA DEL R. SARAVIA LÓPEZ
SUBDIRECTOR DE CONTABILIDAD	DIRECTORA ADMINISTRATIVA	DIRECTORA GENERAL

CUENTA PÚBLICA 2016
Estado Analítico del Activo
Del 1o. de enero al 31 de diciembre de 2016
(Pesos)

ENTE PÚBLICO: COLEGIO DE ESTUDIOS CIENTIFICOS Y TECNOLOGICOS DEL ESTADO DE CAMPECHE

Concepto	Saldo Inicial 1	Cargos del Periodo 2	Abonos del Periodo 3	Saldo Final 4 = (1+2-3)	Variación del Periodo (4-1)
ACTIVO					
Activo Circulante	**37,087,403.00**	**739,659,534.00**	**727,082,841.00**	**49,664,096.00**	**12,576,693.00**
Efectivo y Equivalentes	22,693,787.00	481,777,735.00	463,493,943.00	40,977,579.00	18,283,792.00
Derechos a Recibir Efectivo o Equivalentes	14,393,616.00	243,490,376.00	249,229,760.00	8,654,232.00	(5,739,384.00)
Derechos a Recibir Bienes o Servicios	0.00	14,391,423.00	14,359,138.00	32,285.00	32,285.00
Inventarios	0.00	0.00	0.00	0.00	0.00
Almacenes	0.00	0.00	0.00	0.00	0.00
Estimación por Pérdida o Deterioro de Activos Circulantes	0.00	0.00	0.00	0.00	0.00
Otros Activos Circulantes	0.00	0.00	0.00	0.00	0.00
Activo No Circulante	**240,719,665.00**	**28,823,158.00**	**26,535,681.00**	**243,007,142.00**	**2,287,477.00**
Inversiones Financieras a Largo Plazo	2,988,077.00	8,116,577.00	2,988,077.00	8,116,577.00	5,128,500.00
Derechos a Recibir Efectivo o Equivalentes a Largo Plazo	0.00	0.00	0.00	0.00	0.00
Bienes Inmuebles, Infraestructura y Construcciones en Proceso	171,107,658.00	0.00	0.00	171,107,658.00	0.00
Bienes Muebles	82,015,063.00	19,841,898.00	9,533,233.00	92,323,728.00	10,308,665.00
Activos Intangibles	4,695,751.00	506,166.00	50,365.00	5,151,552.00	455,801.00
Depreciación, Deterioro y Amortización Acumulada de Bienes	(20,153,900.00)	358,517.00	13,964,006.00	(33,759,389.00)	(13,605,489.00)
Activos Diferidos	67,016.00	0.00	0.00	67,016.00	0.00
Estimación por Pérdida o Deterioro de Activos no Circulantes	0.00	0.00	0.00	0.00	0.00
Otros Activos no Circulantes	0.00	0.00	0.00	0.00	0.00
TOTAL DEL ACTIVO	**277,807,068.00**	**768,482,692.00**	**753,618,522.00**	**292,671,238.00**	**14,864,170.00**

Bajo protesta de decir verdad declaramos que los Estados Financieros y sus Notas son razonablemente correctos y responsabilidad del emisor

ELABORO:	REVISO:	AUTORIZÓ:
CP JAIME OMAR HUCHIN MIS	LAF INDIRA PATRICIA TACÚ PÉREZ	DRA. CINDY ROSSINA DEL R. SARAVIA LÓPEZDIRECTORA
SUBDIRECTOR DE CONTABILIDAD	DIRECTORA ADMINISTRATIVA	DIRECTORA GENERAL

CUENTA PÚBLICA 2016
Estado Analítico de la Deuda y Otros Pasivos
Del 1o. de enero al 31 de diciembre de 2016
(Pesos)

ENTE PÚBLICO: COLEGIO DE ESTUDIOS CIENTIFICOS Y TECNOLOGICOS DEL ESTADO DE CAMPECHE

Denominación de las Deudas	Moneda de Contratación	Institución o País Acreedor	Saldo Inicial del Periodo	Saldo Final del Periodo
DEUDA PÚBLICA				
Corto Plazo				
Deuda Interna			**0.00**	**0.00**
Instituciones de Crédito			0.00	0.00
Títulos y Valores			0.00	0.00
Arrendamientos Financieros			0.00	0.00
Deuda Externa			**0.00**	**0.00**
Organismos Financieros Internacionales			0.00	0.00
Deuda Bilateral			0.00	0.00
Títulos y Valores			0.00	0.00
Arrendamientos Financieros			0.00	0.00
Subtotal a Corto Plazo			**0.00**	**0.00**
Largo Plazo				
Deuda Interna			**0.00**	**0.00**
Instituciones de Crédito			0.00	0.00
Títulos y Valores			0.00	0.00
Arrendamientos Financieros			0.00	0.00
Deuda Externa			**0.00**	**0.00**
Organismos Financieros Internacionales			0.00	0.00
Deuda Bilateral			0.00	0.00
Títulos y Valores			0.00	0.00
Arrendamientos Financieros			0.00	0.00
Subtotal a Largo Plazo			**0.00**	**0.00**
Otros Pasivos			23,765,954.00	31,301,409.00
Total Deuda y Otros Pasivos			**23,765,954.00**	**31,301,409.00**

Bajo protesta de decir verdad declaramos que los Estados Financieros y sus Notas son razonablemente correctos y responsabilidad del emisor

ELABORÓ:	REVISO:	AUTORIZÓ:
CP JAIME OMAR HUCHIN MIS	LAF INDIRA PATRICIA TACÚ PÉREZ	DRA. CINDY ROSSINA DEL R. SARAVIA LÓPEZ
SUBDIRECTOR DE CONTABILIDAD	DIRECTORA ADMINISTRATIVA	DIRECTORA GENERAL

INFORME SOBRE PASIVOS CONTINGENTES

JUICIOS	EXPEDIENTE	PROMOVENTE	ETAPA
DEMANDAS LABORALES	6	TRABAJADORES	**EXP. 243/2008** SIGUE EN PROCESO, SE CONCEDIÓ LA SUSPENSIÓN DEL ACTO RECLAMADO EN TANTO SE RESUELVEN LOS AMPAROS PROMOVIDOS. **EXP.474/09**.- SE ENCUENTRA EN ETAPA DE DESAHOGO DE PRUEBAS . **EXP.484/09**.- SIGUE EN PROCESO, SE CONCEDIÓ LA SUSPENSIÓN DEL ACTO RECLAMADO EN TANTO SE RESUELVE EL AMPARO PROMOVIDO POR EL ACTOR. **EXP. 418/2015.-** SE ENCUENTRA EN LA ETAPA DE CONCILIACIÓN, DEMANDA Y EXCEPCIONES. **EXP. 436/2015.-** SE ENCUENTRA EN LA ETAPA DE CONCILIACIÓN, DEMANDA Y EXCEPCIONES. **EXP. 100/2016.-** SE ENCUENTRA EN LA ETAPA DE CONCILIACIÓN, DEMANDA Y EXCEPCIONES.
AMPARO	1	CECYTEC	**EXP. 695/2016**.- EN CONTRA DEL LAUDO DE FECHA 17 DE FEBRERO DE 2016.
AMPARO ADHESIVO	1	TRABAJADOR	**EXP. 695/2016**.- SE RECLAMA QUE SUBSISTA EL LAUDO DE FECHA 17 DE FEBRERO DE 2016.
AMPARO	1	TRABAJADOR	SE DESPRENDE DEL EXPEDIENTE 484/2009.- EN CONTRA DEL LAUDO DE FECHA 03 DE MAYO DE 2016, PROMOVIDO EL 01 DE JUNIO DE 2016
AMPARO	1	CECYTEC	SE DESPRENDE DEL EXPEDIENTE 484/2009.- EN CONTRA DEL LAUDO DE FECHA 03 DE MAYO DE 2016, PROMOVIDO EL 09 DE JUNIO DE 2016.

Bajo Protesta de Decir Verdad Declaramos que los Estados Financieros y sus Notas son Razonablemente correctos y Responsabilidad del Emisor

Elaboró:	**Revisó:**	**Autorizó:**
C.P. Jaime Omar Huchin Mis	**LAF. Indira Patricia Tacu Pérez**	**DRA. Cindy Rossina del R. Saravia López**
Subdirector de Contabilidad	**Directora Administrativa**	**Directora General**

NOTAS A LOS ESTADOS FINANCIEROS

a) NOTAS DE DESGLOSE

I) NOTAS AL ESTADO DE SITUACIÓN FINANCIERA

Activo

Efectivo y Equivalentes

1. El Rubro de Efectivo y Equivalentes de Efectivo al 31 de Diciembre de 2016 se encuentra integrado de la siguiente manera:
   Efectivo en Caja y Bancos e Inversiones Temporales:
   FONDO REVOLVENTE

AREA DE APLICACIÓN	IMPORTE	RESPONSABLE
MIGUEL HIDALGO	6,000.00	LIC. ARMANDO AGUIRRE GUTIERREZ
TOTAL	**$ 6,000.00**	

CUENTAS BANCARIAS

INSTITUCIÓN	CUENTA	SALDO AL 31-DICIEMBRE- 2016
Bancomer	0481836382	$23,357.29
Bancomer	0481819844	1'128,907.85
Bancomer	0107945272	45,966.80
Banorte	0125985358	4'639,083.17
Banorte	0987001844	16'929,838.51
Banorte	00814248777	7'904,192.22
BBVA	0196814778	2.56
BBVA	0196825303	0.02
BBVA	0196825354	0.69
BBVA	00101375539	0.48
BBVA	00101375024	0.97
BBVA	00107723199	4.82
BBVA	00101374737	0.44
BBVA	0149142215	9'066,529.96
Hsbc	4015529225	1,233,693.38
Total		**$ 40'971,579.16**

En la cuenta de Efectivo en Caja y Bancos e Inversiones Temporales, se registran los rendimientos que se obtienen por la cuenta de inversión Patrimonial, así como los que generen las demás cuentas bancarias del Colegio de Estudios Científicos y Tecnológicos del Estado de Campeche.

El rendimiento diario que generen estas cuentas se registran contablemente en la cuenta de Otros Ingresos, dependiendo de la naturaleza de los fondos.

Derechos a Recibir Efectivo y Equivalentes y Bienes o Servicios a Recibir

2 El Rubro de Derecho a Recibir Efectivo o Equivalentes, se encuentra integrado de la siguiente manera:

CORTO PLAZO	**SALDO AL 31-DICIEMBRE-2016.**	**MOTIVO**
Cuentas por Cobrar		
Gobierno Federal	$7'200,263.50	Ministración 2016
Gobierno Estatal	467,185.00	
Deudores Diversos	986,784.25	Saldos de Ejercicios en ajuste de conformidad a la Ley General de Contabilidad Gubernamental.
Anticipo para Viáticos	0.00	
Gastos por Comprobar	0.00	
Préstamos	0.00	
TOTAL	**$8'654,232.75**	

3 El plazo de vencimiento en el caso de CORTO PLAZO es menor a 1 año y el LARGO PLAZO será mayor a 1 año.

Bienes Disponibles para su Transformación o Consumo (Inventarios)

4 No se cuenta con Bienes Disponibles para su Transformación o Consumo (Inventarios).

5 No aplica método de valuación.

Inversiones Financieras

6.- **Las** Inversiones Financieras se realizan con el Banco BBVA-Bancomer mediante la cuenta 2017994761 en valores de renta fija y vencimiento diario con tasas de interés variante.

7.- No aplica

Bienes Muebles, Inmuebles e Intangibles

8. Se encuentra integrado de la siguiente manera:

BIENES INMUEBLES	**SALDO AL 31-DICIEMBRE-2016**
Edificios y Construcciones	$171,107,658.46
BIENES MUEBLES	
Mobiliario y Equipo	8'780,721.15
Equipo de Cómputo	20,225,969.69
Equipo Educacional	4'601,468.13
Equipo e Instrumental Médico	$13'454,971.01
Equipo de Transporte	$10,116,176.24
Maq y Otros Eq y Herramientas	35'077,031.80
Bienes Artísticos	$67,390.00
Total	**$92'323,728.02**

Siguiendo los lineamientos de la Ley General de Contabilidad Gubernamental y los acuerdos emitidos por el Consejo Nacional de Armonización Contable, los Bienes Inmuebles, Muebles e Intangibles, son registrados a su costo de adquisición en las diferentes cuentas de control del Activo Fijo pero sin afectar el Patrimonio Acumulado. Simultáneamente y derivado de que su valor no es disminuido mediante la aplicación correspondiente en el segmento de Egresos del Estado de Actividades al momento de su pago, da lugar a un Remanente acumulado propiamente ya reinvertido, afectando únicamente el Patrimonio Acumulado cuando se trata de asignaciones directas o donaciones en las que no intervienen afectaciones al presupuesto del ejercicio. Se llevó a cabo la valuación de los activos existente al 31 de Diciembre de 2012 reflejando en el Estado de Situación Financiera dentro del Patrimonio, dicho REVALÚO.

Para el Presente Estado Financiero del Ejercicio 2016 se ha llevado a cabo el cálculo y determinación de la Depreciación conforme a los lineamientos dados a conocer por el Consejo Nacional de Armonización Contable sobre los saldos depreciables al final de cada ejercicio, disminuyéndolas en el segmento correspondiente del Estado de Actividades en el ejercicio en que ocurren:

DEPRECIACIONES	
Acumulada al 31-de Diciembre-2016	$33'759,389.83
TOTAL	$33'759,389.83

La Depreciación Acumulada al 31 de Diciembre de 2016 corresponde a la del Ejercicio 2016 y anteriores.

De conformidad con el ACUERDO POR EL QUE SE EMITEN LAS REGLAS ESPECIFICAS DEL REGISTRO Y VALORACION DEL PATRIMONIO, específicamente en su inciso 4).- Reparaciones, Adaptaciones o Mejoras que no modifican el uso de Activo Fijo y que no ameritan su incorporación al Sistema de Inventarios de Activo dada su naturaleza, son cargadas en el segmento de Egresos del Estado de Actividades conforme se incurren en ellos y por lo tanto dada su naturaleza no se capitalizan ni incrementan el Patrimonio Acumulado.

9.

ACTIVOS INTANGIBLES	**SALDO AL 31- DICIEMBRE- 2016**
Licencias	$2'303,599.85
Software	$2'847,951.86
Total	$5'151,551.71

Los Activos Intangibles forman parte del Equipo de Cómputo.

ACTIVOS DIFERIDOS	**SALDO AL 31-DICIEMBRE-2016**
Depósitos en Garantía	$67,016.40

Estos Depósitos corresponden a Fianzas de Garantía solicitados por la Comisión Federal de Electricidad.

Estimaciones y Deterioros

10 Aplicando los Lineamientos establecidos por la Ley General de Contabilidad Gubernamental y los acuerdos emitidos por el Consejo Nacional de Armonización Contable, los ingresos por Subsidios Federal y Estatal se reconocen como una cuenta por Cobrar en el momento en que se emite el recibo de cobro y se abona en las cuentas Acreedoras de Ingresos en el momento en que la Institución Bancaria deposita el importe del Financiamiento.

11 Los Ingresos Propios se reconocen como una cuenta por Cobrar en el momento en que inicia un Nuevo Ciclo Escolar, para aquellos alumnos que ya cuentan con una matrícula o cuando se les asigna, abonándose en el momento en se realiza el depósito a la cuenta bancaria del CECYTEC.
Al considerar que un Deudor es Insolvente se cancela el Adeudo.

46

Pasivo

1 Este Rubro se encuentra Integrado de la Siguiente Manera:
Vencimiento a 90 días.

CUENTA	SALDO AL 31-DICIEMBRE-2016
Impuestos y Cuotas por Pagar	5'683,098.74
Remuneraciones por Pagar	3'109,888.85
Proveedores	7'546,393.27
Acreedores Diversos	2'854,029.22
Cuotas de Seguridad Social	3'041,468.83
TOTAL	**$22'234,878.91**

Estas provisiones corresponden a los Pasivos del Ejercicio Presupuestal 2016 y Anteriores por lo que su FACTIBILIDAD DE PAGO se hará con Recursos del Ejercicio al cual correspondan, siendo liquidados en el ejercicio 2016.

II) NOTAS AL ESTADO DE ACTIVIDADES

1. Ingresos de Gestión

CONCEPTO	SALDO AL 31-DICIEMBRE-2016
Subsidio Federal	$ 111'992,095.67
Subsidio Estatal	114'292,095.67
PAAGES del Ejercicio	125,000.00
PAAGES Ejercicios Anteriores	79.88
FAM del Ejercicio	750,976.87
FAM Ejercicios Anteriores	63,683.05
TOTAL TRANSFERENCIAS, ASIGNACIONES,SUBSIDIOS Y OTRAS AYUDAS	$ 227'223,931.14
INGRESOS POR VENTA DE BIENES Y SERVICIOS	
Ingresos Propios	4'189,767.50
Otros Ingresos y Beneficios	118,492.17

Los ingresos Federales y Estatales se presenta por Separado para efectos de Aclaración del Estado de Actividades, reflejando su contabilización en la cuenta de TRANSFERENCIAS, ASIGNACIONES, SUBSIDIOS Y OTRAS AYUDAS al igual que los Ingresos Propios que se Reflejan en la cuenta de INGRESOS POR VENTA DE BIENES Y SERVICIOS.

a) Registro de los Ingresos

   a. Aplicando los lineamientos establecidos por la Ley General de Contabilidad Gubernamental y los acuerdos emitidos por el Consejo Nacional de Armonización Contable, los ingresos se llevan con base acumulativa, conforme a su realización identificando lo que se define como el momento contable que da lugar al derecho jurídico de cobro, es decir, que los ingresos por subsidios federal y estatal se reconocen como una cuenta por cobrar, en el momento en que se emite el recibo de cobro y se abona en las cuentas acreedoras de ingresos en el momento en que la institución bancaria deposita el importe del financiamiento.

2 Los ingresos propios, se reconocen como una cuenta por cobrar, en el momento en que inicia un nuevo ciclo escolar con alumnos matriculados y se abonan en el momento en que son cobrados y expedido el recibo oficial, quedando completo el ciclo cuando se obtiene la ficha de depósito en las cuentas bancarias del Colegio.

b) Los otros ingresos, corresponden a los rendimientos de las cuentas e inversiones bancarias contabilizadas a través de la cuenta de resultados acreedora OTROS INGRESOS, en el momento en que son conocidos mediante el Estado de Cuenta de la Institución Bancaria correspondiente.

Gastos y Otras Pérdidas:

1.-Aplicando los lineamientos establecidos por la Ley General de Contabilidad Gubernamental y los acuerdos emitidos por el Consejo Nacional de Armonización Contable, los egresos se llevan con base acumulativa conforme a la fecha de su realización, reconociendo lo que se define como momento contable, es decir; la contabilización de las transacciones de gasto se efectúa conforme a la fecha de su realización, independientemente de su pago. Los Gastos se consideran realizados en el momento en que se formaliza la operación fundamentada en los mecanismos de control interno implantados, independientemente de la forma o Documentación que ampare ese acuerdo o su fecha de pago, adjuntando los documentos idóneos que amparan la adquisición de los bienes o la prestación del servicio, entendiéndose devengado el gasto cuando se reconoce la obligación de pago.

Hasta el ejercicio 2011 las inversiones en inmuebles, vehículos, maquinaria, mobiliario y equipo, excepto las adquiridas en el ejercicio con remanentes de ejercicios anteriores o las recibidas de manera directa con asignación al patrimonio; fueron consideradas como egresos del periodo en que se adquirían para efectos del Estado de Actividades, registrándolas en las cuentas de activo que correspondía e incrementando el Patrimonio Adquirido del Colegio.

A partir del ejercicio 2012 y con la entrada en vigor de la Ley General de Contabilidad Gubernamental ya no fueron consideradas como egresos del período en que se adquieren para efectos del Estado de Actividades, registrándolas únicamente en la cuenta de activo a que corresponden sin incremento del Patrimonio Adquirido del Colegio.

III) NOTAS AL ESTADO DE VARIACIÓN EN LA HACIENDA PÚBLICA

1. El saldo del PATRIMONIO ACUMULADO del Colegio al 31 de Diciembre de 2016 se encuentra integrado por las adquisiciones de bienes muebles e inmuebles que se han realizado con aplicación al presupuesto ejercido durante el transcurso de su vida institucional, así como a las asignaciones directas efectuadas a través del Instituto de la Infraestructura Física Educativa en el Estado de Campeche (INIFEEC). Cabe resaltar que las adquisiciones de activos fijos a partir del Ejercicio 2012 en adelante no incrementaron el patrimonio en virtud de las normas emitidas por el Consejo Nacional de Armonización Contable.
2. Los Recursos que modifican el Patrimonio Generado se encuentra constituido por el Resultado del Ejercicio y por las Depreciaciones Acumuladas

IV) NOTAS AL ESTADO DE FLUJOS DE EFECTIVO

Efectivo y Equivalentes

1.- El análisis de los saldos inicial y final que figuran en la última parte del Estado de Flujo de Efectivo en la cuenta de Efectivo y Equivalentes es como sigue:

	DICIEMBRE 2016	DICIEMBRE 2015
Efectivo en Bancos-Tesorería	$40'977,579.00	$22'693,787.00
Efectivo en Bancos-Dependencias	0.00	0.00
Inversiones Temporales (Hasta 3 meses)	0.00	0.00
Fondos con Afectación Específica	0.00	0.00
Depósitos de fondos de Terceros y otros	0.00	0.00
Total de Efectivo y Equivalentes	$40'977,579.00	$22'693,787.00

3.-Conciliación de los Flujos de Efectivo Netos de las Actividades de Operación y la cuenta de Ahorro/Des ahorro antes de Rubros Extraordinarios.

	DICIEMBRE 2016	DICIEMBRE 2015
Ahorro/Des ahorro antes de rubros Extraordinarios	$25'916,277.00	$9'636,535.00
Movimientos de partidas (o rubros) que no afectan al efectivo		
Depreciación	$33'759,390.00	$20'153,901.00
Amortización		
Incremento en las Provisiones		
Incremento en Inversiones producido por Revaluación		
Ganancia/pérdida en venta de propiedad, planta y equipo		
Incremento en Cuentas por Cobrar	$0.00	$0.00
Partidas Extraordinarias		

Las cuentas que aparecen en el cuadro anterior no son exhaustivas.

V) CONCILIACION ENTRE LOS INGRESOS PRESUPUESTARIOS Y CONTABLES, ASI COMO ENTRE LOS EGRESOS PRESUPUESTARIOS Y LOS GASTOS CONTABLES.

b) NOTAS DE MEMORIA (CUENTAS DE ORDEN)

No se manejan cuentas de orden Contables.

Las cuentas de Orden Presupuestarias que se manejan son las que están contempladas en el plan de Cuentas dado a conocer por la Ley General de Contabilidad Gubernamental mediante el Consejo Nacional de Armonización Contable relativas al Ingreso y Egreso.

c) NOTAS DE GESTIÓN ADMINISTRATIVA

1. Introducción

El respuesta al Plan Nacional de Desarrollo 1989-1994 y con el fin de mejorar la calidad de la Educación Media Superior y ampliar su oferta, frente a una demanda creciente se fomenta la Educación Técnica, en todos sus niveles, para disminuir el rezago tecnológico que nos separa de los países avanzados se crea el Colegio de Estudios Científicos y Tecnológicos del Estado de Campeche el 20 de Octubre de 1994, mediante un acuerdo del ejecutivo del Estado de Campeche como una nueva opción con nuevos servicios para la educación media superior tecnológica en las opciones bivalente y terminal operado des centralizadamente, lo que permitiría ampliar la participación de los Gobiernos de los Estados.

Los Estados Financieros de los entes públicos, proveen de información financiera a los principales usuarios de la misma, al Congreso y a los ciudadanos.

2. **El C**olegio de Estudios Científicos y Tecnológicos del Estado de Campeche, realiza sus operaciones mediante un convenio de coordinación, mediante el cual por cada peso que aporta la Federación, al Estado le corresponde aportar una cantidad igual, además de que recibe ingresos propios provenientes de sus alumnos.

3. Se crea el 20 de Octubre de 1994.

4. Organización y Objeto Social

a) Objeto social:

I.- Impartir educación media superior en la modalidad de bachillerato tecnológico.

II.-Facilitar el acceso al conocimiento y a la preparatoria técnica en el nivel medio superior a los jóvenes.

III.-Promover un mejor aprovechamiento social de los recursos naturales y contribuir a la utilización racional de los mismos.

IV.-Reforzar el proceso de enseñanza-aprendizaje con actividades curriculares debidamente planeadas y ejecutadas.

V.-Promover y difundir la actitud crítica derivada de la verdad científica, la previsión y búsqueda del futuro con base en el conocimiento objetivo de nuestra realidad y valores regionales y nacionales.

VI.- Fortalecer las opciones tecnológicas bivalentes del nivel medio superior.

b) Principal actividad: Impartir educación en la modalidad de bachillerato tecnológico bivalente.

c) Ejercicio fiscal: 2016

d) Régimen jurídico: Personales Morales con Fines no Lucrativos (Título III de la Ley del Impuesto sobre la Renta.)

e) las principales obligaciones fiscales corresponde al pago de retenciones de Impuesto sobre la Renta por concepto de sueldos y salarios, Honorarios Asimilados a Salarios, Honorarios Profesionales, Retenciones por Arrendamiento.

f) Estructura organizacional básica: se encuentra representado por la H. Junta Directiva, Director General, Directores de Plantel, Directores de Área

5. Bases de Preparación de los Estados Financieros

a) Se ha observado e implantado los lineamientos establecidos por la Ley General de Contabilidad Gubernamental y las normas emitidas por el Consejo Nacional de Armonización Contable así como también los lineamientos establecidos por el CIPACAM.

6

6.- **Políticas de Contabilidad Significativas**

La preparación de los Estados Financieros se basa en las siguientes políticas y prácticas contables:

a) Registro de los Ingresos

Aplicando los lineamientos establecidos por la Ley General de Contabilidad Gubernamental y los acuerdos emitidos por el Consejo Nacional de Armonización Contable, los ingresos se llevan con base acumulativa conforme a su realización identificando lo que se define como el momento contable que da lugar al derecho jurídico de cobro, es decir, que los ingresos por subsidios federal y estatal se reconocen como una cuenta por cobrar en el momento en que se emite el recibo de cobro y se abona en las cuentas acreedoras de ingresos en el momento en que la institución bancaria deposita el importe del financiamiento.

b) Los ingresos propios se reconocen como una cuenta por cobrar en el momento en que inicia un nuevo ciclo escolar con alumnos matriculados y se abonan en el momento en que son cobrados y expedido el recibo oficial, quedando completo el ciclo cuando se obtiene la ficha de depósito en las cuentas bancarias del Colegio.

Los otros ingresos corresponden a los rendimientos de las cuentas e inversiones bancarias contabilizadas a través de la cuenta de resultados acreedora OTROS INGRESOS, en el momento en que son conocidos mediante el Estado de Cuenta de la Institución Bancaria correspondiente.

Gastos y Otras Pérdidas:

1.-Aplicando los lineamientos establecidos por la Ley General de Contabilidad Gubernamental y los acuerdos emitidos por el Consejo Nacional de Armonización Contable, los egresos se llevan con base acumulativa conforme a la fecha de su realización, reconociendo lo que se define como momento contable, es decir, la contabilización de las transacciones de gasto se efectúa conforme a la fecha de su realización, independientemente de su pago. Los Gastos se consideran realizados en el momento en que se formaliza la operación fundamentada en los mecanismos de control interno implantados, independientemente de la forma o documentación que ampare ese acuerdo o su fecha de pago, adjuntando los documentos idóneos que amparan la adquisición de los bienes o la prestación del servicio, entendiéndose devengado el gasto cuando se reconoce la obligación de pago.

Hasta el ejercicio 2011 las inversiones en inmuebles, vehículos, maquinaria, mobiliario y equipo, excepto las adquiridas en el ejercicio con remanentes de ejercicios anteriores o las recibidas de manera directa con asignación al patrimonio; fueron consideradas como egresos del periodo en que se adquirían para efectos del Estado de Actividades, registrándolas en las cuentas de activo que correspondía e incrementando el Patrimonio Adquirido del Colegio.

A partir del ejercicio 2012 y con la entrada en vigor de la Ley General de Contabilidad Gubernamental ya no fueron consideradas como egresos del período en que se adquieren para efectos del Estado de Actividades, registrándolas únicamente en la cuenta de activo a que corresponden sin incremento del Patrimonio Adquirido del Colegio.

Control de las Inversiones en Bienes Duraderos

Existen controles físicos por los bienes duraderos adquiridos, se encuentran con los resguardos respectivos, los cuales elabora y custodia la Dirección de Administración mediante el Departamento de Recursos Materiales, Servicios y Control Patrimonial del Colegio de Estudios Científicos y Tecnológicos del Estado de Campeche.

En el caso de Bienes Inmuebles se cuenta con documentación que acredita su propiedad y en algunos casos solo se cuenta con actas de entrega-recepción de la infraestructura física propia de los mismos así como de su equipamiento de bienes muebles, recibidos en donación por el Colegio y de los cuales se mantiene un registro no valorizado, y en atención a los acuerdos emitidos por el Consejo Nacional de Armonización Contable se procedió a iniciar su inventario físico y asignación de valores complementando este proceso con la realización de avalúos de aquellos bienes tanto muebles e inmuebles, que se han recibido en administraciones pasadas a efecto de contar con un inventario clasificado y valuado al cien por ciento para cumplir con la norma de Información Financiera relativo al resguardo de los Activos que son propiedad de la Institución.

En una primera etapa se valuaron los activos hasta el 31 de Diciembre de 2012, reconociendo su efecto mediante las cuentas contables del Estado de Situación Financiera.

En la segunda etapa se valuaron los activos hasta el 31 de Diciembre de 2014. El cálculo y determinación de la Depreciación Contable se realizó de conformidad a las Reglas de Valuación dado a conocer por el Consejo de Armonización Contable.

REGISTRO CONTABLE

En el Registro Contable intervienen los siguientes Áreas:

Departamento de Contabilidad: Es responsable del registro de pólizas de operaciones diversas, reclasificaciones y ajustes. Las Pólizas de Reclasificación y de ajustes se elaboran al detectar registros erróneos, con base en las revisiones mensuales que se realizan.

Área de Nóminas: Esta Área es la Encargada de subir al sistema electrónico bancario, las nóminas, entregando la información correspondiente al departamento de contabilidad para la elaboración de las pólizas y su registro contable, así como la determinación de los Impuestos relativos a la Nómina.

Área de Recursos Materiales: Esta Área es la Encargada de realizar las operaciones de adquisición de bienes, contratación de servicios e inversiones en bienes muebles e inmuebles, reuniendo toda la documentación comprobatoria que sustente cada operación realizada que al pasar al área Contable se convierte en el documento Contabilizador.

7.- **POSICIÓN EN MONEDA EXTRANJERA Y PROTECCIÓN POR RIESGO CAMBIARIO**: No se manejan recursos en Moneda Extranjera ni protección contra riesgos Cambiarios.

8.- REPORTE ANALÍTICO DEL ACTIVO

Se ha integrado y depreciado los activos del Colegio.

9.- Recaudaciones cuenta con cobro de Ingresos propios de nuestros planteles provenientes del cobro de Derechos por Retiro de Documentos, Credenciales, examen de regularización, copias fotostáticas y neverías.

10.- Fideicomisos, Mandatos y Análogos

No aplica

11. Reporte de la Recaudación

Se cuenta con ingresos propios por el cobro de Derechos a los alumnos tales como Retiro de Documentos, Credenciales, exámenes de regularización entre otros.

12.- Información sobre la Deuda y el Reporte Analítico de la Deuda

No se ha contratado DEUDA PUBLICA ni con instituciones bancarias privadas o públicas.

13.- Calificaciones Otorgadas

No aplica

14.- Proceso de Mejora

Se tiene implementada la política de división de funciones mediante la cual se trabaja con módulos de Contabilidad, Tesorería, Cuentas por Cobrar, Inventarios, Nómina, lo cual nos permite tener capturar en una base de datos la información y Documentación Disponible.

15.- Información por segmentos

Derivado de lo anterior se puede obtener información de diferentes áreas tales como ingresos, compras, inventarios, cheques, transferencias, presupuesto, etc.

16.- Eventos Posteriores al Cierre

Aquellos eventos posteriores al cierre del Ejercicio Presupuestal son evaluados e incorporados mediante el Dictamen del Auditor Externo con que cuenta este Colegio y que finalmente es sometido a la Autorización de la H. Junta Directiva previa opinión del Comisario.

17.- PARTES RELACIONADAS

No se cuenta ni existen partes relacionadas que pudieran ejercer influencia significativa sobre la toma de decisiones financieras y operativas.

Bajo Protesta de Decir Verdad Declaramos que los Estados Financieros y sus Notas son Razonablemente correctos y Responsabilidad del Emisor

Elaboró:	Revisó:	Autorizó:
C.P. JAIME OMAR HUCHIN MIS **SUBDIRECTOR DE CONTABILIDAD**	**LAF. INDIRA PATRICIA TACU PÉREZ** **DIRECTORA ADMINISTRATIVA**	**DRA. CINDY ROSSINA SARAVIA LOPEZ** **DIRECTORA GENERAL**

CUENTA PÚBLICA 2016
Conciliación entre los Ingresos Presupuestarios y Contables
Del 1o. de enero al 31 de diciembre de 2016
(Pesos)

ENTE PÚBLICO: COLEGIO DE ESTUDIOS CIENTIFICOS Y TECNOLOGICOS DEL ESTADO DE CAMPECHE

1. Ingresos Presupuestarios		**231,532,191.00**
2. Más ingresos contables no presupuestarios		**0.00**
Incremento por variación de inventarios	0.00	
Disminución del exceso de estimaciones por pérdida o deterioro u obsolescencia	0.00	
Disminución del exceso de provisiones	0.00	
Otros ingresos y beneficios varios	0.00	
Otros ingresos contables no presupuestarios	0.00	
3. Menos ingresos presupuestarios no contables		**0.00**
Productos de capital	0.00	
Aprovechamientos capital	0.00	
Ingresos derivados de financiamientos	0.00	
Otros Ingresos presupuestarios no contables	0.00	
4. Ingresos Contables (4=1+2-3)		**231,532,191**

ELABORÓ:	REVISÓ:	AUTORIZÓ:
CP JAIME OMAR HUCHIN MIS	LAF INDIRA PATRICIA TACÚ PÉREZ	DRA. CINDY ROSSINA DEL R. SARAVIA LÓPEZ
SUBDIRECTOR DE CONTABILIDAD	DIRECTORA ADMINISTRATIVA	DIRECTORA GENERAL

CUENTA PÚBLICA 2016
Conciliación entre los Egresos Presupuestarios y los Gastos Contables
Del 1o. de enero al 31 de diciembre de 2016
(Pesos)

ENTE PÚBLICO: COLEGIO DE ESTUDIOS CIENTIFICOS Y TECNOLOGICOS DEL ESTADO DE CAMPECHE

1. Total de egresos (presupuestarios)		**231,532,191.00**
2. Menos egresos presupuestarios no contables		**30,427,999.00**
Mobiliario y equipo de administración	7,634,569.00	
Mobiliario y equipo educacional y recreativo	1,972,465.00	
Equipo e instrumental médico y de laboratorio	2,603,208.00	
Vehículos y equipo de transporte	1,795,607.00	
Equipo de defensa y seguridad	0.00	
Maquinaria, otros equipos y herramientas	2,476,417.00	
Activos biológicos	0.00	
Bienes inmuebles	0.00	
Activos intangibles	1,388,085.00	
Obra pública en bienes propios	0.00	
Acciones y participaciones de capital	0.00	
Compra de títulos y valores	0.00	
Inversiones en fideicomisos, mandatos y otros análogos	3,104,038.00	
Provisiones para contingencias y otras erogaciones especiales	0.00	
Amortización de la deuda publica	0.00	
Adeudos de ejercicios fiscales anteriores (ADEFAS)	0.00	
Otros Egresos Presupuestales No Contables	9,453,610.00	
3. Más gastos contables no presupuestales		**4,511,722.00**
Estimaciones, depreciaciones, deterioros, obsolescencia y amortizaciones	4,511,722.00	
Provisiones	0.00	
Disminución de inventarios	0.00	
Aumento por insuficiencia de estimaciones por pérdida o deterioro u obsolescencia	0.00	
Aumento por insuficiencia de provisiones	0.00	
Otros Gastos	0.00	
Otros Gastos Contables No Presupuestales	0.00	
4. Total de Gasto Contable (4 = 1 - 2 +3)		**205,615,914.00**

ELABORÓ:	REVISÓ:	AUTORIZÓ:
CP JAIME OMAR HUCHIN MIS	LAF INDIRA PATRICIA TACÚ PÉREZ	DRA. CINDY ROSSINA DEL R. SARAVIA LÓPEZ
SUBDIRECTOR DE CONTABILIDAD	DIRECTORA ADMINISTRATIVA	DIRECTORA GENERAL

INFORMACIÓN PRESUPUESTARIA

CUENTA PÚBLICA 2016
Estado Analítico de Ingresos
Del 1o. de enero al 31 de diciembre de 2016
(Pesos)

ENTE PÚBLICO: COLEGIO DE ESTUDIOS CIENTIFICOS Y TECNOLOGICOS DEL ESTADO DE CAMPECHE

Rubro de Ingresos	Ingreso					Diferencia
	Estimado	Ampliaciones y Reducciones	Modificado	Devengado	Recaudado	
	(1)	(2)	(3= 1 + 2)	(4)	(5)	(6= 5 - 1)
Impuestos	0.00	0.00	0.00	0.00	0.00	0.00
Cuotas y Aportaciones de Seguridad Social	0.00	0.00	0.00	0.00	0.00	0.00
Contribuciones de Mejoras	0.00	0.00	0.00	0.00	0.00	0.00
Derechos	0.00	0.00	0.00	0.00	0.00	0.00
Productos	66,406.00	52,087.00	118,493.00	118,493.00	118,493.00	52,087.00
Corriente	66,406.00	52,087.00	118,493.00	118,493.00	118,493.00	52,087.00
Capital	0.00	0.00	0.00	0.00	0.00	0.00
Aprovechamientos	0.00	0.00	0.00	0.00	0.00	0.00
Corriente	0.00	0.00	0.00	0.00	0.00	0.00
Capital	0.00	0.00	0.00	0.00	0.00	0.00
Ingresos por Ventas de Bienes y Servicios	3,578,761.00	611,007.00	4,189,768.00	4,189,768.00	4,189,768.00	611,007.00
Participaciones y Aportaciones	0.00	939,739.00	939,739.00	939,739.00	939,739.00	939,739.00
Transferencias, Asignaciones, Subsidios y Otras Ayudas	228,779,848.00	(2,495,657.00)	226,284,191.00	226,284,191.00	219,247,829.00	(9,532,019.00)
Ingresos Derivados de Financiamientos	0.00	0.00	0.00	0.00	0.00	0.00
Total:	**232,425,015.00**	**(892,824.00)**	**231,532,191.00**	**231,532,191.00**	**224,495,829.00**	
				Ingresos excedentes		**(7,929,186.00)**

Estado Analítico de Ingresos Por Fuente de Financiamiento	Ingreso					Diferencia
	Estimado	Ampliaciones y Reducciones	Modificado	Devengado	Recaudado	
	(1)	(2)	(3= 1 + 2)	(4)	(5)	(6= 5 - 1)
Ingresos del Gobierno	**66,406.00**	**991,826.00**	**1,058,232.00**	**1,058,232.00**	**1,058,232.00**	**991,826.00**
Impuestos	0.00	0.00	0.00	0.00	0.00	0.00
Contribuciones de Mejoras	0.00	0.00	0.00	0.00	0.00	0.00
Derechos	0.00	0.00	0.00	0.00	0.00	0.00
Productos	66,406.00	52,087.00	118,493.00	118,493.00	118,493.00	52,087.00
Corriente	66,406.00	52,087.00	118,493.00	118,493.00	118,493.00	52,087.00
Capital	0.00	0.00	0.00	0.00	0.00	0.00
Aprovechamientos	0.00	0.00	0.00	0.00	0.00	0.00
Corriente	0.00	0.00	0.00	0.00	0.00	0.00
Capital	0.00	0.00	0.00	0.00	0.00	0.00
Participaciones y Aportaciones	0.00	939,739.00	939,739.00	939,739.00	939,739.00	939,739.00
Transferencias, Asignaciones, Subsidios y Otras Ayudas	0.00	0.00	0.00	0.00	0.00	0.00
Ingresos de Organismos y Empresas	232,358,609.00	(1,884,650.00)	230,473,959.00	230,473,959.00	223,437,597.00	(8,921,012.00)
Cuotas y Aportaciones de Seguridad Social	0.00	0.00	0.00	0.00	0.00	0.00
Ingresos por Ventas de Bienes y Servicios	3,578,761.00	611,007.00	4,189,768.00	4,189,768.00	4,189,768.00	611,007.00
Transferencias, Asignaciones, Subsidios y Otras Ayudas	228,779,848.00	(2,495,657.00)	226,284,191.00	226,284,191.00	219,247,829.00	(9,532,019.00)
Ingresos derivados de financiamiento	0.00	0.00	0.00	0.00	0.00	0.00
Ingresos Derivados de Financiamientos	0.00	0.00	0.00	0.00	0.00	0.00
Total	**232,425,015.00**	**(892,824.00)**	**231,532,191.00**	**231,532,191.00**	**224,495,829.00**	
				Ingresos excedentes		**(7,929,186.00)**

ELABORÓ:

CP JAIME OMAR HUCHIN MIS
SUBDIRECTOR ADMINISTRATIVO

REVISÓ:

LAF INDIRA PATRICIA TACÚ PÉREZ
DIRECTORA ADMINISTRATIVA

AUTORIZÓ:

DRA. CINDY ROSSINA DEL R. SARAVIA LÓPEZ
DIRECTORA GENERAL

CUENTA PÚBLICA 2016
Estado Analítico del Ejercicio del Presupuesto de Egresos
Clasificación por Objeto del Gasto (Capitulo y Concepto)
Del 1o. de enero al 31 de diciembre de 2016
(Pesos)

ENTE PÚBLICO: COLEGIO DE ESTUDIOS CIENTIFICOS Y TECNOLOGICOS DEL ESTADO DE CAMPECHE

Concepto	Egresos					Subejercicio
	Aprobado	Ampliaciones/ (Reducciones)	Modificado	Devengado	Pagado	
	1	2	3 = (1+2)	4	5	6 = (3-4)
Servicios Personales	**144,190,748.00**	**7,794,933.00**	**151,985,681.00**	**151,985,681.00**	**149,148,258.00**	**0.00**
Remuneraciones al Personal de Carácter Permanente	72,037,364.00	(131,395.00)	71,905,969.00	71,905,969.00	71,905,969.00	0.00
Remuneraciones al Personal de Carácter Transitorio	18,333.00	(18,333.00)	0.00	0.00	0.00	0.00
Remuneraciones Adicionales y Especiales	48,149,106.00	(2,522,263.00)	45,626,843.00	45,626,843.00	44,113,490.00	0.00
Seguridad Social	20,251,388.00	(100,606.00)	20,150,782.00	20,150,782.00	20,150,781.00	0.00
Otras Prestaciones Sociales y Económicas	1,682,650.00	1,258,203.00	2,940,853.00	2,940,853.00	2,646,589.00	0.00
Previsiones	0.00	9,066,529.00	9,066,529.00	9,066,529.00	9,066,530.00	0.00
Pago de Estímulos a Servidores Públicos	2,051,907.00	242,798.00	2,294,705.00	2,294,705.00	1,264,899.00	0.00
Materiales y Suministros	**18,605,279.00**	**85,571.00**	**18,690,850.00**	**18,690,850.00**	**12,378,082.00**	**0.00**
Materiales de Administración, Emisión de Documentos y Artículos Oficiales	7,608,268.00	1,194,072.00	8,802,340.00	8,802,340.00	5,306,189.00	0.00
Alimentos y Utensilios	3,446,789.00	(1,539,222.00)	1,907,567.00	1,907,567.00	1,696,881.00	0.00
Materias Primas y Materiales de Producción y Comercialización	63,100.00	(55,394.00)	7,706.00	7,706.00	7,706.00	0.00
Materiales y Artículos de Construcción y de Reparación	355,682.00	56,948.00	412,630.00	412,630.00	387,781.00	0.00
Productos Químicos, Farmacéuticos y de Laboratorio	1,688,587.00	681,493.00	2,370,080.00	2,370,080.00	395,130.00	0.00
Combustibles, Lubricantes y Aditivos	2,220,778.00	(917,868.00)	1,302,910.00	1,302,910.00	1,294,545.00	0.00
Vestuario, Blancos, Prendas de Protección y Artículos Deportivos	2,555,158.00	(1,473,670.00)	1,081,488.00	1,081,488.00	971,238.00	0.00
Materiales y Suministros Para Seguridad	0.00	0.00	0.00	0.00	0.00	0.00
Herramientas, Refacciones y Accesorios Menores	666,917.00	2,139,212.00	2,806,129.00	2,806,129.00	2,318,612.00	0.00
Servicios Generales	**65,983,821.00**	**(26,102,550.00)**	**39,881,271.00**	**39,881,271.00**	**32,531,718.00**	**0.00**
Servicios Básicos	5,220,119.00	(1,749,580.00)	3,470,539.00	3,470,539.00	3,333,937.00	0.00
Servicios de Arrendamiento	4,875,477.00	(3,376,728.00)	1,498,749.00	1,498,749.00	1,504,086.00	0.00
Servicios Profesionales, Científicos, Técnicos y Otros Servicios	14,465,065.00	(10,673,843.00)	3,791,222.00	3,791,222.00	3,247,031.00	0.00
Servicios Financieros, Bancarios y Comerciales	321,916.00	(72,441.00)	249,475.00	249,475.00	242,601.00	0.00
Servicios de Instalación, Reparación, Mantenimiento y Conservación	22,371,909.00	(8,153,731.00)	14,218,178.00	14,218,178.00	9,254,265.00	0.00
Servicios de Comunicación Social y Publicidad.	2,245,271.00	(1,402,944.00)	842,327.00	842,327.00	780,287.00	0.00
Servicios de Traslado y Viáticos	3,037,279.00	(342,019.00)	2,695,260.00	2,695,260.00	2,697,895.00	0.00
Servicios Oficiales	8,771,247.00	63,669.00	8,834,916.00	8,834,916.00	6,860,951.00	0.00
Otros Servicios Generales	4,675,538.00	(394,933.00)	4,280,605.00	4,280,605.00	4,610,665.00	0.00
Transferencias, Asignaciones, Subsidios y Otras Ayudas	**0.00**	**0.00**	**0.00**	**0.00**	**0.00**	**0.00**
Transferencias Internas y Asignaciones al Sector Público	0.00	0.00	0.00	0.00	0.00	0.00
Transferencias al Resto del Sector Público	0.00	0.00	0.00	0.00	0.00	0.00
Subsidios y Subvenciones	0.00	0.00	0.00	0.00	0.00	0.00
Ayudas Sociales	0.00	0.00	0.00	0.00	0.00	0.00
Pensiones y Jubilaciones	0.00	0.00	0.00	0.00	0.00	0.00
Transferencias a Fideicomisos, Mandatos y Otros Análogos	0.00	0.00	0.00	0.00	0.00	0.00
Transferencias a la Seguridad Social	0.00	0.00	0.00	0.00	0.00	0.00
Donativos	0.00	0.00	0.00	0.00	0.00	0.00
Transferencias al Exterior	0.00	0.00	0.00	0.00	0.00	0.00
Bienes Muebles, Inmuebles e Intangibles	**3,645,167.00**	**14,225,184.00**	**17,870,351.00**	**17,870,351.00**	**9,961,525.00**	**0.00**
Mobiliario y Equipo de Administración	1,324,027.00	6,310,542.00	7,634,569.00	7,634,569.00	4,026,419.00	0.00
Mobiliario y Equipo Educacional y Recreativo	1,647,845.00	324,620.00	1,972,465.00	1,972,465.00	884,889.00	0.00
Equipo e Instrumental Médico y de Laboratorio	0.00	2,603,208.00	2,603,208.00	2,603,208.00	1,257,427.00	0.00
Vehículos y Equipo de Transporte	0.00	1,795,607.00	1,795,607.00	1,795,607.00	1,197,007.00	0.00
Equipo de Defensa y Seguridad	0.00	0.00	0.00	0.00	0.00	0.00
Maquinaria, Otros Equipos y Herramientas	0.00	2,476,417.00	2,476,417.00	2,476,417.00	2,444,577.00	0.00
Activos Biológicos	0.00	0.00	0.00	0.00	0.00	0.00
Bienes Inmuebles	0.00	0.00	0.00	0.00	0.00	0.00
Activos Intangibles	673,295.00	714,790.00	1,388,085.00	1,388,085.00	151,206.00	0.00

CUENTA PÚBLICA 2016
Estado Analítico del Ejercicio del Presupuesto de Egresos
Clasificación por Objeto del Gasto (Capitulo y Concepto)
Del 1o. de enero al 31 de diciembre de 2016
(Pesos)

ENTE PÚBLICO: COLEGIO DE ESTUDIOS CIENTIFICOS Y TECNOLOGICOS DEL ESTADO DE CAMPECHE

Concepto	Egresos					Subejercicio
	Aprobado	Ampliaciones/ (Reducciones)	Modificado	Devengado	Pagado	
	1	2	3 = (1+2)	4	5	6 = (3-4)
Inversión Pública	**0.00**	**0.00**	**0.00**	**0.00**	**0.00**	**0.00**
Obra Pública en Bienes de Dominio Público	0.00	0.00	0.00	0.00	0.00	0.00
Obra Pública en Bienes Propios	0.00	0.00	0.00	0.00	0.00	0.00
Proyectos Productivos y Acciones de Fomento	0.00	0.00	0.00	0.00	0.00	0.00
Inversiones Financieras y Otras Provisiones	**0.00**	**3,104,038.00**	**3,104,038.00**	**3,104,038.00**	**3,104,038.00**	**0.00**
Inversiones Para el Fomento de Actividades Productivas.	0.00	0.00	0.00	0.00	0.00	0.00
Acciones y Participaciones de Capital	0.00	0.00	0.00	0.00	0.00	0.00
Compra de Títulos y Valores	0.00	0.00	0.00	0.00	0.00	0.00
Concesión de Préstamos	0.00	0.00	0.00	0.00	0.00	0.00
Inversiones en Fideicomisos, Mandatos y Otros Análogos	0.00	3,104,038.00	3,104,038.00	3,104,038.00	3,104,038.00	0.00
Otras Inversiones Financieras	0.00	0.00	0.00	0.00	0.00	0.00
Provisiones para Contingencias y Otras Erogaciones Especiales	0.00	0.00	0.00	0.00	0.00	0.00
Participaciones y Aportaciones	**0.00**	**0.00**	**0.00**	**0.00**	**0.00**	**0.00**
Participaciones	0.00	0.00	0.00	0.00	0.00	0.00
Aportaciones	0.00	0.00	0.00	0.00	0.00	0.00
Convenios	0.00	0.00	0.00	0.00	0.00	0.00
Deuda Pública	**0.00**	**0.00**	**0.00**	**0.00**	**0.00**	**0.00**
Amortización de la Deuda Pública	0.00	0.00	0.00	0.00	0.00	0.00
Intereses de la Deuda Pública	0.00	0.00	0.00	0.00	0.00	0.00
Comisiones de la Deuda Pública	0.00	0.00	0.00	0.00	0.00	0.00
Gastos de la Deuda Pública	0.00	0.00	0.00	0.00	0.00	0.00
Costo por Coberturas	0.00	0.00	0.00	0.00	0.00	0.00
Apoyos Financieros	0.00	0.00	0.00	0.00	0.00	0.00
Adeudos de Ejercicios Fiscales Anteriores (Adefas)	0.00	0.00	0.00	0.00	0.00	0.00
Total del Gasto	**232,425,015.00**	**(892,824.00)**	**231,532,191.00**	**231,532,191.00**	**207,123,621.00**	**0.00**

ELABORÓ:

CP JAIME OMAR HUCHIN MIS
SUBDIRECTOR DE CONTABILIDAD

REVISÓ:

LAF INDIRA PATRICIA TACU PÉREZ
DIRECTORA ADMINISTRATIVA

AUTORIZÓ:

DRA. CINDY ROSSINA DEL R. SARAVIA LÓPEZ
DIRECTORA GENERAL

CUENTA PÚBLICA 2016
Estado Analítico del Ejercicio del Presupuesto de Egresos
Del 1o. de enero al 31 de diciembre de 2016
(Pesos)

ENTE PÚBLICO: COLEGIO DE ESTUDIOS CIENTIFICOS Y TECNOLOGICOS DEL ESTADO DE CAMPECHE

Concepto	Egresos					Subejercicio
	Aprobado	Ampliaciones/ (Reducciones)	Modificado	Devengado	Pagado	
	1	2	3 = (1+2)	4	5	6 = (3-4)
Gasto Corriente	228,779,848.00	(18,222,046.00)	210,557,802.00	210,557,802.00	194,058,058.00	0.00
Gasto de Capital	3,645,167.00	17,329,222.00	20,974,389.00	20,974,389.00	13,065,563.00	0.00
Amortización de la Deuda y Disminución de Pasivos	0.00	0.00	0.00	0.00	0.00	0.00
Pensiones y Jubilaciones	0.00	0.00	0.00	0.00	0.00	0.00
Participaciones	0.00	0.00	0.00	0.00	0.00	0.00
Total del Gasto	**232,425,015.00**	**(892,824.00)**	**231,532,191.00**	**231,532,191.00**	**207,123,621.00**	**0.00**

ELABORÓ:

CP JAIME OMAR HUCHIN MIS
SUBDIRECTOR DE CONTABILIDAD

REVISÓ:

LAF INDIRA PATRICIA TACU PÉREZ
DIRECTORA ADMINISTRATIVA

AUTORIZÓ:

DRA. CINDY ROSSINA DEL R. SARAVIA LÓPEZ
DIRECTORA GENERAL

CUENTA PÚBLICA 2016
Estado Analítico del Ejercicio del Presupuesto de Egresos
Del 1o. de enero al 31 de diciembre de 2016
(Pesos)

ENTE PÚBLICO: COLEGIO DE ESTUDIOS CIENTIFICOS Y TECNOLOGICOS DEL ESTADO DE CAMPECHE

Concepto	Egresos					Subejercicio
	Aprobado	Ampliaciones/ (Reducciones)	Modificado	Devengado	Pagado	
	1	2	3 = (1 + 2)	4	5	6 = (3 - 4)
[01]COLEGIO DE ESTUDIOS CIENTIFICOS Y TECNOLOGICOS DEL ESTADO DE CAMPECHE	232,425,015.00	(892,824.00)	231,532,191.00	231,532,191.00	207,123,621.00	0.00
Total del Gasto	232,425,015.00	(892,824.00)	231,532,191.00	231,532,191.00	207,123,621.00	0.00

ELABORÓ:

CP. JAIME OMAR HUCHIN MIS
SUBDIRECTOR DE CONTABILIDAD

REVISÓ:

LAF. INDIRA PATRICIA TACÚ PÉREZ
DIRECTORA ADMINISTRATIVA

AUTORIZÓ:

DRA. CINDY ROSSINA DEL R. SARAVIA LÓPEZ
DIRECTORA GENERAL

CUENTA PÚBLICA 2016
Estado Analítico del Ejercicio del Presupuesto de Egresos
Clasificación Funcional (Finalidad y Funcion)
Del 1o. de enero al 31 de diciembre de 2016
(Pesos)

ENTE PÚBLICO: COLEGIO DE ESTUDIOS CIENTIFICOS Y TECNOLOGICOS DEL ESTADO DE CAMPECHE

Concepto	Egresos					Subejercicio
	Aprobado	Ampliaciones/ (Reducciones)	Modificado	Devengado	Pagado	
	1	2	3 = (1 + 2)	4	5	6 = (3 - 4)
Gobierno	**0.00**	**0.00**	**0.00**	**0.00**	**0.00**	**0.00**
Legislación	0.00	0.00	0.00	0.00	0.00	0.00
Justicia	0.00	0.00	0.00	0.00	0.00	0.00
Coordinación de la Política de Gobierno	0.00	0.00	0.00	0.00	0.00	0.00
Relaciones Exteriores	0.00	0.00	0.00	0.00	0.00	0.00
Asuntos Financieros y Hacendarios	0.00	0.00	0.00	0.00	0.00	0.00
Seguridad Nacional	0.00	0.00	0.00	0.00	0.00	0.00
Asuntos de Orden Público y de Seguridad Interior	0.00	0.00	0.00	0.00	0.00	0.00
Otros Servicios Generales	0.00	0.00	0.00	0.00	0.00	0.00
Desarrollo Social	**232,425,015.00**	**(892,824.00)**	**231,532,191.00**	**231,532,191.00**	**207,123,621.00**	**0.00**
Protección Ambiental	0.00	0.00	0.00	0.00	0.00	0.00
Vivienda y Servicios a la Comunidad	0.00	0.00	0.00	0.00	0.00	0.00
Salud	0.00	0.00	0.00	0.00	0.00	0.00
Recreación, Cultura y Otras Manifestaciones Sociales	0.00	0.00	0.00	0.00	0.00	0.00
Educación	232,425,015.00	(892,824.00)	231,532,191.00	231,532,191.00	207,123,621.00	0.00
Protección Social	0.00	0.00	0.00	0.00	0.00	0.00
Otros Asuntos Sociales	0.00	0.00	0.00	0.00	0.00	0.00
Desarrollo Económico	**0.00**	**0.00**	**0.00**	**0.00**	**0.00**	**0.00**
Asuntos Económicos, Comerciales y Laborales en General	0.00	0.00	0.00	0.00	0.00	0.00
Agropecuaria, Silvicultura, Pesca y Caza	0.00	0.00	0.00	0.00	0.00	0.00
Combustibles y Energía	0.00	0.00	0.00	0.00	0.00	0.00
Minería, Manufacturas y Construcción	0.00	0.00	0.00	0.00	0.00	0.00
Transporte	0.00	0.00	0.00	0.00	0.00	0.00
Comunicaciones	0.00	0.00	0.00	0.00	0.00	0.00
Turismo	0.00	0.00	0.00	0.00	0.00	0.00
Ciencia, Tecnología e Innovación	0.00	0.00	0.00	0.00	0.00	0.00
Otras Industrias y Otros Asuntos Económicos	0.00	0.00	0.00	0.00	0.00	0.00
Otras no Clasificadas en Funciones Anteriores	**0.00**	**0.00**	**0.00**	**0.00**	**0.00**	**0.00**
Transacciones de la Deuda Publica / Costo Financiero de la Deuda	0.00	0.00	0.00	0.00	0.00	0.00
Transferencias, Participaciones y Aportaciones entre Diferentes Niveles y Ordenes de Gobierno	0.00	0.00	0.00	0.00	0.00	0.00
Saneamiento del Sistema Financiero	0.00	0.00	0.00	0.00	0.00	0.00
Adeudos de Ejercicios Fiscales Anteriores	0.00	0.00	0.00	0.00	0.00	0.00
Total del Gasto	**232,425,015.00**	**(892,824.00)**	**231,532,191.00**	**231,532,191.00**	**207,123,621.00**	**0.00**

ELABORÓ:

CP JAIME OMAR HUCHIN MIS
SUBDIRECTOR DE CONTABILIDAD

REVISÓ:

LAF INDIRA PATRICIA TACÚ PÉREZ
DIRECTORA ADMINISTRATIVA

AUTORIZÓ:

DRA. CINDY ROSSINA DEL R. SARAVIA LÓPEZ
DIRECTORA GENERAL

CUENTA PÚBLICA 2016
Endeudamiento Neto
Del 1o. de enero al 31 de diciembre de 2016
(Pesos)

ENTE PÚBLICO: COLEGIO DE ESTUDIOS CIENTIFICOS Y TECNOLOGICOS DEL ESTADO DE CAMPECHE

Identificación de Crédito o Instrumento	Colocación	Amortización	Endeudamiento Neto
	A	B	C = A - B
Creditos Bancarios			
0000000	0.00	0.00	0.00
Total Créditos Bancarios	**0.00**	**0.00**	**0.00**
Otros Instrumentos de Deuda			
00000000	0.00	0.00	0.00
Total Otros Instrumentos de Deuda	**0.00**	**0.00**	**0.00**
TOTAL	**0.00**	**0.00**	**0.00**

ELABORÓ:

CP JAIME OMAR HUCHIN MIS
SUBDIRECTOR DE CONTABILIDAD

REVISÓ:

LAF INDIRA PATRICIA TACÚ PÉREZ
DIRECTORA ADMINISTRATIVA

AUTORIZÓ:

DRA. CINDY ROSSINA DEL R. SARAVIA LÓPEZ
DIRECTORA GENERAL

09/03/2017 10:15:40 a.m. Borrador CNS-17

CUENTA PÚBLICA 2016
Intereses de la Deuda
Del 1o. de enero al 31 de diciembre de 2016
(Pesos)

ENTE PÚBLICO: COLEGIO DE ESTUDIOS CIENTIFICOS Y TECNOLOGICOS DEL ESTADO DE CAMPECHE

Identificación de Crédito o Instrumento	Devengado	Pagado
Créditos Bancarios		
0000000	0.00	0.00
Total Créditos Bancarios:	**0.00**	**0.00**
Otros Instrumentos de Deuda		
000000	0.00	0.00
Total Otros Instrumentos de Deuda:	**0.00**	**0.00**
TOTAL:	**0.00**	**0.00**

ELABORÓ:	REVISÓ:	AUTORIZÓ:
CP JAIME OMAR HUCHIN MIS	LAF INDIRA PATRICIA TACÚ PEREZ	DRA. CINDY ROSSINA DEL R. SARAVIA LÓPEZ
SUBDIRECTOR DE CONTABILIDAD	DIRECTORA ADMINISTRATIVA	DIRECTORA GENERAL

CUENTA PÚBLICA 2016
Indicadores de Postura Fiscal
Del 1o. de enero al 31 de diciembre de 2016
(Pesos)

ENTE PÚBLICO: COLEGIO DE ESTUDIOS CIENTIFICOS Y TECNOLOGICOS DEL ESTADO DE CAMPECHE

Concepto	Estimado	Devengado	Pagado [3]
I. Ingresos Presupuestarios (I=1+2)	232,425,015.00	231,532,191.00	224,495,829.00
1. Ingresos del Gobierno de la Entidad Federativa [1]	232,425,015.00	231,532,191.00	224,495,829.00
2. Ingresos del Sector Paraestatal [1]	0.00	0.00	0.00
II. Egresos Presupuestarios (II=3+4)	232,425,015.00	231,532,191.00	207,123,621.00
3. Egresos del Gobierno de la Federativa [2]	232,425,015.00	231,532,191.00	207,123,621.00
4. Egresos del Sector Paraestatal [2]	0.00	0.00	0.00
III. Balance Presupuestario (Superávit o Déficit) (III=I - II)	0.00	0.00	17,372,208.00

Concepto	Estimado	Devengado	Pagado [3]
III. Balance presupuestario (Superávit o Déficit)	0.00	0.00	17,372,208.00
IV. Intereses, Comisiones y Gastos de la Deuda	0.00	0.00	0.00
V. Balance Primario (Superávit o Déficit) (V= III - IV)	0.00	0.00	17,372,208.00

Concepto	Estimado	Devengado	Pagado [3]
A. Financiamiento	0.00	0.00	0.00
B. Amortización de la deuda	0.00	0.00	0.00
C. Endeudamiento ó desendeudamiento (C = A - B)	0.00	0.00	0.00

1. Los Ingresos que se presentan son los ingresos presupuestarios totales sin incluir los ingresos por financiamientos. Los Ingresos del Gobierno de la Entidad Federativa corresponden a los del Poder Ejecutivo, Legislativo Judicial y Autónomos

2. Los egresos que se presentan son los egresos presupuestarios totales sin incluir los egresos por amortización. Los egresos del Gobierno de la Entidad Federativa corresponden a los del Poder Ejecutivo, Legislativo, Judicial y Órganos Autónomos

3. Para Ingresos se reportan los ingresos recaudados; para egresos se reportan los egresos pagados

ELABORÓ:	REVISÓ:	AUTORIZÓ:
CP JAIME OMAR HUCHIN MIS	LAF INDIRA PATRICIA TACÚ PÉREZ	DRA. CINDY ROSSINA DEL R. SARAVIA LÓPEZ
SUBDIRECTOR DE CONTABILIDAD	DIRECTORA ADMINISTRATIVA	DIRECTORA GENERAL

INFORMACIÓN PROGRAMÁTICA

CUENTA PÚBLICA2016
Gasto por Categoría Programática
Del 1o. de enero al 31 de diciembre de 2016
(Pesos)

ENTE PÚBLICO: COLEGIO DE ESTUDIOS CIENTIFICOS Y TECNOLOGICOS DEL ESTADO DE CAMPECHE

Concepto	Egresos					
	Aprobado 1	Ampliaciones/(Reducciones) 2	Modificado 3 = (1 + 2)	Devengado 4	Pagado 5	Subejercicio 6 = (3 - 4)
Programas	232,425,015.00	(892,824.00)	231,532,191.00	231,532,191.00	207,123,621.00	0.00
Subsidios: Sector Social y Privado o Entidades Federativas y Municipios	0.00	0.00	0.00	0.00	0.00	0.00
Sujetos a Reglas de Operación	0.00	0.00	0.00	0.00	0.00	0.00
Otros Subsidios	0.00	0.00	0.00	0.00	0.00	0.00
Desempeño de la Funciones	232,425,015.00	(892,824.00)	231,532,191.00	231,532,191.00	207,123,621.00	0.00
Prestación de Servicios Públicos	232,425,015.00	(892,824.00)	231,532,191.00	231,532,191.00	207,123,621.00	0.00
Provisión de Bienes Públicos	0.00	0.00	0.00	0.00	0.00	0.00
Planeación, seguimiento y evaluación de políticas públicas	0.00	0.00	0.00	0.00	0.00	0.00
Promoción y fomento	0.00	0.00	0.00	0.00	0.00	0.00
Regulación y supervisión	0.00	0.00	0.00	0.00	0.00	0.00
Funciones de las Fuerzas Armadas (Únicamente Gobierno Federal)	0.00	0.00	0.00	0.00	0.00	0.00
Específicos	0.00	0.00	0.00	0.00	0.00	0.00
Proyectos de Inversión	0.00	0.00	0.00	0.00	0.00	0.00
Administrativos y de Apoyo	0.00	0.00	0.00	0.00	0.00	0.00
Apoyo al proceso presupuestario y para mejorar la eficiencia Institucional	0.00	0.00	0.00	0.00	0.00	0.00
Apoyo a la función pública y al mejoramiento de la función	0.00	0.00	0.00	0.00	0.00	0.00
Operaciones Ajenas	0.00	0.00	0.00	0.00	0.00	0.00
Compromisos	0.00	0.00	0.00	0.00	0.00	0.00
Obligaciones de Cumplimiento de resolución jurisdiccional	0.00	0.00	0.00	0.00	0.00	0.00
Desastres Naturales	0.00	0.00	0.00	0.00	0.00	0.00
Obligaciones	0.00	0.00	0.00	0.00	0.00	0.00
Pensiones y Jubilaciones	0.00	0.00	0.00	0.00	0.00	0.00
Aportaciones a la seguridad social	0.00	0.00	0.00	0.00	0.00	0.00
Aportaciones a fondos de estabilización	0.00	0.00	0.00	0.00	0.00	0.00
Aportaciones a fondos de inversión y reestructura de pensiones	0.00	0.00	0.00	0.00	0.00	0.00
Programas de Gasto Federalizado (Gobierno Federal)	0.00	0.00	0.00	0.00	0.00	0.00
Gasto Federalizado	0.00	0.00	0.00	0.00	0.00	0.00
Participaciones a entidades federativas y municipios	0.00	0.00	0.00	0.00	0.00	0.00
Costo financiero, deuda o apoyos a deudores y ahorradores de la banca	0.00	0.00	0.00	0.00	0.00	0.00
Adeudos de ejercicios fiscales anteriores	0.00	0.00	0.00	0.00	0.00	0.00
Total Del Gasto	232,425,015.00	(892,824.00)	231,532,191.00	231,532,191.00	207,123,621.00	0.00

ELABORÓ:

CP JAIME OMAR HUCHIN MIS
SUBDIRECTOR DE CONTABILIDAD

REVISÓ:

LAF INDIRA PATRICIA TACÚ PÉREZ
DIRECTORA ADMINISTRATIVA

AUTORIZÓ:

DRA. CINDY ROSSINA DEL R. SARAVIA LÓPEZ
DIRECTORA GENERAL

Colegio de Estudios Científicos y Tecnológicos

Del Estado de Campeche.

Relativo a los Programas y Proyectos de Inversión , el Colegio no cuenta con dichos programas por lo que no es aplicable.

Elaboró:	Revisó:	Autorizó:
C.P. Jaime O. Huchin Mis **Subdirector de Contabilidad**	**LAF. Indira Patricia Pati Pérez** **Directora Administrativa**	**DRA. Cindy R. Saravia López** **Directora General**

SEDUC
GOBIERNO DEL ESTADO
CAMPECHE 2015-2021

CECyTE

San Francisco de Campeche, Cam., a 14 de junio 2016

Oficio No. *DG238/DP116/2016*

Asunto: Se envía Reportes Avance Físico-Financiero por Programa Presupuestario y avance de indicadores del POA 2016.

22 JUN 2016
COPIA

Lic. Joaquín Santiago Sánchez Gómez
Secretario de la Contraloría en el Estado
P r e s e n t e

Adjunto a la presente, los Reportes del POA 2016: Avance Físico-Financiero por Programa Presupuestario" y "Avance Acumulado de los Indicadores Estratégicos y de Gestión", correspondientes al trimestre Enero-Marzo de 2016, los cuales fueron capturados en el Sistema de Evaluación Integral (SEI) y Sistema de Indicadores (SI).

Sin otro particular, aprovecho la ocasión para enviarle un cordial saludo.

GOBIERNO DEL ESTADO DE CAMPECHE
SECRETARÍA DE FINANZAS
SUBSECRETARÍA DE PROGRAMACIÓN Y PRESUPUESTO
DIRECCIÓN DE PRESUPUESTO
22 JUN 2016
COPIA

17 JUN 2016
RECIBIDO
UNIDAD ADMINISTRATIVA
Campeche, Camp

RECIBIDO
HORA: 12:35 hrs Aurora

Atentamente

Dra. Cindy Rossina Saravia López
Directora General del CECyTEC

SECRETARÍA DE EDUCACIÓN
SEP
COLEGIO DE ESTUDIOS CIENTÍFICOS Y TECNOLÓGICOS DEL ESTADO DE CAMPECHE
DIRECCIÓN GENERAL
Campeche
04ATC0001F

GOBIERNO DEL ESTADO DE CAMPECHE
Secretaría de la Contraloría
17 JUN 2016
RECIBIDO
OFICINA DEL TITULAR

GOBIERNO DEL ESTADO DE CAMPECHE
Secretaría de la Contraloría
17 JUN 2016
RECIBIDO
DIRECCIÓN GENERAL DE EVALUACIÓN Y FORTALECIMIENTO INSTITUCIONAL

C.c.p. C.P. América del Carmen Azar Pérez.- Secretaria de Finanzas en el Estado.
Lic. Carmen Rafael Valle Cambraniz.- Subsecretario de Programación y Presupuesto de la Secretaría de Finanzas.
Mtra. Lidia Carrillo Díaz.- Directora Gral. de Evaluación y Fortalecimiento Institucional de la Secretaría de la Contraloría.
Arq. Nery Celia Rojo Aguilar.- Directora de Planeación del CECyTEC.
Lic. Indira Patricia Tacú Pérez.- Directora Administrativo del CECyTEC.
Expediente.

CRECER ES GRANDE
CAMPECHE 2015-2021

COLEGIO DE ESTUDIOS CIENTÍFICOS
Y TECNOLÓGICOS DEL ESTADO DE CAMPECHE
DIRECCIÓN DE PLANEACIÓN

AV. Miguel Alemán, Manzana H1, Lotes 15 Y 16
Barrio de Guadalupe. C.P. 24010
San Francisco de Campeche, Campeche.
Teléfono: (981)81-66134, Ext. 104
http://www.cecytcampeche.edu.mx/

GOBIERNO DEL ESTADO DE CAMPECHE

Presupuesto de Egresos 2016

Evaluación del Presupuesto Basado en Resultados (PbR)

Avance Acumulado de los Indicadores Estratégicos y de Gestión

Datos del Programa **Trimestre:1** **Periodo:** ENERO-MARZO

Ramo Administrativo: 28 ORGANISMOS PÚBLICOS DESCENTRALIZADOS

Unidad Responsable del PP :

01 COLEGIO DE ESTUDIOS CIENTÍFICOS Y TECNOLÓGICOS DEL ESTADO DE CAMPECHE (CECYTEC)

Tipo de PP: Estratico

Denominación de PP: 104 Educación Media Superior Tecnológica

Resumen Narrativo		Indicadores					Metas				
Orden	**Objetivo**	**Nombre del Indicador**	**Formula**	**Tipo de Ind.**	**Dim.**	**Frecuen.**	**Meta 2015 del Indicador**	**Unidad de Medida**	**Alcanzadas del Trimestre**	**Programadas Anual**	**Alcanzadas Acum. al Trim.**	**Avance al Trimestre %**
F720	Contribuir mediante la educación Media Superior Tecnológica al progreso y desarrollo educativo del Estado de Campeche	1111 Variación porcentual de egresados de educación media superior tecnológica	((Número total de egresados de educación media superior tecnológica en el año actual/Número de egresados de educación media superior tecnológica en el año anterior)-1)x100	ESTRATEGICO	Eficacia	ANUAL	1.46	489 Por ciento	0	3200	0	0
P841	Cobertura de la educación media superior tecnológica consolidada	1112 Porcentaje de absorción del Colegio de Estudios Científicos y Tecnológicos del Estado de Campeche (CECYTEC) en el Estado	(Número de alumnos de nuevo ingreso en el CECYTEC ciclo actual/Alumnos demandantes de educacion media superior en el Estado)x100	ESTRATEGICO	Eficacia	ANUAL	15.6	27 Alumno	0	2078	0	0
C850	0318 Servicio de educación media superior tecnológica proporcionado	1113 Porcentaje de absorción del Colegio de Estudios Científicos y Tecnológicos del Estado de Campeche (CECYTEC) en las áreas de influencia	(Número de alumnos de nuevo ingreso en el CECYTEC del ciclo 2015-2016/Alumnos que demandan educación media superior en las áreas de influencia de los planteles)x100	GESTION	Eficacia	ANUAL	33	489 Por ciento	0	2085	0	0
C850.A1089	0735 Atención a la demanda de la matricula escolar	1115 Costo promedio por plantel atendido en el Estado de Campeche	Costo total de atención a los planteles en el Estado de Campeche/Número de planteles en el Estado de Campeche	GESTION	Eficiencia	ANUAL	29877056	470 Pesos	0	209139392	0	0
C676.A690	0739 Realizar actividades extracurriculares	1119 Porcentaje de actividades extracurriculares	(Número de actividades extracurriculares realizadas/Número de actividades extracurriculares programadas)x100	GESTION	Eficacia	TRIMESTRAL	100	489 Por ciento	12	12	12	100
C676.A708	0738 Vincular a los alumnos con los sectores que integran la sociedad	1118 Porcentaje de alumnos beneficiados en los programas de vinculación	(Número de alumnos beneficiados en los programas de vinculación/Número total de alumnos)x100	GESTION	Eficacia	TRIMESTRAL	15	489 Por ciento	700	700	700	100
C850.A1091	0737 Fortalecer la infraestructura y equipamiento del CECYTEC	1117 Porcentaje de planteles y dirección general con adecuaciones de infraestructura y equipamiento realizadas	(Número de planteles y dirección general con adecuaciones de infraestructura y equipamiento realizadas/Número de planteles y dirección general con adecuaciones de infraestructura yequipamiento programadas)x100	GESTION	Eficacia	TRIMESTRAL	100	489 Por ciento	8	8	8	100
C676	0319 Atención integral proporcionada	1114 Porcentaje de alumnos atendidos de manera integral	(Total de alumnos que participan en actividades extracurriculares/Número total de matricula)x100	GESTION	Eficacia	SEMESTRAL	25	489 Por ciento	0	1200	0	0

LAF. INDIRA PATRICIA TACU PÉREZ

DIRECTORA ADMINISTRATIVA DEL CECYTEC

DRA. CINDY ROSSINA SARAVIA LÓPEZ

Escriba Nombre del Titular de la Dependencia y/o Entidad

GOBIERNO DEL ESTADO DE CAMPECHE

SECRETARÍA DE FINANZAS

EJERCICIO 2016

REPORTE DE AVANCE FÍSICO-FINANCIERO POR PROGRAMA PRESUPUESTARIO

CRECER EN GRANDE CAMPECHE 2015 2021

RAMO:	28 ORGANISMOS PÚBLICOS DESCENTRALIZADOS	**TRIMESTRE:**	Enero - Marzo
ESTRUCTURA PROGRAMÁTICA		**ALINEACIÓN PED**	
PROGRAMA PRESUPUESTARIO:	104 Educación Media Superior Tecnológica	**EJE ESTRATÉGICO:**	3 APROVECHAMIENTO DE LA RIQUEZA

OPERATIVO:	X	**INFRAESTRUCTURA:**		**ESTRATÉGICO:**	X	**INSTITUCIONAL:**	

MONTO DEL ORIGEN DE LOS RECURSOS, FONDO Y FUENTE DE FINANCIAMIENTO

ESTATAL:	$104,569,696.00	**FEDERAL:**	$104,569,696.00

AVANCE FINANCIERO (COMPORTAMIENTO DEL AVANCE DEL GASTO POR ACTIVIDAD)

COMPONENTE	INFORMACIÓN GENERAL		COSTO ANUAL		COSTO TRIMESTRAL							EJERCIDO ACUM. AL TRIMESTRE	AVANCE ACUM. AL TRIMESTRE EJERCIDO / ANUAL	AVANCE ACUM. AL TRIMESTRE EJERCIDO / MODIFICADO ANUAL
	UNIDAD PRESUPUESTAL	ACTIVIDAD	APROBADO	MODIFICADO	APROBADO	MODIFICADO	COMPROMETIDO	DEVENGADO	EJERCIDO	PAGADO	DESVIACIÓN			
0318 Servicio de educación media superior tecnológica proporcionado														
	01 COLEGIO DE ESTUDIOS CIENTÍFICOS Y TECNOLÓGICOS DEL ESTADO DE CAMPECHE (CECYTEC)													
		0735 Atención a la demanda de la matrícula escolar												
			$158,623,340.00	$158,623,340.00	$33,212,090.00	$33,212,090.00	$32,317,571.28	$32,317,571.28	$31,778,214.39	$31,778,214.39	-$1,433,875.61	$31,778,214.39	20.03 %	20.03 %
		0736 Desarrollo académico y profesionalización del personal que labora en el CECYTEC												
			$9,369,190.00	$9,369,190.00	$1,457,396.00	$1,457,396.00	$1,994,955.29	$1,994,955.29	$1,994,955.29	$1,994,955.29	$537,559.29	$1,994,955.29	21.29 %	21.29 %
		0737 Fortalecer la infraestructura y equipamiento del CECYTEC												
			$25,907,760.00	$25,907,760.00	$6,118,854.00	$6,118,854.00	$1,733,114.46	$1,733,114.46	$1,377,730.56	$1,377,730.56	-$4,741,123.44	$1,377,730.56	5.32 %	5.32 %
0319 Atención integral proporcionada														
	01 COLEGIO DE ESTUDIOS CIENTÍFICOS Y TECNOLÓGICOS DEL ESTADO DE CAMPECHE (CECYTEC)													
		0738 Vincular a los alumnos con los sectores que integran la sociedad												
			$6,806,888.00	$6,806,888.00	$1,368,710.00	$1,368,710.00	$166,982.58	$166,982.58	$157,300.63	$157,300.63	-$1,211,409.37	$157,300.63	2.31 %	2.31 %
		0739 Realizar actividades extracurriculares												
TOTALES			**$200,707,178.00**	**$200,707,178.00**	**$42,157,050.00**	**$42,157,050.00**	**$36,212,623.61**	**$ 36,212,623.61**	**$35,308,200.87**	**$35,308,200.87**	**-$6,848,849.13**	**$35,308,200.87**	**17.59 %**	**17.59 %**

Coordinador Administrativo
LAF. INDIRA PATRICIA TACÚ PÉREZ

Titular de la Dependencia y/o Entidad
DRA. CINDY ROSSINA SARAVIA LÓPEZ

GOBIERNO DEL ESTADO DE CAMPECHE

SECRETARÍA DE FINANZAS

EJERCICIO 2016

REPORTE DE AVANCE FÍSICO-FINANCIERO POR PROGRAMA PRESUPUESTARIO

RAMO:	28 ORGANISMOS PÚBLICOS DESCENTRALIZADOS	**TRIMESTRE:**	Enero - Marzo
ESTRUCTURA PROGRAMÁTICA		**ALINEACIÓN PED**	
PROGRAMA PRESUPUESTARIO:	104 Educación Media Superior Tecnológica	**EJE ESTRATÉGICO:**	3 APROVECHAMIENTO DE LA RIQUEZA

OPERATIVO:	X	**INFRAESTRUCTURA:**		**ESTRATÉGICO:**	X	**INSTITUCIONAL:**	

MONTO DEL ORIGEN DE LOS RECURSOS, FONDO Y FUENTE DE FINANCIAMIENTO			
ESTATAL:	$104,569,696.00	**FEDERAL:**	$104,569,696.00

AVANCE FINANCIERO (COMPORTAMIENTO DEL AVANCE DEL GASTO POR ACTIVIDAD)

COMPONENTE	INFORMACIÓN GENERAL		COSTO ANUAL		COSTO TRIMESTRAL							EJERCIDO ACUM. AL TRIMESTRE	AVANCE ACUM. AL TRIMESTRE EJERCIDO / ANUAL	AVANCE ACUM. AL TRIMESTRE EJERCIDO / MODIFICADO ANUAL
	UNIDAD PRESUPUESTAL	ACTIVIDAD	APROBADO	MODIFICADO	APROBADO	MODIFICADO	COMPROMETIDO	DEVENGADO	EJERCIDO	PAGADO	DESVIACIÓN			
			$8,432,214.00	$8,432,214.00	$1,170,862.00	$1,170,862.00	$782,539.61	$782,539.61	$747,360.60	$747,360.60	$423,501.40	$747,360.60	8.86 %	8.86 %
TOTALES			$209,139,392.00	$209,139,392.00	$43,327,912.00	$43,327,912.00	$36,995,163.22	$ 36,995,163.22	$36,055,561.47	$36,055,561.47	-$7,272,350.53	$36,055,561.47	17.24 %	17.24 %

Coordinador Administrativo
LAF. INDIRA PATRICIA TACÚ PÉREZ

Titular de la Dependencia y/o Entidad
DRA. CINDY ROSSINA SARAVIA LÓPEZ

GOBIERNO DEL ESTADO DE CAMPECHE

SECRETARÍA DE FINANZAS

EJERCICIO 2016

REPORTE DE AVANCE FÍSICO-FINANCIERO POR PROGRAMA PRESUPUESTARIO

CRECER EN GRANDE CAMPECHE 2015 - 2021

RAMO:	28 ORGANISMOS PÚBLICOS DESCENTRALIZADOS	**TRIMESTRE:**	Enero - Marzo
ESTRUCTURA PROGRAMÁTICA		**ALINEACIÓN PED**	
PROGRAMA PRESUPUESTARIO:	104 Educación Media Superior Tecnológica	**EJE ESTRATÉGICO:**	3 APROVECHAMIENTO DE LA RIQUEZA

OPERATIVO:	X	**INFRAESTRUCTURA:**		**ESTRATÉGICO:**	X	**INSTITUCIONAL:**	

MONTO DEL ORIGEN DE LOS RECURSOS, FONDO Y FUENTE DE FINANCIAMIENTO

ESTATAL:	$104,569,696.00	**FEDERAL:**	$104,569,696.00

AVANCE FINANCIERO, COMPORTAMIENTO DEL AVANCE DE LAS METAS POR ACTIVIDAD

COMPONENTE	INFORMACIÓN GENERAL		UNIDAD DE MEDIDA	META ANUAL				META TRIMESTRAL				META ACUM. AL TRIMESTRE ALCANZADA	AVANCE ACUM. AL TRIMESTRE ALCANZADA / ANUAL MODIFICADO
	ACTIVIDAD	UNIDAD PRESUPUESTAL		PROGRAMADA	MODIFICADA	ACUMULABLE	VALOR INICIAL	PROGRAMADA	MODIFICADA	ALCANZADA	DESVIACIÓN		
0318 Servicio de educación media superior tecnológica proporcionado													
	0735 Atención a la demanda de la matricula escolar												
		01 COLEGIO DE ESTUDIOS CIENTÍFICOS Y TECNOLÓGICOS DEL ESTADO DE CAMPECHE (CECYTEC)											
			27 Alumno	18880.00	18880.00	No	4885.00	4360.00	4360.00	4585.00	225.00	4585.00	24.28 %
	0736 Desarrollo académico y profesionalización del personal que labora en el CECYTEC												
		01 COLEGIO DE ESTUDIOS CIENTÍFICOS Y TECNOLÓGICOS DEL ESTADO DE CAMPECHE (CECYTEC)											
			110 Capacitados	405.00	405.00	Si	330.00	72.00	72.00	67.00	-5.00	67.00	16.54 %
	0737 Fortalecer la infraestructura y equipamiento del CECYTEC												
		01 COLEGIO DE ESTUDIOS CIENTÍFICOS Y TECNOLÓGICOS DEL ESTADO DE CAMPECHE (CECYTEC)											
TOTALES				**19285.00**	**19285.00**			**4432.00**	**4432.00**	**4652.00**	**220.00**	**4652.00**	**24.12 %**

Coordinador Administrativo
LAF. INDIRA PATRICIA TACU PÉREZ

Titular de la Dependencia y/o Entidad
DRA. CINDY ROSSINA SARAVIA LÓPEZ

GOBIERNO DEL ESTADO DE CAMPECHE

SECRETARÍA DE FINANZAS

EJERCICIO 2016

REPORTE DE AVANCE FÍSICO-FINANCIERO POR PROGRAMA PRESUPUESTARIO

CRECER EN GRANDE CAMPECHE 2015 - 2021

RAMO:	28 ORGANISMOS PÚBLICOS DESCENTRALIZADOS	**TRIMESTRE:**	Enero - Marzo
ESTRUCTURA PROGRAMÁTICA		**ALINEACIÓN PED**	
PROGRAMA PRESUPUESTARIO:	104 Educación Media Superior Tecnológica	**EJE ESTRATÉGICO:**	3 APROVECHAMIENTO DE LA RIQUEZA

OPERATIVO:	X	**INFRAESTRUCTURA:**		**ESTRATÉGICO:**	X	**INSTITUCIONAL:**	

MONTO DEL ORIGEN DE LOS RECURSOS: FONDO Y FUENTE DE FINANCIAMIENTO

ESTATAL:	$104,569,696.00	**FEDERAL:**	$104,569,696.00

AVANCE FINANCIERO: COMPORTAMIENTO DEL AVANCE DE LAS METAS POR ACTIVIDAD

COMPONENTE	INFORMACIÓN GENERAL		UNIDAD DE MEDIDA	META ANUAL				META TRIMESTRAL				META ACUM. AL TRIMESTRE ALCANZADA	AVANCE ACUM. AL TRIMESTRE ALCANZADA / ANUAL MODIFICADO
	ACTIVIDAD	UNIDAD PRESUPUESTAL		PROGRAMADA	MODIFICADA	ACUMULABLE	VALOR INICIAL	PROGRAMADA	MODIFICADA	ALCANZADA	DESVIACIÓN		
			482 Plantel	32.00	32.00	No	8.00	8.00	8.00	8.00	0.00	8.00	25.00 %
0319 Atención integral proporcionada													
	0738 Vincular a los alumnos con los sectores que integran la sociedad												
		01 COLEGIO DE ESTUDIOS CIENTÍFICOS Y TECNOLÓGICOS DEL ESTADO DE CAMPECHE (CECYTEC)											
			4 Acción	27.00	27.00	Si	27.00	6.00	6.00	6.00	0.00	6.00	22.22 %
	0739 Realizar actividades extracurriculares												
		01 COLEGIO DE ESTUDIOS CIENTÍFICOS Y TECNOLÓGICOS DEL ESTADO DE CAMPECHE (CECYTEC)											
			4 Acción	60.00	60.00	Si	60.00	12.00	12.00	12.00	0.00	12.00	20.00 %

TOTALES	**19404.00**	**19404.00**		**4458.00**	**4458.00**	**4678.00**	**220.00**	**4678.00**	**24.11 %**

Coordinador Administrativo
LAF. INDIRA PATRICIA TAGÜ PÉREZ

Titular de la Dependencia y/o Entidad
DRA. CINDY ROSSINA SARAVIA LÓPEZ

GOBIERNO DEL ESTADO DE CAMPECHE

SECRETARÍA DE FINANZAS

EJERCICIO 2016

REPORTE DE AVANCE FÍSICO-FINANCIERO POR PROGRAMA PRESUPUESTARIO

CRECER EN GRANDE CAMPECHE 2015 2021

RAMO:	28 ORGANISMOS PÚBLICOS DESCENTRALIZADOS	**TRIMESTRE:**	Enero - Marzo
ESTRUCTURA PROGRAMÁTICA		**ALINEACIÓN PED**	
PROGRAMA PRESUPUESTARIO:	104 Educación Media Superior Tecnológica	**EJE ESTRATÉGICO:**	3 APROVECHAMIENTO DE LA RIQUEZA

OPERATIVO:	X	**INFRAESTRUCTURA:**		**ESTRATÉGICO:**	X	**INSTITUCIONAL:**	

MONTO DEL ORIGEN DE LOS RECURSOS: FONDO Y FUENTE DE FINANCIAMIENTO

ESTATAL:	$104,569,696.00	**FEDERAL:**	$104,569,696.00

COMPORTAMIENTO DE LA COBERTURA DE LOS BENEFICIARIOS

TIPO DE BENEFICIARIO	POBLACIÓN		META ANUAL	ALCANZADO	ACUMULADO ALCANZADO AL TRIMESTRE	AVANCE ALCANZADO	REGIÓN	ZONA		SEXO		INFORMACIÓN COMPLEMENTARIA O JUSTIFICACIÓN DE OBSERVACIONES
	TOTAL	OBJETIVO						URBANA	RURAL	HOMBRE	MUJER	
17 ALUMNOS	26,380	13,238	5,080	4,585	4,585	90.26 %	E Todo el estado	2,250	2,830	2,560	2,520	
48 JÓVENES	26,380	13,238	4,768	500	500	10.49 %	E Todo el estado	1,100	3,668	2,350	2,418	
TOTALES	52,760	26,476	9,848	5,085	5,085	51.63 %		3,350	6,498	4,910	4,938	

Coordinador Administrativo
LAF. INDIRA PATRICIA TACÚ PÉREZ

Titular de la Dependencia y/o Entidad
DRA. CINDY ROSSINA SARAVIA LÓPEZ

GOBIERNO DEL ESTADO DE CAMPECHE

SECRETARÍA DE FINANZAS

EJERCICIO 2016

REPORTE DE AVANCE FÍSICO-FINANCIERO POR PROGRAMA PRESUPUESTARIO

CRECER EN GRANDE CAMPECHE 2015 - 2021

RAMO:	28 ORGANISMOS PÚBLICOS DESCENTRALIZADOS	**TRIMESTRE:**	Enero - Marzo

ESTRUCTURA PROGRAMÁTICA | **ALINEACIÓN PED**

PROGRAMA PRESUPUESTARIO:	104 Educación Media Superior Tecnológica	**EJE ESTRATÉGICO:**	3 APROVECHAMIENTO DE LA RIQUEZA

OPERATIVO:	X	**INFRAESTRUCTURA:**		**ESTRATÉGICO:**	X	**INSTITUCIONAL:**	

MONTO DEL ORIGEN DE LOS RECURSOS, FONDO Y FUENTE DE FINANCIAMIENTO

ESTATAL:	$104,569,696.00	**FEDERAL:**	$104,569,696.00

COMPORTAMIENTO DEL EJERCICIO DEL GASTO POR CAPÍTULO

CAPITULO DEL GASTO	COSTO ANUAL		COSTO TRIMESTRAL							EJERCIDO ACUM. AL TRIMESTRE	AVANCE ACUM. AL TRIMESTRE EJERCIDO/ANUAL	AVANCE ACUM. AL TRIMESTRE EJERCIDO/MODIFICADO ANUAL
	APROBADO	MODIFICADO	APROBADO	MODIFICADO	COMPROMETIDO	DEVENGADO	EJERCIDO	PAGADO	DESVIACIÓN			
4000	$209,139,392.00	$209,139,392.00	$43,327,912.00	$43,327,912.00	$36,995,163.22	$36,995,163.22	$36,055,561.47	$36,055,561.47	$7,272,350.53	$36,055,561.47	17.24 %	17.24 %

TOTALES:	$209,139,392.00	$209,139,392.00	$43,327,912.00	$43,327,912.00	$36,995,163.22	$ 36,995,163.22	$36,055,561.47	$36,055,561.47	-$7,272,350.53	$36,055,561.47	17.24 %	17.24 %

Coordinador Administrativo
LAF. INDIRA PATRICIA TACÚ PÉREZ

Titular de la Dependencia y/o Entidad
DRA. CINDY ROSSINA SARAVIA LÓPEZ

San Francisco de Campeche, Cam., a 14 de julio 2016.

GOBIERNO DEL ESTADO DE CAMPECHE
SECRETARÍA DE FINANZAS
SUBSECRETARÍA DE PROGRAMACIÓN Y PRESUPUESTO
DIRECCIÓN DE PRESUPUESTO
26 JUL 2016
RECIBIDO
HORA: 10.33 a.m.

Oficio No. *DG264/DP147/2016*
Asunto: *Se envía reporte de Avance Físico - Financiero por Programa Presupuestario y avance Indicadores POA 2016.*

LIC. JOAQUIN SANTIAGO SÁNCHEZ GÓMEZ
Secretario de la Contraloría en el Estado
P r e s e n t e

Adjunto al presente, los reportes del POA 2016: "Avance Físico -Financiero por Programa Presupuestario" y "Avance acumulado de los Indicadores Estratégicos y de Gestión", correspondientes al trimestre Abril - Junio 2016, los cuales fueron capturados en el Sistema de Evaluación Integral (SEI) y Sistema de Indicadores (SI).

Sin otro particular, aprovecho la ocasión para enviarle un cordial saludo.

ATENTAMENTE

GOBIERNO DEL ESTADO DE CAMPECHE
Secretaría de la Contraloría
22 JUL 2016
RECIBIDO
DIRECCIÓN GENERAL DE EVALUACIÓN Y FORTALECIMIENTO INSTITUCIONAL

DRA. CINDY ROSSINA SARAVIA LÓPEZ
Directora General

26 JUL 2016
Copia

ESTADOS UNIDOS MEXICANOS
SECRETARÍA DE EDUCACIÓN
SEP
COLEGIO DE ESTUDIOS CIENTÍFICOS Y TECNOLÓGICOS DEL ESTADO DE CAMPECHE
DIRECCIÓN GENERAL
Campeche
04ATC0001F

C.c.p. C.P. América del Carmen Azar Pérez.- Secretaria de Finanzas en el Estado.
Lic. Carmen Rafael Valle Cambraniz.- Subsecretario de Programación y Presupuesto de la SEFIN.
Mtra. Lidia Carrillo Díaz.- Directora General de Evaluación y fortalecimiento Institucional de la SECONT.
LAF. Indira Patricia Tacú Pérez.- Directora Administrativa del CECyTEC.
Aqr. Nery Celia Rojo Aguilar.- Directora de Planeación del CECyTEC.
Expediente.

GOBIERNO DEL ESTADO DE CAMPECHE

SECRETARÍA DE FINANZAS

EJERCICIO 2016

REPORTE DE AVANCE FÍSICO-FINANCIERO POR PROGRAMA PRESUPUESTARIO

CRECER EN GRANDE CAMPECHE 2015 - 2021

RAMO:	28 ORGANISMOS PÚBLICOS DESCENTRALIZADOS	**TRIMESTRE:**	Abril - Junio
ESTRUCTURA PROGRAMÁTICA		ALINEACIÓN PED	
PROGRAMA PRESUPUESTARIO:	104 Educación Media Superior Tecnológica	**EJE ESTRATÉGICO:**	3 APROVECHAMIENTO DE LA RIQUEZA

OPERATIVO:	X	**INFRAESTRUCTURA:**		**ESTRATÉGICO:**	X	**INSTITUCIONAL:**	

MONTO DEL ORIGEN DE LOS RECURSOS: FONDO Y FUENTE DE FINANCIAMIENTO			
ESTATAL:	$104,569,696.00	**FEDERAL:**	$104,569,696.00

COMPORTAMIENTO DEL EJERCICIO DEL GASTO POR CAPITULO

CAPITULO DEL GASTO	COSTO ANUAL		COSTO TRIMESTRAL							EJERCIDO ACUM. AL TRIMESTRE	AVANCE ACUM. AL TRIMESTRE EJERCIDO/ANUAL	AVANCE ACUM. AL TRIMESTRE EJERCIDO/MODIFICADO ANUAL
	APROBADO	MODIFICADO	APROBADO	MODIFICADO	COMPROMETIDO	DEVENGADO	EJERCIDO	PAGADO	DESVIACIÓN			
4000	$209,139,392.00	$209,139,392.00	$55,349,404.00	$55,349,404.00	$35,791,797.28	$35,791,797.28	$35,569,254.57	$35,569,254.57	-$19,780,149.43	$71,624,816.04	34.25 %	34.25 %
TOTALES:	$209,139,392.00	$209,139,392.00	$55,349,404.00	$55,349,404.00	$35,791,797.28	$ 35,791,797.28	$35,569,254.57	$35,569,254.57	-$19,780,149.43	$71,624,816.04	34.25 %	34.25 %

Coordinador Administrativo
LAF. Indira Patricia Tacú Pérez

Titular de la Dependencia y/o Entidad
Dra. Cindy Rossina Saravia López

GOBIERNO DEL ESTADO DE CAMPECHE

SECRETARÍA DE FINANZAS

EJERCICIO 2016

REPORTE DE AVANCE FÍSICO-FINANCIERO POR PROGRAMA PRESUPUESTARIO

CRECER EN GRANDE CAMPECHE 2015 - 2021

RAMO:	28 ORGANISMOS PÚBLICOS DESCENTRALIZADOS	**TRIMESTRE:**	Abril - Junio
ESTRUCTURA PROGRAMÁTICA		ALINEACIÓN PED	
PROGRAMA PRESUPUESTARIO:	104 Educación Media Superior Tecnológica	**EJE ESTRATÉGICO:**	3 APROVECHAMIENTO DE LA RIQUEZA

OPERATIVO:	X	**INFRAESTRUCTURA:**		**ESTRATÉGICO:**	X	**INSTITUCIONAL:**	

MONTO DEL ORIGEN DE LOS RECURSOS: FONDO Y FUENTE DE FINANCIAMIENTO			
ESTATAL:	$104,569,696.00	**FEDERAL:**	$104,569,696.00

AVANCE FINANCIERO (COMPORTAMIENTO DEL AVANCE DEL GASTO POR ACTIVIDAD)

COMPONENTE	INFORMACIÓN GENERAL		COSTO ANUAL		COSTO TRIMESTRAL							EJERCIDO ACUM. AL TRIMESTRE	AVANCE ACUM. AL TRIMESTRE EJERCIDO / ANUAL	AVANCE ACUM. AL TRIMESTRE EJERCIDO / MODIFICADO ANUAL
	UNIDAD PRESUPUESTAL	ACTIVIDAD	APROBADO	MODIFICADO	APROBADO	MODIFICADO	COMPROMETIDO	DEVENGADO	EJERCIDO	PAGADO	DESVIACIÓN			
0318 Servicio de educación media superior tecnológica proporcionado														
	01 COLEGIO DE ESTUDIOS CIENTÍFICOS Y TECNOLÓGICOS DEL ESTADO DE CAMPECHE (CECYTEC)													
		0735 Atención a la demanda de la matrícula escolar												
			$158,623,340.00	$158,623,340.00	$39,154,572.00	$39,154,572.00	$33,287,646.14	$33,287,646.14	$33,246,263.99	$33,246,263.99	-$5,908,308.01	$65,024,478.38	40.99 %	40.99 %
		0736 Desarrollo académico y profesionalización del personal que labora en el CECYTEC												
			$9,369,190.00	$9,369,190.00	$2,070,352.00	$2,070,352.00	$582,594.39	$582,594.39	$582,594.39	$582,594.39	-$1,487,757.61	$2,577,549.68	27.51 %	27.51 %
		0737 Fortalecer la infraestructura y equipamiento del CECYTEC												
			$25,907,760.00	$25,907,760.00	$10,184,260.00	$10,184,260.00	$857,210.97	$857,210.97	$676,050.41	$676,050.41	-$9,508,209.59	$2,053,780.97	7.93 %	7.93 %
0319 Atención integral proporcionada														
	01 COLEGIO DE ESTUDIOS CIENTÍFICOS Y TECNOLÓGICOS DEL ESTADO DE CAMPECHE (CECYTEC)													
		0738 Vincular a los alumnos con los sectores que integran la sociedad												
			$6,606,888.00	$6,606,888.00	$2,105,584.00	$2,105,584.00	$663,842.46	$663,842.46	$663,842.46	$663,842.46	-$1,441,741.54	$821,143.09	12.06 %	12.06 %
		0739 Realizar actividades extracurriculares												
TOTALES			$200,707,178.00	$200,707,178.00	$53,514,768.00	$53,514,768.00	$35,391,293.96	$ 35,391,293.96	$35,168,751.25	$35,168,751.25	-$18,346,016.75	$70,476,952.12	35.11 %	35.11 %

Coordinador Administrativo
LAF. Indira Patricia Tacú Pérez

Titular de la Dependencia y/o Entidad
Dra. Cindy Rossina Saravia López

GOBIERNO DEL ESTADO DE CAMPECHE

SECRETARÍA DE FINANZAS

EJERCICIO 2016

REPORTE DE AVANCE FÍSICO-FINANCIERO POR PROGRAMA PRESUPUESTARIO

CRECER EN GRANDE CAMPECHE 2015 - 2021

RAMO:	28 ORGANISMOS PÚBLICOS DESCENTRALIZADOS	**TRIMESTRE:**	Abril - Junio
ESTRUCTURA PROGRAMÁTICA		ALINEACIÓN PED	
PROGRAMA PRESUPUESTARIO:	104 Educación Media Superior Tecnológica	**EJE ESTRATÉGICO:**	3 APROVECHAMIENTO DE LA RIQUEZA

OPERATIVO:	X	**INFRAESTRUCTURA:**		**ESTRATÉGICO:**	X	**INSTITUCIONAL:**	

MONTO DEL ORIGEN DE LOS RECURSOS: FONDO Y FUENTE DE FINANCIAMIENTO			
ESTATAL:	$104,569,696.00	**FEDERAL:**	$104,569,696.00

AVANCE FINANCIERO (COMPORTAMIENTO DEL AVANCE DEL GASTO POR ACTIVIDAD)

COMPONENTE	INFORMACIÓN GENERAL		COSTO ANUAL		COSTO TRIMESTRAL							EJERCIDO ACUM. AL TRIMESTRE	AVANCE ACUM. AL TRIMESTRE EJERCIDO / ANUAL	AVANCE ACUM. AL TRIMESTRE EJERCIDO / MODIFICADO ANUAL
	UNIDAD PRESUPUESTAL	ACTIVIDAD	APROBADO	MODIFICADO	APROBADO	MODIFICADO	COMPROMETIDO	DEVENGADO	EJERCIDO	PAGADO	DESVIACIÓN			
			$8,432,214.00	$8,432,214.00	$1,834,636.00	$1,834,636.00	$400,503.32	$400,503.32	$400,503.32	$400,503.32	-$1,434,132.68	$1,147,863.92	13.61 %	13.61 %

TOTALES	$208,139,392.00	$208,139,392.00	$55,349,404.00	$55,349,404.00	$35,791,797.28	$ 35,791,797.28	$35,569,254.57	$35,569,254.57	-$19,780,149.43	$71,624,816.04	34.25 %	34.25 %

Coordinador Administrativo
LAF. Indira Patricia Tacú Pérez

Titular de la Dependencia y/o Entidad
Dra. Cindy Rossina Saravia López

GOBIERNO DEL ESTADO DE CAMPECHE
SECRETARÍA DE FINANZAS
EJERCICIO 2016
REPORTE DE AVANCE FÍSICO-FINANCIERO POR PROGRAMA PRESUPUESTARIO

CRECER EN GRANDE CAMPECHE 2015 - 2021

RAMO:	28 ORGANISMOS PÚBLICOS DESCENTRALIZADOS	**TRIMESTRE:**	Abril - Junio

ESTRUCTURA PROGRAMÁTICA		ALINEACIÓN PED	
PROGRAMA PRESUPUESTARIO:	104 Educación Media Superior Tecnológica	**EJE ESTRATÉGICO:**	3 APROVECHAMIENTO DE LA RIQUEZA

OPERATIVO:	X	**INFRAESTRUCTURA:**		**ESTRATÉGICO:**	X	**INSTITUCIONAL:**	

MONTO DEL ORIGEN DE LOS RECURSOS: FONDO Y FUENTE DE FINANCIAMIENTO			
ESTATAL:	$104,569,696.00	**FEDERAL:**	$104,569,696.00

AVANCE FINANCIERO (COMPORTAMIENTO DEL AVANCE DE LAS METAS POR ACTIVIDAD)

COMPONENTE	INFORMACIÓN GENERAL		UNIDAD DE MEDIDA	META ANUAL				META TRIMESTRAL				META ACUM. AL TRIMESTRE ALCANZADA	AVANCE ACUM. AL TRIMESTRE ALCANZADA / ANUAL MODIFICADO
	ACTIVIDAD	UNIDAD PRESUPUESTAL		PROGRAMADA	MODIFICADA	ACUMULABLE	VALOR INICIAL	PROGRAMADA	MODIFICADA	ALCANZADA	DESVIACIÓN		
0318 Servicio de educación media superior tecnológica proporcionado													
	0735 Atención a la demanda de la matrícula escolar												
		01 COLEGIO DE ESTUDIOS CIENTÍFICOS Y TECNOLÓGICOS DEL ESTADO DE CAMPECHE (CECYTEC)											
			27 Alumno	18880.00	18880.00	No	4885.00	4360.00	4360.00	4225.00	-135.00	4225.00	22.38 %
	0736 Desarrollo académico y profesionalización del personal que labora en el CECYTEC												
		01 COLEGIO DE ESTUDIOS CIENTÍFICOS Y TECNOLÓGICOS DEL ESTADO DE CAMPECHE (CECYTEC)											
			110 Capacitados	405.00	405.00	Si	330.00	79.00	79.00	51.00	-28.00	118.00	29.14 %
	0737 Fortalecer la infraestructura y equipamiento del CECYTEC												
		01 COLEGIO DE ESTUDIOS CIENTÍFICOS Y TECNOLÓGICOS DEL ESTADO DE CAMPECHE (CECYTEC)											
TOTALES				19285.00	19285.00			4439.00	4439.00	4276.00	-163.00	4343.00	22.52 %

Coordinador Administrativo
LAF. Indira Patricia Tacú Pérez

Titular de la Dependencia y/o Entidad
Dra. Cindy Rossina Saravia López

GOBIERNO DEL ESTADO DE CAMPECHE

SECRETARÍA DE FINANZAS

EJERCICIO 2016

REPORTE DE AVANCE FÍSICO-FINANCIERO POR PROGRAMA PRESUPUESTARIO

CRECER EN GRANDE CAMPECHE 2015 - 2021

RAMO:	28 ORGANISMOS PÚBLICOS DESCENTRALIZADOS	**TRIMESTRE:**	Abril - Junio
ESTRUCTURA PROGRAMÁTICA		ALINEACIÓN PED	
PROGRAMA PRESUPUESTARIO:	104 Educación Media Superior Tecnológica	**EJE ESTRATÉGICO:**	3 APROVECHAMIENTO DE LA RIQUEZA

OPERATIVO:	X	**INFRAESTRUCTURA:**		**ESTRATÉGICO:**	X	**INSTITUCIONAL:**	

MONTO DEL ORIGEN DE LOS RECURSOS: FONDO Y FUENTE DE FINANCIAMIENTO			
ESTATAL:	$104,569,696.00	**FEDERAL:**	$104,569,696.00

AVANCE FINANCIERO (COMPORTAMIENTO DEL AVANCE DE LAS METAS POR ACTIVIDAD)

COMPONENTE	INFORMACIÓN GENERAL		UNIDAD DE MEDIDA	META ANUAL				META TRIMESTRAL				META ACUM. AL TRIMESTRE ALCANZADA	AVANCE ACUM. AL TRIMESTRE ALCANZADA / ANUAL MODIFICADO
	ACTIVIDAD	UNIDAD PRESUPUESTAL		PROGRAMADA	MODIFICADA	ACUMULABLE	VALOR INICIAL	PROGRAMADA	MODIFICADA	ALCANZADA	DESVIACIÓN		
			482 Plantel	32.00	32.00	No	8.00	8.00	8.00	8.00	0.00	8.00	25.00 %
0319 Atención integral proporcionada													
	0738 Vincular a los alumnos con los sectores que integran la sociedad												
		01 COLEGIO DE ESTUDIOS CIENTÍFICOS Y TECNOLÓGICOS DEL ESTADO DE CAMPECHE (CECYTEC)											
			4 Acción	27.00	27.00	Si	27.00	6.00	6.00	6.00	0.00	12.00	44.44 %
	0739 Realizar actividades extracurriculares												
		01 COLEGIO DE ESTUDIOS CIENTÍFICOS Y TECNOLÓGICOS DEL ESTADO DE CAMPECHE (CECYTEC)											
			4 Acción	60.00	60.00	Si	60.00	12.00	12.00	12.00	0.00	24.00	40.00 %

TOTALES	19404.00	19404.00		4465.00	4465.00	4302.00	-163.00	4387.00	22.61 %

Coordinador Administrativo
LAF. Indira Patricia Tacú Pérez

Titular de la Dependencia y/o Entidad
Dra. Cindy Rossina Saravia López

GOBIERNO DEL ESTADO DE CAMPECHE

SECRETARÍA DE FINANZAS

EJERCICIO 2016

REPORTE DE AVANCE FÍSICO-FINANCIERO POR PROGRAMA PRESUPUESTARIO

CRECER EN GRANDE CAMPECHE 2015 - 2021

RAMO:	28 ORGANISMOS PÚBLICOS DESCENTRALIZADOS	**TRIMESTRE:**	Abril - Junio

ESTRUCTURA PROGRAMÁTICA				ALINEACIÓN PED	
PROGRAMA PRESUPUESTARIO:	104 Educación Media Superior Tecnológica			**EJE ESTRATÉGICO:**	3 APROVECHAMIENTO DE LA RIQUEZA
OPERATIVO:	X	**INFRAESTRUCTURA:**		**ESTRATÉGICO:**	X
INSTITUCIONAL:					

MONTO DEL ORIGEN DE LOS RECURSOS: FONDO Y FUENTE DE FINANCIAMIENTO			
ESTATAL:	$104,569,696.00	**FEDERAL:**	$104,569,696.00

COMPORTAMIENTO DE LA COBERTURA DE LOS BENEFICIARIOS

TIPO DE BENEFICIARIO	POBLACIÓN		META ANUAL	ALCANZADO	ACUMULADO ALCANZADO AL TRIMESTRE	AVANCE ALCANZADO	REGIÓN	ZONA		SEXO		INFORMACIÓN COMPLEMENTARIA O JUSTIFICACIÓN DE OBSERVACIONES
	TOTAL	OBJETIVO						URBANA	RURAL	HOMBRE	MUJER	
17 ALUMNOS	26,380	13,238	5,080	4,225	8,810	173.43 %	E Todo el estado	2,250	2,830	2,560	2,520	
48 JÓVENES	26,380	13,238	4,768	1,400	1,900	39.85 %	E Todo el estado	1,100	3,668	2,350	2,418	
TOTALES	52,760	26,476	9,848	5,625	10,710	108.75 %		3,350	6,498	4,910	4,938	

Coordinador Administrativo
LAF. Indira Patricia Tacú Pérez

Titular de la Dependencia y/o Entidad
Dra. Cindy Rossina Saravia López

vie, 15 jul 2016 14:27:37 -0500

GOBIERNO DEL ESTADO DE CAMPECHE

Presupuesto de Egresos 2016

Evaluación del Presupuesto Basado en Resultados (PbR)

Avance Acumulado de los Indicadores Estratégicos y de Gestión

Datos del Programa — **Trimestre:2** — **Periodo:** ABRIL-JUNIO

Ramo Administrativo: 28 ORGANISMOS PÚBLICOS DESCENTRALIZADOS

Unidad Responsable del PP :

01 COLEGIO DE ESTUDIOS CIENTÍFICOS Y TECNOLÓGICOS DEL ESTADO DE CAMPECHE (CECYTEC)

Tipo de PP: Estratico

Denominación de PP: 104 Educación Media Superior Tecnológica

Resumen Narrativo		Indicadores					Metas					
Orden	Objetivo	Nombre del Indicador	Formula	Tipo de Ind.	Dim.	Frecuen.	Meta 2015 del Indicador	Unidad de Medida	Alcanzadas del Trimestre	Programadas Anual	Alcanzadas Acum. al Trim.	Avance al Trimestre %
F720	Contribuir mediante la educación Media Superior Tecnológica al progreso y desarrollo educativo del Estado de Campeche	1111 Variación porcentual de egresados de educación media superior tecnológica	((Número total de egresados de educación media superior tecnológica en el año actual/Número de egresados de educación media superior tecnológica en el año anterior)-1)x100	ESTRATEGICO	Eficacia	ANUAL	1.46	489 Por ciento	0	3200	0	0
P841	Cobertura de la educación media superior tecnológica consolidada	1112 Porcentaje de absorción del Colegio de Estudios Científicos y Tecnológicos del Estado de Campeche (CECYTEC) en el Estado	(Número de alumnos de nuevo ingreso en el CECYTEC ciclo actual/Alumnos demandantes de educacion media superior en el Estado)x100	ESTRATEGICO	Eficacia	ANUAL	15.6	27 Alumno	0	2078	0	0
C850	0318 Servicio de educación media superior tecnológica proporcionado	1113 Porcentaje de absorción del Colegio de Estudios Científicos y Tecnológicos del Estado de Campeche (CECYTEC) en las areas de influencia	(Número de alumnos de nuevo ingreso en el CECYTEC del ciclo 2015-2016/Alumnos que demandan educación media superior en las áreas de influencia de los planteles)x100	GESTION	Eficacia	ANUAL	33	489 Por ciento	0	2065	0	0
C850.A1089	0735 Atención a la demanda de la matrícula escolar	1115 Costo promedio por plantel atendido en el Estado de Campeche	Costo total de atención a los planteles en el Estado de Campeche/Número de planteles en el Estado de Campeche	GESTION	Eficiencia	ANUAL	29877056	470 Pesos	0	209139392	0	0
C676.A690	0739 Realizar actividades extracurriculares	1119 Porcentaje de actividades extracurriculares	(Número de actividades extracurriculares realizadas/Número de actividades extracurriculares programadas)x100	GESTION	Eficacia	TRIMESTRAL	100	489 Por ciento	12	60	24	40
C676.A708	0738 Vincular a los alumnos con los sectores que integran la sociedad	1118 Porcentaje de alumnos beneficiados en los programas de vinculación	(Número de alumnos beneficiados en los programas de vinculación/Número total de alumnos)x100	GESTION	Eficacia	TRIMESTRAL	48	489 Por ciento	1600	9800	2300	23.4693877551
C850.A1091	0737 Fortalecer la infraestructura y equipamiento del CECYTEC	1117 Porcentaje de planteles y dirección general con adecuaciones de infraestructura y equipamiento realizadas	(Número de planteles y dirección general con adecuaciones de infraestructura y equipamiento realizadas/Número de planteles y dirección general con adecuaciones de infraestructura yequipamiento programadas)x100	GESTION	Eficacia	TRIMESTRAL	100	489 Por ciento	8	32	16	50
C850.A855	0736 Desarrollo académico y profesionalización del personal que labora en el CECYTEC	0456 Porcentaje de personal capacitado	(Número de personal que recibe capacitación/Número total de personal académico, administrativo y directivo)x100	GESTION	Eficacia	TRIMESTRAL	34.16	489 Por ciento	51	920	116	12.8260869565
C676	0319 Atención integral proporcionada	1114 Porcentaje de alumnos atendidos de manera integral	(Total de alumnos que participan en actividades extracurriculares/Número total de matrícula)x100	GESTION	Eficacia	SEMESTRAL	79	489 Por ciento	1200	5000	1200	24

LAF. Indira PatriciaTacú Pérez

Directora Administrativa del CECyTE Campeche

Dra. Cindy Rossina Saravia López

Escribir el nombre del Titular de la dependencia y/o Entidad

San Francisco de Campeche, Campeche; a 17 de octubre de 2016.

No. De Oficio: DG397/DP228/2016
Asunto: Se envía reportes de SEI y SI julio-septiembre 2016

Lic. Joaquín Santiago Sánchez Gómez
Secretario de la Contraloría en el Estado
Presente

Adjunto al presente, los formatos del POA 2016: "Avance Físico - Financiero por Programa Presupuestario" y "Avance Acumulado de los Indicadores Estratégicos y de Gestión", correspondientes al trimestre Julio - Septiembre 2016, los cuales fueron capturados en el Sistema de Evaluación Integral (SEI) y Sistema de Indicadores (SI).

Sin más que agregar, reciba un cordial y afectuoso saludo.

GOBIERNO DEL ESTADO DE CAMPECHE
Secretaría de la Contraloría
24 OCT 2016
RECIBIDO
DIRECCION GENERAL DE EVALUACION Y FORTALECIMIENTO INSTITUCIONAL

Atentamente

Dra. Cindy Rossina Saravia López
Directora General del CECyTEC

SECRETARIA DE EDUCACIÓN
SEP
COLEGIO DE ESTUDIOS CIENTÍFICOS Y TECNOLOGICOS DEL ESTADO DE CAMPECHE
DIRECCIÓN GENERAL
Campeche
04ATC0001F

C.C.P. C.P. América del Carmen Azar Pérez.- Secretaria de Finanzas en el Estado.
Lic. Carmen Rafael Valle Cambranis.- Subsecretario de Programación y Presupuesto de la SEFIN.
Mtra. Lidia Carrillo Diaz.- Directora General de Evaluación y Fortalecimiento Institucional de la SECONT.
LAF. Indira Patricia Tacú Pérez.- Director Administrativa del CECyTEC.
Arq. Nery Celia Rojo Aguilar.- Directora de Planeación del CECyTEC.
Expediente

GOBIERNO DEL ESTADO DE CAMPECHE
Secretaría de la Contraloría
24 OCT 2016
RECIBIDO
OFICINA DEL TITULAR

GOBIERNO DEL ESTADO DE CAMPECHE

SECRETARÍA DE FINANZAS

EJERCICIO 2016

REPORTE DE AVANCE FÍSICO-FINANCIERO POR PROGRAMA PRESUPUESTARIO

CRECER EN GRANDE CAMPECHE 2015 - 2021

RAMO:	28 ORGANISMOS PÚBLICOS DESCENTRALIZADOS	**TRIMESTRE:**	Julio - Septiembre

ESTRUCTURA PROGRAMÁTICA		ALINEACIÓN PED	
PROGRAMA PRESUPUESTARIO:	104 Educación Media Superior Tecnológica	**EJE ESTRATÉGICO:**	3 APROVECHAMIENTO DE LA RIQUEZA

OPERATIVO:	X	**INFRAESTRUCTURA:**		**ESTRATÉGICO:**	X	**INSTITUCIONAL:**	

MONTO DEL ORIGEN DE LOS RECURSOS: FONDO Y FUENTE DE FINANCIAMIENTO			
ESTATAL:	$104,569,696.00	**FEDERAL:**	$104,569,696.00

COMPORTAMIENTO DEL EJERCICIO DEL GASTO POR CAPITULO

CAPITULO DEL GASTO	COSTO ANUAL		COSTO TRIMESTRAL							EJERCIDO ACUM. AL TRIMESTRE	AVANCE ACUM. AL TRIMESTRE EJERCIDO/ANUAL	AVANCE ACUM. AL TRIMESTRE EJERCIDO/MODIFICADO ANUAL
	APROBADO	MODIFICADO	APROBADO	MODIFICADO	COMPROMETIDO	DEVENGADO	EJERCIDO	PAGADO	DESVIACIÓN			
4000	$209,139,392.00	$209,139,392.00	$42,844,236.00	$42,844,236.00	$38,683,659.14	$38,683,659.14	$38,683,659.14	$38,683,659.14	-$4,160,576.86	$110,308,475.18	52.74 %	52.74 %
TOTALES:	**$209,139,392.00**	**$209,139,392.00**	**$42,844,236.00**	**$42,844,236.00**	**$38,683,659.14**	**$ 38,683,659.14**	**$38,683,659.14**	**$38,683,659.14**	**-$4,160,576.86**	**$110,308,475.18**	**52.74 %**	**52.74 %**

Coordinador Administrativo
LAF. INDIRA PATRICIA TACU PEREZ

Titular de la Dependencia y/o Entidad
DRA. CINDY ROSSINA SARAVIA LOPEZ

GOBIERNO DEL ESTADO DE CAMPECHE

SECRETARÍA DE FINANZAS

EJERCICIO 2016

REPORTE DE AVANCE FÍSICO-FINANCIERO POR PROGRAMA PRESUPUESTARIO

CRECER EN GRANDE CAMPECHE 2015 - 2021

RAMO:	28 ORGANISMOS PÚBLICOS DESCENTRALIZADOS	**TRIMESTRE:**	Julio - Septiembre

ESTRUCTURA PROGRAMÁTICA | **ALINEACIÓN PED**

PROGRAMA PRESUPUESTARIO:	104 Educación Media Superior Tecnológica			**EJE ESTRATÉGICO:**	3 APROVECHAMIENTO DE LA RIQUEZA		
OPERATIVO:	X	**INFRAESTRUCTURA:**		**ESTRATÉGICO:**	X	**INSTITUCIONAL:**	

MONTO DEL ORIGEN DE LOS RECURSOS, FONDO Y FUENTE DE FINANCIAMIENTO

ESTATAL:	$104,569,696.00	**FEDERAL:**	$104,569,696.00

AVANCE FINANCIERO (COMPORTAMIENTO DEL AVANCE DEL GASTO POR ACTIVIDAD)

COMPONENTE	INFORMACIÓN GENERAL		COSTO ANUAL		COSTO TRIMESTRAL							EJERCIDO ACUM. AL TRIMESTRE	AVANCE ACUM. AL TRIMESTRE EJERCIDO / ANUAL	AVANCE ACUM AL TRIMESTRE EJERCIDO / MODIFICADO ANUAL
	UNIDAD PRESUPUESTAL	ACTIVIDAD	APROBADO	MODIFICADO	APROBADO	MODIFICADO	COMPROMETIDO	DEVENGADO	EJERCIDO	PAGADO	DESVIACIÓN			
0318 Servicio de educacion media superior tecnologica proporcionado														
	01 COLEGIO DE ESTUDIOS CIENTÍFICOS Y TECNOLÓGICOS DEL ESTADO DE CAMPECHE (CECYTEC)													
		0735 Atención a la demanda de la matricula escolar	$158,623,340.00	$158,623,340.00	$32,595,726.00	$32,595,726.00	$36,164,046.85	$36,164,046.85	$36,164,046.85	$36,164,046.85	$3,568,320.85	$101,188,525.23	63.79 %	63.79 %
		0736 Desarrollo académico y profesionalización del personal que labora en el CECYTEC	$9,369,190.00	$9,369,190.00	$1,939,272.00	$1,939,272.00	$1,354,147.43	$1,354,147.43	$1,354,147.43	$1,354,147.43	-$585,124.57	$3,931,697.11	41.96 %	41.96 %
		0737 Fortalecer la infraestructura y equipamiento del CECYTEC	$25,907,760.00	$25,907,760.00	$5,121,264.00	$5,121,264.00	$608,781.81	$608,781.81	$608,781.81	$608,781.81	-$4,512,482.19	$2,662,562.78	10.28 %	10.28 %
0319 Atención integral proporcionada														
	01 COLEGIO DE ESTUDIOS CIENTÍFICOS Y TECNOLÓGICOS DEL ESTADO DE CAMPECHE (CECYTEC)													
		0738 Vincular a los alumnos con los sectores que integran la sociedad	$6,806,888.00	$6,806,888.00	$1,104,256.00	$1,104,256.00	$172,260.65	$172,260.65	$172,260.65	$172,260.65	-$931,995.35	$993,403.74	14.59 %	14.59 %
		0739 Realizar actividades extracurriculares												
TOTALES			**$200,707,178.00**	**$200,707,178.00**	**$40,760,518.00**	**$40,760,518.00**	**$38,299,236.74**	**$ 38,299,236.74**	**$38,299,236.74**	**$38,299,236.74**	**-$2,461,281.26**	**$108,776,188.86**	**54.20 %**	**54.20 %**

Coordinador Administrativo
LAF. INDIRA PATRICIA TACU PEREZ

Titular de la Dependencia y/o Entidad
DRA. CINDY ROSSINA SARAVIA LOPEZ

GOBIERNO DEL ESTADO DE CAMPECHE

SECRETARÍA DE FINANZAS

EJERCICIO 2016

REPORTE DE AVANCE FÍSICO-FINANCIERO POR PROGRAMA PRESUPUESTARIO

CRECER EN GRANDE CAMPECHE 2015 - 2021

RAMO:	28 ORGANISMOS PÚBLICOS DESCENTRALIZADOS	**TRIMESTRE:**	Julio - Septiembre
ESTRUCTURA PROGRAMÁTICA		ALINEACIÓN PED	
PROGRAMA PRESUPUESTARIO:	104 Educación Media Superior Tecnológica	**EJE ESTRATÉGICO:**	3 APROVECHAMIENTO DE LA RIQUEZA

OPERATIVO:	X	**INFRAESTRUCTURA:**		**ESTRATÉGICO:**	X	**INSTITUCIONAL:**	

MONTO DEL ORIGEN DE LOS RECURSOS: FONDO Y FUENTE DE FINANCIAMIENTO

ESTATAL:	$104,569,696.00	**FEDERAL:**	$104,569,696.00

AVANCE FINANCIERO (COMPORTAMIENTO DEL AVANCE DEL GASTO POR ACTIVIDAD)

COMPONENTE	INFORMACIÓN GENERAL		COSTO ANUAL		COSTO TRIMESTRAL							EJERCIDO ACUM. AL TRIMESTRE	AVANCE ACUM. AL TRIMESTRE EJERCIDO / ANUAL	AVANCE ACUM. AL TRIMESTRE EJERCIDO / MODIFICADO ANUAL
	UNIDAD PRESUPUESTAL	ACTIVIDAD	APROBADO	MODIFICADO	APROBADO	MODIFICADO	COMPROMETIDO	DEVENGADO	EJERCIDO	PAGADO	DESVIACIÓN			
			$8,432,214.00	$8,432,214.00	$2,083,718.00	$2,083,718.00	$384,422.40	$384,422.40	$384,422.40	$384,422.40	$1,699,295.60	$1,532,286.32	18.17 %	18.17 %
TOTALES			$209,139,392.00	$209,139,392.00	$42,844,236.00	$42,844,236.00	$38,683,659.14	$ 38,683,659.14	$38,683,659.14	$38,683,659.14	-$4,160,576.86	$110,308,475.18	52.74 %	52.74 %

Coordinador Administrativo
LAF. INDIRA PATRICIA TACU PEREZ

Titular de la Dependencia y/o Entidad
DRA. CINDY ROSSINA SARAVIA LOPEZ

GOBIERNO DEL ESTADO DE CAMPECHE

SECRETARÍA DE FINANZAS

EJERCICIO 2016

REPORTE DE AVANCE FÍSICO-FINANCIERO POR PROGRAMA PRESUPUESTARIO

CRECER EN GRANDE CAMPECHE 2015 - 2021

RAMO:	28 ORGANISMOS PÚBLICOS DESCENTRALIZADOS	**TRIMESTRE:**	Julio - Septiembre

ESTRUCTURA PROGRAMATICA		ALINEACIÓN PED	
PROGRAMA PRESUPUESTARIO:	104 Educación Media Superior Tecnológica	**EJE ESTRATÉGICO:**	3 APROVECHAMIENTO DE LA RIQUEZA

OPERATIVO:	X	**INFRAESTRUCTURA:**		**ESTRATÉGICO:**	X	**INSTITUCIONAL:**	

MONTO DEL ORIGEN DE LOS RECURSOS, FONDO Y FUENTE DE FINANCIAMIENTO			
ESTATAL:	$104,569,696.00	**FEDERAL:**	$104,569,696.00

AVANCE FINANCIERO, COMPORTAMIENTO DEL AVANCE DE LAS METAS POR ACTIVIDAD

COMPONENTE	INFORMACIÓN GENERAL		UNIDAD DE MEDIDA	META ANUAL				META TRIMESTRAL				META ACUM. AL TRIMESTRE ALCANZADA	AVANCE ACUM. AL TRIMESTRE ALCANZADA / ANUAL MODIFICADO
	ACTIVIDAD	UNIDAD PRESUPUESTAL		PROGRAMADA	MODIFICADA	ACUMULABLE	VALOR INICIAL	PROGRAMADA	MODIFICADA	ALCANZADA	DESVIACIÓN		
0318 Servicio de educación media superior tecnológica proporcionado													
	0735 Atención a la demanda de la matrícula escolar												
		01 COLEGIO DE ESTUDIOS CIENTÍFICOS Y TECNOLÓGICOS DEL ESTADO DE CAMPECHE (CECYTEC)											
			27 Alumno	18880.00	18880.00	No	4885.00	5080.00	5080.00	4762.00	-318.00	4762.00	25.22 %
	0736 Desarrollo académico y profesionalización del personal que labora en el CECYTEC												
		01 COLEGIO DE ESTUDIOS CIENTÍFICOS Y TECNOLÓGICOS DEL ESTADO DE CAMPECHE (CECYTEC)											
			110 Capacitados	405.00	405.00	Si	330.00	141.00	141.00	161.00	20.00	279.00	68.89 %
	0737 Fortalecer la infraestructura y equipamiento del CECYTEC												
		01 COLEGIO DE ESTUDIOS CIENTÍFICOS Y TECNOLÓGICOS DEL ESTADO DE CAMPECHE (CECYTEC)											
TOTALES				**19285.00**	**19285.00**			**5221.00**	**5221.00**	**4923.00**	**-298.00**	**5041.00**	**26.14 %**

Coordinador Administrativo
LAF. INDIRA PATRICIA TACU PEREZ

Titular de la Dependencia y/o Entidad
DRA. CINDY ROSSINA SARAVIA LOPEZ

GOBIERNO DEL ESTADO DE CAMPECHE

SECRETARÍA DE FINANZAS

EJERCICIO 2016

REPORTE DE AVANCE FÍSICO-FINANCIERO POR PROGRAMA PRESUPUESTARIO

CRECER EN GRANDE CAMPECHE 2015 - 2021

RAMO:	28 ORGANISMOS PÚBLICOS DESCENTRALIZADOS	**TRIMESTRE:**	Julio - Septiembre

ESTRUCTURA PROGRAMÁTICA				ALINEACIÓN PED			
PROGRAMA PRESUPUESTARIO:	104 Educación Media Superior Tecnológica			**EJE ESTRATÉGICO:**	3 APROVECHAMIENTO DE LA RIQUEZA		
OPERATIVO:	X	**INFRAESTRUCTURA:**		**ESTRATÉGICO:**	X	**INSTITUCIONAL:**	

MONTO DEL ORIGEN DE LOS RECURSOS, FONDO Y FUENTE DE FINANCIAMIENTO			
ESTATAL:	$104,569,696.00	**FEDERAL:**	$104,569,696.00

AVANCE FINANCIERO (COMPORTAMIENTO DEL AVANCE DE LAS METAS POR ACTIVIDAD)

COMPONENTE	INFORMACIÓN GENERAL		UNIDAD DE MEDIDA	META ANUAL				META TRIMESTRAL				META ACUM. AL TRIMESTRE ALCANZADA	AVANCE ACUM. AL TRIMESTRE ALCANZADA / ANUAL MODIFICADO
	ACTIVIDAD	UNIDAD PRESUPUESTAL		PROGRAMADA	MODIFICADA	ACUMULABLE	VALOR INICIAL	PROGRAMADA	MODIFICADA	ALCANZADA	DESVIACIÓN		
			482 Plantel	32.00	32.00	No	8.00	8.00	8.00	8.00	0.00	8.00	25.00 %
0319 Atención integral proporcionada													
	0738 Vincular a los alumnos con los sectores que integran la sociedad												
		01 COLEGIO DE ESTUDIOS CIENTÍFICOS Y TECNOLÓGICOS DEL ESTADO DE CAMPECHE (CECYTEC)											
			4 Acción	27.00	27.00	Si	27.00	9.00	9.00	9.00	0.00	21.00	77.78 %
	0739 Realizar actividades extracurriculares												
		01 COLEGIO DE ESTUDIOS CIENTÍFICOS Y TECNOLÓGICOS DEL ESTADO DE CAMPECHE (CECYTEC)											
			4 Acción	60.00	60.00	Si	60.00	11.00	11.00	8.00	-3.00	32.00	53.33 %
TOTALES				19404.00	19404.00			5249.00	5249.00	4948.00	-301.00	5102.00	26.29 %

Coordinador Administrativo
LAF. INDIRA PATRICIA TACU PEREZ

Titular de la Dependencia y/o Entidad
DRA. CINDY ROSSINA SARAVIA LOPEZ

GOBIERNO DEL ESTADO DE CAMPECHE

SECRETARÍA DE FINANZAS

EJERCICIO 2016

REPORTE DE AVANCE FÍSICO-FINANCIERO POR PROGRAMA PRESUPUESTARIO

CRECER EN GRANDE CAMPECHE 2015 - 2021

RAMO:	28 ORGANISMOS PÚBLICOS DESCENTRALIZADOS	**TRIMESTRE:**	Julio - Septiembre
ESTRUCTURA PROGRAMÁTICA		ALINEACIÓN PED	
PROGRAMA PRESUPUESTARIO:	104 Educación Media Superior Tecnológica	**EJE ESTRATÉGICO:**	3 APROVECHAMIENTO DE LA RIQUEZA

OPERATIVO:	X	**INFRAESTRUCTURA:**		**ESTRATÉGICO:**	X	**INSTITUCIONAL:**	

MONTO DEL ORIGEN DE LOS RECURSOS FONDO Y FUENTE DE FINANCIAMIENTO			
ESTATAL:	$104,569,696.00	**FEDERAL:**	$104,569,696.00

COMPORTAMIENTO DE LA COBERTURA DE LOS BENEFICIARIOS

TIPO DE BENEFICIARIO	POBLACIÓN		META ANUAL	ALCANZADO	ACUMULADO ALCANZADO AL TRIMESTRE	AVANCE ALCANZADO	REGIÓN	ZONA		SEXO		INFORMACIÓN COMPLEMENTARIA O JUSTIFICACIÓN DE OBSERVACIONES
	TOTAL	OBJETIVO						URBANA	RURAL	HOMBRE	MUJER	
17 ALUMNOS	26,380	13,238	5,080	4,762	13,572	267.17 %	E Todo el estado	2,250	2,830	2,560	2,520	
48 JÓVENES	26,380	13,238	4,768	1,300	3,200	67.11 %	E Todo el estado	1,100	3,668	2,350	2,418	
TOTALES	**52,760**	**26,476**	**9,848**	**6,062**	**16,772**	**170.31 %**		**3,350**	**6,498**	**4,910**	**4,938**	

Coordinador Administrativo
LAF. INDIRA PATRICIA TACU PEREZ

Titular de la Dependencia y/o Entidad
DRA. CINDY ROSSINA SARAVIA LOPEZ

GOBIERNO DEL ESTADO DE CAMPECHE

SECONT

Presupuesto de Egresos 2016

Evaluación del Presupuesto Basado en Resultados (PbR)

Avance Acumulado de los Indicadores Estratégicos y de Gestión

Datos del Programa **Trimestre:3** **Periodo:** JULIO-SEPTIEMBRE

Ramo Administrativo: 28 ORGANISMOS PÚBLICOS DESCENTRALIZADOS

Unidad Responsable del PP :

01 COLEGIO DE ESTUDIOS CIENTÍFICOS Y TECNOLÓGICOS DEL ESTADO DE CAMPECHE (CECYTEC)

Tipo de PP: Estratico

Denominación de PP: 104 Educación Media Superior Tecnológica

Resumen Narrativo		Indicadores					Metas				
Orden	**Objetivo**	**Nombre del Indicador**	**Formula**	**Tipo de Ind.**	**Dim.**	**Frecuen.**	**Meta 2015 del Indicador**	**Unidad de Medida**	**Alcanzadas del Trimestre**	**Programadas Anual**	**Alcanzadas Acum. al Trim.**	**Avance al Trimestre %**
F720	Contribuir mediante la educación Media Superior Tecnológica al progreso y desarrollo educativo del Estado de Campeche	1111 Variación porcentual de egresados de educacion media superior tecnológica	((Número total de egresados de educación media superior tecnológica en el año actual/Número de egresados de educación media superior tecnológica en el año anterior)-1)x100	ESTRATEGICO	Eficacia	ANUAL	1.46	489 Por ciento	0	3200	0	0
P841	Cobertura de la educación media superior tecnológica consolidada	1112 Porcentaje de absorción del Colegio de Estudios Científicos y Tecnológicos del Estado de Campeche (CECYTEC) en el Estado	(Número de alumnos de nuevo ingreso en el CECYTEC ciclo actual/Alumnos demandantes de educacion media superior en el Estado)x100	ESTRATEGICO	Eficacia	ANUAL	15.6	27 Alumno	0	2078	0	0
C850	0318 Servicio de educación media superior tecnológica proporcionado	1113 Porcentaje de absorción del Colegio de Estudios Científicos y Tecnológicos del Estado de Campeche (CECYTEC) en las areas de influencia	(Número de alumnos de nuevo ingreso en el CECYTEC del ciclo 2015-2016/Alumnos que demandan educación media superior en las áreas de influencia de los planteles)x100	GESTION	Eficacia	ANUAL	33	489 Por ciento	0	2085	0	0
C850.A1089	0735 Atención a la demanda de la matrícula escolar	1115 Costo promedio por plantel atendido en el Estado de Campeche	Costo total de atención a los planteles en el Estado de Campeche/Número de planteles en el Estado de Campeche	GESTION	Eficiencia	ANUAL	29877056	470 Pesos	0	209139392	0	0
C676.A690	0739 Realizar actividades extracurriculares	1119 Porcentaje de actividades extracurriculares	(Número de actividades extracurriculares realizadas/Número de actividades extracurriculares programadas)x100	GESTION	Eficacia	TRIMESTRAL	100	489 Por ciento	11	60	35	58.3333333333
C676.A708	0738 Vincular a los alumnos con los sectores que integran la sociedad	1118 Porcentaje de alumnos beneficiados en los programas de vinculación	(Número de alumnos beneficiados en los programas de vinculación/Número total de alumnos)x100	GESTION	Eficacia	TRIMESTRAL	61	489 Por ciento	600	9800	2900	29.5918367347
C850.A1091	0737 Fortalecer la infraestructura y equipamiento del CECYTEC	1117 Porcentaje de planteles y dirección general con adecuaciones de infraestructura y equipamiento realizadas	(Número de planteles y dirección general con adecuaciones de infraestructura y equipamiento realizadas/Número de planteles y dirección general con adecuaciones de infraestructura yequipamiento programadas)x100	GESTION	Eficacia	TRIMESTRAL	100	489 Por ciento	8	32	24	75
C850.A855	0736 Desarrollo académico y profesionalización del personal que labora en el CECYTEC	0356 Porcentaje de personal capacitado	(Número de personal que recibe capacitación/Número total de personal académico, administrativo y directivo)x100	GESTION	Eficacia	TRIMESTRAL	66.06	489 Por ciento	161	920	279	30.3260869565
C676	0319 Atención integral proporcionada	1114 Porcentaje de alumnos atendidos de manera integral	(Total de alumnos que participan en actividades extracurriculares/Número total de matrícula)x100	GESTION	Eficacia	SEMESTRAL	0	489 Por ciento	0	5000	1200	24

LAF. Indira Patricia Tadú Pérez
Directora Administrativa del CECyTE Campeche

Dra. Cindy Rossina Saravia López
Escribir el nombre del Titular de la dependencia y/o Entidad

San Francisco de Campeche, Campeche; a 2 de Febrero de 2017.
No. De Oficio: DG14/DP027/2017
Asunto: El que se indica.

Lic. Laura Luna García
Secretaria de la Contraloría en el Estado
Presente

Adjunto al presente, los formatos del POA 2016: "Avance Físico – Financiero por Programa Presupuestario" y "Avance Acumulado de los Indicadores Estratégicos y de Gestión", correspondientes al trimestre octubre – diciembre 2016, los cuales fueron capturados, revisados y corregidos en el Sistema de Evaluación Integral (SEI) y Sistema de Indicadores (SI).

Sin más que agregar, reciba un cordial y afectuoso saludo.

Atentamente

Dra. Cindy Rossina Saravia López
Directora General del CECyTEC

GOBIERNO DEL ESTADO DE CAMPECHE
Secretaría de la Contraloría
10 FEB 2017
12:26
RECIBIDO
OFICIALIA DE PARTES

SECRETARÍA DE EDUCACIÓN
SEP
COLEGIO DE ESTUDIOS CIENTÍFICOS Y TECNOLÓGICOS DEL ESTADO DE CAMPECHE
DIRECCIÓN GENERAL
Campeche

C.C.P. C.P. América del Carmen Azar Pérez.- Secretaria de Finanzas en el Estado.
Lic. Carmen Rafael Valle Cambranis.- Subsecretario de Programación y Presupuesto de la SEFIN.
Mtra. Lidia Carrillo Díaz.- Directora General de Evaluación y Fortalecimiento Institucional de la SECONT.
Mtro. Fidel Ramón Alcocer Martínez.- Secretario Técnico del CECyTEC.
LAF. Indira Patricia Tacú Pérez.- Directora Administrativa del CECyTEC
Arq. Nery Celia Rojo Aguilar.- Directora de Planeación del CECyTEC
Expediente

GOBIERNO DEL ESTADO DE CAMPECHE

SECRETARÍA DE FINANZAS

EJERCICIO 2016

REPORTE DE AVANCE FÍSICO-FINANCIERO POR PROGRAMA PRESUPUESTARIO

CRECER EN GRANDE CAMPECHE 2015 - 2021

RAMO:	28 ORGANISMOS PÚBLICOS DESCENTRALIZADOS	**TRIMESTRE:**	Octubre - Diciembre

ESTRUCTURA PROGRAMÁTICA		ALINEACIÓN PED	
PROGRAMA PRESUPUESTARIO:	104 Educación Media Superior Tecnológica	**EJE ESTRATÉGICO:**	3 APROVECHAMIENTO DE LA RIQUEZA

OPERATIVO:	X	**INFRAESTRUCTURA:**		**ESTRATÉGICO:**	X	**INSTITUCIONAL:**	

MONTO DEL ORIGEN DE LOS RECURSOS FONDO Y FUENTE DE FINANCIAMIENTO			
ESTATAL:	$104,569,696.00	**FEDERAL:**	$104,569,696.00

COMPORTAMIENTO DEL EJERCICIO DEL GASTO POR CAPITULO

CAPITULO DEL GASTO	COSTO ANUAL		COSTO TRIMESTRAL							EJERCIDO ACUM. AL TRIMESTRE	AVANCE ACUM. AL TRIMESTRE EJERCIDO/ANUAL	AVANCE ACUM. AL TRIMESTRE EJERCIDO/MODIFICADO ANUAL
	APROBADO	MODIFICADO	APROBADO	MODIFICADO	COMPROMETIDO	DEVENGADO	EJERCIDO	PAGADO	DESVIACIÓN			
4000	$209,139,392.00	$209,139,392.00	$67,617,840.00	$67,617,840.00	$119,121,019.40	$119,121,019.40	$119,121,019.40	$96,431,377.34	$51,503,179.40	$229,429,494.58	109.70 %	109.70 %
TOTALES:	$209,139,392.00	$209,139,392.00	$67,617,840.00	$67,617,840.00	$119,121,019.40	$ 119,121,019.40	$119,121,019.40	$96,431,377.34	$51,503,179.40	$229,429,494.58	109.70 %	109.70 %

Coordinador Administrativo
LAF. INDIRA PATRICIA TACU PEREZ

Titular de la Dependencia y/o Entidad
DRA. CINDY ROSSINA SARAVIA LOPEZ

mié, 1 feb 2017 09:56:56 -0600

GOBIERNO DEL ESTADO DE CAMPECHE

SECRETARÍA DE FINANZAS

EJERCICIO 2016

REPORTE DE AVANCE FÍSICO-FINANCIERO POR PROGRAMA PRESUPUESTARIO

CRECER EN GRANDE CAMPECHE 2015 - 2021

RAMO:	28 ORGANISMOS PÚBLICOS DESCENTRALIZADOS	**TRIMESTRE:**	Octubre - Diciembre

ESTRUCTURA PROGRAMÁTICA | **ALINEACIÓN PED**

PROGRAMA PRESUPUESTARIO:	104 Educación Media Superior Tecnológica	**EJE ESTRATÉGICO:**	3 APROVECHAMIENTO DE LA RIQUEZA

OPERATIVO:	X	**INFRAESTRUCTURA:**		**ESTRATÉGICO:**	X	**INSTITUCIONAL:**	

MONTO DEL ORIGEN DE LOS RECURSOS: FONDO Y FUENTE DE FINANCIAMIENTO

ESTATAL:	$104,569,696.00	**FEDERAL:**	$104,569,696.00

AVANCE FINANCIERO (COMPORTAMIENTO DEL AVANCE DEL GASTO POR ACTIVIDAD)

COMPONENTE	INFORMACIÓN GENERAL		COSTO ANUAL		COSTO TRIMESTRAL							EJERCIDO ACUM. AL TRIMESTRE	AVANCE ACUM. AL TRIMESTRE EJERCIDO / ANUAL	AVANCE ACUM. AL TRIMESTRE EJERCIDO / MODIFICADO ANUAL
	UNIDAD PRESUPUESTAL	ACTIVIDAD	APROBADO	MODIFICADO	APROBADO	MODIFICADO	COMPROMETIDO	DEVENGADO	EJERCIDO	PAGADO	DESVIACIÓN			
0318 Servicio de educación media superior tecnológica proporcionado														
	01 COLEGIO DE ESTUDIOS CIENTÍFICOS Y TECNOLÓGICOS DEL ESTADO DE CAMPECHE (CECYTEC)													
		0735 Atención a la demanda de la matrícula escolar												
			$158,623,340.00	$158,623,340.00	$53,660,952.00	$53,660,952.00	$115,794,112.32	$115,794,112.32	$115,794,112.32	$93,104,470.26	$62,133,160.32	$216,982,637.55	136.79 %	136.79 %
		0736 Desarrollo académico y profesionalización del personal que labora en el CECYTEC												
			$9,369,190.00	$9,369,190.00	$3,902,170.00	$3,902,170.00	$440,521.15	$440,521.15	$440,521.15	$440,521.15	-$3,461,648.85	$4,372,218.26	46.67 %	46.67 %
		0737 Fortalecer la infraestructura y equipamiento del CECYTEC												
			$25,907,760.00	$25,907,760.00	$4,483,382.00	$4,483,382.00	$2,441,706.20	$2,441,706.20	$2,441,706.20	$2,441,706.20	-$2,041,675.80	$5,104,268.98	19.70 %	19.70 %
0319 Atención integral proporcionada														
	01 COLEGIO DE ESTUDIOS CIENTÍFICOS Y TECNOLÓGICOS DEL ESTADO DE CAMPECHE (CECYTEC)													
		0738 Vincular a los alumnos con los sectores que integran la sociedad												
			$6,806,888.00	$6,806,888.00	$2,228,338.00	$2,228,338.00	$133,609.21	$133,609.21	$133,609.21	$133,609.21	-$2,094,728.79	$1,127,012.95	16.56 %	16.56 %
		0739 Realizar actividades extracurriculares												
TOTALES			**$200,707,178.00**	**$200,707,178.00**	**$64,274,842.00**	**$64,274,842.00**	**$118,809,948.88**	**$ 118,809,948.88**	**$118,809,948.88**	**$96,120,306.82**	**$54,535,106.88**	**$227,586,137.74**	**113.39 %**	**113.39 %**

Coordinador Administrativo
LAF. INDIRA PATRICIA TACU PEREZ

Titular de la Dependencia y/o Entidad
DRA. CINDY ROSSINA SARAVIA LOPEZ

mié, 1 feb 2017 09:57:57 -0600

GOBIERNO DEL ESTADO DE CAMPECHE

SECRETARÍA DE FINANZAS

EJERCICIO 2016

REPORTE DE AVANCE FÍSICO-FINANCIERO POR PROGRAMA PRESUPUESTARIO

CRECER EN GRANDE CAMPECHE 2015 - 2021

RAMO:	28 ORGANISMOS PÚBLICOS DESCENTRALIZADOS					**TRIMESTRE:**	Octubre - Diciembre		
ESTRUCTURA PROGRAMATICA						ALINEACIÓN PED			
PROGRAMA PRESUPUESTARIO:	104 Educación Media Superior Tecnológica					**EJE ESTRATÉGICO:**	3 APROVECHAMIENTO DE LA RIQUEZA		
OPERATIVO:	X	**INFRAESTRUCTURA:**		**ESTRATÉGICO:**	X	**INSTITUCIONAL:**			
MONTO DEL ORIGEN DE LOS RECURSOS, FONDO Y FUENTE DE FINANCIAMIENTO									
ESTATAL:	$104,569,696.00					**FEDERAL:**	$104,569,696.00		

AVANCE FINANCIERO (COMPORTAMIENTO DEL AVANCE DEL GASTO POR ACTIVIDAD)

COMPONENTE	INFORMACIÓN GENERAL		COSTO ANUAL		COSTO TRIMESTRAL							EJERCIDO ACUM. AL TRIMESTRE	AVANCE ACUM. AL TRIMESTRE EJERCIDO / ANUAL	AVANCE ACUM. AL TRIMESTRE EJERCIDO / MODIFICADO ANUAL
	UNIDAD PRESUPUESTAL	ACTIVIDAD	APROBADO	MODIFICADO	APROBADO	MODIFICADO	COMPROMETIDO	DEVENGADO	EJERCIDO	PAGADO	DESVIACIÓN			
			$8,432,214.00	$8,432,214.00	$3,342,998.00	$3,342,998.00	$311,070.52	$311,070.52	$311,070.52	$311,070.52	-$3,031,927.48	$1,843,356.84	21.86 %	21.86 %

TOTALES	$209,139,392.00	$209,139,392.00	$67,617,840.00	$67,617,840.00	$119,121,019.40	$ 119,121,019.40	$119,121,019.40	$96,431,377.34	$51,503,179.40	$229,429,494.58	109.70 %	109.70 %

Coordinador Administrativo
LAF. INDIRA PATRICIA TACU PEREZ

Titular de la Dependencia y/o Entidad
DRA. CINDY ROSSINA SARAVIA LOPEZ

mié, 1 feb 2017 09:57:57 -0600

GOBIERNO DEL ESTADO DE CAMPECHE

SECRETARÍA DE FINANZAS

EJERCICIO 2016

REPORTE DE AVANCE FÍSICO-FINANCIERO POR PROGRAMA PRESUPUESTARIO

CRECER EN GRANDE CAMPECHE 2015 - 2021

RAMO:	28 ORGANISMOS PÚBLICOS DESCENTRALIZADOS	**TRIMESTRE:**	Octubre - Diciembre

ESTRUCTURA PROGRAMÁTICA | **ALINEACIÓN PED**

PROGRAMA PRESUPUESTARIO:	104 Educación Media Superior Tecnológica	**EJE ESTRATÉGICO:**	3 APROVECHAMIENTO DE LA RIQUEZA

OPERATIVO:	X	**INFRAESTRUCTURA:**		**ESTRATÉGICO:**	X	**INSTITUCIONAL:**	

MONTO DEL ORIGEN DE LOS RECURSOS FONDO Y FUENTE DE FINANCIAMIENTO

ESTATAL:	$104,569,696.00	**FEDERAL:**	$104,569,696.00

AVANCE FINANCIERO (COMPORTAMIENTO DEL AVANCE DE LAS METAS POR ACTIVIDAD)

COMPONENTE	INFORMACIÓN GENERAL		UNIDAD DE MEDIDA	META ANUAL				META TRIMESTRAL				META ACUM. AL TRIMESTRE ALCANZADA	AVANCE ACUM. AL TRIMESTRE ALCANZADA / ANUAL MODIFICADO
	ACTIVIDAD	UNIDAD PRESUPUESTAL		PROGRAMADA	MODIFICADA	ACUMULABLE	VALOR INICIAL	PROGRAMADA	MODIFICADA	ALCANZADA	DESVIACIÓN		
0318 Servicio de educación media superior tecnológica proporcionado													
	0735 Atención a la demanda de la matrícula escolar												
		01 COLEGIO DE ESTUDIOS CIENTÍFICOS Y TECNOLÓGICOS DEL ESTADO DE CAMPECHE (CECYTEC)											
			27 Alumno	18880.00	18880.00	No	4885.00	5080.00	5080.00	4762.00	318.00	4762.00	25.22 %
	0736 Desarrollo académico y profesionalización del personal que labora en el CECYTEC												
		01 COLEGIO DE ESTUDIOS CIENTÍFICOS Y TECNOLÓGICOS DEL ESTADO DE CAMPECHE (CECYTEC)											
			110 Capacitados	405.00	405.00	Si	330.00	113.00	113.00	244.00	131.00	523.00	129.14 %
	0737 Fortalecer la infraestructura y equipamiento del CECYTEC												
		01 COLEGIO DE ESTUDIOS CIENTÍFICOS Y TECNOLÓGICOS DEL ESTADO DE CAMPECHE (CECYTEC)											
TOTALES				**19285.00**	**19285.00**			**5193.00**	**5193.00**	**5006.00**	**-187.00**	**5285.00**	**27.40 %**

Coordinador Administrativo
LAF. INDIRA PATRICIA TACU PEREZ

Titular de la Dependencia y/o Entidad
DRA. CINDY ROSSINA SARAVIA LOPEZ

mié, 1 feb 2017 09:57:43 -0600

GOBIERNO DEL ESTADO DE CAMPECHE

SECRETARÍA DE FINANZAS

EJERCICIO 2016

REPORTE DE AVANCE FÍSICO-FINANCIERO POR PROGRAMA PRESUPUESTARIO

CRECER EN GRANDE CAMPECHE 2015 - 2021

RAMO:	28 ORGANISMOS PÚBLICOS DESCENTRALIZADOS	**TRIMESTRE:**	Octubre - Diciembre

ESTRUCTURA PROGRAMÁTICA | **ALINEACIÓN PED**

PROGRAMA PRESUPUESTARIO:	104 Educación Media Superior Tecnológica	**EJE ESTRATÉGICO:**	3 APROVECHAMIENTO DE LA RIQUEZA

OPERATIVO:	X	**INFRAESTRUCTURA:**		**ESTRATÉGICO:**	X	**INSTITUCIONAL:**	

MONTO DEL ORIGEN DE LOS RECURSOS FONDO Y FUENTE DE FINANCIAMIENTO

ESTATAL:	$104,569,696.00	**FEDERAL:**	$104,569,696.00

AVANCE FINANCIERO (COMPORTAMIENTO DEL AVANCE DE LAS METAS POR ACTIVIDAD)

COMPONENTE	INFORMACIÓN GENERAL		UNIDAD DE MEDIDA	META ANUAL				META TRIMESTRAL				META ACUM. AL TRIMESTRE ALCANZADA	AVANCE ACUM. AL TRIMESTRE ALCANZADA / ANUAL MODIFICADO
	ACTIVIDAD	UNIDAD PRESUPUESTAL		PROGRAMADA	MODIFICADA	ACUMULABLE	VALOR INICIAL	PROGRAMADA	MODIFICADA	ALCANZADA	DESVIACIÓN		
			482 Plantel	32.00	32.00	No	8.00	8.00	8.00	8.00	0.00	8.00	25.00 %
0319 Atención integral proporcionada													
	0738 Vincular a los alumnos con los sectores que integran la sociedad												
		01 COLEGIO DE ESTUDIOS CIENTÍFICOS Y TECNOLÓGICOS DEL ESTADO DE CAMPECHE (CECYTEC)											
			4 Acción	27.00	27.00	Si	27.00	6.00	6.00	6.00	0.00	27.00	100.00 %
	0739 Realizar actividades extracurriculares												
		01 COLEGIO DE ESTUDIOS CIENTÍFICOS Y TECNOLÓGICOS DEL ESTADO DE CAMPECHE (CECYTEC)											
			4 Acción	60.00	60.00	Si	60.00	25.00	25.00	22.00	-3.00	54.00	90.00 %

TOTALES	**19404.00**	**19404.00**		**5232.00**	**5232.00**	**5042.00**	**-190.00**	**5374.00**	**27.70 %**

Coordinador Administrativo
LAF. INDIRA PATRICIA TACU PEREZ

Titular de la Dependencia y/o Entidad
DRA. CINDY ROSSINA SARAVIA LOPEZ

mié, 1 feb 2017 09:57:43 -0600

GOBIERNO DEL ESTADO DE CAMPECHE

SECRETARÍA DE FINANZAS

EJERCICIO 2016

REPORTE DE AVANCE FÍSICO-FINANCIERO POR PROGRAMA PRESUPUESTARIO

CRECER EN GRANDE CAMPECHE 2015 - 2021

RAMO:	28 ORGANISMOS PÚBLICOS DESCENTRALIZADOS	**TRIMESTRE:**	Octubre - Diciembre
ESTRUCTURA PROGRAMÁTICA		ALINEACIÓN PED	
PROGRAMA PRESUPUESTARIO:	104 Educación Media Superior Tecnológica	**EJE ESTRATÉGICO:**	3 APROVECHAMIENTO DE LA RIQUEZA

OPERATIVO:	X	**INFRAESTRUCTURA:**		**ESTRATÉGICO:**	X	**INSTITUCIONAL:**	
---	---	---	---	---	---	---	---

MONTO DEL ORIGEN DE LOS RECURSOS: FONDO Y FUENTE DE FINANCIAMIENTO			
ESTATAL:	$104,569,696.00	**FEDERAL:**	$104,569,696.00

COMPORTAMIENTO DE LA COBERTURA DE LOS BENEFICIARIOS

TIPO DE BENEFICIARIO	POBLACIÓN		META ANUAL	ALCANZADO	ACUMULADO ALCANZADO AL TRIMESTRE	AVANCE ALCANZADO	REGIÓN	ZONA		SEXO		INFORMACIÓN COMPLEMENTARIA O JUSTIFICACIÓN DE OBSERVACIONES
	TOTAL	OBJETIVO						URBANA	RURAL	HOMBRE	MUJER	
17 ALUMNOS	26,380	13,238	5,080	4,762	18,334	360.91 %	E Todo el estado	2,250	2,830	2,560	2,520	
48 JÓVENES	26,380	13,238	4,768	3,118	6,318	132.51 %	E Todo el estado	1,100	3,668	2,350	2,418	
TOTALES	52,760	26,476	9,848	7,880	24,652	250.32 %		3,350	6,498	4,910	4,938	

Coordinador Administrativo
LAF. INDIRA PATRICIA TACU PEREZ

Titular de la Dependencia y/o Entidad
DRA. CINDY ROSSINA SARAVIA LOPEZ

mié, 1 feb 2017 09:57:28 -0600

GOBIERNO DEL ESTADO DE CAMPECHE

Presupuesto de Egresos 2016

Evaluación del Presupuesto Basado en Resultados (PbR)

Avance Acumulado de los Indicadores Estratégicos y de Gestión

Datos del Programa

Trimestre:4 **Periodo:** OCTUBRE-DICIEMBRE

Ramo Administrativo: 28 ORGANISMOS PÚBLICOS DESCENTRALIZADOS

Unidad Responsable del PP :

01 COLEGIO DE ESTUDIOS CIENTÍFICOS Y TECNOLÓGICOS DEL ESTADO DE CAMPECHE (CECYTEC)

Tipo de PP: Estratico

Denominación de PP: 104 Educación Media Superior Tecnológica

Resumen Narrativo

		Indicadores						Metas				
Orden	**Objetivo**	**Nombre del Indicador**	**Formula**	**Tipo de Ind.**	**Dim.**	**Frecuen.**	**Meta 2015 del Indicador**	**Unidad de Medida**	**Alcanzadas del Trimestre**	**Programadas Anual**	**Alcanzadas Acum. al Trim.**	**Avance al Trimestre %**
F720	Contribuir mediante la educación Media Superior Tecnológica al progreso y desarrollo educativo del Estado de Campeche	1111 Variación porcentual de egresados de educación media superior tecnológica	((Número total de egresados de educación media superior tecnológica en el año actual/Número de egresados de educación media superior tecnológica en el año anterior)-1)x100	ESTRATEGICO	Eficacia	ANUAL	1.46	489 Por ciento	3737	3200	3737	116.78125
P841	Cobertura de la educación media superior tecnológica consolidada	1112 Porcentaje de absorción del Colegio de Estudios Científicos y Tecnológicos del Estado de Campeche (CECYTEC) en el Estado	(Número de alumnos de nuevo ingreso en el CECYTEC ciclo actual/Alumnos demandantes de educacion media superior en el Estado)x100	ESTRATEGICO	Eficacia	ANUAL	15.6	27 Alumno	2004	2078	2004	96.4388835419
C850	0318 Servicio de educación media superior tecnológica proporcionado	1113 Porcentaje de absorción del Colegio de Estudios Científicos y Tecnológicos del Estado de Campeche (CECYTEC) en las areas de influencia	(Número de alumnos de nuevo ingreso en el CECYTEC del ciclo 2015-2016/Alumnos que demandan educación media superior en las áreas de influencia de los planteles)x100	GESTION	Eficacia	ANUAL	33	489 Por ciento	2004	2085	2004	96.1151079137
C850.A1089	0735 Atención a la demanda de la matrícula escolar	1115 Costo promedio por plantel atendido en el Estado de Campeche	Costo total de atención a los planteles en el Estado de Campeche/Número de planteles en el Estado de Campeche	GESTION	Eficiencia	ANUAL	29877056	470 Pesos	209139392	209139392	209139392	100
C676.A690	0739 Realizar actividades extracurriculares	1119 Porcentaje de actividades extracurriculares	(Número de actividades extracurriculares realizadas/Número de actividades extracurriculares programadas)x100	GESTION	Eficacia	TRIMESTRAL	100	489 Por ciento	25	60	60	100
C676.A708	0738 Vincular a los alumnos con los sectores que integran la sociedad	1118 Porcentaje de alumnos beneficiados en los programas de vinculación	(Número de alumnos beneficiados en los programas de vinculación/Número total de alumnos)x100	GESTION	Eficacia	TRIMESTRAL	82	489 Por ciento	1000	9800	3900	39.7959183673
C850.A1091	0737 Fortalecer la infraestructura y equipamiento del CECYTEC	1117 Porcentaje de planteles y dirección general con adecuaciones de infraestructura y equipamiento realizadas	(Número de planteles y dirección general con adecuaciones de infraestructura y equipamiento realizadas/Número de planteles y dirección general con adecuaciones de infraestructura yequipamiento programadas)x100	GESTION	Eficacia	TRIMESTRAL	100	489 Por ciento	8	32	32	100
C850.A855	0736 Desarrollo académico y profesionalización del personal que labora en el CECYTEC	0456 Porcentaje de personal capacitado	(Número de personal que recibe capacitación/Número total de personal académico, administrativo y directivo)x100	GESTION	Eficacia	TRIMESTRAL	92	489 Por ciento	244	920	523	56.847826087
C676	0319 Atención integral proporcionada	1114 Porcentaje de alumnos atendidos de manera integral	(Total de alumnos que participan en actividades extracurriculares/Número total de matrícula)x100	GESTION	Eficacia	SEMESTRAL	0	489 Por ciento	2600	5000	3800	76

LAE. Indira Patricia Tacu Pérez
Directora Administrativa del CECyTE Campeche

Dra. Cindy Rossina Saravia López
Escriba el nombre del Titular de la dependencia y/o Entidad

ANEXOS

CUENTA PÚBLICA 2016
Relación de Bienes Inmuebles que Componen el Patrimonio
(Pesos)

ENTE PÚBLICO: COLEGIO DE ESTUDIOS CIENTIFICOS Y TECNOLOGICOS DEL ESTADO DE CAMPECHE

Código	Descripción del Bien Inmueble	Valor en libros
581000010001	TERRENOS CECYTEC	16,078,945.00
589100010001	INMUEBLE DIRECCION GENERAL	4,838,787.00
589100010002	INMUEBLE BONFIL	18,886,311.00
589100010003	INMUEBLE PALIZADA	16,930,351.00
589100010004	INMUEBLE HOPELCHEN	18,171,446.00
589100010005	INMUEBLE POMUCH	19,245,851.00
589100010006	INMUEBLE MIGUEL HIDALGO	19,786,978.00
589100010007	INMUEBLE CARRILLO PUERTO	19,022,992.00
589100010008	INMUEBLE CAMPECHE	23,060,642.00
589100010009	Techumbre Cancha Estructural de Pomuch	546,160.00
589100010010	Techumbre Cancha Estructural de Pomuch	581,561.00
589100010011	Construcción de Edificios	68,345.00
589100010012	Mantenimiento de Edificios	200,461.00
589100010013	Edificación de Nevería	60,100.00
589100010014	Estimacion unica Edificación de Nevería	140,233.00
589100010015	Primera Estimación Espacio para Tutorías	196,284.00
589100010016	Segunda Estimación y Finiquito de Espacio para Tutorías	148,134.00
589100010017	Edificación de Firme de Concreto	188,033.00
589100010018	Edificación de Monumento	115,020.00
589100010019	Ampliación de Firme de Concreto en Losa 3x2 metros	59,574.00
589100010020	Estimación 1, relativa a la Rehabilitación de la plaza civica, Anticipo 30% Pomuch y Miguel Hidalgo	389,801.00
589100010021	Estimación 2, relativa a la Rehabilitación de la plaza civica, asi como cancha de usos multiples, Pomuch y Miguel Hidalgo	169,336.00
589100010022	Estimación 3, relativa a la Rehabilitación de la plaza civica, asi como cancha de usos multiples, Pomuch y Miguel Hidalgo	412,229.00
589100010023	Edificación de Porton Estructural en entrada principal del estacionamiento del plantel campeche	113,523.00
589100010024	Construcción de Espacios para Tutorias, con 7 cubiculos, 30% de Anticipo	173,946.00
589100010025	Estimación por Edificación y Finiquito del 70% de Espacios para Impartición de Tutorias	405,874.00
589100010026	Anticipo para la Construcción de Techumbre Estructural en Cancha, Anticipo de 30%	922,530.00
589100010027	Edificación de Bodegas con Medidas de 7X8 Metros, Anticipo	149,246.00
589100010028	Primera Estimación de la Edificación de Bodega de 7X8, Menos 30% de Amortización	131,315.00
589100010029	Segunda Estimación y Finiquito de la Edificación de Bodega de 7X8 Metros, Menos 30% de Amortización	216,925.00
589100010030	Edificación de Cimiento para Asentamiento de Estructura de Invernadero	82,633.00
589100010031	Suministro e Instalación de Invernadero de 8.00 X 15.00	122,000.00
589100010032	Anticipo para la Construcción de Espacio Cultural y Salón de Danza	1,448,247.00
589100010033	Construcción de Cisterna de 4.50 X 4.50 X 3.00 Mtrs	181,070.00
589100010034	Bienes Inmuebles FAAM	3,127,864.00
589100010035	Anticipo para la contrucción de Techumbre Estructural en Cancha	483,309.00
589100010036	Anticipo para la Construcción de Espacio para Tutorías con 7 Cubiculos, 30% de Anticipo	183,167.00
589100010037	Estimación por Edificación, Finiquito de la Obra, de Espacio para la Impartición de Tutorías	427,390.00
589100010038	Construcción de Techumbre Estructural en Cancha	422,501.00
589100010039	Primera Estimación para Construcción de Techumbre Estructural en Cancha	114,539.00
589100010040	Segunda Estimación para Construcción de Techumbre Estructural en Cancha	441,110.00
589100010041	Tercera Estimación y Finiquito para Construcción de Techumbre Estructural en Cancha	430,185.00
589100010042	Construcción de Techumbre Estructural en Cancha, Anticipo 30%	469,872.00

CUENTA PÚBLICA 2016
Relación de Bienes Inmuebles que Componen el Patrimonio
(Pesos)

Código	Descripción del Bien Inmueble	Valor en libros
589100010043	Construcción de Andador para Conección de Edificio A, a Salón de Danza	666,472.00
589100010044	Primera Estimación para Construcción de Techumbre Estructural en Cancha, 30% de Anticipo	336,911.00
589100010045	Segunda Estimación y Finiquito para la Construcción de Techumbre Estructural en Cancha	759,456.00

09/03/2017 10:38:58Borrador CNS-23

CUENTA PÚBLICA 2016
Relación de Bienes Muebles que Componen el Patrimonio
(Pesos)

ENTE PÚBLICO: COLEGIO DE ESTUDIOS CIENTIFICOS Y TECNOLOGICOS DEL ESTADO DE CAMPECHE

Código	Descripción del Bien Mueble	Valor en Libros
511100040001	ARCHIVERO	3,793.00
511100040002	ARCHIVERO	3,793.00
511100040003	ARCHIVERO	3,793.00
511100040004	ARCHIVERO	3,793.00
511100040005	ARCHIVERO	3,793.00
511100040006	ARCHIVERO	3,793.00
511100040007	ARCHIVERO	3,793.00
511100040008	ARCHIVERO	2,432.00
511100040009	ARCHIVERO	2,400.00
511100040010	ARCHIVERO	2,400.00
511100040011	ARCHIVERO	2,400.00
511100040015	ARCHIVERO A BASE DE ALUMINIO CHAMPAN CON PUERTAS ABATIBLES	17,864.00
511100040017	ARCHIVERO DE 3 NIVELES	6,204.00
511100040018	ARCHIVERO DE 3 NIVELES	6,204.00
511100040019	ARCHIVERO DE 4 GAVETAS	2,940.00
511100040020	Archivero de 4 gavetas 40x50x125 cm	6,261.00
511100040021	ARCHIVERO DE 4 GAVETAS METALICO ARENA/ENC/OSC C/LLAVE	4,672.00
511100040022	ARCHIVERO DE 4 GAVETAS METALICO ARENA/ENC/OSC C/LLAVE	4,672.00
511100040023	ARCHIVERO DE ACERO DE 2 GAVETAS	2,958.00
511100040024	ARCHIVERO DE ACERO DE 2 GAVETAS	2,958.00
511100040025	ARCHIVERO DE ACERO DE 2 GAVETAS	2,958.00
511100040026	ARCHIVERO DE ACERO DE 2 GAVETAS	2,958.00
511100040027	ARCHIVERO DE ACERO DE 2 GAVETAS	2,958.00
511100040030	ARCHIVERO DE ACERO DE 4 GAVETAS	2,958.00
511100040031	ARCHIVERO DE ACERO DE 4 GAVETAS	3,499.00
511100040032	ARCHIVERO DE LAMINA DE 132X28X63	3,499.00
511100040033	ARCHIVERO DE LAMINA DE ACERO	3,499.00
511100040034	ARCHIVERO DE LAMINA DE ACERO	3,499.00
511100040035	ARCHIVERO DE LAMINA DE ACERO	3,499.00
511100040036	ARCHIVERO DE LAMINA DE ACERO	3,499.00
511100040037	ARCHIVERO DE LAMINA DE ACERO	3,499.00
511100040038	ARCHIVERO DE LAMINA DE ACERO 4 CAJONES	3,499.00
511100040039	ARCHIVERO DE LAMINA DE ACERO 4 CAJONES	3,499.00
511100040040	ARCHIVERO DE LAMINA DE ACERO 4 CAJONES	3,499.00
511100040041	ARCHIVERO DE LAMINA DE ACERO 4 CAJONES	3,499.00
511100040042	ARCHIVERO DE LAMINA DE ACERO 4 CAJONES	3,499.00
511100040043	ARCHIVERO DE MADERA DE 4 CAJONES	2,404.00

CUENTA PÚBLICA 2016
Relación de Bienes Muebles que Componen el Patrimonio
(Pesos)

Código	Descripción del Bien Mueble	Valor en Libros
511100040044	ARCHIVERO DOS GAVETAS	3,409.00
511100040052	ARCHIVERO ESTANTE	2,444.00
511100040053	ARCHIVERO MELAMINICO DE 2 GAVETAS	2,805.00
511100040054	ARCHIVERO MELAMINICO DE 2 GAVETAS	2,805.00
511100040055	ARCHIVERO MELAMINICO DE 2 GAVETAS	2,805.00
511100040056	ARCHIVERO MELAMINICO DE 2 GAVETAS	2,805.00
511100040057	ARCHIVERO MELAMINICO DE 2 GAVETAS	2,805.00
511100040058	ARCHIVERO MELAMINICO DE 2 GAVETAS	2,805.00
511100040059	ARCHIVERO MELAMINICO DE 2 GAVETAS	2,805.00
511100040060	ARCHIVERO MELAMINICO DE 4 GAVETAS	4,353.00
511100040061	ARCHIVERO MELAMINICO DE 4 GAVETAS	4,353.00
511100040062	ARCHIVERO MELAMINICO DE 4 GAVETAS	4,353.00
511100040063	ARCHIVERO MELAMINICO DE 4 GAVETAS	4,353.00
511100040064	ARCHIVERO MELAMINICO DE 4 GAVETAS	4,353.00
511100040065	ARCHIVERO MELAMINICO DE 4 GAVETAS	4,353.00
511100040066	ARCHIVERO MELAMINICO DE 4 GAVETAS	4,353.00
511100040067	ARCHIVERO MELAMINICO DE 4 GAVETAS	4,353.00
511100040068	ARCHIVERO MELAMINICO DE 4 GAVETAS	4,353.00
511100040069	ARCHIVERO METALICO	2,404.00
511100040070	ARCHIVERO METALICO	4,778.00
511100040071	ARCHIVERO METALICO	4,778.00
511100040072	ARCHIVERO METALICO	4,778.00
511100040073	ARCHIVERO METALICO	4,778.00
511100040074	ARCHIVERO METALICO	4,778.00
511100040075	ARCHIVERO METALICO	4,778.00
511100040076	ARCHIVERO METALICO	3,665.00
511100040077	ARCHIVERO METALICO	3,665.00
511100040080	ARCHIVERO METALICO 4 CAJONES	2,760.00
511100040081	ARCHIVERO METALICO 4 CAJONES	3,499.00
511100040082	ARCHIVERO METALICO 4 CAJONES	3,499.00
511100040083	ARCHIVERO METALICO 4 CAJONES	3,499.00
511100040084	ARCHIVERO METALICO 4 CAJONES	3,499.00
511100040085	ARCHIVERO METALICO 4 CAJONES	3,499.00
511100040086	ARCHIVERO METALICO 4 CAJONES	3,499.00
511100040087	ARCHIVERO METALICO 4 CAJONES	3,499.00
511100040088	ARCHIVERO METALICO 4 CAJONES	3,499.00
511100040089	ARCHIVERO METALICO 4 CAJONES	3,499.00
511100040090	ARCHIVERO METALICO 4 CAJONES	3,499.00
511100040091	ARCHIVERO METALICO 4 CAJONES	3,499.00

CUENTA PÚBLICA 2016
Relación de Bienes Muebles que Componen el Patrimonio
(Pesos)

Código	Descripción del Bien Mueble	Valor en Libros
511100040094	ARCHIVERO METALICO 4 GAVETAS	3,749.00
511100040095	ARCHIVERO METALICO 4 GAVETAS	3,499.00
511100040098	ARCHIVERO METALICO DE 2 GAVETAS	2,805.00
511100040099	ARCHIVERO METALICO DE 2 GAVETAS	2,805.00
511100040100	ARCHIVERO METALICO DE 2 GAVETAS	2,805.00
511100040101	ARCHIVERO METALICO DE 2 GAVETAS	2,805.00
511100040102	ARCHIVERO METALICO DE 2 GAVETAS	2,805.00
511100040103	ARCHIVERO METALICO DE 2 GAVETAS	2,805.00
511100040104	ARCHIVERO METALICO DE 2 GAVETAS	2,805.00
511100040106	ARCHIVERO METALICO DE 2 GAVETAS ESTRUCTURA FABRICADA EN LAMINA	3,004.00
511100040107	ARCHIVERO METALICO DE 2 GAVETAS ESTRUCTURA FABRICADA EN LAMINA	3,004.00
511100040108	ARCHIVERO METALICO DE 2 GAVETAS ESTRUCTURA FABRICADA EN LAMINA	3,004.00
511100040109	ARCHIVERO METALICO DE 2 GAVETAS ESTRUCTURA FABRICADA EN LAMINA	3,004.00
511100040110	ARCHIVERO METALICO DE 2 GAVETAS ESTRUCTURA FABRICADA EN LAMINA	3,004.00
511100040111	ARCHIVERO METALICO DE 2 GAVETAS ESTRUCTURA FABRICADA EN LAMINA	3,004.00
511100040112	ARCHIVERO METALICO DE 2 GAVETAS ESTRUCTURA FABRICADA EN LAMINA	3,004.00
511100040113	ARCHIVERO METALICO DE 2 GAVETAS ESTRUCTURA FABRICADA EN LAMINA	3,004.00
511100040114	ARCHIVERO METALICO DE 2 GAVETAS ESTRUCTURA FABRICADA EN LAMINA	3,004.00
511100040115	ARCHIVERO METALICO DE 2 GAVETAS ESTRUCTURA FABRICADA EN LAMINA	3,004.00
511100040116	ARCHIVERO METALICO DE 2 GAVETAS ESTRUCTURA FABRICADA EN LAMINA	3,004.00
511100040117	ARCHIVERO METALICO DE 2 GAVETAS ESTRUCTURA FABRICADA EN LAMINA	3,004.00
511100040118	ARCHIVERO METALICO DE 2 GAVETAS ESTRUCTURA FABRICADA EN LAMINA	3,004.00
511100040119	ARCHIVERO METALICO DE 2 GAVETAS ESTRUCTURA FABRICADA EN LAMINA	3,004.00
511100040120	ARCHIVERO METALICO DE 2 GAVETAS ESTRUCTURA FABRICADA EN LAMINA	3,004.00
511100040121	ARCHIVERO METALICO DE 2 GAVETAS ESTRUCTURA FABRICADA EN LAMINA	3,004.00
511100040122	ARCHIVERO METALICO DE 2 GAVETAS ESTRUCTURA FABRICADA EN LAMINA	3,004.00
511100040123	ARCHIVERO METALICO DE 2 GAVETAS ESTRUCTURA FABRICADA EN LAMINA	3,004.00
511100040124	ARCHIVERO METALICO DE 2 GAVETAS ESTRUCTURA FABRICADA EN LAMINA	3,004.00
511100040125	ARCHIVERO METALICO DE 2 GAVETAS ESTRUCTURA FABRICADA EN LAMINA	3,004.00
511100040126	ARCHIVERO METALICO DE 2 GAVETAS ESTRUCTURA FABRICADA EN LAMINA	3,004.00
511100040127	ARCHIVERO METALICO DE 2 GAVETAS ESTRUCTURA FABRICADA EN LAMINA	3,004.00
511100040128	ARCHIVERO METALICO DE 2 GAVETAS ESTRUCTURA FABRICADA EN LAMINA	3,004.00
511100040129	ARCHIVERO METALICO DE 2 GAVETAS ESTRUCTURA FABRICADA EN LAMINA	3,004.00
511100040130	ARCHIVERO METALICO DE 2 GAVETAS ESTRUCTURA FABRICADA EN LAMINA	3,004.00
511100040131	ARCHIVERO METALICO DE 2 GAVETAS ESTRUCTURA FABRICADA EN LAMINA	3,004.00
511100040132	ARCHIVERO METALICO DE 2 GAVETAS ESTRUCTURA FABRICADA EN LAMINA	3,004.00
511100040133	ARCHIVERO METALICO DE 2 GAVETAS ESTRUCTURA FABRICADA EN LAMINA	3,004.00
511100040134	ARCHIVERO METALICO DE 2 GAVETAS ESTRUCTURA FABRICADA EN LAMINA	3,004.00
511100040135	ARCHIVERO METALICO DE 2 GAVETAS ESTRUCTURA FABRICADA EN LAMINA	3,004.00

CUENTA PÚBLICA 2016
Relación de Bienes Muebles que Componen el Patrimonio
(Pesos)

Código	Descripción del Bien Mueble	Valor en Libros
511100040136	ARCHIVERO METALICO DE 2 GAVETAS ESTRUCTURA FABRICADA EN LAMINA	3,004.00
511100040137	ARCHIVERO METALICO DE 3 CAJONES	3,034.00
511100040138	ARCHIVERO METALICO DE 3 GAVETAS	3,920.00
511100040142	ARCHIVERO METALICO DE 4 CAJONES	4,482.00
511100040143	ARCHIVERO METALICO DE 4 CAJONES	4,482.00
511100040144	ARCHIVERO METALICO DE 4 CAJONES	6,381.00
511100040145	ARCHIVERO METALICO DE 4 CAJONES	5,800.00
511100040146	ARCHIVERO METALICO DE 4 CAJONES	5,800.00
511100040147	ARCHIVERO METALICO DE 4 CAJONES	4,778.00
511100040148	ARCHIVERO METALICO DE 4 CAJONES	4,778.00
511100040149	ARCHIVERO METALICO DE 4 CAJONES	4,778.00
511100040150	ARCHIVERO METALICO DE 4 CAJONES	4,778.00
511100040151	ARCHIVERO METALICO DE 4 CAJONES	4,778.00
511100040152	ARCHIVERO METALICO DE 4 CAJONES	6,728.00
511100040153	ARCHIVERO METALICO DE 4 CAJONES	6,728.00
511100040154	ARCHIVERO METALICO DE 4 CAJONES	6,728.00
511100040155	ARCHIVERO METALICO DE 4 GAVETAS	3,866.00
511100040156	ARCHIVERO METALICO DE 4 GAVETAS	3,866.00
511100040157	ARCHIVERO METALICO DE 4 GAVETAS	3,866.00
511100040158	ARCHIVERO METALICO DE 4 GAVETAS	3,866.00
511100040159	ARCHIVERO METALICO DE 4 GAVETAS	2,404.00
511100040160	ARCHIVERO METALICO DE 4 GAVETAS	2,404.00
511100040161	ARCHIVERO METALICO DE 4 GAVETAS	2,645.00
511100040162	ARCHIVERO METALICO DE 4 GAVETAS	2,700.00
511100100001	BUTACA CON PALETA ABATIBLE 32X30	2,962.00
511100100002	BUTACA CON PALETA ABATIBLE 32X30	2,962.00
511100100003	BUTACA CON PALETA ABATIBLE 32X30	2,962.00
511100100004	BUTACA CON PALETA ABATIBLE 32X30	2,962.00
511100100005	BUTACA CON PALETA ABATIBLE 32X30	2,962.00
511100100006	BUTACA CON PALETA ABATIBLE 32X30	2,962.00
511100100007	BUTACA CON PALETA ABATIBLE 32X30	2,962.00
511100100008	BUTACA CON PALETA ABATIBLE 32X30	2,962.00
511100100009	BUTACA CON PALETA ABATIBLE 32X30	2,962.00
511100100010	BUTACA CON PALETA ABATIBLE 32X30	2,962.00
511100100011	BUTACA CON PALETA ABATIBLE 32X30	2,962.00
511100100012	BUTACA CON PALETA ABATIBLE 32X30	2,962.00
511100100013	BUTACA CON PALETA ABATIBLE 32X30	2,962.00
511100100014	BUTACA CON PALETA ABATIBLE 32X30	2,962.00
511100100015	BUTACA CON PALETA ABATIBLE 32X30	2,962.00

CUENTA PÚBLICA 2016
Relación de Bienes Muebles que Componen el Patrimonio
(Pesos)

Código	Descripción del Bien Mueble	Valor en Libros
511100100016	BUTACA CON PALETA ABATIBLE 32X30	2,962.00
511100100017	BUTACA CON PALETA ABATIBLE 32X30	2,962.00
511100100018	BUTACA CON PALETA ABATIBLE 32X30	2,962.00
511100100019	BUTACA CON PALETA ABATIBLE 32X30	2,962.00
511100100020	BUTACA CON PALETA ABATIBLE 32X30	2,962.00
511100100021	BUTACA CON PALETA ABATIBLE 32X30	2,962.00
511100100022	BUTACA CON PALETA ABATIBLE 32X30	2,962.00
511100100023	BUTACA CON PALETA ABATIBLE 32X30	2,962.00
511100100024	BUTACA CON PALETA ABATIBLE 32X30	2,962.00
511100100025	BUTACA CON PALETA ABATIBLE 32X30	2,962.00
511100100026	BUTACA CON PALETA ABATIBLE 32X30	2,962.00
511100100027	BUTACA CON PALETA ABATIBLE 32X30	2,962.00
511100100028	BUTACA CON PALETA ABATIBLE 32X30	2,962.00
511100100029	BUTACA CON PALETA ABATIBLE 32X30	2,962.00
511100100030	BUTACA CON PALETA ABATIBLE 32X30	2,962.00
511100100031	BUTACA CON PALETA ABATIBLE 32X30	2,962.00
511100100032	BUTACA CON PALETA ABATIBLE 32X30	2,962.00
511100100033	BUTACA CON PALETA ABATIBLE 32X30	2,962.00
511100100034	BUTACA CON PALETA ABATIBLE 32X30	2,962.00
511100100035	BUTACA CON PALETA ABATIBLE 32X30	2,962.00
511100100036	BUTACA CON PALETA ABATIBLE 32X30	2,962.00
511100100037	BUTACA CON PALETA ABATIBLE 32X30	2,962.00
511100100038	BUTACA CON PALETA ABATIBLE 32X30	2,962.00
511100100039	BUTACA CON PALETA ABATIBLE 32X30	2,962.00
511100100040	BUTACA CON PALETA ABATIBLE 32X30	2,962.00
511100100041	BUTACA CON PALETA ABATIBLE 32X30	2,962.00
511100100042	BUTACA CON PALETA ABATIBLE 32X30	2,962.00
511100100043	BUTACA CON PALETA ABATIBLE 32X30	2,962.00
511100100044	BUTACA CON PALETA ABATIBLE 32X30	2,962.00
511100100045	BUTACA CON PALETA ABATIBLE 32X30	2,962.00
511100100046	BUTACA CON PALETA ABATIBLE 32X30	2,962.00
511100100047	BUTACA CON PALETA ABATIBLE 32X30	2,962.00
511100100048	BUTACA CON PALETA ABATIBLE 32X30	2,962.00
511100100049	BUTACA CON PALETA ABATIBLE 32X30	2,962.00
511100100050	BUTACA CON PALETA ABATIBLE 32X30	2,962.00
511100100051	BUTACA CON PALETA ABATIBLE 32X30	2,962.00
511100100052	BUTACA CON PALETA ABATIBLE 32X30	2,962.00
511100100053	BUTACA CON PALETA ABATIBLE 32X30	2,962.00
511100100054	BUTACA CON PALETA ABATIBLE 32X30	2,962.00

CUENTA PÚBLICA 2016
Relación de Bienes Muebles que Componen el Patrimonio
(Pesos)

Código	Descripción del Bien Mueble	Valor en Libros
511100100055	BUTACA CON PALETA ABATIBLE 32X30	2,962.00
511100100056	BUTACA CON PALETA ABATIBLE 32X30	2,962.00
511100100057	BUTACA CON PALETA ABATIBLE 32X30	2,962.00
511100100058	BUTACA CON PALETA ABATIBLE 32X30	2,962.00
511100100059	BUTACA CON PALETA ABATIBLE 32X30	2,962.00
511100100060	BUTACA CON PALETA ABATIBLE 32X30	2,962.00
511100100061	BUTACA CON PALETA ABATIBLE 32X30	2,962.00
511100100062	BUTACA CON PALETA ABATIBLE 32X30	2,962.00
511100100063	BUTACA CON PALETA ABATIBLE 32X30	2,962.00
511100100064	BUTACA CON PALETA ABATIBLE 32X30	2,962.00
511100100065	BUTACA CON PALETA ABATIBLE 32X30	2,962.00
511100100066	BUTACA CON PALETA ABATIBLE 32X30	2,962.00
511100100067	BUTACA CON PALETA ABATIBLE 32X30	2,962.00
511100100068	BUTACA CON PALETA ABATIBLE 32X30	2,962.00
511100100069	BUTACA CON PALETA ABATIBLE 32X30	2,962.00
511100100070	BUTACA CON PALETA ABATIBLE 32X30	2,962.00
511100100071	BUTACA CON PALETA ABATIBLE 32X30	2,962.00
511100100072	BUTACA CON PALETA ABATIBLE 32X30	2,962.00
511100100073	BUTACA CON PALETA ABATIBLE 32X30	2,962.00
511100100074	BUTACA CON PALETA ABATIBLE 32X30	2,962.00
511100100075	BUTACA CON PALETA ABATIBLE 32X30	2,962.00
511100100076	BUTACA CON PALETA ABATIBLE 32X30	2,962.00
511100100077	BUTACA CON PALETA ABATIBLE 32X30	2,962.00
511100100078	BUTACA CON PALETA ABATIBLE 32X30	2,962.00
511100100079	BUTACA CON PALETA ABATIBLE 32X30	2,962.00
511100100080	BUTACA CON PALETA ABATIBLE 32X30	2,962.00
511100100081	BUTACA CON PALETA ABATIBLE 32X30	2,962.00
511100100082	BUTACA CON PALETA ABATIBLE 32X30	2,962.00
511100100083	BUTACA CON PALETA ABATIBLE 32X30	2,962.00
511100100084	BUTACA CON PALETA ABATIBLE 32X30	2,962.00
511100100085	BUTACA CON PALETA ABATIBLE 32X30	2,962.00
511100100086	BUTACA CON PALETA ABATIBLE 32X30	2,962.00
511100100087	BUTACA CON PALETA ABATIBLE 32X30	2,962.00
511100100088	BUTACA CON PALETA ABATIBLE 32X30	2,962.00
511100100089	BUTACA CON PALETA ABATIBLE 32X30	2,962.00
511100100090	BUTACA CON PALETA ABATIBLE 32X30	2,962.00
511100100091	BUTACA CON PALETA ABATIBLE 32X30	2,962.00
511100100092	BUTACA CON PALETA ABATIBLE 32X30	2,962.00
511100100093	BUTACA CON PALETA ABATIBLE 32X30	2,962.00

CUENTA PÚBLICA 2016
Relación de Bienes Muebles que Componen el Patrimonio
(Pesos)

Código	Descripción del Bien Mueble	Valor en Libros
511100100094	BUTACA CON PALETA ABATIBLE 32X30	2,962.00
511100100095	BUTACA CON PALETA ABATIBLE 32X30	2,962.00
511100100096	BUTACA CON PALETA ABATIBLE 32X30	2,962.00
511100100097	BUTACA CON PALETA ABATIBLE 32X30	2,962.00
511100100098	BUTACA CON PALETA ABATIBLE 32X30	2,962.00
511100100099	BUTACA CON PALETA ABATIBLE 32X30	2,962.00
511100100100	BUTACA CON PALETA ABATIBLE 32X30	2,962.00
511100100101	BUTACAS CON PALETA ABATIBLE DE 32X 30 CMS.	2,527.00
511100100102	BUTACAS CON PALETA ABATIBLE DE 32X 30 CMS.	2,527.00
511100100103	BUTACAS CON PALETA ABATIBLE DE 32X 30 CMS.	2,527.00
511100100104	BUTACAS CON PALETA ABATIBLE DE 32X 30 CMS.	2,527.00
511100100105	BUTACAS CON PALETA ABATIBLE DE 32X 30 CMS.	2,527.00
511100100106	BUTACAS CON PALETA ABATIBLE DE 32X 30 CMS.	2,527.00
511100100107	BUTACAS CON PALETA ABATIBLE DE 32X 30 CMS.	2,527.00
511100100108	BUTACAS CON PALETA ABATIBLE DE 32X 30 CMS.	2,527.00
511100100109	BUTACAS CON PALETA ABATIBLE DE 32X 30 CMS.	2,527.00
511100100110	BUTACAS CON PALETA ABATIBLE DE 32X 30 CMS.	2,527.00
511100100111	BUTACAS CON PALETA ABATIBLE DE 32X 30 CMS.	2,527.00
511100100112	BUTACAS CON PALETA ABATIBLE DE 32X 30 CMS.	2,527.00
511100100113	BUTACAS CON PALETA ABATIBLE DE 32X 30 CMS.	2,527.00
511100100114	BUTACAS CON PALETA ABATIBLE DE 32X 30 CMS.	2,527.00
511100100115	BUTACAS CON PALETA ABATIBLE DE 32X 30 CMS.	2,527.00
511100100116	BUTACAS CON PALETA ABATIBLE DE 32X 30 CMS.	2,527.00
511100100117	BUTACAS CON PALETA ABATIBLE DE 32X 30 CMS.	2,527.00
511100100118	BUTACAS CON PALETA ABATIBLE DE 32X 30 CMS.	2,527.00
511100100119	BUTACAS CON PALETA ABATIBLE DE 32X 30 CMS.	2,527.00
511100100120	BUTACAS CON PALETA ABATIBLE DE 32X 30 CMS.	2,527.00
511100100121	BUTACAS CON PALETA ABATIBLE DE 32X 30 CMS.	2,527.00
511100100122	BUTACAS CON PALETA ABATIBLE DE 32X 30 CMS.	2,527.00
511100100123	BUTACAS CON PALETA ABATIBLE DE 32X 30 CMS.	2,527.00
511100100124	BUTACAS CON PALETA ABATIBLE DE 32X 30 CMS.	2,527.00
511100100125	BUTACAS CON PALETA ABATIBLE DE 32X 30 CMS.	2,527.00
511100100126	BUTACAS CON PALETA ABATIBLE DE 32X 30 CMS.	2,527.00
511100100127	BUTACAS CON PALETA ABATIBLE DE 32X 30 CMS.	2,527.00
511100100128	BUTACAS CON PALETA ABATIBLE DE 32X 30 CMS.	2,527.00
511100100129	BUTACAS CON PALETA ABATIBLE DE 32X 30 CMS.	2,527.00
511100100130	BUTACAS CON PALETA ABATIBLE DE 32X 30 CMS.	2,527.00
511100100131	BUTACAS CON PALETA ABATIBLE DE 32X 30 CMS.	2,527.00
511100100132	BUTACAS CON PALETA ABATIBLE DE 32X 30 CMS.	2,527.00

CUENTA PÚBLICA 2016
Relación de Bienes Muebles que Componen el Patrimonio
(Pesos)

Código	Descripción del Bien Mueble	Valor en Libros
511100100133	BUTACAS CON PALETA ABATIBLE DE 32X 30 CMS.	2,527.00
511100100134	BUTACAS CON PALETA ABATIBLE DE 32X 30 CMS.	2,527.00
511100100135	BUTACAS CON PALETA ABATIBLE DE 32X 30 CMS.	2,527.00
511100100136	BUTACAS CON PALETA ABATIBLE DE 32X 30 CMS.	2,527.00
511100100137	BUTACAS CON PALETA ABATIBLE DE 32X 30 CMS.	2,527.00
511100100138	BUTACAS CON PALETA ABATIBLE DE 32X 30 CMS.	2,527.00
511100100139	BUTACAS CON PALETA ABATIBLE DE 32X 30 CMS.	2,527.00
511100100140	BUTACAS CON PALETA ABATIBLE DE 32X 30 CMS.	2,527.00
511100100141	BUTACAS CON PALETA ABATIBLE DE 32X 30 CMS.	2,527.00
511100100142	BUTACAS CON PALETA ABATIBLE DE 32X 30 CMS.	2,527.00
511100100143	BUTACAS CON PALETA ABATIBLE DE 32X 30 CMS.	2,527.00
511100100144	BUTACAS CON PALETA ABATIBLE DE 32X 30 CMS.	2,527.00
511100100145	BUTACAS CON PALETA ABATIBLE DE 32X 30 CMS.	2,527.00
511100100146	BUTACAS CON PALETA ABATIBLE DE 32X 30 CMS.	2,527.00
511100100147	BUTACAS CON PALETA ABATIBLE DE 32X 30 CMS.	2,527.00
511100100148	BUTACAS CON PALETA ABATIBLE DE 32X 30 CMS.	2,527.00
511100100149	BUTACAS CON PALETA ABATIBLE DE 32X 30 CMS.	2,527.00
511100100150	BUTACAS CON PALETA ABATIBLE DE 32X 30 CMS.	2,527.00
511100100151	BUTACAS CON PALETA ABATIBLE DE 32X 30 CMS.	2,527.00
511100100152	BUTACAS CON PALETA ABATIBLE DE 32X 30 CMS.	2,527.00
511100100153	BUTACAS CON PALETA ABATIBLE DE 32X 30 CMS.	2,527.00
511100100154	BUTACAS CON PALETA ABATIBLE DE 32X 30 CMS.	2,527.00
511100100155	BUTACAS CON PALETA ABATIBLE DE 32X 30 CMS.	2,527.00
511100100156	BUTACAS CON PALETA ABATIBLE DE 32X 30 CMS.	2,527.00
511100100157	BUTACAS CON PALETA ABATIBLE DE 32X 30 CMS.	2,527.00
511100100158	BUTACAS CON PALETA ABATIBLE DE 32X 30 CMS.	2,527.00
511100100159	BUTACAS CON PALETA ABATIBLE DE 32X 30 CMS.	2,527.00
511100100160	BUTACAS CON PALETA ABATIBLE DE 32X 30 CMS.	2,527.00
511100100161	BUTACAS CON PALETA ABATIBLE DE 32X 30 CMS.	2,527.00
511100100162	BUTACAS CON PALETA ABATIBLE DE 32X 30 CMS.	2,527.00
511100100163	BUTACAS CON PALETA ABATIBLE DE 32X 30 CMS.	2,527.00
511100100164	BUTACAS CON PALETA ABATIBLE DE 32X 30 CMS.	2,527.00
511100100165	BUTACAS CON PALETA ABATIBLE DE 32X 30 CMS.	2,527.00
511100100166	BUTACAS CON PALETA ABATIBLE DE 32X 30 CMS.	2,527.00
511100100167	BUTACAS CON PALETA ABATIBLE DE 32X 30 CMS.	2,527.00
511100100168	BUTACAS CON PALETA ABATIBLE DE 32X 30 CMS.	2,527.00
511100100169	BUTACAS CON PALETA ABATIBLE DE 32X 30 CMS.	2,527.00
511100100170	BUTACAS CON PALETA ABATIBLE DE 32X 30 CMS.	2,527.00
511100100171	BUTACAS CON PALETA ABATIBLE DE 32X 30 CMS.	2,527.00

CUENTA PÚBLICA 2016
Relación de Bienes Muebles que Componen el Patrimonio
(Pesos)

Código	Descripción del Bien Mueble	Valor en Libros
511100100172	BUTACAS CON PALETA ABATIBLE DE 32X 30 CMS.	2,527.00
511100100173	BUTACAS CON PALETA ABATIBLE DE 32X 30 CMS.	2,527.00
511100100174	BUTACAS CON PALETA ABATIBLE DE 32X 30 CMS.	2,527.00
511100100175	BUTACAS CON PALETA ABATIBLE DE 32X 30 CMS.	2,527.00
511100100176	BUTACAS CON PALETA ABATIBLE DE 32X 30 CMS.	2,527.00
511100100177	BUTACAS CON PALETA ABATIBLE DE 32X 30 CMS.	2,527.00
511100100178	BUTACAS CON PALETA ABATIBLE DE 32X 30 CMS.	2,527.00
511100100179	BUTACAS CON PALETA ABATIBLE DE 32X 30 CMS.	2,527.00
511100100180	BUTACAS CON PALETA ABATIBLE DE 32X 30 CMS.	2,527.00
511100100181	BUTACAS CON PALETA ABATIBLE DE 32X 30 CMS.	2,527.00
511100100182	BUTACAS CON PALETA ABATIBLE DE 32X 30 CMS.	2,527.00
511100100183	BUTACAS CON PALETA ABATIBLE DE 32X 30 CMS.	2,527.00
511100100184	BUTACAS CON PALETA ABATIBLE DE 32X 30 CMS.	2,527.00
511100100185	BUTACAS CON PALETA ABATIBLE DE 32X 30 CMS.	2,527.00
511100100186	BUTACAS CON PALETA ABATIBLE DE 32X 30 CMS.	2,527.00
511100100187	BUTACAS CON PALETA ABATIBLE DE 32X 30 CMS.	2,527.00
511100100188	BUTACAS CON PALETA ABATIBLE DE 32X 30 CMS.	2,527.00
511100100189	BUTACAS CON PALETA ABATIBLE DE 32X 30 CMS.	2,527.00
511100100190	BUTACAS CON PALETA ABATIBLE DE 32X 30 CMS.	2,527.00
511100100191	BUTACAS CON PALETA ABATIBLE DE 32X 30 CMS.	2,527.00
511100100192	BUTACAS CON PALETA ABATIBLE DE 32X 30 CMS.	2,527.00
511100100193	BUTACAS CON PALETA ABATIBLE DE 32X 30 CMS.	2,527.00
511100100194	BUTACAS CON PALETA ABATIBLE DE 32X 30 CMS.	2,527.00
511100100195	BUTACAS CON PALETA ABATIBLE DE 32X 30 CMS.	2,527.00
511100100196	BUTACAS CON PALETA ABATIBLE DE 32X 30 CMS.	2,527.00
511100100197	BUTACAS CON PALETA ABATIBLE DE 32X 30 CMS.	2,527.00
511100100198	BUTACAS CON PALETA ABATIBLE DE 32X 30 CMS.	2,527.00
511100100199	BUTACAS CON PALETA ABATIBLE DE 32X 30 CMS.	2,527.00
511100100200	BUTACAS CON PALETA ABATIBLE DE 32X 30 CMS.	2,527.00
511100140001	CARRO TRANSPORTA LIBROS 3 ENTREPAÑOS	3,565.00
511100140002	CARRO MESA RODANTE DE 75MM DE ALTO X 350 ANCHO X 700 FONDO	15,250.00
511100140003	CARRO MESA RODANTE DE 75MM DE ALTO X 350 ANCHO X 700 FONDO	15,250.00
511100140004	CARRO TRANSPORTA LIBROS, 4 COMPARTIMIENTOS INCLINADOS	3,308.00
511100140005	CARRO MESA RODANTE DE 75MM DE ALTO X 350 ANCHO X 700 FONDO	15,250.00
511100140006	CARRO TRANSPORTA LIBROS, 4 COMPARTIMIENTOS INCLINADOS	3,308.00
511100140007	CARRO MESA RODANTE DE 75MM DE ALTO X 350 ANCHO X 700 FONDO	15,250.00
511100140008	CARRO MESA RODANTE DE 75MM DE ALTO X 350 ANCHO X 700 FONDO	15,250.00
511100140009	CARRO MESA RODANTE DE 75MM DE ALTO X 350 ANCHO X 700 FONDO	15,250.00
511100140010	CARRO MESA RODANTE DE 75MM DE ALTO X 350 ANCHO X 700 FONDO	15,250.00

CUENTA PÚBLICA 2016
Relación de Bienes Muebles que Componen el Patrimonio
(Pesos)

Código	Descripción del Bien Mueble	Valor en Libros
511100140011	CARRO MESA RODANTE DE 75MM DE ALTO X 350 ANCHO X 700 FONDO	15,250.00
511100140012	CARRO MESA RODANTE DE 75MM DE ALTO X 350 ANCHO X 700 FONDO	15,250.00
511100140013	CARRO MESA RODANTE DE 75MM DE ALTO X 350 ANCHO X 700 FONDO	15,250.00
511100140014	CARRO TRANSPORTA LIBROS, 4 COMPARTIMIENTOS INCLINADOS	3,308.00
511100140015	CARRO MESA RODANTE DE 75MM DE ALTO X 350 ANCHO	14,310.00
511100180001	CREDENZA	2,711.00
511100180002	CREDENZA	4,799.00
511100200001	CONJUNTO EJECUTIVO (PENINSULA, CREDENZA, LIBRERO)	10,295.00
511100200002	CONJUNTO EJECUTIVO (PENINSULA, CREDENZA, LIBRERO)	9,752.00
511100200003	CONJUNTO EJECUTIVO (PENINSULA, CREDENZA, LIBRERO)	9,752.00
511100200004	CONJUNTO ESCRITORIO Y CREDENZA	8,453.00
511100200005	CONJUNTO ESCRITORIO, CREDENZA Y ARCHIVERO	11,930.00
511100200006	ESCRITORIO CLASICO	5,038.00
511100200007	CONJUNTO SEMIEJECUTIVO PENINSULA "L",LIBRERO C7CERRADURA Y ARCH C/CERR	16,360.00
511100200008	ESCRITORIO CON MESETA NEGRO	10,295.00
511100200042	ESCRITORIO DE COMPUTO	5,249.00
511100200043	ESCRITORIO DE COMPUTO	5,249.00
511100200044	ESCRITORIO DE COMPUTO	5,249.00
511100200045	ESCRITORIO DE COMPUTO	5,249.00
511100200046	ESCRITORIO DE COMPUTO	5,249.00
511100200047	ESCRITORIO DE COMPUTO	5,249.00
511100200048	ESCRITORIO DE COMPUTO	5,249.00
511100200049	ESCRITORIO DE COMPUTO	5,249.00
511100200050	ESCRITORIO DE COMPUTO	5,249.00
511100200076	ESCRITORIO DE MADERA	5,684.00
511100200079	ESCRITORIO DELTA	3,199.00
511100200080	ESCRITORIO DELTA	3,197.00
511100200081	ESCRITORIO DELTA	3,197.00
511100200082	ESCRITORIO DELTA	3,197.00
511100200083	ESCRITORIO DELTA	3,197.00
511100200084	ESCRITORIO DELTA	3,197.00
511100200085	ESCRITORIO DELTA COLOR GRAFITO	3,394.00
511100200086	ESCRITORIO DELTA MED 1.20 X 1.20 X 75 COLOR GRAFITO/NEGRO	3,648.00
511100200087	ESCRITORIO EJECUTIVO	2,450.00
511100200088	ESCRITORIO EJECUTIVO	3,361.00
511100200089	ESCRITORIO EJECUTIVO	3,661.00
511100200090	ESCRITORIO EJECUTIVO	6,380.00
511100200091	ESCRITORIO EJECUTIVO	6,380.00
511100200092	ESCRITORIO EJECUTIVO	6,380.00

CUENTA PÚBLICA 2016
Relación de Bienes Muebles que Componen el Patrimonio
(Pesos)

Código	Descripción del Bien Mueble	Valor en Libros
511100200093	ESCRITORIO EJECUTIVO	5,500.00
511100200100	ESCRITORIO EJECUTIVO DE 1.80	3,400.00
511100200101	ESCRITORIO EJECUTIVO DE 1.80	3,400.00
511100200103	ESCRITORIO EJECUTIVO GRAFITO	3,856.00
511100200104	ESCRITORIO EJECUTIVO GRAFITO	3,856.00
511100200105	ESCRITORIO EJECUTIVO GRAFITO	2,812.00
511100200106	ESCRITORIO EJECUTIVO L GRAFITO	2,825.00
511100200107	ESCRITORIO EJECUTIVO L GRAFITO	2,825.00
511100200108	ESCRITORIO EJECUTIVO L GRAFITO	2,825.00
511100200109	ESCRITORIO EJECUTIVO L GRAFITO	2,825.00
511100200110	ESCRITORIO EJECUTIVO L GRAFITO	2,950.00
511100200111	ESCRITORIO EN MADERA DE PINO 1.70X.70X.90	8,694.00
511100200112	ESCRITORIO EN MADERA DE PINO 2.20X.70X.90	10,086.00
511100200113	ESCRITORIO L MAPLE	3,249.00
511100200114	ESCRITORIO METALICO CON UN CAJON PAPELERO Y UNA GAVETA ARCHIVADORA 1.2	3,900.00
511100200115	ESCRITORIO PENINSULAR	16,212.00
511100200116	ESCRITORIO SECRETARIAL	2,444.00
511100200117	ESCRITORIO SECRETARIAL	3,100.00
511100200118	ESCRITORIO SECRETARIAL	3,100.00
511100200119	ESCRITORIO SECRETARIAL	3,100.00
511100200120	ESCRITORIO SECRETARIAL	3,100.00
511100200121	ESCRITORIO SECRETARIAL	3,100.00
511100200122	ESCRITORIO SECRETARIAL	3,100.00
511100200123	ESCRITORIO SECRETARIAL	3,100.00
511100200124	ESCRITORIO SECRETARIAL	4,275.00
511100200125	ESCRITORIO SECRETARIAL	3,100.00
511100200126	ESCRITORIO SECRETARIAL	3,100.00
511100200127	ESCRITORIO SECRETARIAL	3,100.00
511100200128	ESCRITORIO SECRETARIAL	3,100.00
511100200129	ESCRITORIO SECRETARIAL	3,100.00
511100200130	ESCRITORIO SECRETARIAL	3,100.00
511100200131	ESCRITORIO SECRETARIAL	3,100.00
511100200132	ESCRITORIO SECRETARIAL	3,100.00
511100220001	ESTANTE DOBLE DE 1 MODULO P/BIBLIOTECA	3,680.00
511100220002	ESTANTE DOBLE DE 1 MODULO P/BIBLIOTECA	3,680.00
511100220003	ESTANTE DOBLE DE 1 MODULO P/BIBLIOTECA	3,680.00
511100220004	ESTANTE DOBLE DE 1 MODULO P/BIBLIOTECA	3,680.00
511100220005	ESTANTE DOBLE DE 1 MODULO P/BIBLIOTECA	3,680.00
511100220006	ESTANTE DOBLE DE 1 MODULO P/BIBLIOTECA	3,680.00

CUENTA PÚBLICA 2016
Relación de Bienes Muebles que Componen el Patrimonio
(Pesos)

Código	Descripción del Bien Mueble	Valor en Libros
511100220007	ESTANTE DOBLE DE 1 MODULO P/BIBLIOTECA	3,680.00
511100220008	ESTANTE DOBLE DE 1 MODULO P/BIBLIOTECA	3,680.00
511100220009	ESTANTE GUARDA BULTOS SENCILLO DE 2.10MTS CON 6 ENTREPAÑOS Y UN CUBRE	4,321.00
511100220010	ESTANTE GUARDA BULTOS SENCILLO DE 2.10MTS CON 6 ENTREPAÑOS Y UN CUBRE	4,321.00
511100220011	ESTANTE METALICO	2,599.00
511100220012	ESTANTE METALICO	2,599.00
511100220013	ESTANTE METALICO DOBLE DE 2.10MTS	4,343.00
511100220014	ESTANTE METALICO DOBLE DE 2.10MTS CON 12 ENTREPAÑOS CON RESPALDO Y DOS	4,343.00
511100220015	ESTANTE METALICO DOBLE DE 2.10MTS CON 12 ENTREPAÑOS CON RESPALDO Y DOS	4,343.00
511100220016	ESTANTE METALICO DOBLE DE 2.10MTS CON 12 ENTREPAÑOS CON RESPALDO Y DOS	4,343.00
511100220017	ESTANTE METALICO DOBLE DE 2.10MTS CON 12 ENTREPAÑOS CON RESPALDO Y DOS	4,343.00
511100220018	ESTANTE METALICO DOBLE DE 2.10MTS CON 12 ENTREPAÑOS CON RESPALDO Y DOS	4,343.00
511100220019	ESTANTE METALICO DOBLE DE 2.10MTS CON 12 ENTREPAÑOS CON RESPALDO Y DOS	4,343.00
511100220020	ESTANTE METALICO DOBLE DE 2.10MTS CON 12 ENTREPAÑOS CON RESPALDO Y DOS	4,343.00
511100220021	ESTANTE METALICO DOBLE DE 2.10MTS CON 12 ENTREPAÑOS CON RESPALDO Y DOS	4,343.00
511100220022	ESTANTE METALICO DOBLE DE 2.10MTS CON 12 ENTREPAÑOS CON RESPALDO Y DOS	4,343.00
511100220023	ESTANTE METALICO DOBLE DE 2.10MTS CON 6 ENTREPAÑOS CON RESPALDO Y UN C	2,843.00
511100220024	ESTANTE METALICO DOBLE DE 2.10MTS CON 6 ENTREPAÑOS CON RESPALDO Y UN C	2,843.00
511100220025	ESTANTE METALICO DOBLE DE 2.10MTS CON 6 ENTREPAÑOS CON RESPALDO Y UN C	2,843.00
511100220026	ESTANTE METALICO DOBLE DE 2.10MTS CON 6 ENTREPAÑOS CON RESPALDO Y UN C	2,843.00
511100220027	ESTANTE METALICO DOBLE DE 2.10MTS CON 6 ENTREPAÑOS CON RESPALDO Y UN C	2,843.00
511100220028	ESTANTE METALICO DOBLE DE 2.10MTS CON 6 ENTREPAÑOS CON RESPALDO Y UN C	2,843.00
511100220029	ESTANTE METALICO DOBLE DE 2.10MTS CON 6 ENTREPAÑOS CON RESPALDO Y UN C	2,843.00
511100220030	ESTANTE METALICO DOBLE DE 2.10MTS CON 6 ENTREPAÑOS CON RESPALDO Y UN C	2,843.00
511100220031	ESTANTE METALICO DOBLE DE 2.10MTS CON 6 ENTREPAÑOS CON RESPALDO Y UN C	2,843.00
511100220032	ESTANTE METALICO DOBLE DE 2.10MTS CON 6 ENTREPAÑOS CON RESPALDO Y UN C	2,843.00
511100220033	ESTANTE METALICO DOBLE DE 2.10MTS CON 6 ENTREPAÑOS CON RESPALDO Y UN C	2,843.00
511100220034	ESTANTE METALICO DOBLE DE 2.10MTS CON 6 ENTREPAÑOS CON RESPALDO Y UN C	2,843.00
511100220050	ESTANTE PARA BIBLIOTECA	4,260.00
511100220051	ESTANTE PARA BIBLIOTECA	4,899.00
511100220052	ESTANTE PARA BIBLIOTECA	4,899.00
511100220053	ESTANTE PARA BIBLIOTECA	4,899.00
511100220054	ESTANTE PARA BIBLIOTECA	4,899.00
511100220055	ESTANTE PARA BIBLIOTECA	4,899.00
511100220056	ESTANTE PARA BIBLIOTECA	4,899.00
511100220057	ESTANTE PARA BIBLIOTECA	4,899.00
511100220058	ESTANTE PARA BIBLIOTECA	4,899.00
511100220059	ESTANTE PARA BIBLIOTECA	4,899.00
511100220060	ESTANTE PARA BIBLIOTECA	4,899.00

CUENTA PÚBLICA 2016
Relación de Bienes Muebles que Componen el Patrimonio
(Pesos)

Código	Descripción del Bien Mueble	Valor en Libros
511100220061	ESTANTE PARA BIBLIOTECA	4,260.00
511100220062	ESTANTE PARA BIBLIOTECA	4,260.00
511100220063	ESTANTE PARA UTILES	4,250.00
511100220064	ESTANTE PARA UTILES	4,250.00
511100220065	ESTANTE PARA UTILES	4,250.00
511100220066	ESTANTE PARA UTILES	4,250.00
511100220075	ESTANTE TIPO D	2,500.00
511100220076	ESTANTE TIPO D	2,500.00
511100220077	MUEBLE CON CAJON PUERTA Y ENTREPAÑO DE 0.50 MTS DE FRENTE	8,367.00
511100220078	MUEBLE CON CAJON PUERTA Y ENTREPAÑO DE 0.50 MTS DE FRENTE	8,367.00
511100220079	MUEBLE CON CAJON PUERTA Y ENTREPAÑO DE 0.60 MTS DE FRENTE	8,800.00
511100220080	MUEBLE CON CAJON PUERTA Y ENTREPAÑO DE 0.70 MTS DE FRENTE	10,145.00
511100220081	MUEBLE CON CAJON PUERTA Y ENTREPAÑO DE 0.70 MTS DE FRENTE	10,145.00
511100220082	MUEBLE CON CAJON PUERTA Y ENTREPAÑO DE 0.70 MTS DE FRENTE	10,145.00
511100220083	MUEBLE CON CAJON PUERTA Y ENTREPAÑO DE 0.70 MTS DE FRENTE	10,145.00
511100220084	MUEBLE CON CAJON PUERTA Y ENTREPAÑO DE 0.70 MTS DE FRENTE	10,145.00
511100220085	MUEBLE CON CAJON PUERTA Y ENTREPAÑO DE 0.70 MTS DE FRENTE	10,145.00
511100220086	MUEBLE CON CAJON PUERTA Y ENTREPAÑO DE 0.70 MTS DE FRENTE	10,145.00
511100220087	MUEBLE CON CAJON PUERTA Y ENTREPAÑO DE 0.70 MTS DE FRENTE	10,145.00
511100220088	MUEBLE CON CAJON PUERTA Y ENTREPAÑO DE 0.70 MTS DE FRENTE	10,145.00
511100220089	MUEBLE CON CAJON PUERTA Y ENTREPAÑO DE 0.80 MTS DE FRENTE	10,772.00
511100220090	MUEBLE DE COMPUTO	2,610.00
511100220091	MUEBLE DE COMPUTO	2,610.00
511100250003	GABINETE AERODINAMICO DIVISION VERTICAL	2,577.00
511100250009	GABINETE DE DOS PUERTAS	3,756.00
511100250010	GABINETE DE DOS PUERTAS	3,756.00
511100250011	GABINETE DE DOS PUERTAS	3,756.00
511100250012	GABINETE DE DOS PUERTAS	3,756.00
511100250013	GABINETE DE DOS PUERTAS	3,756.00
511100250014	GABINETE DE DOS PUERTAS	3,756.00
511100250015	GABINETE DE DOS PUERTAS	3,756.00
511100250016	GABINETE DE DOS PUERTAS	3,756.00
511100250017	GABINETE DE DOS PUERTAS	3,756.00
511100250018	GABINETE DE DOS PUERTAS	3,756.00
511100250019	GABINETE PAPELERO DE 5 REPISAS	2,530.00
511100250020	GABINETE PAPELERO DE 5 REPISAS GRAFITO	2,530.00
511100250021	GABINETE PAPELERO GRAFITO	4,313.00
511100250022	GABINETE PAPELERO GRAFITO	0.00
511100250023	GABINETE PARA ALMACENAR ACIDOS	18,113.00

CUENTA PÚBLICA 2016
Relación de Bienes Muebles que Componen el Patrimonio
(Pesos)

Código	Descripción del Bien Mueble	Valor en Libros
511100250025	GABINETE UNIVERSAL	4,798.00
511100270001	LIBRERO	2,950.00
511100270002	LIBRERO CON CERRADURA DE GRAFITO	2,447.00
511100270003	LIBRERO CON CERRADURA DE GRAFITO	2,447.00
511100270004	LIBRERO CON CERRADURA GRAFITO	2,622.00
511100270005	LIBRERO CON CERRADURA GRAFITO	2,622.00
511100270006	LIBRERO CON CERRADURA GRAFITO	2,415.00
511100270007	LIBRERO CON CERRADURA GRAFITO	2,622.00
511100270008	LIBRERO CON CERRADURA GRAFITO	2,409.00
511100270009	LIBRERO CON CERRADURA GRAFITO	2,415.00
511100270010	LIBRERO CON CERRADURA GRAFITO	2,415.00
511100270011	LIBRERO CON CERRADURA GRAFITO	2,415.00
511100270013	LIBRERO DE MADERA	3,248.00
511100270014	LIBRERO DE MADERA	3,450.00
511100270015	LIBRERO DE MADERA 1.80X2.40	14,950.00
511100270016	LIBRERO DE MADERA DE 4 NIVELES	3,450.00
511100270017	LIBRERO METALICO HORIZONTAL C/PUERTA DE CRISTAL	2,663.00
511100270018	LIBRERO METALICO HORIZONTAL C/PUERTA DE CRISTAL	5,290.00
511100270019	LIBRERO METALICO HORIZONTAL C/PUERTA DE CRISTAL	5,290.00
511100270020	LIBREROS SENCILLOS DE 90X30X2. 10 INLC. 8 ENTREPAÑOS Y CUBRE POLVO	5,129.00
511100270021	LIBREROS SENCILLOS DE 90X30X2. 10 INLC. 8 ENTREPAÑOS Y CUBRE POLVO	5,129.00
511100270022	LIBRERO CON PUERTA CORREDIZA C CERRAD 117X36X35 COLOR GRANITO	4,980.00
511100300001	MESA	4,600.00
511100300002	MESA	4,600.00
511100300025	MESA BAÑO MARIA DE ACERO INOXIDABLE	48,300.00
511100300026	MESA BAÑO MARIA DE ACERO INOXIDABLE	48,300.00
511100300031	MESA CALIENTE DE 2.20 DE LARGO X 1.20 DE ANCHO	32,200.00
511100300032	MESA CENTRAL DE LABORATORIO	5,469.00
511100300033	MESA CENTRAL DE LABORATORIO	5,469.00
511100300034	MESA CENTRAL DE LABORATORIO	5,469.00
511100300035	MESA CENTRAL DE LABORATORIO	5,469.00
511100300036	MESA CENTRAL DE LABORATORIO	5,469.00
511100300037	MESA CENTRAL DE LABORATORIO	5,469.00
511100300038	MESA CENTRAL P/LABORATORIO	2,658.00
511100300039	MESA CENTRAL P/LABORATORIO	2,658.00
511100300040	MESA CENTRAL P/LABORATORIO	2,658.00
511100300041	MESA CENTRAL P/LABORATORIO	2,658.00
511100300042	MESA CENTRAL P/LABORATORIO	2,658.00
511100300043	MESA CENTRAL P/LABORATORIO	2,658.00

CUENTA PÚBLICA 2016
Relación de Bienes Muebles que Componen el Patrimonio
(Pesos)

Código	Descripción del Bien Mueble	Valor en Libros
511100300056	MESA CENTRAL PARA LABORATORIO	2,658.00
511100300057	MESA CENTRAL PARA LABORATORIO	2,658.00
511100300058	MESA CENTRAL PARA LABORATORIO	2,658.00
511100300059	MESA CENTRAL PARA LABORATORIO	2,658.00
511100300060	MESA CENTRAL PARA LABORATORIO	2,658.00
511100300061	MESA CENTRAL PARA LABORATORIO	2,658.00
511100300062	MESA CENTRAL PARA LABORATORIO	2,658.00
511100300063	MESA CENTRAL PARA LABORATORIO	2,658.00
511100300064	MESA CENTRAL PARA LABORATORIO	2,658.00
511100300065	MESA CENTRAL PARA LABORATORIO	2,658.00
511100300066	MESA CENTRAL PARA LABORATORIO	2,658.00
511100300067	MESA CENTRAL PARA LABORATORIO	2,658.00
511100300068	MESA CENTRAL PARA LABORATORIO	7,070.00
511100300069	MESA CENTRAL PARA LABORATORIO	4,200.00
511100300070	MESA CENTRAL PARA LABORATORIO	4,200.00
511100300071	MESA CENTRAL PARA LABORATORIO	4,200.00
511100300072	MESA CENTRAL PARA LABORATORIO	4,200.00
511100300073	MESA CENTRAL PARA LABORATORIO	4,200.00
511100300074	MESA CENTRAL PARA LABORATORIO	4,200.00
511100300079	MESA DE ACERO INOXIDABLE	11,894.00
511100300080	MESA DE ACERO INOXIDABLE DE 1.40X70CM.	8,280.00
511100300081	MESA DE ACERO INOXIDABLE DE 1.50X70CM.	8,050.00
511100300082	MESA DE ACERO INOXIDABLE DE 1.50X70CM.	8,050.00
511100300083	MESA DE ACERO INOXIDABLE DE 1.50X70CM.	8,050.00
511100300122	MESA DE EXPLORACIÓN	3,565.00
511100300125	MESA DE JUNTAS	4,623.00
511100300126	MESA DE JUNTAS	2,828.00
511100300127	MESA DE LAVABO CON UNA TARJA	3,050.00
511100300128	MESA DE LAVADO C/DOS TARJAS	6,549.00
511100300129	MESA DE LAVADO C/DOS TARJAS	6,549.00
511100310001	MODULO "L"	7,137.00
511100310002	MODULO "L" EJECUTIVO	3,134.00
511100310003	MODULO "L" EJECUTIVO	3,134.00
511100310004	MODULO "L" EJECUTIVO	3,134.00
511100310005	MODULO "L" EJECUTIVO	3,134.00
511100310006	MODULO DE ESTUDIO INDIVIDUAL CON PORTATECLADO Y PORTA CPU	3,142.00
511100310007	MODULO DE ESTUDIO INDIVIDUAL CON PORTATECLADO Y PORTA CPU	3,142.00
511100310008	MODULO DE ESTUDIO INDIVIDUAL CON PORTATECLADO Y PORTA CPU	3,142.00
511100310009	MODULO DE ESTUDIO INDIVIDUAL CON PORTATECLADO Y PORTA CPU	3,142.00

CUENTA PÚBLICA 2016
Relación de Bienes Muebles que Componen el Patrimonio
(Pesos)

Código	Descripción del Bien Mueble	Valor en Libros
511100310010	MODULO DE ESTUDIO INDIVIDUAL CON PORTATECLADO Y PORTA CPU	3,142.00
511100310011	MODULO DE ESTUDIO INDIVIDUAL CON PORTATECLADO Y PORTA CPU	3,142.00
511100310024	MODULO DE ESTUDIO INDIVIDUAL CON REGATONES NIVELADORES	2,923.00
511100310025	MODULO DE ESTUDIO INDIVIDUAL CON REGATONES NIVELADORES	2,923.00
511100310026	MODULO DE ESTUDIO INDIVIDUAL CON REGATONES NIVELADORES	2,923.00
511100310027	MODULO DE ESTUDIO INDIVIDUAL CON REGATONES NIVELADORES	2,923.00
511100310028	MODULO DE ESTUDIO INDIVIDUAL CON REGATONES NIVELADORES	2,923.00
511100310029	MODULO DE ESTUDIO INDIVIDUAL CON REGATONES NIVELADORES	2,923.00
511100310030	MODULO DE INFORMACION	4,025.00
511100310031	MODULO DE INFORMACION	3,450.00
511100310032	MODULO DE INFORMACION	3,450.00
511100310033	MODULO DE RECEPCION	7,469.00
511100310034	MODULO DE TRABAJO PENINSULA EN L, CREDENZA, LIBRERO Y ARCHIVERO	13,894.00
511100310035	MODULO EJECUTIVO CON LATERAL, CREDENZA Y LIBRERO	8,146.00
511100310036	MODULO EJECUTIVO CON LATERAL, CREDENZA Y LIBRERO	8,146.00
511100310037	MODULO EJECUTIVO CON LATERAL, CREDENZA Y LIBRERO	8,146.00
511100310038	MODULO EJECUTIVO CON LATERAL, CREDENZA Y LIBRERO	7,935.00
511100310039	MODULO EJECUTIVO CON LATERAL, CREDENZA Y LIBRERO	7,935.00
511100310040	MODULO EJECUTIVO CON LATERAL, CREDENZA Y LIBRERO	7,935.00
511100310041	MODULO L	3,508.00
511100310042	MODULO L	3,508.00
511100310043	MODULO L	3,508.00
511100320001	GUARDABANDERA DE MADERA CAOBA DE 228 X 40 X 40 CM	2,683.00
511100320002	NICHO DE MADERA CAOBA DE 2.28X40X40(GUARDABANDERA)	2,683.00
511100320003	NICHO PARA BANDERA	2,683.00
511100320004	NICHO PARA BANDERA DE MADERA	2,683.00
511100320005	NICHO PARA BANDERA MADERA CAOBA 2.28X40X40	2,683.00
511100320006	NICHO PARA BANDERAS	2,683.00
511100360001	PODIUM DE MADERA	3,278.00
511100360002	PODIUM	28,710.00
511100400001	ROTAFOLIO	2,552.00
511100400002	ROTAFOLIO	2,757.00
511100400003	ROTAFOLIO	2,757.00
511100400007	ROTAFOLIO PORTATIL BLANCO	2,693.00
511100400008	ROTAFOLIO	2,559.00
511100420001	SILLON EJECUTIVO	3,393.00
511100420002	SILLON EJECUTIVO	3,393.00
511100420003	SILLON EJECUTIVO	2,927.00
511100420004	SILLON EJECUTIVO	2,502.00

CUENTA PÚBLICA 2016
Relación de Bienes Muebles que Componen el Patrimonio
(Pesos)

Código	Descripción del Bien Mueble	Valor en Libros
511100420005	SILLON EJECUTIVO	2,502.00
511100420006	SILLON EJECUTIVO	2,502.00
511100420007	SILLON EJECUTIVO	3,401.00
511100420008	SILLON EJECUTIVO	3,401.00
511100620001	BIOMBO DE TRES HOJAS	2,840.00
511100620002	BIOMBO DE TRES HOJAS ESGO	2,840.00
511100640001	CAJA FUERTE	6,297.00
511100640002	CAJA FUERTE HORIZONTAL CON COMBINACION DIGITAL, CONTRA INCENDIOS	3,010.00
511100640003	CAJA FUERTE HORIZONTAL CON COMBINACION DIGITAL	3,010.00
511100640004	CAJA FUERTE HORIZONTAL CON COMBINACION DIGITAL	3,010.00
511100640005	CAJA FUERTE HORIZONTAL CON COMBINACION DIGITAL	3,010.00
511100670001	VITRINA PARA COCINA FRIA	16,100.00
511100670002	VITRINA PARA QUIROFANOS	4,968.00
512100160001	BATIDORA INDUSTRIAL	14,019.00
512100200001	BURO DE MADERA EN NOGAL	3,220.00
512100200002	BURO DE MADERA EN NOGAL	3,220.00
512100200003	BURO DE MADERA EN NOGAL	3,968.00
512100200004	BURO DE MADERA EN NOGAL	3,968.00
512100230001	CAFETERA ELECTRICA P/ COFIE BREAK	8,050.00
512100230002	CAFETERA ELECTRICA P/ COFIE BREAK	8,050.00
512100230003	MAQUINA AUTOMATICA PARA CAFE EXPRESS,AMERICANO Y CAPUCHINO	57,500.00
512100310001	CAMA MATRIMONIAL ORTOPEDICA	7,268.00
512100310002	CAMA INDIVIDUAL	7,900.00
512100330001	CAMPANA DE HUMO DE LAMINA GALVALIZADA	18,170.00
512100330002	CAMPANA EXTRACTORA O VITRINA C/ESTRUCTUR. Y FILTRO	47,328.00
512100330003	CAMPANA EXTRACTORA DE HUMO, INCLUYE MOTOR EXTRACTOR Y BASE	2,000.00
512101430001	ROPERO DE 2 PUERTAS Y 5 CAJONES	2,850.00
512101540001	TOCADOR DE MADERA	7,130.00
512101540002	TOCADOR PARA CAMA INDIVIDUAL DE MADERA DE NOGAL	8,596.00
512102000001	MUEBLE DE GUARDADO ALTO	4,095.00
512102000002	MUEBLE DE GUARDADO ALTO	4,095.00
513100770001	PINTURA MURAL EN OLEO 1.75X2.90	36,570.00
513100770002	PINTURA MURAL EN OLEO 1.75X2.53	30,820.00
515100030001	FIREWALL	10,850.00
515100030002	CONTROLADOR LOGICO PROGRAMABLE TIPO	25,979.00
515100030003	CONTROLADOR LOGICO PROGRAMABLE (PLC'S)TIPO	25,979.00
515100030004	CONTROLADOR DE MOTOR	6,154.00
515100030005	CONTROLADOR LOGICO PROGRAMABLE TIPO INDUSTRIAL	25,979.00
515100030006	PROGRAMADOR UNIVERSAL DE MICROS	4,516.00

CUENTA PÚBLICA 2016
Relación de Bienes Muebles que Componen el Patrimonio
(Pesos)

Código	Descripción del Bien Mueble	Valor en Libros
515100030007	CONTROLADOR LOGICO PROGRAMABLE	15,427.00
515100030008	FIREWALL SONIC WALL NSA 220	57,801.00
515100030009	FIREWALL SONICWALL	9,435.00
515100040001	UNIDAD DE CONEXION ANALOGICA	11,385.00
515100040002	UNIDAD DE CONEXION ANALOGICA	11,385.00
515100070001	CONCENTRADOR	5,813.00
515100070002	CONCENTRADOR	5,813.00
515100090001	GRABADORA PARA ENTREVISTA	7,888.00
515100090002	GRABADORA	2,610.00
515100100001	IMPRESAORA LASERJET	2,579.00
515100100002	IMPRESORA	5,958.00
515100100003	IMPRESORA	5,054.00
515100100004	IMPRESORA	4,998.00
515100100005	IMPRESORA	4,998.00
515100100006	IMPRESORA	3,910.00
515100100007	IMPRESORA	3,910.00
515100100008	IMPRESORA	6,410.00
515100100009	IMPRESORA	2,358.00
515100100010	IMPRESORA	2,358.00
515100100011	IMPRESORA	8,119.00
515100100012	IMPRESORA	4,042.00
515100100013	IMPRESORA	4,042.00
515100100014	IMPRESORA	5,054.00
515100100017	IMPRESORA	8,011.00
515100100018	IMPRESORA DE TARJETAS DE PVC	20,469.00
515100100021	IMPRESORA 670C	4,261.00
515100100022	IMPRESORA 940C	4,083.00
515100100023	IMPRESORA A COLOR LASERJET	3,475.00
515100100024	IMPRESORA A COLOR LASERJET	6,944.00
515100100025	IMPRESORA BUSSINESS INKJET	7,369.00
515100100027	IMPRESORA DE INYECCION DE MATRIZ 15	8,119.00
515100100028	IMPRESORA DE INYECCION DE MATRIZ DE PUNTO	8,119.00
515100100035	IMPRESORA DE MATRIZ	4,506.00
515100100036	IMPRESORA DE MATRIZ	8,119.00
515100100037	IMPRESORA DE MATRIZ	8,119.00
515100100038	IMPRESORA DE MATRIZ	8,119.00
515100100039	IMPRESORA DE MATRIZ 10"	7,327.00
515100100040	IMPRESORA DE MATRIZ DE PUNTO	6,640.00
515100100041	IMPRESORA DE MATRIZ DE PUNTO	6,999.00

CUENTA PÚBLICA 2016
Relación de Bienes Muebles que Componen el Patrimonio
(Pesos)

Código	Descripción del Bien Mueble	Valor en Libros
515100100042	IMPRESORA DE MATRIZ FX 880	4,945.00
515100100043	IMPRESORA DE MATRIZ FX-890	5,054.00
515100100044	IMPRESORA DE MATRIZ FX-890	5,980.00
515100100045	IMPRESORA DE MATRIZ MARCA EPSON MODELO: LX-350	6,524.00
515100100046	IMPRESORA DE PUNTOS	5,054.00
515100100047	IMPRESORA DE PUNTOS	8,119.00
515100100050	IMPRESORA DESKJET 6940	3,910.00
515100100052	IMPRESORA HP LASER JET	4,998.00
515100100053	IMPRESORA HP LASERJET CP1025NW COLOR	6,061.00
515100100054	IMPRESORA HP LASERJET PRO	4,042.00
515100100055	IMPRESORA HP LASERJET PRO	4,042.00
515100100056	IMPRESORA HP LASERJET PRO P1606DN DE 3001 A 8000 PAG POR MES	5,686.00
515100100057	IMPRESORA HP LASERJET PRO P1606DN DE 3001 A 8000 PAG POR MES	5,686.00
515100100058	IMPRESORA HP LASERJET PRO P1606DN DE 3001 A 8000 PAG POR MES	5,686.00
515100100059	IMPRESORA HP LASERJET PROD 400 M401	6,727.00
515100100060	IMPRESORA HP OFFICEJET COLOR INALAMBRICO	3,619.00
515100100061	IMPRESORA INDUSTRIAL	19,493.00
515100100062	IMPRESORA LASEJET PRO P1606DN	5,686.00
515100100063	IMPRESORA LASER	6,247.00
515100100064	IMPRESORA LASER	9,104.00
515100100065	IMPRESORA LASER	4,042.00
515100100066	IMPRESORA LASER	4,042.00
515100100068	IMPRESORA LASER 1100	6,039.00
515100100069	IMPRESORA LASER 1100	6,039.00
515100100070	IMPRESORA LASER 1100	6,039.00
515100100071	IMPRESORA LASER 1200	6,236.00
515100100072	IMPRESORA LASER 1200	7,199.00
515100100073	IMPRESORA LASER 1200	6,236.00
515100100074	IMPRESORA LASER 1300	12,843.00
515100100075	IMPRESORA LASER 1300	6,421.00
515100100076	IMPRESORA LASER 1300	6,421.00
515100100077	IMPRESORA LASER 1300	4,554.00
515100100078	IMPRESORA LASER 1300	5,094.00
515100100079	IMPRESORA LASER 26OON	4,821.00
515100100080	IMPRESORA LASER 26OON	4,779.00
515100100081	IMPRESORA LASER COLOR	8,420.00
515100100082	IMPRESORA LASER COLOR 12/8 PPM 16MB 110V	7,235.00
515100100083	IMPRESORA LASER COLOR HP	6,809.00
515100100084	IMPRESORA LASER JET 1606DN	4,042.00

CUENTA PÚBLICA 2016
Relación de Bienes Muebles que Componen el Patrimonio
(Pesos)

Código	Descripción del Bien Mueble	Valor en Libros
515100100085	IMPRESORA LASER JET 1606DN	4,042.00
515100100086	IMPRESORA LASER JET 1606DN	4,042.00
515100100087	IMPRESORA LASER JET 1606DN	4,042.00
515100100088	IMPRESORA LASER JET PRO 100 COLOR	9,214.00
515100100089	IMPRESORA LASER MONOCROMATICA	7,599.00
515100100090	IMPRESORA LASER MONOCROMATICA	2,523.00
515100100091	IMPRESORA LASER MONOCROMATICA HP P1102W	2,523.00
515100100092	IMPRESORA LASER MULTIFUNCIONAL	7,477.00
515100100093	IMPRESORA LASER MULTIFUNCIONAL	9,991.00
515100100094	IMPRESORA LASERJET	4,998.00
515100100095	IMPRESORA LASERJET	4,998.00
515100100096	IMPRESORA LASERJET	4,282.00
515100100097	IMPRESORA LASERJET	4,042.00
515100100098	IMPRESORA LASERJET	4,042.00
515100100099	IMPRESORA LASERJET	4,042.00
515100100100	IMPRESORA LASERJET 1606 DN	4,410.00
515100100101	IMPRESORA LASERJET 2605DN	6,152.00
515100100102	IMPRESORA LASERJET COLOR	4,998.00
515100100103	IMPRESORA LASERJET CP1518NI	8,332.00
515100100104	IMPRESORA LASERJET CP1518NI	8,332.00
515100100105	IMPRESORA LASERJET PRO	10,331.00
515100100106	IMPRESORA Multifuncional	6,055.00
515100120015	INTERFASES ADAPTADOR PARA PC	8,953.00
515100120016	PLATAFORMA CON MODULO ALIMENTACION 5V INTEGRADO	9,494.00
515100120017	QNAP VS2004PRO-NVR STANDALONE BASADO EN LINUX/ 4 CANALES DE VIDEO	17,936.00
515100120018	SELECTORES DE CIRCUITOS TRIPLE	3,692.00
515100130001	LECTORA CON CODIGO OPTICO PARA TIMBRES/HOLOGRAMAS DGP	9,744.00
515100150001	KIT DE MEMORIA PARA SERVIDOR HP PROLIANT MI 350 G5 KTH-XW667LP/8G	5,545.00
515100220001	MONITOR	60,672.00
515100220002	MONITOR	300.00
515100220003	MONITOR LCD	3,198.00
515100220004	MONITOR LCD	3,198.00
515100220005	MONITOR LCD	3,198.00
515100220006	MONITOR LCD	3,198.00
515100220007	MONITOR LCD	3,198.00
515100220008	MONITOR LCD	3,198.00
515100220009	MONITOR 15.6" LCD WINDESCREEN	2,568.00
515100220010	MONITOR 18.5- INCH LED LCD	1,000.00
515100220011	MONITOR 18.5- INCH LED LCD	1,000.00

CUENTA PÚBLICA 2016
Relación de Bienes Muebles que Componen el Patrimonio
(Pesos)

Código	Descripción del Bien Mueble	Valor en Libros
515100220012	MONITOR 18.5- INCH LED LCD	1,000.00
515100220013	MONITOR 18.5- INCH LED LCD	1,000.00
515100220014	MONITOR 18.5- INCH LED LCD	1,000.00
515100220015	MONITOR 18.5- INCH LED LCD	1,000.00
515100220016	MONITOR 18.5- INCH LED LCD	1,000.00
515100220017	MONITOR 18.5- INCH LED LCD	1,000.00
515100220018	MONITOR 18.5- INCH LED LCD	1,000.00
515100220019	MONITOR 18.5- INCH LED LCD	1,000.00
515100220020	MONITOR 18.5- INCH LED LCD	1,000.00
515100220021	MONITOR 18.5- INCH LED LCD	1,000.00
515100220022	MONITOR 18.5- INCH LED LCD	1,000.00
515100220023	MONITOR 18.5- INCH LED LCD	1,000.00
515100220024	MONITOR 18.5- INCH LED LCD	1,000.00
515100220025	MONITOR 18.5- INCH LED LCD	1,000.00
515100220026	MONITOR 18.5- INCH LED LCD	1,000.00
515100220027	MONITOR 18.5- INCH LED LCD	1,000.00
515100220028	MONITOR 18.5- INCH LED LCD	1,000.00
515100220029	MONITOR 18.5- INCH LED LCD	1,000.00
515100220030	MONITOR 18.5- INCH LED LCD	1,000.00
515100220031	MONITOR 18.5- INCH LED LCD	1,000.00
515100220032	MONITOR 18.5- INCH LED LCD	1,000.00
515100220033	MONITOR 18.5- INCH LED LCD	1,000.00
515100220034	MONITOR 18.5- INCH LED LCD	1,000.00
515100220035	MONITOR 18.5- INCH LED LCD	1,000.00
515100220036	MONITOR 18.5- INCH LED LCD	1,000.00
515100220037	MONITOR 18.5- INCH LED LCD	1,000.00
515100220038	MONITOR 18.5- INCH LED LCD	1,000.00
515100220039	MONITOR 18.5- INCH LED LCD	1,000.00
515100220040	MONITOR 18.5- INCH LED LCD	1,000.00
515100220041	MONITOR 18.5- INCH LED LCD	1,000.00
515100220042	MONITOR 18.5- INCH LED LCD	1,000.00
515100220043	MONITOR 18.5- INCH LED LCD	1,000.00
515100220044	MONITOR 19"	3,198.00
515100220045	MONITOR CARDIACO	39,257.00
515100220046	MONITOR CARDIACO	39,208.00
515100220047	MONITOR CARDIACO SL-MSW12	39,208.00
515100220048	MONITOR COMPAQ MOD: W1952a	2,639.00
515100220049	MONITOR COMPAQ MOD: W1952a	2,639.00
515100220050	MONITOR DE 16" LCD	2,907.00

CUENTA PÚBLICA 2016
Relación de Bienes Muebles que Componen el Patrimonio
(Pesos)

Código	Descripción del Bien Mueble	Valor en Libros
515100220051	MONITOR DE 18.5"	1,500.00
515100220052	MONITOR DE 18.5"	1,500.00
515100220053	MONITOR DE 18.5"	1,500.00
515100220054	MONITOR DE 18.5"	1,500.00
515100220055	MONITOR DE 18.5"	1,500.00
515100220056	MONITOR DE 18.5"	1,500.00
515100220057	MONITOR DE 18.5"	1,500.00
515100220058	MONITOR DE 18.5"	1,500.00
515100220059	MONITOR DE 18.5"	1,500.00
515100220060	MONITOR DE 18.5"	1,500.00
515100220061	MONITOR DE 18.5"	1,500.00
515100220062	MONITOR DE 18.5"	1,500.00
515100220063	MONITOR DE 18.5"	1,500.00
515100220064	MONITOR DE 18.5"	1,500.00
515100220065	MONITOR DE 18.5"	1,500.00
515100220066	MONITOR DE 18.5"	1,500.00
515100220067	MONITOR DE 18.5"	1,500.00
515100220068	MONITOR DE 18.5"	1,500.00
515100220069	MONITOR DE 18.5"	1,500.00
515100220070	MONITOR DE 18.5"	1,500.00
515100220071	MONITOR DE 18.5" CON WEB CAM	1,000.00
515100220072	MONITOR DE 18.5" CON WEB CAM	1,000.00
515100220073	MONITOR DE 18.5" CON WEB CAM	1,000.00
515100220074	MONITOR DE 18.5" CON WEB CAM	1,000.00
515100220075	MONITOR DE 18.5" WIDESCREEN CON BOCINAS INTEGRADAS	3,343.00
515100220076	MONITOR DE 19"	3,198.00
515100220077	MONITOR DE LCD DE 22"	5,249.00
515100220078	MONITOR DEL DE 18.5"	1,000.00
515100220079	MONITOR DEL DE 18.5"	1,000.00
515100220080	MONITOR DEL DE 18.5"	1,000.00
515100220081	MONITOR LCD 18"	3,343.00
515100220082	MONITOR LCD 18"	3,343.00
515100220083	MONITOR LCD 18"	3,343.00
515100220084	MONITOR LCD 18.5"	300.00
515100220085	MONITOR LCD 18.5"	3,149.00
515100220086	MONITOR LCD 18.5"	3,149.00
515100220087	MONITOR LCD 20"	3,635.00
515100220088	MONITOR LCD 20"	3,635.00
515100220089	MONITOR LCD 20"	3,635.00

CUENTA PÚBLICA 2016
Relación de Bienes Muebles que Componen el Patrimonio
(Pesos)

Código	Descripción del Bien Mueble	Valor en Libros
515100220090	MONITOR LCD 20"	3,635.00
515100220091	MONITOR LCD 20"	3,635.00
515100220092	MONITOR LCD 20"	3,635.00
515100220093	MONITOR LCD 20" WEDESCREEN	2,670.00
515100220094	MONITOR LCD 20" WIDE SCREEN	4,071.00
515100220095	MONITOR LCD 20" WIDE SCREEN	4,071.00
515100220096	MONITOR LCD 20" WIDESCREEN	2,670.00
515100220097	MONITOR LCD DE 18.5"	300.00
515100220098	MONITOR LCD DE 18.5"	3,149.00
515100220099	MONITOR LCD DE 18.5"	3,149.00
515100220100	MONITOR LCD DE 18.5"	3,149.00
515100220101	MONITOR LCD DE 18.5"	3,149.00
515100220102	MONITOR LCD DE 18.5"	3,149.00
515100220103	MONITOR LCD DE 18.5"	3,149.00
515100220104	MONITOR LCD DE 18.5"	3,149.00
515100220105	MONITOR LCD DE 18.5"	3,149.00
515100220106	MONITOR LCD DE 18.5"	3,149.00
515100220107	MONITOR LCD DE 18.5"	3,149.00
515100220108	MONITOR LCD DE 18.5"	3,149.00
515100220109	MONITOR LCD DE 18.5"	3,149.00
515100220110	MONITOR LCD DE 18.5"	3,149.00
515100220111	MONITOR LCD DE 18.5"	3,149.00
515100220112	MONITOR LCD DE 18.5"	3,149.00
515100220113	MONITOR LCD DE 18.5"	3,149.00
515100220114	MONITOR LCD DE 18.5"	3,149.00
515100220115	MONITOR LCD DE 18.5"	3,149.00
515100220116	MONITOR LCD DE 18.5"	3,149.00
515100220117	MONITOR LCD DE 18.5"	3,149.00
515100220118	MONITOR LCD DE 18.5"	3,149.00
515100220119	MONITOR LCD DE 18.5"	3,149.00
515100220120	MONITOR LCD DE 19"	3,198.00
515100220121	MONITOR LCD DE 19"	3,198.00
515100220122	MONITOR LCD DE 19"	3,198.00
515100220123	MONITOR LCD DE 19"	3,198.00
515100220124	MONITOR LCD DE 19"	3,198.00
515100220125	MONITOR LCD DE 19"	3,198.00
515100220126	MONITOR LCD DE 19"	3,198.00
515100220127	MONITOR LCD DE 19"	3,198.00
515100220128	MONITOR LCD DE 19"	3,198.00

CUENTA PÚBLICA 2016
Relación de Bienes Muebles que Componen el Patrimonio
(Pesos)

Código	Descripción del Bien Mueble	Valor en Libros
515100220129	MONITOR LCD DE 19"	3,198.00
515100220130	MONITOR LCD DE 19"	3,198.00
515100220131	MONITOR LCD DE 19"	3,198.00
515100220132	MONITOR LCD DE 19"	3,198.00
515100220133	MONITOR LCD DE 19"	3,198.00
515100220134	MONITOR LCD DE 19"	3,198.00
515100220135	MONITOR LCD DE 19"	3,198.00
515100220136	MONITOR LCD DE 19" PROFES, DE PLASTICO, 1 AUDIO 2C VIDEO	9,646.00
515100220137	MONITOR LCD DE 20" CON BOCINAS INTEGRADAS	3,635.00
515100220138	MONITOR LED DE 18.5	1,500.00
515100220139	MONITOR LED DE 18.5	1,500.00
515100220140	MONITOR LED DE 18.5	1,500.00
515100220141	MONITOR LED DE 18.5	1,500.00
515100220142	MONITOR LED DE 18.5	1,500.00
515100220143	MONITOR LED DE 18.5	1,500.00
515100220144	MONITOR LED DE 18.5	1,500.00
515100220145	MONITOR LED DE 18.5	1,500.00
515100220146	MONITOR LED DE 18.5	1,500.00
515100220147	MONITOR LED DE 18.5	1,500.00
515100220148	MONITOR LED DE 18.5	1,500.00
515100220149	MONITOR LED DE 18.5	1,500.00
515100220150	MONITOR LED DE 18.5	1,500.00
515100220151	MONITOR LED DE 18.5	1,500.00
515100220152	MONITOR LED DE 18.5	1,500.00
515100220153	MONITOR LED DE 18.5	1,500.00
515100220154	MONITOR LED DE 18.5	1,500.00
515100220155	MONITOR LED DE 18.5	1,500.00
515100220156	MONITOR LED DE 18.5	1,500.00
515100220157	MONITOR LED DE 18.5	1,500.00
515100220158	MONITOR LED DE 18.5"	1,500.00
515100220159	MONITOR LED DE 18.5"	1,500.00
515100220160	MONITOR LED DE 18.5"	1,500.00
515100220161	MONITOR LED DE 18.5"	1,500.00
515100220162	MONITOR LED DE 18.5"	1,500.00
515100220163	MONITOR LED DE 18.5"	1,500.00
515100220164	MONITOR LED DE 18.5"	1,500.00
515100300001	TERMINAL	6,469.00
515100300002	TERMINAL	3,921.00
515100300003	TERMINAL	3,921.00

CUENTA PÚBLICA 2016
Relación de Bienes Muebles que Componen el Patrimonio
(Pesos)

Código	Descripción del Bien Mueble	Valor en Libros
515100300004	TERMINAL	3,921.00
515100300005	TERMINAL	3,921.00
515100300006	TERMINAL	3,921.00
515100300007	TERMINAL	6,469.00
515100300008	TERMINAL	6,469.00
515100300009	TERMINAL	6,469.00
515100300010	TERMINAL	6,469.00
515100300011	TERMINAL	6,469.00
515100300012	TERMINAL	6,469.00
515100300013	TERMINAL	6,469.00
515100300014	TERMINAL	6,469.00
515100300015	TERMINAL	6,469.00
515100300016	TERMINAL	6,469.00
515100300017	TERMINAL	6,469.00
515100300018	TERMINAL	6,469.00
515100300019	TERMINAL	6,469.00
515100300020	TERMINAL	6,469.00
515100300021	TERMINAL	6,469.00
515100300022	TERMINAL	6,469.00
515100300023	TERMINAL	6,469.00
515100300024	TERMINAL	6,469.00
515100300025	TERMINAL	6,469.00
515100300026	TERMINAL	6,469.00
515100300027	TERMINAL	6,469.00
515100300028	TERMINAL	6,469.00
515100300029	TERMINAL	6,469.00
515100300030	TERMINAL	6,469.00
515100300031	TERMINAL	6,469.00
515100300032	TERMINAL	6,469.00
515100300033	TERMINAL	6,469.00
515100300034	TERMINAL	6,469.00
515100300035	TERMINAL	6,469.00
515100300036	TERMINAL	6,469.00
515100300037	TERMINAL	6,469.00
515100300038	TERMINAL	6,469.00
515100300039	TERMINAL	6,469.00
515100300040	TERMINAL	6,469.00
515100300041	TERMINAL	6,469.00
515100300042	TERMINAL	6,469.00

CUENTA PÚBLICA 2016
Relación de Bienes Muebles que Componen el Patrimonio
(Pesos)

Código	Descripción del Bien Mueble	Valor en Libros
515100300043	TERMINAL	6,469.00
515100300044	TERMINAL	6,469.00
515100300045	TERMINAL	6,469.00
515100300046	TERMINAL	6,469.00
515100300047	TERMINAL	6,469.00
515100300048	TERMINAL	6,469.00
515100300049	TERMINAL (CPU VIRTUAL)	3,782.00
515100300050	TERMINAL (CPU VIRTUAL)	3,782.00
515100300051	TERMINAL (CPU VIRTUAL)	3,782.00
515100300052	TERMINAL (CPU VIRTUAL)	3,782.00
515100300053	TERMINAL (CPU VIRTUAL)	3,782.00
515100300054	TERMINAL (CPU VIRTUAL)	3,782.00
515100300055	TERMINAL (CPU VIRTUAL)	3,782.00
515100300056	TERMINAL (CPU VIRTUAL)	3,782.00
515100300057	TERMINAL (CPU VIRTUAL)	3,760.00
515100300058	TERMINAL (CPU VIRTUAL)	3,760.00
515100300059	TERMINAL (CPU VIRTUAL)	3,760.00
515100300060	TERMINAL (CPU VIRTUAL)	3,760.00
515100300061	TERMINAL (CPU VIRTUAL)	3,760.00
515100300062	TERMINAL (CPU VIRTUAL)	3,760.00
515100300063	TERMINAL (CPU VIRTUAL)	3,760.00
515100300064	TERMINAL (CPU VIRTUAL)	3,760.00
515100300065	TERMINAL (CPU VIRTUAL)	3,760.00
515100300066	TERMINAL (CPU VIRTUAL)	3,760.00
515100300067	TERMINAL (CPU VIRTUAL)	3,760.00
515100300068	TERMINAL (CPU VIRTUAL)	3,760.00
515100300069	TERMINAL (CPU VIRTUAL)	3,760.00
515100300070	TERMINAL (CPU VIRTUAL)	3,760.00
515100300071	TERMINAL (CPU VIRTUAL)	3,760.00
515100300072	TERMINAL (CPU VIRTUAL)	3,760.00
515100300073	TERMINAL 6 PTOS USB	3,782.00
515100300074	TERMINAL 6 PTOS USB	3,782.00
515100300075	TERMINAL 6 PTOS USB	3,782.00
515100300076	TERMINAL 6 PTOS USB	3,782.00
515100300077	TERMINAL 6 PTOS USB	3,782.00
515100300078	TERMINAL 6 PTOS USB	3,782.00
515100300079	TERMINAL 6 PTOS USB	3,782.00
515100300080	TERMINAL 6 PTOS USB	3,782.00
515100300081	TERMINAL 6 PTOS USB	3,782.00

CUENTA PÚBLICA 2016
Relación de Bienes Muebles que Componen el Patrimonio
(Pesos)

Código	Descripción del Bien Mueble	Valor en Libros
515100300082	TERMINAL 6 PTOS USB	3,782.00
515100300083	TERMINAL 6 PTOS USB	3,782.00
515100300084	TERMINAL 6 PTOS USB	3,782.00
515100300085	TERMINAL 6 PTOS USB	3,782.00
515100300086	TERMINAL 6 PTOS USB	3,782.00
515100300087	TERMINAL 6 PTOS USB	3,782.00
515100300088	TERMINAL 6 PTOS USB	3,782.00
515100300089	TERMINAL 6 PTOS USB	3,782.00
515100300090	TERMINAL 6 PTOS USB	3,782.00
515100300091	TERMINAL 6 PTOS USB	3,782.00
515100300092	TERMINAL 6 PTOS USB	3,782.00
515100300093	TERMINAL 6 PTOS USB	3,782.00
515100300094	TERMINAL 6 PTOS USB	3,782.00
515100300095	TERMINAL 6 PTOS USB	3,782.00
515100300096	TERMINAL 6 PTOS USB	3,782.00
515100300097	TERMINAL 6 PTOS USB	3,782.00
515100300098	TERMINAL 6 PTOS USB	3,782.00
515100300099	TERMINAL 6 PTOS USB	3,782.00
515100300100	TERMINAL 6 PTOS USB	3,782.00
515100300101	TERMINAL 6 PTOS USB	3,782.00
515100300102	TERMINAL 6 PTOS USB	3,782.00
515100300103	TERMINAL 6 PTOS USB	3,782.00
515100300104	TERMINAL 6 PTOS USB	3,782.00
515100300105	TERMINAL 6 PTOS USB	3,782.00
515100300106	TERMINAL 6 PTOS USB	3,782.00
515100300107	TERMINAL 6 PTOS USB	3,782.00
515100300108	TERMINAL 6 PTOS USB	3,782.00
515100300109	TERMINAL 6 PTOS USB	3,782.00
515100300110	TERMINAL 6 PTOS USB	3,782.00
515100300111	TERMINAL 6 PTOS USB	3,782.00
515100300112	TERMINAL 6 PTOS USB	3,782.00
515100300113	TERMINAL 6 PTOS USB	3,782.00
515100300114	TERMINAL 6 PTOS USB	3,782.00
515100300115	TERMINAL 6 PTOS USB	3,782.00
515100300116	TERMINAL 6 PTOS USB	3,782.00
515100300117	TERMINAL 6 PTOS USB	3,782.00
515100300118	TERMINAL 6 PTOS USB	3,782.00
515100300119	TERMINAL 6 PTOS USB	3,782.00
515100300120	TERMINAL 6 PTOS USB	3,782.00

CUENTA PÚBLICA 2016
Relación de Bienes Muebles que Componen el Patrimonio
(Pesos)

Código	Descripción del Bien Mueble	Valor en Libros
515100300121	TERMINAL 6 PTOS USB	3,782.00
515100300122	TERMINAL 6 PTOS USB	3,782.00
515100300123	TERMINAL 6 PTOS USB	3,782.00
515100300124	TERMINAL 6 PTOS USB	3,782.00
515100300125	TERMINAL 6 PTOS USB	3,782.00
515100300126	TERMINAL 6 PTOS USB	3,782.00
515100300127	TERMINAL 6 PTOS USB	3,782.00
515100300128	TERMINAL 6 PTOS USB	3,782.00
515100300129	TERMINAL 6 PTOS USB	3,782.00
515100300130	TERMINAL 6 PTOS USB	3,782.00
515100300131	TERMINAL 6 PTOS USB	3,782.00
515100300132	TERMINAL 6 PTOS USB	3,782.00
515100300133	TERMINAL 6 PTOS USB	3,782.00
515100300134	TERMINAL 6 PTOS USB	3,782.00
515100300135	TERMINAL 6 PTOS USB	3,782.00
515100300136	TERMINAL 6 PTOS USB	3,782.00
515100300137	TERMINAL 6 PTOS USB	3,782.00
515100300138	TERMINAL 6 PTOS USB	3,782.00
515100300139	TERMINAL 6 PTOS USB	3,782.00
515100300140	TERMINAL 6 PTOS USB	3,782.00
515100300141	TERMINAL 6 PTOS USB	3,782.00
515100300142	TERMINAL 6 PTOS USB	3,782.00
515100300143	TERMINAL 6 PTOS USB	3,782.00
515100300144	TERMINAL 6 PTOS USB	3,782.00
515100300145	TERMINAL 6 PTOS USB	3,782.00
515100300146	TERMINAL 6 PTOS USB	3,782.00
515100300147	TERMINAL 6 PTOS USB	3,782.00
515100300148	TERMINAL 6 PTOS USB	3,782.00
515100300149	TERMINAL 6 PTOS USB	3,782.00
515100300150	TERMINAL 6 PTOS USB	3,782.00
515100300151	TERMINAL 6 PTOS USB	3,782.00
515100300152	TERMINAL 6 PTOS USB	3,782.00
515100300153	TERMINAL 6 PTOS USB	3,782.00
515100300154	TERMINAL 6 PTOS USB	3,782.00
515100300155	TERMINAL 6 PTOS USB	3,782.00
515100300156	TERMINAL 6 PTOS USB	3,782.00
515100300157	TERMINAL 6 PTOS USB	3,782.00
515100300158	TERMINAL 6 PTOS USB	3,782.00
515100300159	TERMINAL 6 PTOS USB	3,782.00

CUENTA PÚBLICA 2016
Relación de Bienes Muebles que Componen el Patrimonio
(Pesos)

Código	Descripción del Bien Mueble	Valor en Libros
515100300160	TERMINAL 6 PTOS USB	3,782.00
515100300161	TERMINAL 6 PTOS USB	3,782.00
515100300162	TERMINAL 6 PTOS USB	3,782.00
515100300163	TERMINAL 6 PTOS USB	3,782.00
515100300164	TERMINAL 6 PTOS USB	3,782.00
515100300165	TERMINAL 6 PTOS USB	3,782.00
515100300166	TERMINAL 6 PTOS USB	3,782.00
515100300167	TERMINAL 6 PTOS USB	3,782.00
515100300168	TERMINAL 6 PTOS USB	3,782.00
515100300169	TERMINAL 6 PTOS USB	3,782.00
515100300170	TERMINAL 6 PTOS USB	3,782.00
515100300171	TERMINAL 6 PTOS USB	3,782.00
515100300172	TERMINAL 6 PTOS USB	3,782.00
515100300173	TERMINAL 6 PTOS USB	3,782.00
515100300174	TERMINAL 6 PTOS USB	3,782.00
515100300175	TERMINAL 6 PTOS USB	3,782.00
515100300176	TERMINAL 6 PTOS USB	3,782.00
515100300177	TERMINAL 6 PTOS USB	3,782.00
515100300178	TERMINAL 6 PTOS USB	3,782.00
515100300179	TERMINAL 6 PTOS USB	3,782.00
515100300180	TERMINAL 6 PTOS USB	3,782.00
515100300181	TERMINAL 6 PTOS USB	3,782.00
515100300182	TERMINAL 6 PTOS USB	3,782.00
515100300183	TERMINAL 6 PTOS USB	3,782.00
515100300184	TERMINAL 6 PTOS USB	3,782.00
515100300185	TERMINAL 6 PTOS USB	3,782.00
515100300186	TERMINAL 6 PTOS USB	3,782.00
515100300187	TERMINAL 6 PTOS USB	3,782.00
515100300188	TERMINAL 6 PTOS USB	3,782.00
515100300189	TERMINAL 6 PTOS USB	3,782.00
515100300190	TERMINAL 6 PTOS USB	3,782.00
515100300191	TERMINAL 6 PTOS USB	3,782.00
515100300192	TERMINAL 6 PTOS USB	3,782.00
515100300193	TERMINAL 6 PTOS USB	3,782.00
515100300194	TERMINAL 6 PTOS USB	3,782.00
515100300195	TERMINAL 6 PTOS USB	3,782.00
515100300196	TERMINAL 6 PTOS USB	3,782.00
515100300197	TERMINAL 6 PTOS USB	3,782.00
515100300198	TERMINAL 6 PTOS USB	3,782.00

CUENTA PÚBLICA 2016
Relación de Bienes Muebles que Componen el Patrimonio
(Pesos)

Código	Descripción del Bien Mueble	Valor en Libros
515100300199	TERMINAL 6 PTOS USB	3,782.00
515100300200	TERMINAL 6 PTOS USB	3,782.00
515100300201	TERMINAL 6 PTOS USB	3,782.00
515100300202	TERMINAL 6 PTOS USB	3,782.00
515100300203	TERMINAL 6 PTOS USB	3,782.00
515100300204	TERMINAL 6 PTOS USB	3,782.00
515100300205	TERMINAL 6 PTOS USB	3,782.00
515100300206	TERMINAL 6 PTOS USB	3,782.00
515100300207	TERMINAL 6 PTOS USB	3,782.00
515100300208	TERMINAL 6 PTOS USB	3,782.00
515100300209	TERMINAL 6 PTOS USB	3,782.00
515100300210	TERMINAL 6 PTOS USB	3,782.00
515100300211	TERMINAL 6 PTOS USB	3,782.00
515100300212	TERMINAL 6 PTOS USB	3,782.00
515100300213	TERMINAL 6 PTOS USB	3,782.00
515100300214	TERMINAL 6 PTOS USB	3,782.00
515100300215	TERMINAL 6 PTOS, USB, LICENCIA DE SOFWARE, VIRTUALIZACION, NETPOINT, 1	3,760.00
515100300216	TERMINAL 6 PTOS, USB, LICENCIA DE SOFWARE, VIRTUALIZACION, NETPOINT, 1	3,760.00
515100300217	TERMINAL 6 PTOS, USB, LICENCIA DE SOFWARE, VIRTUALIZACION, NETPOINT, 1	3,760.00
515100300218	TERMINAL 6 PTOS, USB, LICENCIA DE SOFWARE, VIRTUALIZACION, NETPOINT, 1	3,760.00
515100300219	TERMINAL 6 PTOS, USB, LICENCIA DE SOFWARE, VIRTUALIZACION, NETPOINT, 1	3,760.00
515100300220	TERMINAL 6 PTOS, USB, LICENCIA DE SOFWARE, VIRTUALIZACION, NETPOINT, 1	3,760.00
515100300221	TERMINAL 6 PTOS, USB, LICENCIA DE SOFWARE, VIRTUALIZACION, NETPOINT, 1	3,760.00
515100300222	TERMINAL 6 PTOS, USB, LICENCIA DE SOFWARE, VIRTUALIZACION, NETPOINT, 1	3,760.00
515100300223	TERMINAL 6 PTOS, USB, LICENCIA DE SOFWARE, VIRTUALIZACION, NETPOINT, 1	3,760.00
515100300224	TERMINAL 6 PTOS, USB, LICENCIA DE SOFWARE, VIRTUALIZACION, NETPOINT, 1	3,760.00
515100300225	TERMINAL 6 PTOS, USB, LICENCIA DE SOFWARE, VIRTUALIZACION, NETPOINT, 1	3,760.00
515100300226	TERMINAL 6 PTOS, USB, LICENCIA DE SOFWARE, VIRTUALIZACION, NETPOINT, 1	3,760.00
515100300227	TERMINAL 6 PTOS, USB, LICENCIA DE SOFWARE, VIRTUALIZACION, NETPOINT, 1	3,760.00
515100300228	TERMINAL 6 PTOS, USB, LICENCIA DE SOFWARE, VIRTUALIZACION, NETPOINT, 1	3,760.00
515100300229	TERMINAL 6 PTOS, USB, LICENCIA DE SOFWARE, VIRTUALIZACION, NETPOINT, 1	3,760.00
515100300230	TERMINAL 6 PTOS, USB, LICENCIA DE SOFWARE, VIRTUALIZACION, NETPOINT, 1	3,760.00
515100300231	TERMINAL 6 PTOS, USB, LICENCIA DE SOFWARE, VIRTUALIZACION, NETPOINT, 1	3,760.00
515100300232	TERMINAL 6 PTOS, USB, LICENCIA DE SOFWARE, VIRTUALIZACION, NETPOINT, 1	3,760.00
515100300233	TERMINAL 6 PTOS, USB, LICENCIA DE SOFWARE, VIRTUALIZACION, NETPOINT, 1	3,760.00
515100300234	TERMINAL 6 PTOS, USB, LICENCIA DE SOFWARE, VIRTUALIZACION, NETPOINT, 1	3,760.00
515100300235	TERMINAL 6 PTOS, USB, LICENCIA DE SOFWARE, VIRTUALIZACION, NETPOINT, 1	3,760.00
515100300236	TERMINAL 6 PTOS, USB, LICENCIA DE SOFWARE, VIRTUALIZACION, NETPOINT, 1	3,760.00
515100300237	TERMINAL 6 PTOS, USB, LICENCIA DE SOFWARE, VIRTUALIZACION, NETPOINT, 1	3,760.00

CUENTA PÚBLICA 2016
Relación de Bienes Muebles que Componen el Patrimonio
(Pesos)

Código	Descripción del Bien Mueble	Valor en Libros
515100300238	TERMINAL 6 PTOS, USB, LICENCIA DE SOFWARE, VIRTUALIZACION, NETPOINT, 1	3,760.00
515100300239	TERMINAL 6 PTOS, USB, LICENCIA DE SOFWARE, VIRTUALIZACION, NETPOINT, 1	3,760.00
515100300240	TERMINAL 6 PTOS, USB, LICENCIA DE SOFWARE, VIRTUALIZACION, NETPOINT, 1	3,760.00
515100300241	TERMINAL 6 PTOS, USB, LICENCIA DE SOFWARE, VIRTUALIZACION, NETPOINT, 1	3,760.00
515100300242	TERMINAL 6 PTOS, USB, LICENCIA DE SOFWARE, VIRTUALIZACION, NETPOINT, 1	3,760.00
515100300243	TERMINAL 6 PTOS, USB, LICENCIA DE SOFWARE, VIRTUALIZACION, NETPOINT, 1	3,760.00
515100300244	TERMINAL 6 PTOS, USB, LICENCIA DE SOFWARE, VIRTUALIZACION, NETPOINT, 1	3,760.00
515100300245	TERMINAL 6 PTOS, USB, LICENCIA DE SOFWARE, VIRTUALIZACION, NETPOINT, 1	3,760.00
515100300246	TERMINAL 6 PTOS, USB, LICENCIA DE SOFWARE, VIRTUALIZACION, NETPOINT, 1	3,760.00
515100300247	TERMINAL 6 PTOS, USB, LICENCIA DE SOFWARE, VIRTUALIZACION, NETPOINT, 1	3,760.00
515100300248	TERMINAL 6 PTOS, USB, LICENCIA DE SOFWARE, VIRTUALIZACION, NETPOINT, 1	3,760.00
515100300249	TERMINAL 6 PTOS, USB, LICENCIA DE SOFWARE, VIRTUALIZACION, NETPOINT, 1	3,760.00
515100300250	TERMINAL 6 PTOS, USB, LICENCIA DE SOFWARE, VIRTUALIZACION, NETPOINT, 1	3,760.00
515100300251	TERMINAL 6 PTOS, USB, LICENCIA DE SOFWARE, VIRTUALIZACION, NETPOINT, 1	3,760.00
515100300252	TERMINAL 6 PTOS, USB, LICENCIA DE SOFWARE, VIRTUALIZACION, NETPOINT, 1	3,760.00
515100300253	TERMINAL 6 PTOS, USB, LICENCIA DE SOFWARE, VIRTUALIZACION, NETPOINT, 1	3,760.00
515100300254	TERMINAL 6 PTOS, USB, LICENCIA DE SOFWARE, VIRTUALIZACION, NETPOINT, 1	3,760.00
515100300255	TERMINAL 6 PTOS, USB, LICENCIA DE SOFWARE, VIRTUALIZACION, NETPOINT, 1	3,760.00
515100300256	TERMINAL 6 PTOS, USB, LICENCIA DE SOFWARE, VIRTUALIZACION, NETPOINT, 1	3,760.00
515100300257	TERMINAL 6 PTOS, USB, LICENCIA DE SOFWARE, VIRTUALIZACION, NETPOINT, 1	3,760.00
515100300258	TERMINAL 6 PTOS, USB, LICENCIA DE SOFWARE, VIRTUALIZACION, NETPOINT, 1	3,760.00
515100300259	TERMINAL 6 PTOS, USB, LICENCIA DE SOFWARE, VIRTUALIZACION, NETPOINT, 1	3,760.00
515100300260	TERMINAL 6 PTOS, USB, LICENCIA DE SOFWARE, VIRTUALIZACION, NETPOINT, 1	3,760.00
515100300261	TERMINAL 6 PTOS, USB, LICENCIA DE SOFWARE, VIRTUALIZACION, NETPOINT, 1	3,760.00
515100300262	TERMINAL 6 PTOS, USB, LICENCIA DE SOFWARE, VIRTUALIZACION, NETPOINT, 1	3,760.00
515100300263	TERMINAL 6 PTOS, USB, LICENCIA DE SOFWARE, VIRTUALIZACION, NETPOINT, 1	3,760.00
515100300264	TERMINAL 6 PTOS, USB, LICENCIA DE SOFWARE, VIRTUALIZACION, NETPOINT, 1	3,760.00
515100300265	TERMINAL 6 PTOS, USB, LICENCIA DE SOFWARE, VIRTUALIZACION, NETPOINT, 1	3,760.00
515100300266	TERMINAL 6 PTOS, USB, LICENCIA DE SOFWARE, VIRTUALIZACION, NETPOINT, 1	3,760.00
515100300267	TERMINAL 6 PTOS, USB, LICENCIA DE SOFWARE, VIRTUALIZACION, NETPOINT, 1	3,760.00
515100300268	TERMINAL 6 PTOS, USB, LICENCIA DE SOFWARE, VIRTUALIZACION, NETPOINT, 1	3,760.00
515100300269	TERMINAL 6 PTOS, USB, LICENCIA DE SOFWARE, VIRTUALIZACION, NETPOINT, 1	3,760.00
515100300270	TERMINAL 6 PTOS, USB, LICENCIA DE SOFWARE, VIRTUALIZACION, NETPOINT, 1	3,760.00
515100300271	TERMINAL 6 PTOS, USB, LICENCIA DE SOFWARE, VIRTUALIZACION, NETPOINT, 1	3,760.00
515100300272	TERMINAL 6 PTOS, USB, LICENCIA DE SOFWARE, VIRTUALIZACION, NETPOINT, 1	3,760.00
515100300273	TERMINAL 6 PTOS, USB, LICENCIA DE SOFWARE, VIRTUALIZACION, NETPOINT, 1	3,760.00
515100300274	TERMINAL 6 PTOS, USB, LICENCIA DE SOFWARE, VIRTUALIZACION, NETPOINT, 1	3,760.00
515100300275	TERMINAL 6 PTOS, USB, LICENCIA DE SOFWARE, VIRTUALIZACION, NETPOINT, 1	3,760.00
515100300276	TERMINAL 6 PTOS, USB, LICENCIA DE SOFWARE, VIRTUALIZACION, NETPOINT, 1	3,760.00

CUENTA PÚBLICA 2016
Relación de Bienes Muebles que Componen el Patrimonio
(Pesos)

Código	Descripción del Bien Mueble	Valor en Libros
515100300277	TERMINAL 6 PTOS, USB, LICENCIA DE SOFWARE, VIRTUALIZACION, NETPOINT, 1	3,760.00
515100300278	TERMINAL 6 PTOS, USB, LICENCIA DE SOFWARE, VIRTUALIZACION, NETPOINT, 1	3,760.00
515100300279	TERMINAL 6 PTOS, USB, LICENCIA DE SOFWARE, VIRTUALIZACION, NETPOINT, 1	3,760.00
515100300280	TERMINAL 6 PTOS, USB, LICENCIA DE SOFWARE, VIRTUALIZACION, NETPOINT, 1	3,760.00
515100300281	TERMINAL 6 PTOS, USB, LICENCIA DE SOFWARE, VIRTUALIZACION, NETPOINT, 1	3,760.00
515100300282	TERMINAL 6 PTOS, USB, LICENCIA DE SOFWARE, VIRTUALIZACION, NETPOINT, 1	3,760.00
515100300283	TERMINAL 6 PTOS, USB, LICENCIA DE SOFWARE, VIRTUALIZACION, NETPOINT, 1	3,760.00
515100300284	TERMINAL 6 PTOS, USB, LICENCIA DE SOFWARE, VIRTUALIZACION, NETPOINT, 1	3,760.00
515100300285	TERMINAL 6 PTOS, USB, LICENCIA DE SOFWARE, VIRTUALIZACION, NETPOINT, 1	3,760.00
515100300286	TERMINAL 6 PTOS, USB, LICENCIA DE SOFWARE, VIRTUALIZACION, NETPOINT, 1	3,760.00
515100300287	TERMINAL 6 PTOS, USB, LICENCIA DE SOFWARE, VIRTUALIZACION, NETPOINT, 1	3,760.00
515100300288	TERMINAL 6 PTOS, USB, LICENCIA DE SOFWARE, VIRTUALIZACION, NETPOINT, 1	3,760.00
515100300289	TERMINAL 6 PTOS, USB, LICENCIA DE SOFWARE, VIRTUALIZACION, NETPOINT, 1	3,760.00
515100300290	TERMINAL 6 PTOS, USB, LICENCIA DE SOFWARE, VIRTUALIZACION, NETPOINT, 1	3,760.00
515100300291	TERMINAL 6 PTOS, USB, LICENCIA DE SOFWARE, VIRTUALIZACION, NETPOINT, 1	3,760.00
515100300292	TERMINAL 6 PTOS, USB, LICENCIA DE SOFWARE, VIRTUALIZACION, NETPOINT, 1	3,760.00
515100300293	TERMINAL 6 PTOS, USB, LICENCIA DE SOFWARE, VIRTUALIZACION, NETPOINT, 1	3,760.00
515100300294	TERMINAL 6 PTOS, USB, LICENCIA DE SOFWARE, VIRTUALIZACION, NETPOINT, 1	3,760.00
515100300295	TERMINAL 6 PTOS, USB, LICENCIA DE SOFWARE, VIRTUALIZACION, NETPOINT, 1	3,760.00
515100300296	TERMINAL 6 PTOS, USB, LICENCIA DE SOFWARE, VIRTUALIZACION, NETPOINT, 1	3,760.00
515100300297	TERMINAL 6 PTOS, USB, LICENCIA DE SOFWARE, VIRTUALIZACION, NETPOINT, 1	3,760.00
515100300298	TERMINAL 6 PTOS, USB, LICENCIA DE SOFWARE, VIRTUALIZACION, NETPOINT, 1	3,760.00
515100300299	TERMINAL 6 PTOS, USB, LICENCIA DE SOFWARE, VIRTUALIZACION, NETPOINT, 1	3,760.00
515100300300	TERMINAL 6 PTOS, USB, LICENCIA DE SOFWARE, VIRTUALIZACION, NETPOINT, 1	3,760.00
515100300301	TERMINAL 6 PTOS, USB, LICENCIA DE SOFWARE, VIRTUALIZACION, NETPOINT, 1	3,760.00
515100300302	TERMINAL 6 PTOS, USB, LICENCIA DE SOFWARE, VIRTUALIZACION, NETPOINT, 1	3,760.00
515100300303	TERMINAL 6 PTOS, USB, LICENCIA DE SOFWARE, VIRTUALIZACION, NETPOINT, 1	3,760.00
515100300304	TERMINAL 6 PTOS, USB, LICENCIA DE SOFWARE, VIRTUALIZACION, NETPOINT, 1	3,760.00
515100300305	TERMINAL 6 PTOS, USB, LICENCIA DE SOFWARE, VIRTUALIZACION, NETPOINT, 1	3,760.00
515100300306	TERMINAL 6 PTOS, USB, LICENCIA DE SOFWARE, VIRTUALIZACION, NETPOINT, 1	3,760.00
515100300307	TERMINAL 6 PTOS, USB, LICENCIA DE SOFWARE, VIRTUALIZACION, NETPOINT, 1	3,760.00
515100300308	TERMINAL 6 PTOS, USB, LICENCIA DE SOFWARE, VIRTUALIZACION, NETPOINT, 1	3,760.00
515100300309	TERMINAL 6 PTOS, USB, LICENCIA DE SOFWARE, VIRTUALIZACION, NETPOINT, 1	3,760.00
515100300310	TERMINAL 6 PTOS, USB, LICENCIA DE SOFWARE, VIRTUALIZACION, NETPOINT, 1	3,760.00
515100300311	TERMINAL 6 PTOS, USB, LICENCIA DE SOFWARE, VIRTUALIZACION, NETPOINT, 1	3,760.00
515100300312	TERMINAL 6 PTOS, USB, LICENCIA DE SOFWARE, VIRTUALIZACION, NETPOINT, 1	3,760.00
515100300313	TERMINAL 6 PTOS, USB, LICENCIA DE SOFWARE, VIRTUALIZACION, NETPOINT, 1	3,760.00
515100300314	TERMINAL 6 PTOS, USB, LICENCIA DE SOFWARE, VIRTUALIZACION, NETPOINT, 1	3,760.00
515100300315	TERMINAL 6 PTOS, USB, LICENCIA DE SOFWARE, VIRTUALIZACION, NETPOINT, 1	3,760.00

CUENTA PÚBLICA 2016
Relación de Bienes Muebles que Componen el Patrimonio
(Pesos)

Código	Descripción del Bien Mueble	Valor en Libros
515100300316	TERMINAL 6 PTOS, USB, LICENCIA DE SOFWARE, VIRTUALIZACION, NETPOINT, 1	3,760.00
515100300317	TERMINAL 6 PTOS, USB, LICENCIA DE SOFWARE, VIRTUALIZACION, NETPOINT, 1	3,760.00
515100300318	TERMINAL 6 PTOS, USB, LICENCIA DE SOFWARE, VIRTUALIZACION, NETPOINT, 1	3,760.00
515100300319	TERMINAL 6 PTOS, USB, LICENCIA DE SOFWARE, VIRTUALIZACION, NETPOINT, 1	3,760.00
515100300320	TERMINAL 6 PTOS, USB, LICENCIA DE SOFWARE, VIRTUALIZACION, NETPOINT, 1	3,760.00
515100300321	TERMINAL 6 PTOS, USB, LICENCIA DE SOFWARE, VIRTUALIZACION, NETPOINT, 1	3,760.00
515100300322	TERMINAL 6 PTOS, USB, LICENCIA DE SOFWARE, VIRTUALIZACION, NETPOINT, 1	3,760.00
515100300323	TERMINAL 6 PTOS, USB, LICENCIA DE SOFWARE, VIRTUALIZACION, NETPOINT, 1	3,760.00
515100300324	TERMINAL 6 PTOS, USB, LICENCIA DE SOFWARE, VIRTUALIZACION, NETPOINT, 1	3,760.00
515100300325	TERMINAL 6 PTOS, USB, LICENCIA DE SOFWARE, VIRTUALIZACION, NETPOINT, 1	3,760.00
515100300326	TERMINAL 6 PTOS, USB, LICENCIA DE SOFWARE, VIRTUALIZACION, NETPOINT, 1	3,760.00
515100300327	TERMINAL 6 PTOS, USB, LICENCIA DE SOFWARE, VIRTUALIZACION, NETPOINT, 1	3,760.00
515100300328	TERMINAL 6 PTOS, USB, LICENCIA DE SOFWARE, VIRTUALIZACION, NETPOINT, 1	3,760.00
515100300329	TERMINAL 6 PTOS, USB, LICENCIA DE SOFWARE, VIRTUALIZACION, NETPOINT, 1	3,760.00
515100300330	TERMINAL 6 PTOS, USB, LICENCIA DE SOFWARE, VIRTUALIZACION, NETPOINT, 1	3,760.00
515100300331	TERMINAL 6 PTOS, USB, LICENCIA DE SOFWARE, VIRTUALIZACION, NETPOINT, 1	3,760.00
515100300332	TERMINAL 6 PTOS, USB, LICENCIA DE SOFWARE, VIRTUALIZACION, NETPOINT, 1	3,760.00
515100300333	TERMINAL 6 PTOS, USB, LICENCIA DE SOFWARE, VIRTUALIZACION, NETPOINT, 1	3,760.00
515100300334	TERMINAL 6 PTOS, USB, LICENCIA DE SOFWARE, VIRTUALIZACION, NETPOINT, 1	3,760.00
515100300335	TERMINAL 6 PTOS, USB, LICENCIA DE SOFWARE, VIRTUALIZACION, NETPOINT, 1	3,760.00
515100300336	TERMINAL 6 PTOS, USB, LICENCIA DE SOFWARE, VIRTUALIZACION, NETPOINT, 1	3,760.00
515100300337	TERMINAL 6 PTOS, USB, LICENCIA DE SOFWARE, VIRTUALIZACION, NETPOINT, 1	3,760.00
515100300338	TERMINAL 6 PTOS, USB, LICENCIA DE SOFWARE, VIRTUALIZACION, NETPOINT, 1	3,760.00
515100300339	TERMINAL 6 PTOS, USB, LICENCIA DE SOFWARE, VIRTUALIZACION, NETPOINT, 1	3,760.00
515100300340	TERMINAL 6 PTOS, USB, LICENCIA DE SOFWARE, VIRTUALIZACION, NETPOINT, 1	3,760.00
515100300341	TERMINAL 6 PTOS, USB, LICENCIA DE SOFWARE, VIRTUALIZACION, NETPOINT, 1	3,760.00
515100300342	TERMINAL 6 PTOS, USB, LICENCIA DE SOFWARE, VIRTUALIZACION, NETPOINT, 1	3,760.00
515100300343	TERMINAL 6 PTOS, USB, LICENCIA DE SOFWARE, VIRTUALIZACION, NETPOINT, 1	3,760.00
515100300344	TERMINAL 6 PTOS, USB, LICENCIA DE SOFWARE, VIRTUALIZACION, NETPOINT, 1	3,760.00
515100300345	TERMINALES IP MOD X628 COLOR CON WEBSERVER, TERMINAL IP CON LECTOR DE HUELLA DIGITAL, PANTALLA TFT A COLOR, LENTE DE ALTA RESISTENCIA, CONEXIÓN TCP IP, CONEXIÓN USB PARA DESCARGA DE INFORMACION, AUDIO EN ESPAÑOL	7,160.00
515100300346	TERMINALES IP MOD X628 COLOR CON WEBSERVER, TERMINAL IP CON LECTOR DE HUELLA DIGITAL, PANTALLA TFT A COLOR, LENTE DE ALTA RESISTENCIA, CONEXIÓN TCP IP, CONEXIÓN USB PARA DESCARGA DE INFORMACION, AUDIO EN ESPAÑOL	7,160.00
515100300347	TERMINALES IP MOD X628 COLOR CON WEBSERVER, TERMINAL IP CON LECTOR DE HUELLA DIGITAL, PANTALLA TFT A COLOR, LENTE DE ALTA RESISTENCIA, CONEXIÓN TCP IP, CONEXIÓN USB PARA DESCARGA DE INFORMACION, AUDIO EN ESPAÑOL	7,160.00
515100320001	C.P.U 4GB WIN 7 PRO	24,845.00
515100320002	C.P.U 4GB WIN 7 PRO	24,845.00
515100320003	C.P.U 4GB WIN 7 PRO	24,845.00

CUENTA PÚBLICA 2016
Relación de Bienes Muebles que Componen el Patrimonio
(Pesos)

Código	Descripción del Bien Mueble	Valor en Libros
515100320004	C.P.U HP MODELO WB969AL	13,339.00
515100320005	C.P.U HP MODELO WB969AL	13,339.00
515100320006	C.P.U HP MODELO WB969AL	13,339.00
515100320007	C.P.U HP MODELO WB969AL	13,339.00
515100320008	C.P.U HP MODELO WB969AL	13,339.00
515100320009	C.P.U HP MODELO WB969AL	13,339.00
515100320010	C.P.U HP MODELO WB969AL	13,339.00
515100320011	C.P.U HP MODELO WB969AL	13,339.00
515100320012	C.P.U PAVILLON SLIMLINE CORE 13	14,085.00
515100320013	C.P.U PAVILLON SLIMLINE CORE 13	14,085.00
515100320014	C.P.U PAVILLON SLIMLINE CORE 13	14,085.00
515100320015	C.P.U PAVILLON SLIMLINE CORE 13	14,085.00
515100320016	C.P.U SFF 13-2100 500GB	18,907.00
515100320017	C.P.U SFF 13-2100 500GB	18,907.00
515100320018	C.P.U SFF 13-2100 500GB	18,907.00
515100320019	C.P.U SFF 13-2100 500GB	18,907.00
515100320020	C.P.U SFF 13-2100 500GB	18,907.00
515100320021	C.P.U TODO INTEGRADO	10,301.00
515100320022	C.P.U 6200PRO	19,898.00
515100320023	C.P.U ADM ATNX2250 SYST 2GB	12,744.00
515100320024	C.P.U AMD ATHLON II X2-250R 3.0GHZ	11,845.00
515100320025	C.P.U AMD ATHLON II X2-250R 3.0GHZ	11,845.00
515100320026	C.P.U CORE 13-550 3GB	19,221.00
515100320027	C.P.U CORE 13-550 3GB	19,221.00
515100320028	C.P.U CORE 13-550 3GB	21,797.00
515100320029	C.P.U CORE 13-550 3GB	21,797.00
515100320030	C.P.U DESKTOP PC PROCESADOR ATHLON II DUAL CORE	11,281.00
515100320031	C.P.U DESKTOP PC PROCESADOR ATHLON II DUAL CORE	11,281.00
515100320032	C.P.U DUAL CORE 1X ATHLON 11X2 240/2.8 GHZ DD 320 GB	14,430.00
515100320033	C.P.U DUAL CORE 1X ATHLON 11X2 240/2.8 GHZ DD 320 GB	14,430.00
515100320034	C.P.U ENSAMBLADA	12,679.00
515100320035	C.P.U ENSAMBLADA PROCESADOR CORE DUO A 2.8GHZ	10,946.00
515100320036	C.P.U ENSAMBLADA PROCESADOR CORE DUO A 2.8GHZ	10,946.00
515100320037	C.P.U ENSAMBLADA PROCESADOR CORE DUO A 2.8GHZ	10,946.00
515100320038	C.P.U ENSAMBLADA PROCESADOR DUAL CORE 2.5GHZ	12,679.00
515100320039	C.P.U INTEL DUAL-CORE E5400 2.7 GHZ, DD DE 320 GB, MEMORIA RAM DE	13,221.00
515100320040	C.P.U PAVILLON SL AMD ATH II 445	16,276.00
515100320041	C.P.U PAVILLON SLIM, 500GB, 3GB 18" CORE WIN7	15,068.00
515100320042	C.P.U PAVILLON SLIMLINE 500GB 3GB COREL WIN 7	14,372.00

CUENTA PÚBLICA 2016
Relación de Bienes Muebles que Componen el Patrimonio
(Pesos)

Código	Descripción del Bien Mueble	Valor en Libros
515100320043	C.P.U PC DC2400-E5200 2.5GHZ. 1024,320" 18"	12,389.00
515100320044	C.P.U PROCESADOR COREL DUO 2.8GHZ RAM DE 2GB DD 250GB	10,946.00
515100320045	C.P.U. MICRO TORRE DUAL CORE 1X ATHLON	14,431.00
515100320046	C.P.U. MICRO TORRE DUAL CORE 1X ATHLON	14,431.00
515100320047	C.P.U. MICRO TORRE DUAL CORE 1X ATHLON	14,431.00
515100320048	C.P.U. MICRO TORRE DUAL CORE 1X ATHLON	14,431.00
515100320049	C.P.U. MICRO TORRE DUAL CORE 1X ATHLON	14,431.00
515100320050	C.P.U. AMD ATNX2250, 320GB, SYST 2GB	12,744.00
515100320051	C.P.U. CORE2 DUO 2.13 GHZ 1GB RAM DD 250GB	15,425.00
515100320052	C.P.U. D00 GB DD, RAM 4GB, WIN 8 PRO	15,422.00
515100320053	C.P.U. D00 GB DD, RAM 4GB, WIN 8 PRO	15,422.00
515100320054	C.P.U. D00 GB DD, RAM 4GB, WIN 8 PRO	15,422.00
515100320055	C.P.U. D00 GB DD, RAM 4GB, WIN 8 PRO	15,422.00
515100320056	C.P.U. D00 GB DD, RAM 4GB, WIN 8 PRO	15,422.00
515100320057	C.P.U. D00 GB DD, RAM 4GB, WIN 8 PRO	15,422.00
515100320058	C.P.U. D00 GB DD, RAM 4GB, WIN 8 PRO	15,422.00
515100320059	C.P.U. D00 GB DD, RAM 4GB, WIN 8 PRO	15,422.00
515100320060	C.P.U. DUAL CORE 1X ATHLON 11X2 240, 2.8GHZ, 1GB RAM, DD 1X320 GB	14,431.00
515100320061	C.P.U. DUAL CORE 1X ATHLON 11X2 240, 2.8GHZ, 1GB RAM, DD 1X320 GB	14,431.00
515100320062	C.P.U. DUAL CORE 1X ATHLON 11X2 240, 2.8GHZ, 1GB RAM, DD 1X320 GB	14,431.00
515100320063	C.P.U. DUAL CORE 1X ATHLON 11X2 240, 2.8GHZ, 1GB RAM, DD 1X320 GB	14,431.00
515100320064	C.P.U. DUAL CORE 1X ATHLON 11X2 240, 2.8GHZ, 1GB RAM, DD 1X320 GB	14,431.00
515100320065	C.P.U. DUAL CORE 1X ATHLON 11X2 240, 2.8GHZ, 1GB RAM, DD 1X320 GB	14,431.00
515100320066	C.P.U. DUAL CORE 1X ATHLON 11X2 240, 2.8GHZ, 1GB RAM, DD 1X320 GB	14,431.00
515100320067	C.P.U. DUAL CORE 1X ATHLON 11X2 240, 2.8GHZ, 1GB RAM, DD 1X320 GB	14,431.00
515100320068	C.P.U. DUAL CORE 1X ATHLON 11X2 240, 2.8GHZ, 1GB RAM, DD 1X320 GB	14,431.00
515100320069	C.P.U. DUAL CORE 1X ATHLON 11X2 240, 2.8GHZ, 1GB RAM, DD 1X320 GB	14,431.00
515100320070	C.P.U. DUAL CORE 1X ATHLON 11X2 240, 2.8GHZ, 1GB RAM, DD 1X320 GB	14,431.00
515100320071	C.P.U. DUAL CORE 1X ATHLON 11X2 240, 2.8GHZ, 1GB RAM, DD 1X320 GB	14,431.00
515100320072	C.P.U. DUAL CORE 1X ATHLON 11X2 240, 2.8GHZ, 1GB RAM, DD 1X320 GB	14,431.00
515100320073	C.P.U. DUAL CORE 1X ATHLON 11X2 240, 2.8GHZ, 1GB RAM, DD 1X320 GB	14,431.00
515100320074	C.P.U. DUAL CORE 1X ATHLON 11X2 240, 2.8GHZ, 1GB RAM, DD 1X320 GB	14,431.00
515100320075	C.P.U. DUAL CORE INTEL XEON 5120 1.86 GHZ RAM 4.MB DD 146 GB	60,672.00
515100320076	C.P.U. ENSAMBLADO PENTIUM 4 3.0 GHZ MEMORIA 512 MB DISCO DURO 80 GB	11,903.00
515100320077	C.P.U. ENSAMBLADO PENTIUM 4 3.0 GHZ MEMORIA 512 MB DISCO DURO 80 GB	11,903.00
515100320078	C.P.U. HP ENSAMBLADO	13,687.00
515100320079	C.P.U. HP ENSAMBLADO	13,687.00
515100320080	C.P.U. PAVILION SLIMLINE AMD ATHLON H 445 TRIPLE CORE 4GB RAM DD 1TB	17,079.00
515100320081	C.P.U. PAVILLON SLIMLINE DUAL CORE	11,728.00

CUENTA PÚBLICA 2016
Relación de Bienes Muebles que Componen el Patrimonio
(Pesos)

Código	Descripción del Bien Mueble	Valor en Libros
515100320082	C.P.U. PENTIUM 4 1.5 GHZ 128MB RAM DD 20GB	11,477.00
515100320083	C.P.U. PENTIUM 4 1.5 GHZ 128MB RAM DD 20GB	11,477.00
515100320084	C.P.U. PENTIUM 4 2.6 GHZ 128MB RAM DD 40GB	14,020.00
515100320085	C.P.U. PENTIUM 4 2.6 GHZ 128MB RAM DD 40GB	14,020.00
515100320086	C.P.U. PENTIUM 4 2.8 GHZ 256MB RAM DD 60GB	12,405.00
515100320087	C.P.U. PENTIUM 4 2.8 GHZ 256MB RAM DD 80GB	10,930.00
515100320088	C.P.U. PENTIUM 4 2.8 GHZ 512MB RAM DD 80GB	10,931.00
515100320089	C.P.U. PENTIUM 4 2.8 GHZ 512MB RAM DD 80GB	10,931.00
515100320090	C.P.U. PENTIUM 4 3.0 GHZ 256MB RAM DD 60GB	10,808.00
515100320091	C.P.U. PENTIUM 4 3.8 GHZ 533MB RAM DD 60GB	10,808.00
515100320092	C.P.U. PENTIUM D 512MB RAM DD 160GB	14,720.00
515100320093	C.P.U. PENTIUM IV 2.8 GHZ, RAM 256 MB, DD 40 GB	8,947.00
515100320094	C.P.U. PENTIUM IV 2.8 GHZ, RAM 256 MB, DD 40 GB	8,947.00
515100320095	C.P.U. PENTIUM IV 2.8 GHZ, RAM 256 MB, DD 60 GB	8,947.00
515100320096	C.P.U. PENTIUM IV 2.8 GHZ, RAM 256 MB, DD 60 GB	8,947.00
515100320097	C.P.U. PENTIUM IV 2.8 GHZ, RAM 256 MB, DD 60 GB	8,947.00
515100320098	C.P.U. PENTIUM IV 2.8 GHZ, RAM 256 MB, DD 60 GB	8,947.00
515100320099	C.P.U. PENTIUM IV 2.8 GHZ, RAM 256 MB, DD 60 GB	8,947.00
515100320100	C.P.U. PENTIUM IV 2.8 GHZ, RAM 256 MB, DD 60 GB	8,947.00
515100320101	C.P.U. PENTIUM IV 3.0 GHZ, RAM 256 MB, DD 40 GB	8,947.00
515100320102	C.P.U. PENTIUM IV 3.0 GHZ, RAM 256 MB, DD 40 GB	8,947.00
515100320103	C.P.U. PENTIUM IV 3.0 GHZ, RAM 256 MB, DD 40 GB	8,947.00
515100320104	C.P.U. PENTIUM IV 3.0 GHZ, RAM 256 MB, DD 40 GB	8,947.00
515100320105	C.P.U. PENTIUM IV 3.0 GHZ, RAM 256 MB, DD 40 GB	8,947.00
515100320106	C.P.U. PENTIUM IV 3.06 GHZ, RAM 256 MB, DD 60 GB	8,947.00
515100320107	C.P.U. PENTIUM IV 3.06 GHZ, RAM 256 MB, DD 80 GB	8,947.00
515100320108	C.P.U. PENTIUM IV 3.06 GHZ, RAM 256 MB, DD 80 GB	8,947.00
515100320109	C.P.U. PROCESADOR CORE 2 DUO E4500 2.20GHZ RAM 1GB DD 160GB	14,893.00
515100320110	C.P.U. PROCESADOR CORE 2 DUO E8300 2.83GHZ RAM 1GB DD 160GB	13,907.00
515100320111	C.P.U. PROCESADOR CORE TM2 DUO E4500 2.2GHZ RAM 1GB DD 320GB	16,675.00
515100320112	C.P.U. PROCESADOR INTEL CORE 2 DUO 2.8 G	14,461.00
515100320113	C.P.U. PROCESADOR INTEL DUAL CORE E-5400 2.7 GHZ DD 320 GB	8,144.00
515100320114	C.P.U. RAM 4G, DD 500 GB, WIN8 PRO DW7	16,289.00
515100320115	C.P.U. RAM 4G, DD 500 GB, WIN8 PRO DW7	16,289.00
515100320116	C.P.U. RAM 4G, DD 500 GB, WIN8 PRO DW7	16,289.00
515100320117	C.P.U. RAM 4G, DD 500 GB, WIN8 PRO DW7	16,289.00
515100320118	C.P.U. RAM 4G, DD 500 GB, WIN8 PRO DW7	16,289.00
515100320119	C.P.U. RAM 4G, DD 500 GB, WIN8 PRO DW7	16,289.00
515100320120	C.P.U. RAM 4G, DD 500 GB, WIN8 PRO DW7	16,289.00

CUENTA PÚBLICA 2016
Relación de Bienes Muebles que Componen el Patrimonio
(Pesos)

Código	Descripción del Bien Mueble	Valor en Libros
515100320121	C.P.U. RAM 4G, DD 500 GB, WIN8 PRO DW7	16,289.00
515100320122	C.P.U. RAM 4G, DD 500 GB, WIN8 PRO DW7	16,289.00
515100320123	C.P.U. RAM 4G, DD 500 GB, WIN8 PRO DW7	16,289.00
515100320124	C.P.U. RAM 4G, DD 500 GB, WIN8 PRO DW7	16,289.00
515100320125	C.P.U. RAM 4G, DD 500 GB, WIN8 PRO DW7	16,289.00
515100320126	C.P.U. RAM 4G, DD 500 GB, WIN8 PRO DW7	16,289.00
515100320127	C.P.U. RAM 4G, DD 500 GB, WIN8 PRO DW7	16,289.00
515100320128	C.P.U. RAM 4G, DD 500 GB, WIN8 PRO DW7	16,289.00
515100320129	C.P.U. RAM 4G, DD 500 GB, WIN8 PRO DW7	16,289.00
515100320130	C.P.U. RAM 4G, DD 500 GB, WIN8 PRO DW7	16,289.00
515100320131	C.P.U. RAM 4G, DD 500 GB, WIN8 PRO DW7	16,289.00
515100320132	C.P.U. RAM 4G, DD 500 GB, WIN8 PRO DW7	16,289.00
515100320133	C.P.U. RAM 4G, DD 500 GB, WIN8 PRO DW7	16,289.00
515100320134	COMPUTADORA ALL IN ONE HP ELITEONE 800 G1 CI5-4590S 23.8 GB 500 GB HDD WI	25,344.00
515100320135	COMPUTADORA COMPAQ 500b	6,857.00
515100320136	COMPUTADORA CORE I3-3240 AGB DDR3-1333 (1X4 GB) 500 GB 7200 RPM SATA S	17,052.00
515100320137	COMPUTADORA CORE I3-3240 AGB DDR3-1333 (1X4 GB) 500 GB 7200 RPM SATA S	17,052.00
515100320138	COMPUTADORA CORE I3-3240 AGB DDR3-1333 (1X4 GB) 500 GB 7200 RPM SATA S	17,052.00
515100320139	COMPUTADORA CORE I3-3240 AGB DDR3-1333 (1X4 GB) 500 GB 7200 RPM SATA S	17,052.00
515100320140	COMPUTADORA CORE I3-3240 AGB DDR3-1333 (1X4 GB) 500 GB 7200 RPM SATA S	17,052.00
515100320141	COMPUTADORA CORE I3-3240 AGB DDR3-1333 (1X4 GB) 500 GB 7200 RPM SATA S	17,052.00
515100320142	COMPUTADORA CORE I3-3240 AGB DDR3-1333 (1X4 GB) 500 GB 7200 RPM SATA S	17,052.00
515100320143	COMPUTADORA CORE I3-3240 AGB DDR3-1333 (1X4 GB) 500 GB 7200 RPM SATA S	17,052.00
515100320144	COMPUTADORA CORE I3-3240 AGB DDR3-1333 (1X4 GB) 500 GB 7200 RPM SATA S	17,052.00
515100320145	COMPUTADORA CORE I3-3240 AGB DDR3-1333 (1X4 GB) 500 GB 7200 RPM SATA S	17,052.00
515100320146	COMPUTADORA CORE I3-3240 AGB DDR3-1333 (1X4 GB) 500 GB 7200 RPM SATA S	17,052.00
515100320147	COMPUTADORA CORE I3-3240 AGB DDR3-1333 (1X4 GB) 500 GB 7200 RPM SATA S	17,052.00
515100320148	COMPUTADORA CORE I3-3240 AGB DDR3-1333 (1X4 GB) 500 GB 7200 RPM SATA S	17,052.00
515100320149	COMPUTADORA CORE I3-3240 AGB DDR3-1333 (1X4 GB) 500 GB 7200 RPM SATA S	17,052.00
515100320150	COMPUTADORA CORE I3-3240 AGB DDR3-1333 (1X4 GB) 500 GB 7200 RPM SATA S	17,052.00
515100320151	COMPUTADORA CORE I3-3240 AGB DDR3-1333 (1X4 GB) 500 GB 7200 RPM SATA S	17,052.00
515100320152	COMPUTADORA CORE I3-3240 AGB DDR3-1333 (1X4 GB) 500 GB 7200 RPM SATA S	17,052.00
515100320153	COMPUTADORA CORE I3-3240 AGB DDR3-1333 (1X4 GB) 500 GB 7200 RPM SATA S	17,052.00
515100320154	COMPUTADORA CORE I3-3240 AGB DDR3-1333 (1X4 GB) 500 GB 7200 RPM SATA S	17,052.00
515100320155	COMPUTADORA CORE I3-3240 AGB DDR3-1333 (1X4 GB) 500 GB 7200 RPM SATA S	17,052.00
515100320156	COMPUTADORA CORE I3-3240 AGB DDR3-1333 (1X4 GB) 500 GB 7200 RPM SATA S	17,052.00
515100320157	COMPUTADORA CORE I3-3240 AGB DDR3-1333 (1X4 GB) 500 GB 7200 RPM SATA S	17,052.00
515100320158	COMPUTADORA CORE I3-3240 AGB DDR3-1333 (1X4 GB) 500 GB 7200 RPM SATA S	17,052.00
515100320159	COMPUTADORA CORE I3-3240 AGB DDR3-1333 (1X4 GB) 500 GB 7200 RPM SATA S	17,052.00

CUENTA PÚBLICA 2016
Relación de Bienes Muebles que Componen el Patrimonio
(Pesos)

Código	Descripción del Bien Mueble	Valor en Libros
515100320160	COMPUTADORA CORE I3-3240 AGB DDR3-1333 (1X4 GB) 500 GB 7200 RPM SATA S	17,052.00
515100320161	COMPUTADORA CORE I3-3240 AGB DDR3-1333 (1X4 GB) 500 GB 7200 RPM SATA S	17,052.00
515100320162	COMPUTADORA CORE I3-3240 AGB DDR3-1333 (1X4 GB) 500 GB 7200 RPM SATA S	17,052.00
515100320163	COMPUTADORA CORE I3-3240 AGB DDR3-1333 (1X4 GB) 500 GB 7200 RPM SATA S	17,052.00
515100320164	COMPUTADORA CORE I3-3240 AGB DDR3-1333 (1X4 GB) 500 GB 7200 RPM SATA S	17,052.00
515100320165	COMPUTADORA CORE I3-3240 AGB DDR3-1333 (1X4 GB) 500 GB 7200 RPM SATA S	17,052.00
515100320166	COMPUTADORA CORE I3-3240 AGB DDR3-1333 (1X4 GB) 500 GB 7200 RPM SATA S	17,052.00
515100320167	COMPUTADORA CORE I3-3240 AGB DDR3-1333 (1X4 GB) 500 GB 7200 RPM SATA S	17,052.00
515100320168	COMPUTADORA CORE I3-3240 AGB DDR3-1333 (1X4 GB) 500 GB 7200 RPM SATA S	17,052.00
515100320169	COMPUTADORA CORE I3-3240 AGB DDR3-1333 (1X4 GB) 500 GB 7200 RPM SATA S	17,052.00
515100320170	COMPUTADORA DESKTOP HP PRODESK 400 SFF CI3 4130 4GB 500 GB WIN8 PRO MONITOR HP LED V221 21.5" 1920X1080 VGA/DVI-D NEGRO	16,950.00
515100320171	COMPUTADORA DESKTOP HP PRODESK 400 SFF CI3 4130 4GB 500 GB WIN8 PRO MONITOR HP LED V221 21.5" 1920X1080 VGA/DVI-D NEGRO	16,950.00
515100320172	COMPUTADORA DESKTOP HP PRODESK 400 SFF CI3 4130 4GB 500 GB WIN8 PRO MONITOR HP LED V221 21.5" 1920X1080 VGA/DVI-D NEGRO	16,950.00
515100320173	COMPUTADORA DESKTOP HP PRODESK 400 SFF CI3 4130 4GB 500 GB WIN8 PRO MONITOR HP LED V221 21.5" 1920X1080 VGA/DVI-D NEGRO	16,950.00
515100320174	COMPUTADORA DESKTOP HP PRODESK 400 SFF CI3 4130 4GB 500 GB WIN8 PRO MONITOR HP LED V221 21.5" 1920X1080 VGA/DVI-D NEGRO	16,950.00
515100320175	COMPUTADORA DESKTOP HP PRODESK 400 SFF CI3 4130 4GB 500 GB WIN8 PRO MONITOR HP LED V221 21.5" 1920X1080 VGA/DVI-D NEGRO	16,950.00
515100320176	COMPUTADORA DESKTOP HP PRODESK 400 SFF CI3 4130 4GB 500 GB WIN8 PRO MONITOR HP LED V221 21.5" 1920X1080 VGA/DVI-D NEGRO	16,950.00
515100320177	COMPUTADORA DESKTOP HP PRODESK 400 SFF CI3 4130 4GB 500 GB WIN8 PRO MONITOR HP LED V221 21.5" 1920X1080 VGA/DVI-D NEGRO	16,950.00
515100320178	COMPUTADORA DESKTOP HP PRODESK 400 SFF CI3 4130 4GB 500 GB WIN8 PRO MONITOR HP LED V221 21.5" 1920X1080 VGA/DVI-D NEGRO	16,950.00
515100320179	COMPUTADORA DESKTOP HP PRODESK 400 SFF CI3 4130 4GB 500 GB WIN8 PRO MONITOR HP LED V221 21.5" 1920X1080 VGA/DVI-D NEGRO	16,950.00
515100320180	COMPUTADORA MICROTORRE DUAL	14,431.00
515100320181	COMPUTADORA MICROTORRE DUAL	14,431.00
515100320182	COMPUTADORA MICROTORRE DUAL	14,431.00
515100320183	COMPUTADORA MICROTORRE DUAL	14,431.00
515100320184	COMPUTADORA MICROTORRE DUAL	14,431.00
515100320185	COMPUTADORA MICROTORRE DUAL	14,431.00
515100320186	COMPUTADORA PC	14,085.00
515100320187	COMPUTADORA PC	14,085.00
515100320188	COMPUTADORA PC	14,085.00
515100320189	CPU 1.86 GHZ 4 MB 2GB MEMORIA RAM SERVIDOR	52,758.00
515100320190	CPU 4GB RAM DD 500GB CORE 13	16,652.00
515100320191	CPU 4GB RAM DD 500GB CORE 13	16,652.00

CUENTA PÚBLICA 2016
Relación de Bienes Muebles que Componen el Patrimonio
(Pesos)

Código	Descripción del Bien Mueble	Valor en Libros
515100320192	CPU CELERON 2.5 GHZ 224 MB RAM DD 8 GB	7,705.00
515100320193	CPU CELERON D325 253 GHZ DD 80 GB 7200 RPM CD ROM 52X TARJ RED I.I.	7,701.00
515100320194	CPU COMPUTADORA	24,845.00
515100320195	CPU COMPUTADORA	24,845.00
515100320196	CPU COMPUTADORA	24,845.00
515100320197	CPU COMPUTADORA	24,845.00
515100320198	CPU COMPUTADORA	24,845.00
515100320199	CPU COMPUTADORA	24,845.00
515100320200	CPU COMPUTADORA	24,845.00
515100320201	CPU COMPUTADORA	24,845.00
515100320202	CPU COMPUTADORA	24,845.00
515100320203	CPU COMPUTADORA	24,845.00
515100320204	CPU COMPUTADORA	24,845.00
515100320205	CPU COMPUTADORA	24,845.00
515100320206	CPU COMPUTADORA	24,845.00
515100320207	CPU COMPUTADORA	24,845.00
515100320208	CPU COMPUTADORA	24,845.00
515100320209	CPU COMPUTADORA	24,845.00
515100320210	CPU COMPUTADORA	24,845.00
515100320211	CPU COMPUTADORA	24,845.00
515100320212	CPU COMPUTADORA 4GB WIN 7 PRO	24,845.00
515100320213	CPU COMPUTADORA 4GB WIN 7 PRO	24,845.00
515100320214	CPU COMPUTADORA 4GB WIN 7 PRO	24,845.00
515100320215	CPU COMPUTADORA 4GB WIN 7 PRO	24,845.00
515100320216	CPU COMPUTADORA 4GB WIN 7 PRO	24,845.00
515100320217	CPU DESKTOP C13,4130 4GB, 500GB WIM 8	15,551.00
515100320218	CPU DESKTOP C13,4130 4GB, 500GB WIM 8	15,551.00
515100320219	CPU DESKTOP C13,4130 4GB, 500GB WIM 8	15,551.00
515100320220	CPU DESKTOP C13,4130 4GB, 500GB WIM 8	15,551.00
515100320221	CPU DESKTOP C13,4130 4GB, 500GB WIM 8	15,551.00
515100320222	CPU DESKTOP C13,4130 4GB, 500GB WIM 8	15,551.00
515100320223	CPU DESKTOP C13,4130 4GB, 500GB WIM 8	15,551.00
515100320224	CPU DESKTOP C13,4130 4GB, 500GB WIM 8	15,551.00
515100320225	CPU DESKTOP C13,4130 4GB, 500GB WIM 8	15,551.00
515100320226	CPU DESKTOP C13,4130 4GB, 500GB WIM 8	15,551.00
515100320227	CPU DESKTOP C13,4130 4GB, 500GB WIM 8	15,551.00
515100320228	CPU DESKTOP C13,4130 4GB, 500GB WIM 8	15,551.00
515100320229	CPU DESKTOP C13,4130 4GB, 500GB WIM 8	15,551.00
515100320230	CPU DESKTOP C13,4130 4GB, 500GB WIM 8	15,551.00

CUENTA PÚBLICA 2016
Relación de Bienes Muebles que Componen el Patrimonio
(Pesos)

Código	Descripción del Bien Mueble	Valor en Libros
515100320231	CPU DESKTOP C13,4130 4GB, 500GB WIM 8	15,551.00
515100320232	CPU DESKTOP C13,4130 4GB, 500GB WIM 8	15,551.00
515100320233	CPU DESKTOP C13,4130 4GB, 500GB WIM 8	15,551.00
515100320234	CPU DESKTOP C13,4130 4GB, 500GB WIM 8	15,551.00
515100320235	CPU DESKTOP C13 4130 4GB, 500GB WIM8	15,551.00
515100320236	CPU DESKTOP C13 4130 4GB, 500GB WIM8	15,551.00
515100320237	CPU DESKTOP PRODESK 400 FF C13 4GB 500 GB WIM 8 PRO 1/1	15,492.00
515100320238	CPU DESKTOP PRODESK 400 FF C13 4GB 500 GB WIM 8 PRO 1/1	15,492.00
515100320239	CPU DESKTOP PRODESK 400 FF C13 4GB 500 GB WIM 8 PRO 1/1	15,492.00
515100320240	CPU DESKTOP PRODESK 400 FF C13 4GB 500 GB WIM 8 PRO 1/1	15,492.00
515100320241	CPU DESKTOP PRODESK 400 FF C13 4GB 500 GB WIM 8 PRO 1/1	15,492.00
515100320242	CPU DESKTOP PRODESK 400 FF C13 4GB 500 GB WIM 8 PRO 1/1	15,492.00
515100320243	CPU DESKTOP PRODESK 400 FF C13 4GB 500 GB WIM 8 PRO 1/1	15,492.00
515100320244	CPU DESKTOP PRODESK 400 FF C13 4GB 500 GB WIM 8 PRO 1/1	15,492.00
515100320245	CPU DESKTOP PRODESK 400 FF C13 4GB 500 GB WIM 8 PRO 1/1	15,492.00
515100320246	CPU DUAL CORE 1X ATHLON 11X2 240/2.8 GHZ 1 GB RAM DD 1X320 GB DVD WIN7	14,428.00
515100320247	CPU DUAL CORE 1X ATHLON 11X2 240/2.8 GHZ 1 GB RAM DD 1X320 GB DVD WIN7	14,428.00
515100320248	CPU DUAL CORE 1X ATHLON 11X2 240/2.8 GHZ 1 GB RAM DD 1X320 GB DVD WIN7	14,428.00
515100320249	CPU DUAL CORE 1X ATHLON 11X2 240/2.8 GHZ 1 GB RAM DD 1X320 GB DVD WIN7	14,428.00
515100320250	CPU DUAL CORE 1X ATHLON 11X2 240/2.8 GHZ 1 GB RAM DD 1X320 GB DVD WIN7	14,428.00
515100320251	CPU DUAL CORE 1X ATHLON 11X2 240/2.8 GHZ 1 GB RAM DD 1X320 GB DVD WIN7	14,428.00
515100320252	CPU INTEL COREL DUO 2.8 GHZ 2799 MHZ RAM 2.0 GB D.D. 255 GB COMBO DVD	10,942.00
515100320253	CPU INTEL COREL DUO 2.8 GHZ 2799 MHZ RAM 2.0 GB D.D. 255 GB COMBO DVD	10,942.00
515100320254	CPU INTEL COREL DUO 2.8 GHZ 2799 MHZ RAM 2.0 GB D.D. 255 GB COMBO DVD	10,942.00
515100320255	CPU INTEL XEON INSIDE	60,672.00
515100320256	CPU INTELL PENTIUM 4A 2.2GHZ	17,250.00
515100320257	CPU INTELL PENTIUM 4A 2.2GHZ	17,250.00
515100320258	CPU INTELL PENTIUM 4A 2.2GHZ	17,250.00
515100320259	CPU INTELL PENTIUM 4A 2.2GHZ	17,250.00
515100320260	CPU MICRO TORRE DUAL CORE PROS ATHLON 1 GB RAM	14,430.00
515100320261	CPU MICRO TORRE DUAL CORE PROS ATHLON 1 GB RAM	14,430.00
515100320262	CPU MICRO TORRE DUAL CORE PROS ATHLON 1 GB RAM	14,430.00
515100320263	CPU MICRO TORRE DUAL CORE PROS ATHLON 1 GB RAM	14,430.00
515100320264	CPU MICRO TORRE DUAL CORE PROS ATHLON 1 GB RAM	14,430.00
515100320265	CPU MICRO TORRE DUAL CORE PROS ATHLON 1 GB RAM	14,430.00
515100320266	CPU MICRO TORRE DUAL CORE PROS ATHLON 1 GB RAM	14,430.00
515100320267	CPU MICRO TORRE DUAL CORE PROS ATHLON 1 GB RAM	14,430.00
515100320268	CPU MICRO TORRE DUAL CORE PROS ATHLON 1 GB RAM	14,430.00
515100320269	CPU MICRO TORRE DUAL CORE PROS ATHLON 1 GB RAM	14,430.00

CUENTA PÚBLICA 2016
Relación de Bienes Muebles que Componen el Patrimonio
(Pesos)

Código	Descripción del Bien Mueble	Valor en Libros
515100320270	CPU MICRO TORRE DUAL CORE PROS ATHLON 1 GB RAM	14,430.00
515100320271	CPU MICRO TORRE DUAL CORE PROS ATHLON 1 GB RAM	14,430.00
515100320272	CPU MICRO TORRE DUAL CORE PROS ATHLON 1 GB RAM	14,430.00
515100320273	CPU MICRO TORRE DUAL CORE PROS ATHLON 1 GB RAM	14,430.00
515100320274	CPU MICRO TORRE DUAL CORE PROS ATHLON 1 GB RAM	14,430.00
515100320275	CPU MICRO TORRE DUAL CORE PROS ATHLON 1 GB RAM	14,430.00
515100320276	CPU MICROTORRE DUAL 1 GB RAM	14,431.00
515100320277	CPU MICROTORRE DUAL CORE 1X ATHLON 11X2 240/2.8 GHZ 16B RAM DD 1X320 G	14,430.00
515100320278	CPU MICROTORRE DUAL CORE 1X ATHLON 11X2 240/2.8 GHZ 16B RAM DD 1X320 G	14,430.00
515100320279	CPU MICROTORRE DUAL CORE 1X ATHLON 11X2 240/2.8 GHZ 16B RAM DD 1X320 G	14,430.00
515100320280	CPU MICROTORRE DUAL CORE 1X ATHLON 11X2 240/2.8 GHZ 16B RAM DD 1X320 G	14,430.00
515100320281	CPU MICROTORRE DUAL CORE 1X ATHLON 11X2 240/2.8 GHZ 16B RAM DD 1X320 G	14,430.00
515100320282	CPU MICROTORRE DUAL CORE 1X ATHLON 11X2 240/2.8 GHZ 16B RAM DD 1X320 G	14,430.00
515100320283	CPU PENTIUM 4D DELLOPTIPLEX320 1.60GHZ	17,249.00
515100320284	CPU PENTIUM 4D DELLOPTIPLEX320 1.60GHZ	17,249.00
515100320285	CPU PENTIUM 4D DELLOPTIPLEX320 1.60GHZ	17,249.00
515100320286	CPU PENTIUM 4D DELLOPTIPLEX320 1.60GHZ	17,249.00
515100320287	CPU PENTIUM 4D DELLOPTIPLEX320 1.60GHZ	17,249.00
515100320288	CPU PENTIUM 4D DELLOPTIPLEX320 1.60GHZ	17,249.00
515100320289	CPU PENTIUM 4D DELLOPTIPLEX320 1.60GHZ	17,249.00
515100320290	CPU PENTIUM 4D DELLOPTIPLEX320 1.60GHZ	17,249.00
515100320291	CPU PENTIUM 4D DELLOPTIPLEX320 1.60GHZ	17,249.00
515100320292	CPU PENTIUM 4D DELLOPTIPLEX320 1.60GHZ	17,249.00
515100320293	CPU PENTIUM 4D DELLOPTIPLEX320 1.60GHZ	17,249.00
515100320294	CPU PENTIUM 4D DELLOPTIPLEX320 1.60GHZ	17,249.00
515100320295	CPU PENTIUM 4D DELLOPTIPLEX320 1.60GHZ	17,249.00
515100320296	CPU PENTIUM 4D DELLOPTIPLEX320 1.60GHZ	17,249.00
515100320297	CPU PENTIUM 4D DELLOPTIPLEX320 1.60GHZ	17,249.00
515100320298	CPU PENTIUM 4D DELLOPTIPLEX320 1.60GHZ	17,249.00
515100320299	CPU PENTIUM 4D DELLOPTIPLEX320 1.60GHZ	17,249.00
515100320300	CPU PENTIUM 4D DELLOPTIPLEX320 1.60GHZ	17,249.00
515100320301	CPU PENTIUM 4D DELLOPTIPLEX320 1.60GHZ	17,249.00
515100320302	CPU PENTIUM 4D DELLOPTIPLEX320 1.60GHZ	17,249.00
515100320303	CPU PENTIUM 4D DELLOPTIPLEX320 1.60GHZ	17,249.00
515100320304	CPU PENTIUM 4D DELLOPTIPLEX320 1.60GHZ	17,249.00
515100320305	CPU PENTIUM 4D DELLOPTIPLEX320 1.60GHZ	17,249.00
515100320306	CPU PENTIUM 4D DELLOPTIPLEX320 1.60GHZ	17,249.00
515100320307	CPU PENTIUM 4D DELLOPTIPLEX320 1.60GHZ	17,249.00
515100320308	CPU PENTIUM 4D DELLOPTIPLEX320 1.60GHZ	17,249.00

CUENTA PÚBLICA 2016
Relación de Bienes Muebles que Componen el Patrimonio
(Pesos)

Código	Descripción del Bien Mueble	Valor en Libros
515100320309	CPU PENTIUM 4D DELLOPTIPLEX320 1.60GHZ	17,249.00
515100320310	CPU PENTIUM 4D DELLOPTIPLEX320 1.60GHZ	17,249.00
515100320311	CPU PENTIUM 4D DELLOPTIPLEX320 1.60GHZ	17,249.00
515100320312	CPU PENTIUM 4D DELLOPTIPLEX320 1.60GHZ	17,249.00
515100320313	CPU PENTIUM 4D DELLOPTIPLEX320 1.60GHZ	17,249.00
515100320314	CPU PENTIUM 4D DELLOPTIPLEX320 1.60GHZ	17,249.00
515100320315	CPU PENTIUM 4D DELLOPTIPLEX320 1.60GHZ	17,249.00
515100320316	CPU PENTIUM 4D DELLOPTIPLEX320 1.60GHZ	17,249.00
515100320317	CPU PENTIUM 4D DELLOPTIPLEX320 1.60GHZ	17,249.00
515100320318	CPU PENTIUM 4D DELLOPTIPLEX320 1.60GHZ	17,249.00
515100320319	CPU PENTIUM 4D DELLOPTIPLEX320 1.60GHZ	17,249.00
515100320320	CPU PENTIUM 4D DELLOPTIPLEX320 1.60GHZ	17,249.00
515100320321	CPU PENTIUM 4D DELLOPTIPLEX320 1.60GHZ	17,249.00
515100320322	CPU PENTIUM 4D DELLOPTIPLEX320 1.60GHZ	17,249.00
515100320323	CPU PENTIUM 4D DELLOPTIPLEX320 1.60GHZ	17,249.00
515100320324	CPU PENTIUM 4D DELLOPTIPLEX320 1.60GHZ	17,249.00
515100320325	CPU PENTIUM 4D DELLOPTIPLEX360	17,249.00
515100320326	CPU PENTIUM 4D DELLOPTIPLEX360	17,249.00
515100320327	CPU PENTIUM 4D DELLOPTIPLEX360	17,249.00
515100320328	CPU PENTIUM 4D DELLOPTIPLEX360	17,249.00
515100320329	CPU PENTIUM IV 1,80GHZ 256MB 40GB LECTOR CON 4 ENTRADAS USB	12,715.00
515100320330	CPU PENTIUM IV 1,80GHZ 256MB 40GB LECTOR CON 4 ENTRADAS USB	12,715.00
515100320331	CPU PENTIUM IV 1,80GHZ 256MB 40GB LECTOR CON 4 ENTRADAS USB	12,715.00
515100320332	CPU PENTIUM IV 1.5 GBZ INTEL, 256 MHZ, DD 40 GB MAXTOR, CD Y FLOPPY	15,799.00
515100320333	CPU PENTIUM IV 2,80GHZ 256MB 60GB LECTOR CON 4 ENTRADAS USB	10,274.00
515100320334	CPU PENTIUM IV 2,80GHZ 256MB 60GB LECTOR CON 4 ENTRADAS USB	10,274.00
515100320335	CPU PENTIUM IV 2,80GHZ 256MB 60GB LECTOR Y QUEMADOR CON 4 ENTRADAS USB	10,274.00
515100320336	CPU PENTIUM IV 2,80GHZ 256MB 60GB LECTOR Y QUEMADOR CON 4 ENTRADAS USB	10,274.00
515100320337	CPU PENTIUM IV 2,80GHZ 256MB 80GB LECTOR CON 2 ENTRADAS USB	7,705.00
515100320338	CPU PENTIUM IV 2.80 GHZ 250 MB DE RAM D.D. 75 GB	10,931.00
515100320339	CPU PENTIUM IV 2.8GHZ 256RAM D.D. 40GB	9,241.00
515100320340	CPU PENTIUM IV 2.8GHZ 256RAM D.D. 40GB	9,241.00
515100320341	CPU PENTIUM IV 2.8GHZ 256RAM D.D. 40GB	9,241.00
515100320342	CPU PENTIUM IV 2.8GHZ 256RAM D.D. 40GB	9,241.00
515100320343	CPU PENTIUM IV 2.8GHZ 256RAM D.D. 40GB	9,241.00
515100320344	CPU PENTIUM IV 2.8GHZ 256RAM D.D. 40GB	9,241.00
515100320345	CPU PENTIUM IV 2.8GHZ 256RAM D.D. 40GB	9,241.00
515100320346	CPU PENTIUM IV 2.8GHZ 256RAM D.D. 40GB	9,241.00
515100320347	CPU PENTIUM IV 2.8GHZ 256RAM D.D. 40GB	9,241.00

CUENTA PÚBLICA 2016
Relación de Bienes Muebles que Componen el Patrimonio
(Pesos)

Código	Descripción del Bien Mueble	Valor en Libros
515100320348	CPU PENTIUM IV 2.8GHZ 256RAM D.D. 40GB	9,241.00
515100320349	CPU PENTIUM IV 2.8GHZ 256RAM D.D. 40GB	9,241.00
515100320350	CPU PENTIUM IV 2.8GHZ 256RAM D.D. 40GB	9,241.00
515100320351	CPU PENTIUM IV 2.8GHZ 256RAM D.D. 40GB	9,241.00
515100320352	CPU PENTIUM IV 2.8GHZ 256RAM D.D. 40GB	9,241.00
515100320353	CPU PENTIUM IV 2.8GHZ 256RAM D.D. 40GB	9,241.00
515100320354	CPU PENTIUM IV 2.8GHZ 256RAM D.D. 40GB	9,241.00
515100320355	CPU PENTIUM IV 2.8GHZ 256RAM D.D. 40GB	9,241.00
515100320356	CPU PENTIUM IV 2.8GHZ 256RAM D.D. 40GB	9,241.00
515100380001	ESCANER PARA DIAGNOSTICO	39,046.00
515100380002	HANDHELD DIAGNOSTICO TOOL VERUS CON ESCANNER	311,870.00
515100380003	SCANER	2,565.00
515100380004	SCANER (CON REGULADOR, CABLE DE USB)	2,403.00
515100380005	SCANER G2410 CAMA PLANA	5,000.00
515100380006	SCANER G2410 CAMA PLANA	5,000.00
515100380007	SCANJET PRO 3000 SHEET FEET SCANNER	6,380.00
515100380008	SCANJET PRO3000	8,791.00
515100380009	SCANNER	6,380.00
515100410001	BANCO DE BATERIAS	5,347.00
515100410002	BATERIA COMPLEMENTARIA PARA NO BREAK TRIPPLITE SMARTE 1500	9,372.00
515100410003	BATERIA DE RESPALDO	5,347.00
515100410004	BATERIA DE RESPALDO	5,347.00
515100410005	BATERIA EXTERNA (SERVIDOR)	5,347.00
515100410007	NO BREAK	2,438.00
515100410008	NO BREAK	6,607.00
515100410009	NO BREAK	6,607.00
515100410010	NO BREAK	6,607.00
515100460001	REGULADOR	2,644.00
515100460002	REGULADOR	2,644.00
515100460003	REGULADOR	2,644.00
515100460004	REGULADOR	2,644.00
515100460005	REGULADOR	2,644.00
515100460006	REGULADOR	2,644.00
515100460007	REGULADOR	2,644.00
515100520001	COMPUTADORA PORTATIL CORE 17-640M 320 GB	36,089.00
515100520002	COMPUTADORA PORTATIL	37,511.00
515100520003	COMPUTADORA PORTATIL	18,275.00
515100520004	COMPUTADORA PORTATIL	11,114.00
515100520005	COMPUTADORA PORTATIL	11,114.00

CUENTA PÚBLICA 2016
Relación de Bienes Muebles que Componen el Patrimonio
(Pesos)

Código	Descripción del Bien Mueble	Valor en Libros
515100520006	COMPUTADORA PORTATIL	11,114.00
515100520007	COMPUTADORA PORTATIL	18,275.00
515100520008	COMPUTADORA PORTATIL ACER	15,312.00
515100520009	COMPUTADORA PORTATIL ACER	15,312.00
515100520010	COMPUTADORA PORTATIL ACER	15,312.00
515100520011	COMPUTADORA PORTATIL ACER	15,312.00
515100520012	COMPUTADORA PORTATIL ACER	15,312.00
515100520013	COMPUTADORA PORTATIL CELERON M 1.6GHZ 512MB RAM DD 60GB	10,061.00
515100520014	COMPUTADORA PORTATIL CORE 2 DUO 1.20GHZ 2GB RAM DD100 GB	15,000.00
515100520015	COMPUTADORA PORTATIL CORE 2 DUO 2.40GHZ 2GB RAM DD80 GB	22,373.00
515100520016	COMPUTADORA PORTATIL NOTEBOOK	16,666.00
515100520017	COMPUTADORA PORTATIL NOTEBOOK	16,666.00
515100520018	COMPUTADORA PORTATIL NOTEBOOK	16,666.00
515100520019	COMPUTADORA PORTATIL NOTEBOOK	16,666.00
515100520020	COMPUTADORA PORTATIL NOTEBOOK	16,666.00
515100520021	COMPUTADORA PORTATIL NOTEBOOK	16,666.00
515100520022	COMPUTADORA PORTATIL NOTEBOOK	16,666.00
515100520023	COMPUTADORA PORTATIL NOTEBOOK	16,666.00
515100520024	COMPUTADORA PORTATIL NOTEBOOK	16,666.00
515100520025	COMPUTADORA PORTATIL NOTEBOOK	16,666.00
515100520026	COMPUTADORA PORTATIL PENTIUM M 1.6GHZ 512MB RAM	17,500.00
515100520027	COMPUTADORA PORTATIL PENTIUM M 1.7GHZ 512MB RAM	17,135.00
515100520028	COMPUTADORA PORTATIL PENTIUM M 1.7GHZ 512MB RAM	17,135.00
515100520029	LAPTOP	18,110.00
515100520030	LAPTOP	26,910.00
515100520031	LAP-TOP ACER	10,413.00
515100520032	LAPTOP DV4	18,275.00
515100520033	LAPTOP DV4	18,275.00
515100520034	LAPTOP HP	18,275.00
515100520035	LAPTOP HP	18,275.00
515100520036	LAPTOP INTEL CELERON	11,114.00
515100520037	LAPTOP INTEL CELERON	11,114.00
515100520038	LAPTOP INTEL CELERON	11,114.00
515100520039	LAPTOP INTEL CELERON	11,114.00
515100520040	LAPTOP INTEL CELERON	11,114.00
515100520041	LAPTOP INTEL CELERON	11,114.00
515100520042	LAPTOP INTEL CELERON DC T300 RAM 2 GB DD 250 GB 14.1 WXGA1280X800 WIN7	11,114.00
515100520043	LAPTOP INTEL CELERON DC T300 RAM 2 GB DD 250 GB 14.1 WXGA1280X800 WIN7	11,114.00
515100520044	LAPTOP INTEL CELERON DC T300 RAM 2 GB DD 250 GB 14.1 WXGA1280X800 WIN7	11,114.00

CUENTA PÚBLICA 2016
Relación de Bienes Muebles que Componen el Patrimonio
(Pesos)

Código	Descripción del Bien Mueble	Valor en Libros
515100520045	LAP-TOP INTEL CELERON DUAL CORE	11,114.00
515100570001	BROADBAND VPN ROUTER	2,932.00
515100570002	Draytek Igor 2860N	5,948.00
515100570003	DRAYTEK VIGOR2860N RUTEADOR INALAMBRICO	5,948.00
515100570004	DRAYTEK VIGOR2860N RUTEADOR INALAMBRICO	5,948.00
515100570005	DRAYTEK VIGOR2860N RUTEADOR INALAMBRICO	5,948.00
515100570006	DRAYTEK VIGOR2860N RUTEADOR INALAMBRICO	5,948.00
515100570007	DRAYTEK VIGOR2860N RUTEADOR INALAMBRICO	5,948.00
515100570008	DRAYTEK VIGOR2860N RUTEADOR INALAMBRICO	5,948.00
515100570009	DRAYTEK VIGOR2860N RUTEADOR INALAMBRICO	5,948.00
515100570010	DRAYTEK VIGOR2860N RUTEADOR INALAMBRICO	5,948.00
515100570011	DRAYTEK VIGOR2860N RUTEADOR INALAMBRICO	5,948.00
515100570012	DRAYTEK VIGOR2860N RUTEADOR INALAMBRICO ADSL/2 PUERTOS WAN / 6 LAN GIGABIT/ 32 VPN/ 2 PUERTOS USB	5,948.00
515100570013	RUTEADOR	9,350.00
515100570014	RUTEADOR	38,114.00
515100570015	RUTEADOR	9,350.00
515100570016	RUTEADOR	9,350.00
515100570017	RUTEADOR	10,846.00
515100570023	RUTEADOR FIREWALL CON PUERTO (INCLUYE INSTALACIÒN)	10,846.00
515100580001	LECTOR DE CODIGO DE BARRAS	2,939.00
515100580002	LECTOR DE CODIGO DE BARRAS	2,939.00
515100580003	LECTOR DE CODIGO DE BARRAS	9,425.00
515100580004	LECTOR DE CODIGO DE BARRAS	9,425.00
515100580005	LECTOR DE CODIGO DE BARRAS	9,425.00
515100620001	PATCH PANEL DE 24 PTOS CAT 6	3,654.00
515100620002	PATCH PANEL DE 24 PTOS CAT. 6	3,829.00
515100620003	PATCH PANEL DE 24 PTOS	4,423.00
515100630001	TARJETA COMPARADORA	14,612.00
515100630002	TARJETA ETHERNET PARA PLC SIEMENS	33,901.00
515100650001	RACK	2,898.00
515100650002	RACK DE 7"	2,958.00
515100650003	RACK DE 2 POSTES	9,472.00
515100650004	RACK	2,898.00
515100650005	RACK COLOR NEGRO CON 44 UNIDADES	12,970.00
515100650006	RACK SUMINISTRO DE GABINETE METALICO C/PUERTA DE CRISTAL CURAVA DESEGU	23,997.00
515100700001	DISCO DURO DE 1 TERABYTE EXTERNO	3,196.00
515100700002	DISCO DURO DE 1 TERABYTE EXTERNO	3,196.00
515100700003	DISCO DURO DE 2 TERABYTE EXTERNO	3,630.00
515100700004	DISCO DURO DE 3 TERABYTE EXTERNO	4,422.00

CUENTA PÚBLICA 2016
Relación de Bienes Muebles que Componen el Patrimonio
(Pesos)

Código	Descripción del Bien Mueble	Valor en Libros
515100700006	DISCO DURO EXTERNO 3TB DE 3.5"	4,040.00
515100740001	Switch 8 puertos Cisco	3,260.00
515100740002	SWITCH DE 24 PORTS 10/100 BASE TX +4PORTS GIGABIT 2 PORTS COMBO SFP POE	8,766.00
515100740003	SWITCH NETGEAR	17,325.00
515100750001	HUB 24 PUERTOS	5,813.00
515100750002	HUB 24 PUERTOS	5,813.00
515100750003	HUB 24 PUERTOS	5,813.00
515100750004	HUB 24 PUERTOS	5,813.00
515100750005	HUB 24 PUERTOS	5,813.00
515100750006	HUB 24 PUERTOS	5,813.00
515100750007	HUB 24 PUERTOS	5,813.00
515100750008	HUB 24 PUERTOS	5,813.00
515100750009	HUB 24 PUERTOS	5,813.00
515100750010	HUB 24 PUERTOS	5,813.00
515100750011	HUB 24 PUERTOS	5,813.00
515100750012	HUB 24 PUERTOS	5,813.00
515100750013	HUB 24 PUERTOS	5,813.00
515100770001	MODULO DE PASOS	8,910.00
515100770002	MODULO DE PASOS	8,910.00
515100780001	PANEL DE FIRMA ELECTRONICO SIN PANTALLA PARA VISUALIZAR LA FIRMA	4,985.00
515100790001	MOUSE (SERVIDOR)	60,672.00
515100790002	SERVIDOR	60,672.00
515100790003	SERVIDOR	83,364.00
515100790005	SERVIDOR CON 2 PROCESADORES	172,500.00
515100790006	SERVIDOR DE VOZ IP PBX CON TARJETA MADRE INTEL	18,000.00
515100830001	LECTOR DE HUELLAS DIGITAL	9,354.00
515100830002	TERMINAL PANTALLA LCD CON LECTOR DE HUELLA	6,469.00
515100830003	TERMINAL IP CON LECTOR DE HUELLA	7,160.00
515100830004	TERMINAL IP CON LECTOR DE HUELLA DIGITAL	7,160.00
515100830005	TERMINAL IP CON LECTOR DE HUELLA DIGITAL	7,160.00
515100990001	PANELES	12,473.00
515100990002	PANELES	12,473.00
515100990003	PANELES	12,473.00
515100990004	PANELES	12,473.00
515100990005	PANELES	12,473.00
515100990006	PANELES	12,473.00
515100990007	PANELES	12,473.00
515100990008	PANELES	12,473.00
515101010001	PLOTTER	15,000.00

CUENTA PÚBLICA 2016
Relación de Bienes Muebles que Componen el Patrimonio
(Pesos)

Código	Descripción del Bien Mueble	Valor en Libros
519100060001	MODELO ANATOMICO DES. TORSO	12,075.00
519100060002	MODELO DE BEBE ARTICULATING BIRTHING BABY CAT S55.016	12,180.00
519100060003	MODELO ANATOMICO BRAZO DE ENFERMERIA	5,175.00
519100060004	MODELO DE BEBE ARTICULATING BIRTHING BABY CAT S55.016	12,064.00
519100060005	BRAZO SINTETICO	5,175.00
519100060006	SIMULADOR PELVIS MUJER	10,235.00
519100090001	TEODOLITO ELECTRONICO LECTURA DIGITAL	30,993.00
519100330001	ASPIRADORA INDUSTRIAL	14,973.00
519100330002	ASPIRADOR PORTATIL CON RUEDAS	10,324.00
519100330003	ASPIRADOR QUIRURGICO	6,972.00
519100330004	ASPIRADOR PORTATIL CON RUEDAS	5,162.00
519100330005	ASPIRADOR PORTATIL CON RUEDAS	5,162.00
519100550001	ENGARGOLADORA TWIN BINDER	4,708.00
519100550002	ENGARGOLADORA TWIN BINDER	4,316.00
519100550003	ENGARGOLADORA TWIN BINDER	4,198.00
519100550004	ENGARGOLADORA	4,198.00
519100550005	ENGARGOLADORA	4,198.00
519100550006	ENGARGOLADORA	7,088.00
519100550007	ENGARGOLADORA DE ARILLOS	3,663.00
519100550008	ENGARGOLADORA TWIN BINDER	3,663.00
519100550009	ENGARGOLADORA	7,088.00
519100550010	ENGARGOLADORA MANUAL P/ LABORATORIO	24,962.00
519100550011	ENGARGOLADORA	7,167.00
519100550012	ENGARGOLADORA	7,167.00
519100550013	ENGARGOLADORA PARA ARILLO METALICO	7,167.00
519100570001	ENMICADORA 1200 LM	3,905.00
519100570002	ENMICADORA	3,905.00
519100710001	FOTOCOPIADORA	50,370.00
519100710002	DUPLICADORA	65,205.00
519100710003	DUPLICADORA	65,205.00
519100710004	DUPLICADORA	65,205.00
519100710005	DUPLICADORA	65,205.00
519100710006	DUPLICADORA	65,205.00
519100710007	COPIADORA BIZHUB 36	67,280.00
519100710008	COPIADORA BIZHUB 36	67,280.00
519100710009	COPIADORA BIZHUB 36	67,280.00
519100710010	COPIADORA BIZHUB 36	67,280.00
519100710011	COPIADORA BIZHUB 36	67,280.00
519100710012	COPIADORA BIZHUB 36	67,280.00

CUENTA PÚBLICA 2016
Relación de Bienes Muebles que Componen el Patrimonio
(Pesos)

Código	Descripción del Bien Mueble	Valor en Libros
519100710013	COPIADORA BIZHUB 36	67,280.00
519100710014	FOTOCOPIADORA	52,850.00
519100710015	DUPLICADOR DIGITAL	62,100.00
519100710016	COPIADORA DIGITAL	143,750.00
519100710017	FOTOCOPIADORA	29,900.00
519100710018	FOTOCOPIADORA	29,900.00
519100710019	FOTOCOPIADORA	29,900.00
519100710020	FOTOCOPIADORA	43,725.00
519100710021	FOTOCOPIADORA	43,725.00
519100710022	FOTOCOPIADORA	58,180.00
519100710023	FOTOCOPIADORA	61,494.00
519100710024	FOTOCOPIADORA	58,180.00
519100710025	DUPLICADOR	121,900.00
519100710026	FOTOCOPIADORA	43,725.00
519100710027	FOTOCOPIADORA	26,029.00
519100710028	COPIADORA	184,714.00
519100710029	FOTOCOPIADORA	41,800.00
519100710030	FOTOCOPIADORA	43,725.00
519100710031	FOTOCOPIADORA	30,912.00
519100710032	FOTOCOPIADORA	43,725.00
519100760001	HORNO INDIVIDUAL	9,252.00
519100760002	HORNO DE MICROONDAS	2,846.00
519100760003	HORNO ELECTRICO	9,141.00
519100760004	HORNO DE MICROONDAS	12,075.00
519100950001	DESTRUCTORA DE DOCUMENTOS	19,838.00
519100980001	MAQUINA DE ESCRIBIR ELECTRICA	6,762.00
519100980002	MAQUINA DE ESCRIBIR ELECTRICA	2,484.00
519100980003	MAQUINA ESCRIBIR ELECTRICA	2,484.00
519100980004	MAQUINA DE ESCRIBIR ELECTRICA	2,484.00
519100980005	MAQUINA ESCRIBIR ELECTRICA	2,484.00
519100980006	MAQUINA DE ESCRIBIR ELECTRICA	2,484.00
519100980007	MAQUINA MULTIFUNCIONAL DE cc 0,3 KW	19,969.00
519100980008	MAQUINA DE ESCRIBIR ELECTRICA	3,950.00
519100980009	MAQUINA MULTIFUNCIONAL DE cc 0,3 KW	19,969.00
519100980010	MAQUINA DE ESCRIBIR	2,663.00
519100980011	MAQUINA DE ESCRIBIR ELECTRICA	3,383.00
519100980012	MAQUINA DE ESCRIBIR ELECTRICA	2,484.00
519100980013	MAQUINA DE ESCRIBIR ELECTRICA	2,484.00
519100980014	MAQUINA DE ESCRIBIR ELECTRICA	2,484.00

CUENTA PÚBLICA 2016
Relación de Bienes Muebles que Componen el Patrimonio
(Pesos)

Código	Descripción del Bien Mueble	Valor en Libros
519101100001	PESO DE 9 KG	3,754.00
519101100002	CUBIERTA PARA PESO	4,229.00
519101100003	CUBIERTA PARA PESO	4,229.00
519101100004	JUEGO DE PESAS	5,520.00
519101100005	JUEGO DE PESAS	5,520.00
519101100006	PESO DE 9 KG	3,754.00
519101100007	PESO DE 9 KG	3,754.00
519101100008	JUEGO DE PESAS	3,680.00
519101390001	RELOJ CHECADOR DE HUELLA	6,469.00
519101390002	RELOJ CHECADOR DIGITAL	6,469.00
519101390003	RELOJ CHECADOR CON LECTOR DE HUELLA	6,469.00
519101390004	RELOJ CHECADOR DE HUELLA	7,160.00
519101390005	RELOJ CHECADOR	2,760.00
519101390006	RELOJ CHECADOR	7,160.00
519101390007	RELOJ DIGITAL	6,469.00
519101390008	RELOJ CHECADOR	6,469.00
521100020001	REPRODUCTOR DE SONIDO	11,252.00
521100060001	AMPLIFICADOR 180W	2,610.00
521100060002	PROYECTOR DIGITAL	10,324.00
521100060003	PROYECTOR DIGITAL	10,324.00
521100060004	PROYECTOR DIGITAL	10,324.00
521100060005	PROYECTOR DIGITAL	10,324.00
521100060006	PROYECTOR DIGITAL	10,324.00
521100060007	CONSOLA AMPLIFICADORA DE 1000W	15,660.00
521100060008	VIDEO PROYECTOR	8,307.00
521100060009	VIDEO PROYECTOR	8,307.00
521100060010	VIDEO PROYECTOR	8,307.00
521100060011	VIDEO PROYECTOR	8,307.00
521100060012	PROYECTOR BENQ MS619ST 300 ANSILUMENES SVGA	12,139.00
521100060013	PROYECTOR BENQ MS619ST 300 ANSILUMENES SVGA	12,139.00
521100060014	PROYECTOR BENQ MS619ST 300 ANSILUMENES SVGA	12,139.00
521100060015	PROYECTOR BENQ MS619ST 300 ANSILUMENES SVGA	12,139.00
521100060016	PROYECTOR BENQ MS619ST 300 ANSILUMENES SVGA	12,139.00
521100060017	PROYECTOR BENQ MS619ST 300 ANSILUMENES SVGA	12,139.00
521100060018	PROYECTOR BENQ MS619ST 300 ANSILUMENES SVGA	12,139.00
521100060019	PROYECTOR BENQ MS619ST 300 ANSILUMENES SVGA	12,139.00
521100060020	PROYECTOR BENQ MS619ST 300 ANSILUMENES SVGA	12,139.00
521100060021	PROYECTOR BENQ MS619ST 300 ANSILUMENES SVGA	12,139.00
521100060022	PROYECTOR BENQ MS619ST 300 ANSILUMENES SVGA	12,139.00

CUENTA PÚBLICA 2016
Relación de Bienes Muebles que Componen el Patrimonio
(Pesos)

Código	Descripción del Bien Mueble	Valor en Libros
521100060023	PROYECTOR BENQ MS619ST 300 ANSILUMENES SVGA	12,139.00
521100060024	PROYECTOR BENQ MS619ST 300 ANSILUMENES SVGA	12,139.00
521100060025	PROYECTOR BENQ MS619ST 300 ANSILUMENES SVGA	12,139.00
521100060026	MEZCLADORA AMPLIFICADORA DE 9 CANALES 3X250 W	13,000.00
521100060027	AMPLIFICADOR DE SONIDO	3,870.00
521100640001	EQUIPO DE AUDIO	3,365.00
521100640002	GRABADORA PARA ENTREVISTA	7,888.00
521100640003	GRABADORA PARA ENTREVISTA	7,888.00
521100640004	RADIO GRABADORA	2,984.00
521100640005	GRABADORA	3,996.00
521100640006	GRABADOR OBD PARA REGISTRO DE DATOS DEL VEHICULO DURANTE TIEMPOS LARGO	5,920.00
521100640007	EQUIPO DE AUDIO	9,239.00
521100640008	EQUIPO DE AUDIO COMPLETO	9,239.00
521100640009	EQUPO DE AUDIO COMPLETO	9,239.00
521100640010	EQUIPO DE AUDIO COMPLETO	9,239.00
521100640011	EQUIPO DE AUDIO COMPLETO	9,239.00
521100640012	EQUIPO DE AUDIO COMPLETO	9,239.00
521100770001	MICROGRABADORA	2,499.00
521100770002	MICROGRABADORA	2,875.00
521100860001	PANTALLA PARA ACETATOS	3,450.00
521100860002	PANTALLA DE PROYECCION CON TRIPIE	3,268.00
521100860003	PANTALLA 94"	38,525.00
521100860004	PANTALLA DE PROYECCION CON TRIPIE 60"	2,950.00
521100860005	PANTALLA DE PROYECCION FRONTAL ELECTRICA COLOR BLANCO MATE	27,500.00
521100860006	PANTALLA CON PEDESTAL TRIPIE DE 2.13X2.13	2,805.00
521100860007	PANTALLA ELECTRICA BARONET DE 2.13X2.13	7,517.00
521100860008	PANTALLA DE PROYECCION 2.13X2.13	2,805.00
521100860009	PANTALLA DE PROYECCION 2.13X2.13	2,805.00
521100860010	PANTALLA DE PROYECCION ELECTRICA 2.13X2	7,517.00
521100860011	PROYECTOR DE 2500 ANSILUMINES	10,979.00
521100860012	PROYECTOR DE 2500 ANSILUMINES	10,979.00
521100860013	PANTALLA INTERACTIVA SB640	30,161.00
521100860014	PANTALLA INTERACTIVA SB640	30,161.00
521100860015	PANTALLA TRIPIE 1.52M	3,004.00
521100860016	PANTALLA TRIPIE 1.52M	3,004.00
521100860017	PANTALLA PARA ACETATOS	2,875.00
521100860018	PANTALLA CON PEDESTAL TRIPIE	2,805.00
521100860019	PANTALLA CON PEDESTAL TRIPIE	2,805.00
521100860020	PANTALLA ELECTRICAS BARONET CON MEDIDA 2.13X2.13	7,517.00

CUENTA PÚBLICA 2016
Relación de Bienes Muebles que Componen el Patrimonio
(Pesos)

Código	Descripción del Bien Mueble	Valor en Libros
521100860021	PANTALLA ELECTRICAS BARONET CON MEDIDA 2.13X2.13	7,517.00
521100860022	PANTALLA CON PEDESTAL TRIPIE CON MEDIDA 2.13X2.13	2,805.00
521100860023	PANTALLA CON PEDESTAL TRIPIE CON MEDIDA 2.13X2.13	2,805.00
521100860024	PANTALLA CON PEDESTAL	2,805.00
521100860025	PANTALLA CON PEDESTAL	2,805.00
521100860026	PANTALLA TRIPIE	3,445.00
521100920001	PIZARRON BLANCO DE 2.40 X 1.20	2,737.00
521100920002	PIZARRON INTERACTIVO	37,981.00
521100920003	PIZARRON INTERACTIVO	37,981.00
521100920004	PIZARRON INTERACTIVO	37,981.00
521100920005	PIZARRON INTERACTIVO	37,981.00
521100920006	PIZARRON INTERACTIVO	37,981.00
521100920007	PIZARRON ELECTRONICO	35,000.00
521100920008	PIZARRON METALICO DE 900X3000 MM	2,737.00
521100920009	PANTALLA INTERACTIVA	30,161.00
521100920010	PANTALLA INTERACTIVA	30,161.00
521100920011	PANTALLA INTERACTIVA	30,161.00
521100920012	PANTALLA INTERACTIVA SB640	30,161.00
521100920013	PANTALLA INTERACTIVA SB640	30,161.00
521100920014	PANTALLA INTERACTIVA	30,161.00
521100920015	PANTALLA INTERACTIVA	30,161.00
521100920016	PIZARRON BLANCO DE 2.40 X 1.20	2,737.00
521100920017	PIZARRON BLANCO DE 2.40 X 1.20	2,737.00
521100920018	PIZARRON BLANCO DE 2.40 X 1.20	2,737.00
521100920019	PIZARRON DE ALUMINIO	2,831.00
521100920020	PIZARRON DE ALUMINIO	2,831.00
521100920021	PIZARRON ELECTRONICO	35,000.00
521101000001	PANTALLA DE PROYECCION CON TRIPIE	3,000.00
521101000002	PROYECTOR DE ACETATOS	8,216.00
521101000003	VIDEO PROYECTOR	20,898.00
521101000004	CAÑON PROYECTOR	17,250.00
521101000005	PROYECTOR	28,336.00
521101000006	CAÑON PROYECTOR	8,016.00
521101000007	VIDEO PROYECTOR	14,180.00
521101000008	PROYECTOR DIGITAL	13,891.00
521101000009	PROYECTOR DIGITAL	13,649.00
521101000010	PROYECTOR DIGITAL	13,649.00
521101000011	PROYECTOR DIGITAL	13,649.00
521101000012	PROYECTOR MULTIMEDIA (CAÑON)	20,898.00

CUENTA PÚBLICA 2016
Relación de Bienes Muebles que Componen el Patrimonio
(Pesos)

Código	Descripción del Bien Mueble	Valor en Libros
521101000013	PROYECTOR DE 2500 LUMENES	7,540.00
521101000014	PROYECTOR DE 2500 LUMENES	7,540.00
521101000015	PROYECTOR 2500 LUMENES	7,030.00
521101000016	PANTALLA DE PROYECCION AUDIOVISUAL*	4,005.00
521101000017	PANTALLA DE PROYECCION AUDIOVISUAL	4,005.00
521101000018	VIDEO PROYECTOR	18,349.00
521101000019	PROYECTOR POWERLITE	18,573.00
521101000020	PROYECTOR MULTIMEDIA (DISCO DE INSTALACION, CONTROL REMOTO, CABLE VGA)	20,898.00
521101000021	PROYECTOR MULTIMEDIA	20,898.00
521101000022	PANTALLA ELECTRICA	7,517.00
521101000023	PANTALLA ELECTRICA	7,517.00
521101000024	PROYECTOR MULTIMEDIA	10,979.00
521101000025	PROYECTOR MULTIMEDIA	10,979.00
521101000026	PANTALLA ELECTRICA	7,517.00
521101000027	PANTALLA ELECTRICA	7,517.00
521101000028	PROYECTOR DE 2500 ANSILUMINES	10,979.00
521101000029	PROYECTOR DE 2500 ANSILUMINES	10,979.00
521101000030	PANTALLA DE PROYECCION AUDIOVISUAL CON TRIPIE	2,805.00
521101000031	PANTALLA DE PROYECCION AUDIOVISUAL CON TRIPIE	2,805.00
521101000032	PANTALLA DE PROYECCION AUDIOVISUAL	7,517.00
521101000033	PANTALLA DE PROYECCION AUDIOVISUAL	7,517.00
521101000034	PROYECTOR MULTIMEDIA 2500	10,979.00
521101000035	PROYECTOR MULTIMEDIA 2500	10,979.00
521101000036	PANTALLA ELECTRICA	7,517.00
521101000037	PANTALLA ELECTRICA	7,517.00
521101000038	PROYECTOR DIGITAL	13,891.00
521101000039	PROYECTOR DIGITAL	13,891.00
521101000040	PROYECTOR DIGITAL	13,891.00
521101000041	PROYECTOR MULTIMEDIA	13,649.00
521101000042	PROYECTOR MULTIMEDIA	13,649.00
521101000043	PROYECTOR DIGITAL	13,649.00
521101000044	PROYECTOR DIGITAL	13,649.00
521101000045	PROYECTOR DIGITAL	13,649.00
521101000046	PANTALLA DE PROYECCION FRONTAL ELECTRICA	18,535.00
521101000047	VIDEO PROYECTOR	29,445.00
521101000048	PROYECTOR POWERLITE	20,899.00
521101000049	VIDEO PROYECTOR DE 2500	10,979.00
521101000050	VIDEO PROYECTOR DE 2500	10,979.00
521101000051	VIDEO PROYECTOR 3500 ANSILUMENS LAMPARA 200W	20,213.00

CUENTA PÚBLICA 2016
Relación de Bienes Muebles que Componen el Patrimonio
(Pesos)

Código	Descripción del Bien Mueble	Valor en Libros
521101000052	VIDEO PROYECTOR BENQ	10,057.00
521101000053	VIDEO PROYECTOR BENQ	10,057.00
521101050001	RETROPROYECTOR DE ACETATOS	3,393.00
521101390001	MEZCLA AMPLIFICADA DE 9 CANALES 3 X 250W	3,900.00
521101520001	TELEVISOR DE 20" COLOR	2,725.00
521101520002	TELEVISOR 29"	6,732.00
521101520003	TELEVISOR LCD 32"	7,016.00
521101520004	TELEVISOR LCD HDTV DE 37" WIDESCREEN	12,896.00
521101520005	TELEVISOR 32" LED/HD	8,000.00
521101520006	TELEVISOR 32" LED/HD	8,000.00
521101520007	TELEVISION DE 20"	3,151.00
521101520008	TELEVISION 21	3,649.00
521101520009	TELEVISION 29"	4,369.00
521101520010	TELEVISION 21 FD TRINITRON VEGA	3,649.00
521101520011	TELEVISION LCD 32"	7,016.00
521101520012	TELEVISION A COLOR LCD 32 PULGADAS	7,016.00
521101520013	TELEVISION 21	3,649.00
521101520014	TELEVISOR	6,324.00
521101520015	TELEVISOR LCD	7,016.00
521101520016	TELEVISOR DE 29" COLOR	4,369.00
521101520017	TELEVISOR A COLOR	2,740.00
521101520018	TELEVISOR LCD DE 32"	7,016.00
521101520019	TELEVISION DE 29"	4,369.00
521101520020	TELEVISION DE 25"	4,963.00
521101520021	TELEVISOR LCD 32 PULGADAS	7,016.00
521101730001	CONTROL DE SISTEMAS DE PLC	1,500.00
521101730002	CONTROL DE SISTEMAS DE PLC	1,500.00
521101730003	DISPOSITIVO INHALAMBRICO DE VIDEO	4,641.00
521101730004	VIDEO PROYECTOR DE 2500	10,979.00
521101730005	VIDEO PROYECTOR DE 2500	10,979.00
521101730006	VIDEO PROYECTOR	10,000.00
521101730007	DISPOSITIVO INHALAMBRICO DE VIDEO	4,641.00
521101890001	PANTALLA DE 40" FULL HD	34,220.00
521101890002	PANTALLA DE 55" FULL HD	45,240.00
521101970001	BAFLE	2,814.00
521101970002	4 BOCINAS DE 6.5 DE 100W	5,394.00
521101970003	4 BOCINAS DE 6.5 DE 100W	5,394.00
521101970004	4 BOCINAS DE 6.5 DE 100W	5,394.00
521101970005	4 BOCINAS DE 6.5 DE 100W	5,394.00

CUENTA PÚBLICA 2016
Relación de Bienes Muebles que Componen el Patrimonio
(Pesos)

Código	Descripción del Bien Mueble	Valor en Libros
521101970006	BAFLES 2 VIAS (MEZCLADORA,AMPLIFICADOR Y RACK)	22,480.00
521101970007	BAFLES DE RANGO COMPLETO POTENCIA DE 60W	3,083.00
521101970008	BAFLES CERWIN VEGA SDS 525W	3,427.00
521101970009	BAFLES DE RANGO COMPLETO POTENCIA DE 60W	3,083.00
521101970010	BAFLES CERWIN VEGA SDS 525W	3,427.00
521101970011	BAFLES DE RANGO COMPLETO POTENCIA DE 60W	3,083.00
521101970012	BAFLES CERWIN VEGA SDS 525W	3,427.00
521101970013	BAFLES DE RANGO COMPLETO SISTEMA D BAJO 120W	6,750.00
521101970014	BAFLES CERWIN VEGA SDS 525W	3,427.00
521101970015	BAFLES DE RANGO COMPLETO POTENCIA DE 60W	3,083.00
521101970016	BAFLES DE RANGO COMPLETO POTENCIA DE 60W	3,083.00
521101970017	BAFLES DE RANGO COMPLETO POTENCIA DE 60W	3,083.00
521101970018	BAFLES DE RANGO COMPLETO SISTEMA D BAJO 120W	6,750.00
521101980001	REPRODUCTOR CD AUDIO Y DVD	2,610.00
521101980002	BLURAY SONIDO DIGITAL RES LAN FULL HD	5,104.00
521102020001	MICROFONO INHALAMBRICO DE MANO	10,250.00
521102020002	MICROFONO INHALAMBRICO	7,467.00
521102020003	MICROFONO INHALAMBRICO	6,902.00
521102020004	MICROFONO INHALAMBRICO	6,902.00
521102020005	MICROFONO ALAMBRICO PARA PODIUM	2,900.00
521102020006	MICROFONO ALAMBRICO PARA PODIUM	2,900.00
521102020007	MICROFONO INHALAMBRICO DE MANO	10,250.00
521102020008	MICROFONO INHALAMBRICO	7,467.00
523100030001	CAMARA PARA MICROSCOPIO	11,713.00
523100030002	CAMARA IP TRENDNET DE 3MP FULL HD POE PARA DIA/NOCHE PARA EXTERIOR	4,182.00
523100030003	CAMAR IP TRENDNET POR MEGAPIXEL CON MOVIMIENTO PARA DIA Y NOCHE	4,677.00
523100030016	CAMARA PARA MICROSCOPIO	11,713.00
523100030017	CAMARA PARA MICROSCOPIO	11,713.00
523100090001	VIDEOGRABADORA	33,600.00
523100100001	CAMARA DIGITAL	2,101.00
523100100002	CAMARA DIGITAL	4,229.00
523100100003	CAMARA DIGITAL	4,229.00
523100100004	CAMARA DIGITAL	4,229.00
529100150001	BONGO DE MADERA 8 Y 9 COLOR NATURAL	2,369.00
529100150002	BONGO DE MADERA 8 Y 9 COLOR NATURAL	2,369.00
529100150003	BONGO DE MADERA 8 Y 9 COLOR NATURAL	2,369.00
529100530001	REQUINTO PARACHO COLOR VETEADO	3,625.00
529100530002	REQUINTO PARACHO COLOR VETEADO	3,625.00
529100530003	REQUINTO PARACHO COLOR VETEADO	3,625.00

CUENTA PÚBLICA 2016
Relación de Bienes Muebles que Componen el Patrimonio
(Pesos)

Código	Descripción del Bien Mueble	Valor en Libros
529100530004	REQUINTO PARACHO COLOR VETEADO	3,625.00
529100530005	REQUINTO PARACHO COLOR VETEADO	3,625.00
529100530006	REQUINTO PARACHO COLOR VETEADO	3,625.00
529100530007	REQUINTO PARACHO COLOR VETEADO	3,625.00
529100530008	REQUINTO PARACHO COLOR VETEADO	3,625.00
529100530009	REQUINTO PARACHO COLOR VETEADO	3,625.00
529100530010	REQUINTO PARACHO COLOR VETEADO	3,625.00
529100530011	REQUINTO PARACHO COLOR VETEADO	3,619.00
531100070001	MICROSCOPIO BINOCULAR	4,094.00
531100070002	MICROSCOPIO DIGITAL	13,202.00
531100070003	MICROSCOPIO DIGITAL	12,086.00
531100070004	MICROSCOPIO DIGITAL	12,086.00
531100070005	MICROSCOPIO DIGITAL	12,086.00
531100070006	MICROSCOPIO DIGITAL	12,086.00
531100070007	MICROSCOPIO DIGITAL	12,086.00
531100070008	MICROSCOPIO DIGITAL	12,086.00
531100070009	MICROSCOPIO DIGITAL	12,086.00
531100070010	MICROSCOPIO BINOCUPAR CON CAMARA DIGITAL DE ALTA DEFINICION	8,000.00
531100070011	MICROSCOPIO ESTEREOSCOPICO CON CAMARA DIGITAL HD INTEGRADA	8,000.00
531100070012	MICROSCOPIO	28,750.00
531100070013	MICROSCOPIO BINOCULARCON OBJ 10.40 Y 100	28,750.00
531100070014	MICROSCOPIO TUBO INC 30 GRAD LON 160MM*	6,843.00
531100070015	MICROSCOPIO CON CABEZA BINOCULAR INC.45 GRA.360	3,795.00
531100070016	MICROSCOPIO TUBO INC 30 GRAD LON 160MM	6,843.00
531100070017	MICROSCOPIO	28,750.00
531100070018	MICROSCOPIO CON PORTAOBJETIVO	0.00
531100070019	MICROSCOPIO	40,538.00
531100070020	MICROSCOPIO ESTEREO DIGITAL	28,500.00
531100070021	MICROSCOPIO ESTEREOSCOPICO	3,300.00
531100070022	MICROSCOPIO ESTEREO DIGITAL	28,500.00
531100070023	MICROSCOPIO DIGITAL	13,202.00
531100070024	MICROSCOPIO DIGITAL	12,086.00
531100070025	MICROSCOPIO	11,132.00
531100070026	MICROSCOPIO ESTEREOSCOPICO	3,300.00
531100070027	MICROSCOPIO DIGITAL	13,202.00
531100070028	MICROSCOPIO DIGITAL	12,086.00
531100070029	MICROSCOPIO	11,132.00
531100070030	MICROSCOPIO ESTEREOSCOPIO	2,875.00
531100070031	MICROSCOPIO DIGITAL	13,202.00

CUENTA PÚBLICA 2016
Relación de Bienes Muebles que Componen el Patrimonio
(Pesos)

Código	Descripción del Bien Mueble	Valor en Libros
531100070032	MICROSCOPIO DIGITAL	12,086.00
531100070033	MICROSCOPIO DIGITAL	12,086.00
531100070034	MICROSCOPIO DIGITAL	13,202.00
531100070035	MICROSCOPIO DIGITAL	12,086.00
531100070036	MICROSCOPIO DIGITAL	12,086.00
531100070037	MICROSCOPIO DIGITAL	13,202.00
531100070038	MICROSCOPIO DIGITAL	12,086.00
531100070039	MICROSCOPIO DIGITAL	12,086.00
531100070040	MICROSCOPIO TRINOCULAR	41,236.00
531100070041	MICROSCOPIO DIGITAL	12,086.00
531100070042	MICROSCOPIO DIGITAL	12,086.00
531100070043	MICROSCOPIO DIGITAL	12,086.00
531100070044	MICROSCOPIO BINOCULAR BIOLOGICO ERGONOMICO	9,650.00
531100070045	MICROSCOPIO BINOCULAR BIOLOGICO ERGONOMICO	9,650.00
531100070046	MICROSCOPIO BINOCULAR BIOLOGICO	10,015.00
531100070047	MICROSCOPIO BINOCULAR BIOLOGICO	10,015.00
531100070048	MICROSCOPIO ESTEREOSCOPIO	6,900.00
531100070049	MICROSCOPIO ESTEREOSCOPIO	6,900.00
531100070050	MICROSCOPIO ESTEREOSCOPIO	6,900.00
531100070051	MICROSCOPIO ESTEREO	6,900.00
531100070052	MICROSCOPIO ESTEREO	6,900.00
531100070053	MICROSCOPIO ESTEREO	6,900.00
531100070054	MICROSCOPIO INVERTIDO	59,623.00
531100070055	MICROSCOPIO BINOCULAR TIPO C INC 45 GIR 360 C/AJUSTE DE DISTANCIA	11,132.00
531100070056	MICROSCOPIO BINOCULAR TIPO C INC 45 GIR 360 C/AJUSTE DE DISTANCIA	11,132.00
531100070057	MICROSCOPIO BINOCULAR	12,818.00
531100070058	MICROSCOPIO BINOCULAR	28,750.00
531100080001	BASCULA CON ALTIMETRO	2,732.00
531100080002	BASCULA PARA BEBE	3,074.00
531100080003	BASCULA PARA BEBE	4,002.00
531100080004	BASCULA CON ALTIMETRO	2,732.00
531100080005	BASCULA CON ALTIMETRO	2,732.00
531100080006	BASCULA PESA BEBE CAP. 10GR-20KG	3,074.00
531100080007	BASCULA PESA BEBE CAP. 10GR-20KG	4,002.00
531100080008	BASCULA DE TRIPLE BRAZO FII-122	2,777.00
531100080009	BASCULA PESA BEBE CAP. 10 GR-20 KG SECA	4,002.00
531100080010	BASCULA DE TRIPLE BRAZO FII-122	2,777.00
531100080011	BASCULA CON ALTIMETRO	2,358.00
531100080012	BASCULA CON ALTIMETRO	2,358.00

CUENTA PÚBLICA 2016
Relación de Bienes Muebles que Componen el Patrimonio
(Pesos)

Código	Descripción del Bien Mueble	Valor en Libros
531100100001	BAÑO MARIA ELECTRICO C/REG	5,854.00
531100100002	BAÑO MARIA CON REÓSTATO	3,820.00
531100100003	BAÑO MARIA CON REÓSTATO	3,820.00
531100100004	BAÑO MARIA CON REÓSTATO	3,820.00
531100100005	BAÑO MARIA CON REÓSTATO	3,820.00
531100100006	BAÑO MARIA CON REÓSTATO	3,820.00
531100100007	BAÑO MARIA CON REÓSTATO	3,820.00
531100100008	BAÑO MARIA CON REÓSTATO	3,820.00
531100100009	BAÑO MARIA CON REÓSTATO	3,820.00
531100100010	BAÑO MARIA CON REOSTATO	3,820.00
531100100011	BAÑO MARIA CON CONTROL DIGITAL DE TEMPERATURA	2,500.00
531100100012	BAÑO MARIA ELECTRICO	26,015.00
531100100013	BAÑO MARIA ELECTRICO C/REG	5,854.00
531100100014	BAÑO MARIA ELECTRICO	26,015.00
531100100015	BAÑO MARIA CON REÓSTATO	3,820.00
531100100016	BAÑO MARIA CON REÓSTATO	3,820.00
531100100017	BAÑO MARIA CON REOSTATO	3,820.00
531100100018	BAÑO MARIA CON REÓSTATO	3,820.00
531100100019	BAÑO MARIA CON REOSTATO	3,820.00
531100100020	BAÑO MARIA CON REÓSTATO	3,820.00
531100100021	BAÑO MARIA CON REOSTATO	3,820.00
531100100022	BAÑO MARIA CON REÓSTATO	3,820.00
531100100023	BAÑO MARIA CON REOSTATO	3,820.00
531100100024	BAÑO MARIA CON REÓSTATO	3,820.00
531100100025	BAÑO MARIA CON REOSTATO	3,820.00
531100100026	BAÑO MARIA CON REOSTATO	3,820.00
531100100027	BAÑO MARIA MORDAZAS	29,917.00
531100160001	BOTIQUIN	2,600.00
531100200001	CAMA CLINICA DE LAMINA DE ACERO	3,759.00
531100200002	COLCHON PARA CAMA CLINICA	500.00
531100200003	MESA DE EXPLORACION	16,330.00
531100200004	CAMA MANUAL	3,450.00
531100200005	CAMA CLINICA 5 POSC. ESGO	4,060.00
531100200006	CAMA CLINICA 5 POSC. ESGO	4,060.00
531100200007	CAMA CLINICA	3,759.00
531100200008	CAMA DESLIZADORA	3,466.00
531100200009	CAMA DESLIZADORA	3,466.00
531100200010	CAMA P/HOSP 5POS. C/CABECERA DE TUBO ESM C/DOS MANIVELA S/RUEDAS C/COL	4,060.00
531100200011	CAMA P/HOSP 5POS. C/CABECERA DE TUBO ESM C/DOS MANIVELA S/RUEDAS C/COL	4,060.00

CUENTA PÚBLICA 2016
Relación de Bienes Muebles que Componen el Patrimonio
(Pesos)

Código	Descripción del Bien Mueble	Valor en Libros
531100200012	CAMA PARA HOSPITAL 5 POSICIONES CON CABECERA	4,060.00
531100200013	CAMILLA P/HOSPITAL ESM CABECERA ABATIBLE C/PORTASUERO, BARANDAL, COJIN	4,408.00
531100200014	CAMA MANUAL	3,450.00
531100200015	CAMA MANUAL	3,450.00
531100240001	CARRO DE MEDICAMENTOS	3,059.00
531100240002	CAMILLA RIGIDA DE PLASTICO	2,415.00
531100240003	CARRO DE SERVICIO DE ACERO INOXIDABLE	13,685.00
531100240004	CARRO DE CURACION	2,349.00
531100240005	CARRO QUERIDON DE ACERO INOXIDABLE CON GAS BUTANO	18,630.00
531100240006	CARRO DE SERVICIO DE ACERO INOXIDABLE	12,650.00
531100240007	CARRO MESA RODANTE DE 75MM DE ALTO X 350 ANCHO	15,250.00
531100240008	CARRO MESA RODANTE DE 75MM DE ALTO X 350 ANCHO	15,250.00
531100240009	CARRO PARA CURACIONES ESGO	4,826.00
531100240010	CARRO PARA CURACIONES ESGO	5,046.00
531100240011	CUNA PEDIATRICA	11,832.00
531100240012	CARRO PARA TRANSPORTE DE HISTORIAS CLINICAS	2,926.00
531100240013	CARRO MESA RODANTE DE 75MM DE ALTO X 350 ANCHO	15,250.00
531100240014	CAMILLA RIGIDA DE PLASTICO	2,415.00
531100240015	CARRO MESA RODANTE DE 75MM DE ALTO X 350 ANCHO	15,250.00
531100240016	CARRO DE SERVICIO DE ACERO INOXIDABLE	12,650.00
531100240017	CARRO MESA RODANTE DE 75MM DE ALTO X 350 ANCHO	15,250.00
531100240018	CARRO DE SERVICIO DE ACERO INOXIDABLE	12,650.00
531100240019	CARRO MESA RODANTE DE 75MM DE ALTO X 350 ANCHO	15,250.00
531100240020	CARRO MESA RODANTE DE 75MM DE ALTO X 350 ANCHO	15,250.00
531100240021	CARRO MESA RODANTE DE 75MM DE ALTO X 350 ANCHO	15,250.00
531100240022	CARRO MESA RODANTE DE 75MM DE ALTO X 350 ANCHO	15,250.00
531100240023	CARRO MESA RODANTE DE 75MM DE ALTO X 350 ANCHO	15,250.00
531100240024	CAMILLA P/HOSP ESM CABECERA ABATIBLE C/PORTASUERO Y BARANDAL C/COJIN	5,626.00
531100240025	CARRO P/CURACIONES ESGO ESTR CROMADO C/CUBETA Y PALANGANADE A.I.	4,826.00
531100240026	CARRO ROJO CON DESFRIBRILIZADOR	130,865.00
531100240027	CAMILLA P/HOSP ESM CABECERA ABATIBLE C/PORTASUERO Y BARANDAL C/COJIN	4,408.00
531100240028	CARRO P/CURACIONES ESGO ESTR CROMADO C/CUBETA Y PALANGANADE A.I.	5,046.00
531100240029	CARRO P/CURACIONES ESGO ESTR.CROMADO C/CUBETA Y PALANGANA DE A.I.	5,046.00
531100240030	CARRO ROJO PENDIENTE DESFIBRILADOR 25M-M	170,520.00
531100240031	CUNA PEDIATRICA	11,832.00
531100240032	CUNA PEDIATRICA	11,832.00
531100240033	CUNA TERMICA RADIANTE	73,822.00
531100400001	SUMINISTRO DE COMPRESOR DE AIRE	3,400.00
531100450001	DETECTOR DE LATIDO CARDIACO FETAL C/PANTALLA PORTATIL	7,437.00

CUENTA PÚBLICA 2016
Relación de Bienes Muebles que Componen el Patrimonio
(Pesos)

Código	Descripción del Bien Mueble	Valor en Libros
531100450002	DETECTOR DE LATIDO CARDIACO FETAL HERGON	7,437.00
531100450003	DETECTOR DE LATIDO CARDIACO FETAL C/PANTALLA PORTATIL	7,401.00
531100450004	DETECTOR DE LATIDO CARDIACO FETAL C/PANTALLA PORTATIL HERGOM BF500-B	7,401.00
531100450005	DETECTOR DE LATIDO CARDIACO FETAL HERGON	7,401.00
531100520001	ESTERILIZADOR A PRESION	4,681.00
531100520002	ESTERELIZADOR	5,568.00
531100520003	ESTERELIZADOR	5,162.00
531100520004	ESTERILIZADOR	5,162.00
531100550001	ESTUFA BACTERIOLOGICA DE 35X35X35	10,757.00
531100550002	ESTUFA LABORATORIO	6,984.00
531100550003	ESTUFA CLINICA CON CALEFACCION	40,800.00
531100550004	ESTUFA LABORATORIO	6,984.00
531100550005	ESTUFA CLINICA C/CALEFACCION ELECTRICA	40,800.00
531100550006	ESTUFA CLINICA QUIRURGICA	47,328.00
531100550007	ESTUFA DE CULTIVO	16,675.00
531100630001	HORNO DE SECADO	9,949.00
531100630002	CAMARA DE SECADO RANGO DE 5°C A 300°C	4,000.00
531100630003	HORNO O ESTUFA DE SECADO	14,198.00
531100630004	DESECADOR	9,466.00
531100640001	INCUBADORA PARA MUESTRAS MICROBIOLOGICAS	12,797.00
531100640002	INCUBADORA	36,590.00
531100640003	INCUBADORA CON CONVECCION NATURAL	5,000.00
531100640004	INCUBADORA PARA MUESTRAS MICROBIOLOGICAS	12,797.00
531100640005	ENCUBADORA DIGITAL	48,314.00
531100640006	INCUBADORA	67,280.00
531100690001	LAMPARA DE RAYOS INFRARROJOS	10,430.00
531100690002	LAMPARA DE CABEZERA	4,872.00
531100690003	LAMPARA DE CABEZERA	4,872.00
531100690004	LAMPARA DE CABEZERA	4,872.00
531100690005	LAMPARA DE CABEZERA	4,872.00
531100690006	LAMPARA DE CABEZERA	4,872.00
531100690007	LAMPARA DE CABEZERA	4,872.00
531100770001	MESA DE PREPARACION Y DEMOSTRACION	3,115.00
531100770002	MESA DE LAVABO CON 2 TARJAS	15,525.00
531100770003	MESA CENTRAL PARA LABORATORIO	4,200.00
531100770004	MESA QUIRURGICA	43,500.00
531100770005	MESA EXP. FUTURO CON PIERNAS ESGO	3,873.00
531100770006	MESA EXP. PEDIATRICA ESMALTADA ESGO	4,345.00
531100770007	MESA QUIRURGICA	41,586.00

CUENTA PÚBLICA 2016
Relación de Bienes Muebles que Componen el Patrimonio
(Pesos)

Código	Descripción del Bien Mueble	Valor en Libros
531100770008	MESA EXP. FUTURO CON PIERNAS ESGO	4,292.00
531100770009	MESA EXP. PEDIATRICA ESMALTADA ESGO	4,002.00
531100770010	MESA DE LAVABO CON UNA TARJA	4,305.00
531100770011	MESA CENTRAL PARA LABORATORIO	4,200.00
531100770012	MESA DE LAVABO CON UNA TARJA	4,305.00
531100770013	MESA CENTRAL PARA LABORATORIO	4,200.00
531100770014	MESA DE LAVABO CON UNA TARJA	4,305.00
531100770015	MESA CENTRAL PARA LABORATORIO	4,200.00
531100770016	MESA DE LAVABO CON UNA TARJA	4,305.00
531100770017	MESA CENTRAL PARA LABORATORIO	4,200.00
531100770018	MESA DE LAVABO CON UNA TARJA	4,305.00
531100770019	MESA CENTRAL PARA LABORATORIO	4,200.00
531100770020	MESA DE LAVABO CON UNA TARJA	4,305.00
531100770021	MESA DE LAVABO CON UNA TARJA	4,305.00
531100770022	MESA CENTRAL PARA LABORATORIO	7,070.00
531100770023	MESA CENTRAL PARA LABORATORIO	7,070.00
531100770024	MESA CENTRAL PARA LABORATORIO	7,070.00
531100770025	MESA CENTRAL PARA LABORATORIO	7,070.00
531100770026	MESA CENTRAL PARA LABORATORIO	7,070.00
531100960001	REFRIGERADOR DE DOBLE PUERTA	22,500.00
531101150001	BAUMANOMETRO CON ESCALA	2,415.00
531101150002	BAUMANOMETRO	11,674.00
531101150003	BAUMANOMETRO	11,674.00
531101150004	BAUMANOMETRO CON ESCALA	2,415.00
531101150005	BAUMANOMETRO	11,674.00
531101150006	BAUMANOMETRO CON ESCALA	2,415.00
531101150007	BAUMANOMETRO	11,674.00
531101150008	BAUMANOMETRO CON ESCALA	2,415.00
531101150009	BAUMANOMETRO	11,674.00
531101150010	BAUMANOMETRO CON ESCALA	2,415.00
531101150011	BAUMANOMETRO CON ESCALA	2,415.00
531101150012	BAUMANOMETRO CON ESCALA	2,415.00
531101150013	BAUMANOMETRO CON ESCALA	2,415.00
531101160001	EQUIPO DE DIAGNOSTICO DE PARED	13,915.00
531101160002	EQUIPO MANUABLE DE DIAGNOSTICO	285,321.00
531101210001	BALANZA GRANATARIA DE 5LB20Z	13,800.00
531101210002	BALANZA PARA MICROESCALA CAPACIDAD DE 300GR	3,260.00
531101210003	BALANZA PARA MICROESCALA CAPACIDAD DE 300GR	3,260.00
531101210004	BALANZA PARA MICROESCALA CAPACIDAD DE 300GR	3,260.00

CUENTA PÚBLICA 2016
Relación de Bienes Muebles que Componen el Patrimonio
(Pesos)

Código	Descripción del Bien Mueble	Valor en Libros
531101210005	BALANZA PARA MICROESCALA CAPACIDAD DE 300GR	3,260.00
531101210006	BALANZA PARA MICROESCALA CAPACIDAD DE 300GR	3,260.00
531101210007	BALANZA PARA MICROESCALA CAPACIDAD DE 300GR	3,260.00
531101210008	BALANZA PARA MICROESCALA CAPACIDAD DE 300GR	3,260.00
531101210009	BALANZA PARA MICROESCALA CAPACIDAD DE 300GR	3,260.00
531101210010	BALANZA PARA MICROESCALA CAPACIDAD DE 300GR	3,260.00
531101210011	BALANZA ANALITICA CON CALIBRACION INTERNA AUTOMATICA	4,000.00
531101210012	BALANZA ANALITICA ELECTRICA	5,169.00
531101210013	BALANZA GRANATARIA	13,800.00
531101210014	BALANZA GRANATARIA	2,760.00
531101210015	BALANZA GRANATARIA	2,760.00
531101210016	BALANZA GRANATARIA	2,760.00
531101210017	BALANZA GRANATARIA	2,760.00
531101210018	BALANZA ANALITICA	33,350.00
531101210019	BALANZA ANALITICA	35,305.00
531101210020	BALANZA DE PRECISION DE 2200 GRS	5,000.00
531101210021	BALANZA PARA MICROESCALA CAPACIDAD DE 300GR	3,260.00
531101210022	BALANZA PARA MICROESCALA CAPACIDAD DE 300GR	3,260.00
531101210023	BALANZA PARA MICROESCALA CAPACIDAD DE 300GR	3,260.00
531101210024	BALANZA PARA MICROESCALA CAPACIDAD DE 300GR	3,260.00
531101210025	BALANZA PARA MICROESCALA CAPACIDAD DE 300GR	3,260.00
531101210026	BALANZA PARA MICROESCALA CAPACIDAD DE 300GR	3,260.00
531101210027	BALANZA PARA MICROESCALA CAPACIDAD DE 300GR	3,260.00
531101210028	BALANZA PARA MICROESCALA CAPACIDAD DE 300GR	3,260.00
531101210029	BALANZA PARA MICROESCALA CAPACIDAD DE 300GR	3,260.00
531101210030	BALANZA PARA MICROESCALA CAPACIDAD DE 300GR	3,260.00
531101210031	BALANZA PARA MICROESCALA CAPACIDAD DE 300GR	3,260.00
531101210032	BALANZA ANALITICA 500 GR	9,466.00
531101210033	BALANZA MECANICA INDUSTRIAL	14,375.00
531101210034	BALANZA ANALITICA SENSIBILIDAD 0.1 MS.	40,020.00
531101210035	BALANZA DIGITAL GRAMERA	8,783.00
531101210036	BALANZA DIGITAL GRAMERA	8,783.00
531101210037	BALANZA ANALITICA OHAUS	13,410.00
531101210038	BALANZA DIGITAL OHAUS	12,078.00
531101210039	BALANZA	3,061.00
531101220001	AGITADORES PLATO CALIENTE	4,447.00
531101220002	AGITADOR MAGNETICO	2,980.00
531101220003	AGITADOR MAGNETICO	2,980.00
531101220004	AGITADOR MAGNETICO	2,980.00

CUENTA PÚBLICA 2016
Relación de Bienes Muebles que Componen el Patrimonio
(Pesos)

Código	Descripción del Bien Mueble	Valor en Libros
531101220005	AGITADOR MAGNETICO	2,980.00
531101220006	AGITADOR MAGNETICO	2,980.00
531101220007	AGITADOR MAGNETICO	2,980.00
531101220008	AGITADOR MAGNETICO	2,980.00
531101220009	PARRILLAS DE CALENTAMIENTO	3,540.00
531101220010	PARRILLAS DE CALENTAMIENTO	3,540.00
531101220011	PARRILLAS DE CALENTAMIENTO	3,540.00
531101220012	PARRILLAS DE CALENTAMIENTO	3,540.00
531101220013	PARRILLAS DE CALENTAMIENTO	3,540.00
531101220014	PARRILLAS DE CALENTAMIENTO	3,540.00
531101220015	PARRILLAS DE CALENTAMIENTO	3,540.00
531101220016	PARRILLAS DE CALENTAMIENTO	3,540.00
531101220017	PARRILLAS DE CALENTAMIENTO	3,540.00
531101220018	PARRILLAS DE CALENTAMIENTO	3,540.00
531101220019	PARRILLAS DE CALENTAMIENTO	3,540.00
531101220020	PARRILLAS DE CALENTAMIENTO	3,540.00
531101220021	PARRILLAS DE CALENTAMIENTO	3,540.00
531101220022	PARRILLAS DE CALENTAMIENTO	3,540.00
531101220023	PARRILLAS DE CALENTAMIENTO	3,540.00
531101220024	PARRILLAS DE CALENTAMIENTO	3,540.00
531101220025	PARRILLAS DE CALENTAMIENTO	3,540.00
531101220026	PARRILLAS DE CALENTAMIENTO	3,540.00
531101220027	PARRILLAS DE CALENTAMIENTO	3,540.00
531101220028	PARRILLAS DE CALENTAMIENTO	3,540.00
531101220029	PARRILLAS DE CALENTAMIENTO	3,540.00
531101220030	PARRILLAS DE CALENTAMIENTO	3,540.00
531101220031	PARRILLAS DE CALENTAMIENTO	3,540.00
531101220032	AGITADOR MAGNETICO	2,980.00
531101220033	PARRILLAS DE CALENTAMIENTO	3,540.00
531101220034	AGITADOR ORBITAL DIGITAL	4,000.00
531101220035	PARRILLA DE AGITACION Y CALENTAMIENTO	1,000.00
531101220036	AGITADORES PLATO CALIENTE	4,447.00
531101220037	AGITADORES PLATO CALIENTE	4,447.00
531101220038	AGITADOR	5,175.00
531101220039	PARRILLA DE CALENTAMIENTO DIGITAL	4,600.00
531101220040	PARRILLA DE CALENTAMIENTO DIGITAL	4,600.00
531101220041	PARRILLA DE CALENTAMIENTO DIGITAL	4,600.00
531101220042	PARRILLA DE CALENTAMIENTO DIGITAL	4,600.00
531101220043	PARRILLA DE CALENTAMIENTO DIGITAL	4,600.00

CUENTA PÚBLICA 2016
Relación de Bienes Muebles que Componen el Patrimonio
(Pesos)

Código	Descripción del Bien Mueble	Valor en Libros
531101220044	PARRILLA DE CALENTAMIENTO DIGITAL	4,600.00
531101220045	PARRILLA DE CALENTAMIENTO DIGITAL	4,600.00
531101220046	PARRILLA DE CALENTAMIENTO DIGITAL	4,600.00
531101220047	PARRILLA DE CALENTAMIENTO DIGITAL	4,600.00
531101220048	PARRILLA DE CALENTAMIENTO DIGITAL	4,600.00
531101220049	AGITADOR MAGNETICO	2,813.00
531101220050	PARRILLAS DE CALENTAMIENTO	3,540.00
531101220051	AGITADOR MAGNETICO	2,980.00
531101220052	AGITADOR MAGNETICO	2,980.00
531101220053	AGITADOR MAGNETICO	2,980.00
531101220054	AGITADOR MAGNETICO	2,980.00
531101220055	AGITADOR MAGNETICO	2,980.00
531101220056	AGITADOR MAGNETICO	2,980.00
531101220057	PARRILLAS DE CALENTAMIENTO	3,540.00
531101220058	PARRILLAS DE CALENTAMIENTO	3,540.00
531101220059	PARRILLAS DE CALENTAMIENTO	3,540.00
531101220060	PARRILLAS DE CALENTAMIENTO	3,540.00
531101220061	PARRILLAS DE CALENTAMIENTO	3,540.00
531101220062	PARRILLAS DE CALENTAMIENTO	3,540.00
531101220063	PARRILLAS DE CALENTAMIENTO	3,540.00
531101220064	PARRILLAS DE CALENTAMIENTO	3,540.00
531101220065	PARRILLAS DE CALENTAMIENTO	3,540.00
531101220066	PARRILLAS DE CALENTAMIENTO	3,540.00
531101220067	PARRILLAS DE CALENTAMIENTO	3,540.00
531101220068	PARRILLAS DE CALENTAMIENTO	3,540.00
531101220069	PARRILLAS DE CALENTAMIENTO	3,540.00
531101220070	PARRILLAS DE CALENTAMIENTO	3,540.00
531101220071	PARRILLAS DE CALENTAMIENTO	3,540.00
531101220072	PARRILLAS DE CALENTAMIENTO	3,540.00
531101220073	PARRILLAS DE CALENTAMIENTO	3,540.00
531101220074	PARRILLAS DE CALENTAMIENTO	3,540.00
531101220075	PARRILLAS DE CALENTAMIENTO	3,540.00
531101220076	PARRILLAS DE CALENTAMIENTO	3,540.00
531101220077	PARRILLAS DE CALENTAMIENTO	3,540.00
531101220078	PARRILLAS DE CALENTAMIENTO	3,540.00
531101220079	AGITADOR MAGNETICO	2,813.00
531101220080	PARRILLAS DE CALENTAMIENTO	3,540.00
531101220081	AGITADOR MAGNETICO	2,813.00
531101220082	PARRILLAS DE CALENTAMIENTO	3,540.00

CUENTA PÚBLICA 2016
Relación de Bienes Muebles que Componen el Patrimonio
(Pesos)

Código	Descripción del Bien Mueble	Valor en Libros
531101220083	AGITADOR MAGNETICO	2,813.00
531101220084	PARRILLAS DE CALENTAMIENTO	3,540.00
531101220085	AGITADOR MAGNETICO	2,813.00
531101220086	PARRILLAS DE CALENTAMIENTO	3,540.00
531101220087	AGITADOR MAGNETICO	2,813.00
531101220088	PARRILLAS DE CALENTAMIENTO	3,540.00
531101220089	PARRILLAS DE CALENTAMIENTO	3,540.00
531101220090	PARRILLAS DE CALENTAMIENTO	3,540.00
531101220091	PARRILLAS DE CALENTAMIENTO	3,540.00
531101220092	PARRILLAS DE CALENTAMIENTO	3,540.00
531101220093	PARRILLAS DE CALENTAMIENTO	3,540.00
531101220094	PARRILLAS DE CALENTAMIENTO	3,540.00
531101220095	PARRILLAS DE CALENTAMIENTO	3,540.00
531101220096	PARRILLAS DE CALENTAMIENTO	3,540.00
531101220097	PARRILLAS DE CALENTAMIENTO	3,540.00
531101220098	PARRILLAS DE CALENTAMIENTO	3,540.00
531101220099	PARRILLAS DE CALENTAMIENTO	3,540.00
531101220100	PARRILLAS DE CALENTAMIENTO	3,540.00
531101220101	PARRILLAS DE CALENTAMIENTO	3,540.00
531101220102	PARRILLAS DE CALENTAMIENTO	3,540.00
531101220103	PARRILLAS DE CALENTAMIENTO	3,540.00
531101220104	PARRILLAS DE CALENTAMIENTO	3,540.00
531101220105	PARRILLAS DE CALENTAMIENTO	3,540.00
531101230001	CENTRIFUGA ELECTRICA	14,145.00
531101230002	CENTRIFUGA P/TUBOS DE ENSAYE	11,730.00
531101230003	CENTRIFUGA UNIVERSAL	13,500.00
531101230004	CENTRIFUGA	14,065.00
531101230005	CENTRIFUGA	14,065.00
531101230006	MICROCENTRIFUGA	16,000.00
531101230007	CENTRIFUGA REFRIGERADA PARA TUBOS DE 1.5/2.0ML	40,000.00
531101230008	CENTRIFUGA UNIVERSAL	13,500.00
531101230009	CENTRIFUGA	14,065.00
531101230010	CENTRIFUGA PARA MICROHEMATROCRITO	11,190.00
531101230011	CENTRIFUGA MECANICA	9,466.00
531101230012	CENTRIFUGA PARA MICROHEMATROCRITO	11,190.00
531101570001	TANQUE PARA OXIGENO (VALVULA Y TAPA) .68M3	4,512.00
531101570002	TANQUE PARA OXIGENO (VALVULA Y TAPA) .68M3	3,306.00
531101570003	TANQUE PARA OXIGENO C/VALVULA Y TAPA DE 68 M3	3,306.00
531101690001	MUFLA 900G C MAX.1010	11,456.00

CUENTA PÚBLICA 2016
Relación de Bienes Muebles que Componen el Patrimonio
(Pesos)

Código	Descripción del Bien Mueble	Valor en Libros
531101690002	MUFLA	11,456.00
531101690003	MUFFLA	11,456.00
531101690004	MUFLA	2,780.00
531101690005	MUFLA DIGITAL	14,835.00
531101820001	MONITOR CARDIACO SL-MSW12	39,257.00
531101820002	MONITOR CARDIACO SL-MSW12	39,208.00
531102090001	BOMBA DE VACIO P/EMBUDOS BUCHNER	6,555.00
531102090002	GABINETE DE LABORATORIO	3,904.00
531102090003	PAQUETE PARA LABORATORIO DE ENFERMERIA (15 ART)	8,896.00
531102090004	PAQUETE DE INSTRUMENTAL P/ENFERMERIA (14 ARTICULOS)	2,628.00
531102090005	REGULADOR DE PRESION CON MANOMETRO	2,381.00
531102090006	MALETIN PARA LABORATORIO A MICROESCALA*	14,122.00
531102090007	MALETIN PARA LABORATORIO A MICROESCALA	14,122.00
531102090008	MALETIN PARA LABORATORIO A MICROESCALA	14,122.00
531102090009	MALETIN PARA LABORATORIO A MICROESCALA	14,122.00
531102090010	MALETIN PARA LABORATORIO A MICROESCALA	14,122.00
531102090011	MALETIN PARA LABORATORIO A MICROESCALA	14,122.00
531102090012	MALETIN PARA LABORATORIO A MICROESCALA	14,122.00
531102090013	MALETIN PARA LABORATORIO A MICROESCALA	14,122.00
531102090014	MALETIN PARA LABORATORIO A MICROESCALA	14,122.00
531102090015	MALETIN PARA LABORATORIO A MICROESCALA	14,122.00
531102090016	MALETIN PARA LABORATORIO A MICROESCALA	14,122.00
531102090017	MALETIN PARA LABORATORIO A MICROESCALA	14,122.00
531102090018	MALETIN PARA LABORATORIO A MICROESCALA	14,122.00
531102090019	MALETIN PARA LABORATORIO A MICROESCALA	14,122.00
531102090020	MALETIN PARA LABORATORIO A MICROESCALA	14,122.00
531102090021	MALETIN PARA LABORATORIO A MICROESCALA	14,122.00
531102090022	MALETIN PARA LABORATORIO A MICROESCALA	14,122.00
531102090023	MALETIN PARA LABORATORIO A MICROESCALA	14,122.00
531102090024	MALETIN PARA LABORATORIO A MICROESCALA	14,122.00
531102090025	MALETIN PARA LABORATORIO A MICROESCALA	14,122.00
531102090026	MALETIN PARA LABORATORIO A MICROESCALA	14,122.00
531102090027	MALETIN PARA LABORATORIO A MICROESCALA	14,122.00
531102090028	MALETIN PARA LABORATORIO A MICROESCALA	14,122.00
531102090029	MALETIN PARA LABORATORIO A MICROESCALA	14,122.00
531102090030	MALETIN PARA LABORATORIO A MICROESCALA	14,122.00
531102090031	MALETIN PARA LABORATORIO A MICROESCALA	14,122.00
531102090032	MALETIN PARA LABORATORIO A MICROESCALA	14,122.00
531102090033	MALETIN PARA LABORATORIO A MICROESCALA	14,122.00

CUENTA PÚBLICA 2016
Relación de Bienes Muebles que Componen el Patrimonio
(Pesos)

Código	Descripción del Bien Mueble	Valor en Libros
531102090034	MALETIN PARA LABORATORIO A MICROESCALA	14,122.00
531102090035	MALETIN PARA LABORATORIO A MICROESCALA	14,122.00
531102090036	MALETIN PARA LABORATORIO A MICROESCALA	14,122.00
531102090037	MALETIN PARA LABORATORIO A MICROESCALA	14,122.00
531102090038	MALETIN PARA LABORATORIO A MICROESCALA	14,122.00
531102090039	MALETIN PARA LABORATORIO A MICROESCALA	14,122.00
531102090040	MALETIN PARA LABORATORIO A MICROESCALA	14,122.00
531102090041	MALETIN PARA LABORATORIO A MICROESCALA	14,122.00
531102090042	MALETIN PARA LABORATORIO A MICROESCALA	14,122.00
531102090043	MALETIN PARA LABORATORIO A MICROESCALA	14,122.00
531102090044	MALETIN PARA LABORATORIO A MICROESCALA	14,122.00
531102090045	MALETIN PARA LABORATORIO A MICROESCALA	14,122.00
531102090046	MALETIN PARA LABORATORIO A MICROESCALA	14,122.00
531102090047	MALETIN PARA LABORATORIO A MICROESCALA	14,122.00
531102090048	MALETIN PARA LABORATORIO A MICROESCALA	14,122.00
531102090049	MALETIN PARA LABORATORIO A MICROESCALA	14,122.00
531102090050	MALETIN PARA LABORATORIO A MICROESCALA	14,122.00
531102090051	MALETIN PARA LABORATORIO A MICROESCALA	14,122.00
531102090052	MALETIN PARA LABORATORIO A MICROESCALA	14,122.00
531102090053	MALETIN PARA LABORATORIO A MICROESCALA	14,122.00
531102090054	MALETIN PARA LABORATORIO A MICROESCALA	14,122.00
531102090055	MALETIN PARA LABORATORIO A MICROESCALA	14,122.00
531102090056	REGULADOR DE PRESION CON MANOMETRO	2,381.00
531102090057	NEUMATICA, ELECTRONEUMATICA Y PCI	258,922.00
531102090058	GABINETE DE LABORATORIO COLOR ROJO	3,904.00
531102090059	BOMBA DE VACIO	4,656.00
531102090060	SISTEMA DE MEDICION	118,130.00
531102090061	BOMBA DE VACIO DESPLAZAMIENTO 300 LT.	28,039.00
531102090062	HERRAMIENTAS DE ERGONOMIA	140,476.00
531102090063	BOMBA DE VACIO DESPLAZAMIENTO 300 LT.	28,039.00
531102090064	SISTEMA MODULAR DE PRODUCCION DE AUTOMATIZADOS DE PROCESOS	1,744,770.00
531102090065	EXTINGUIDOR DE BIOXIDO DE CARBONO CAP 6.8 KG	3,573.00
531102090066	EXTINGUIDOR DE BIOXIDO DE CARBONO CAP 6.8 KG	3,573.00
531102090067	KIT DE SIMULATDOR PEDIATRICO C/VITALSIM	165,762.00
531102090068	ESTUCHE DE LARINGOCOSPIO ADULTO	14,848.00
531102090069	LARINGOCOSPIO PEDIATRICO	12,876.00
531102160001	MICROTOMO ROTATORIO	51,000.00
531102210001	ESTACION LAVA OJOS PARA PRIMEROS AUXILIOS	8,436.00
531102230001	SILLA DE RUEDAS	2,530.00

CUENTA PÚBLICA 2016
Relación de Bienes Muebles que Componen el Patrimonio
(Pesos)

Código	Descripción del Bien Mueble	Valor en Libros
531102230002	SILLA DE RUEDAS	2,530.00
531102720001	NEBULIZADOR	2,566.00
531102740001	ROTADOR P/LABORATORIO	6,958.00
531102740002	PLACA DE CALENTAMIENTO CON AGITADOR	4,447.00
531102790001	EQUIPO DE PCR EN TIEMPO REAL CON 2 CANALES P/ANAL DE DISOCIACION (HRM)	3,000.00
531102820001	CAMARA PARA MICROSCOPIO	11,713.00
531102820002	CAMARA DE ELECTROFORESIS VERTICAL C/FUENTE DE PODER CON 4 TERMINALES	5,000.00
531102820003	CAMARA DE ELECTROFORESIS HORIZONTAL C/FUENTE DE PODER CON 4 TERMINALES	5,000.00
532100140001	JABONERA SENCILLA DE PIE	3,905.00
532100140002	CHAROLA DE CONTROL CON SIMATIC S7-300	30,360.00
532100140003	CHAROLA DE CONTROL CON SIMATIC S7-300	30,360.00
532100140004	CHAROLA DE CONTROL CON SIMATIC S7-300	30,360.00
532100140005	CHAROLA DE CONTROL CON SIMATIC S7-300	30,360.00
532100140006	CHAROLA DE CONTROL CON SIMATIC S7-300	30,360.00
532100140007	CHAROLA DE CONTROL CON SIMATIC S7-300	30,360.00
532100140008	CHAROLA DE CONTROL CON SIMATIC S7-300	30,360.00
532100140009	CHAROLA DE CONTROL CON SIMATIC S7-300	30,360.00
532100140010	CHAROLA DE CONTROL CON SIMATIC S7-300	30,360.00
532100140011	CHAROLA DE CONTROL CON SIMATIC S7-300	30,360.00
532100140012	CHAROLA DE CONTROL CON SIMATIC S7-300	30,360.00
532100140013	CHAROLA DE CONTROL CON SIMATIC S7-300	30,360.00
532100140014	CHAROLA DE CONTROL CON SIMATIC S7-300	30,360.00
532100140015	CHAROLA DE CONTROL CON SIMATIC S7-300	30,360.00
532100140016	JABONERA SENCILLA DE PIE	3,905.00
532100140017	JABONERA SENCILLA DE PIE	3,905.00
532101610001	COMPRENSOR DE AIRE	21,328.00
532101610002	COMPRENSOR DE AIRE	21,328.00
532101610003	BOMBA DE AIRE(COMPRESOR)	7,700.00
532101640001	EQUIPO DE OXIGENOTERAPIA	5,290.00
532101640002	EJERCITADOR RESPIRATORIO	2,450.00
532101640003	EQUIPO DE OXIGENOTERAPIA OXPORT	5,693.00
532101640004	EQUIPO PARA MEDIR FRECUENCIA CARDIACA FETAL	39,658.00
532101640005	EQUIPO PARA MEDIR FRECUENCIA CARDIACA FETAL	30,102.00
532101640006	EQUIPO PARA MEDIR FRECUENCIA CARDIACA FETAL GOLDEN HERGOM	30,102.00
532101660001	MODELO ANATOMICO DES. TORSO	20,313.00
532101660002	CUERPO HUMANO (TORSO)	5,463.00
532101660003	MODELO ANATOMICO DESARM. DEL TORSO	5,463.00
532101660004	MODELO ANATOMICO DEL APARATO DIGESTIVO	2,953.00
532101660005	ESQUELETO HUMANO	6,663.00

CUENTA PÚBLICA 2016
Relación de Bienes Muebles que Componen el Patrimonio
(Pesos)

Código	Descripción del Bien Mueble	Valor en Libros
532101660006	MANIQUIE DE ORGANOS FISIOLOGICOS (CRANEO)	12,075.00
532101660007	MODELO ANATOMICO DEL ESQUELETO HUMANO	5,800.00
532101660008	MODELO ANATOMICO PEDIATRICO SUSIE Y SIMON	5,739.00
532101660009	CABEZA DE INTUBACION PARA TRATAMIENTO DE VIAAS RESPIRATORIAS	38,496.00
532101660010	BRAZO PARA VENOETISIS	18,589.00
532101660011	BRAZO PARA TENSION	30,626.00
532101660012	ADVANCED CHILDBIRTH SIMULATOR	14,952.00
532101660013	ZOE GYNECOLOGIC SIMULATOR	15,660.00
532101660014	ARTICULATING BIRTHING BABY CAT	12,180.00
532101660015	BABY ANNE 4 PACK	13,852.00
532101660016	BABY ANNE 4 PACK	12,760.00
532101660017	BLOOD PRESSURE SIMULATOR	24,430.00
532101660018	INTRAMUSCULAR INJECTIONS SIMULATOR	16,481.00
532101660019	LAERDAL AIRWAY MANAGEMENT TRAINER	38,370.00
532101660020	LAERDAL INFANT AIRWAY MANAGEMENT TRAINER	16,827.00
532101660021	MANIQUI RCP ADULTO RECUSITADOR C/TERM COMP	72,500.00
532101660022	NOELLE MATERNAL AND NEONATAL BIRTHING SIMULATOR	102,660.00
532101660023	AMBU NEONATAL REHUSABLE	3,605.00
532101660024	ADVANCED CHILDBIRTH SIMULATOR	15,022.00
532101660025	ZOE GYNECOLOGIC SIMULATOR	16,124.00
532101660026	ARTICULATING BIRTHING BABY CAT	12,064.00
532101660027	BLOOD PRESSURE SIMULATOR	23,606.00
532101660028	INTRAMUSCULAR INJECTIONS SIMULATOR	13,897.00
532101660029	LAERDAL AIRWAY MANAGEMENT TRAINER	56,434.00
532101660030	LAERDAL INFANT AIRWAY MANAGEMENT TRAINER	19,592.00
532101660031	ADVANCE CHILDIRTH SIMULATOR	15,022.00
532101660032	ARTICULATIN BILTING BABY CAP. S550.016	12,064.00
532101660033	BABY ANNE 4 PACK	12,760.00
532101660034	BLOOD PRESSURE SIMULATOR	23,606.00
532101660035	INTRAMUSCULAR INYECTION SIMULATION	13,897.00
532101660036	ENTRENADOR MANEJADOR AEREO LAERDAL AIRWAY MANAGEMENT TRAINER	56,434.00
532101660037	ENTRENADOR MANEJADOR AEREO INFANTIL AIRWAY MANAGEMENT T	19,592.00
532101660038	LITTLE JUNIOR QUAD PACK	23,142.00
532101660039	NOELLE MATERNAL AND NEONATAL BIRTING SIMULATOR	102,486.00
532101660040	SURGITAL SALLY VANDAGIN SIMULATOR PENDIENTE	20,184.00
532101660041	ZOE GENECOLOGIC SIMULATOR	16,124.00
532101660042	MODELO ANATOMICO TORSO FEMENINO	2,870.00
532101660043	MODELO ANATOMICO DEL ESQUELETO	8,767.00
532101660044	MODELO ANATOMICO TORSO FEMENINO	2,870.00

CUENTA PÚBLICA 2016
Relación de Bienes Muebles que Componen el Patrimonio
(Pesos)

Código	Descripción del Bien Mueble	Valor en Libros
532101660045	MODELO ANATOMICO TORSO FEMENINO	2,870.00
532101660046	MODELO ANATOMICO PEDIATRICO (NIÑO)	5,865.00
532101660047	MANIQUI RCP ADULTO RECUSITADOR C/TERM COMP	81,490.00
532101660048	MANIQUI DE CRISIS COMPLETO	290,652.00
532101660049	MANIQUI DE CRISIS COMPLETO	290,652.00
532101660050	MANIQUI RCP	32,248.00
532101660051	MANIQUI RCP ADULTO RESUCITADOR CON TERMINAL PARA COMPUTO	81,490.00
532101660052	MODELO ANATOMICO DESARMABLE DEL TORSO	4,260.00
532101660053	ESQUELETO HUMANO	4,951.00
532101660054	ESQUELETO HUMANO	4,951.00
532101660055	MANIQUI RCT ADULTO RESUCITADOR C/TERMINAL PARA COMPUTO	81,490.00
532101660056	INTRAMUSCULAR INYECTION SIMULATOR	13,897.00
532101660057	SURGITAL SALLY VANDAGIN SIMULATOR	20,184.00
532101660058	LEARDAL AIRWAY MANAGEMENT TRAINER	56,434.00
532101660059	LITTLE JUNIOR QUAD PACK	23,142.00
532101660060	LITTLE JUNIOR QUAD PACK	23,142.00
532101660061	MODELO ANATOMICO DESMONTABLE DE LENGUA	5,040.00
532101660062	MODELO ANATOMICO DEL TORSO	23,563.00
532101660063	ESQUELETO HUMANO	7,098.00
532101660064	MANIQUI PARA EL CUIDADO PACIENTE MASCULINO Y FEMENINO	88,699.00
541100030001	AUTOMOVIL MALIBU LS	213,577.00
541100030002	TSURU GS2 EQUIPADA T/M	142,000.00
541100060001	CAMION CON REDILAS	201,270.00
541100060002	CAMION F-350 SUPER DUTY XL PLUS CHAS CAB, TRANS MANUAL 5-VELOC. TRABAJ	331,300.00
541100070001	CAMIONETA PICK-UP CUSTON AZUL TORMENTA	173,000.00
541100070002	CAMIONETA COLORADO BLANCO OLIMPICO	214,000.00
541100070003	CHEYENNE 2500 CREW CAB 4X4	579,300.00
541100070004	TACOMA TRD SPORT	408,500.00
541100200001	EXPRESS VAN PEWTER METALICO	299,000.00
541100200002	HIACE 15 PASAJEROS	370,900.00
541100200003	TRANSIT PASS AC	395,600.00
541100200004	SIENNA XLE	472,900.00
541100200005	SIENA XLE	494,000.00
561100290001	PODADORA	8,143.00
561100290002	DESBROZADORA DE GASOLINA DE 18"	4,430.00
561100290003	PODADOR	8,143.00
562100140001	BASCULA CON ALTIMETRO CAP.140 KG	2,875.00
562100140002	BASCULA DE 5 Y 10 KG.	3,163.00
562100140003	BASCULA CON ALTIMETRO CAP.140 KG	2,875.00

CUENTA PÚBLICA 2016
Relación de Bienes Muebles que Componen el Patrimonio
(Pesos)

Código	Descripción del Bien Mueble	Valor en Libros
562100200001	BOMBA DE VACIO CON SISTEMA DE DESPLAZAMIENTO DE AIRE LIBRE	3,500.00
562100210001	EQUIPO HIDRAULICO PARA RIEGO	4,350.00
562100210002	BOMBA DE VACIO	4,656.00
562100370001	GRUPO HIDRAULICO CON BOMBA DE ENGRANES	42,624.00
562100370002	GRUPO HIDRAULICO CON BOMBA DE ENGRANES	42,624.00
562100680001	COMPRESOR DE AIRE	21,328.00
562100680002	COMPRESOR DE AIRE	21,328.00
562101180001	ESTUFA INDUSTRIALCON 4 QUEMADORES	47,150.00
562101180002	ESTUFA LABORATORIO	6,984.00
562101180003	ESTUFON INDUSTRIAL CON TRES QUEMADORES	15,660.00
562101180004	ESTUFON INDUSTRIAL CON TRES QUEMADORES	15,660.00
562101190001	MARMITA P/ GAS CAP. 60 LT. DE ACERO	32,085.00
562101190002	EVAPORADOR ROTATIVO CON JUEGO DE VIDRIO CON CONDENSADOR VERTICAL	3,000.00
562101290001	GENERADOR ELECTRONICO	5,982.00
562101290002	GENERADOR ELECTRICO 800	5,651.00
562101290003	GENERADOR ELECTRICO DE 5200 WATTS	6,499.00
562101340001	CANASTILLA DE ACERO PARA MARMITA	4,922.00
562101340002	SALAMANDRA DE ACERO INOXIDABLE	13,340.00
562101450001	LICUADORA SEMIINDUSTRIAL CAP. 10 LTS.	22,611.00
562101450002	LICUADORA INDUSTRIAL DE ACERO INOXIDABLE	9,890.00
562101620001	MOLINO ELECTRICO	12,680.00
562101620002	MOLINO DE CARNE CAP.MOTOR DE 22KW 3(HP)	24,086.00
562101620003	MOLINO P/CARNE NORMALIZADO TOTALM.	12,300.00
562101620004	MOLINO ELECTRICO PARA CEREALES	58,827.00
562101620005	MOLINO DE CARNE	35,496.00
562101650001	1/2 MOTOR SIN BOMBA AC.2.2	25,000.00
562101650002	MOTOR HIDRAULICO	12,307.00
562101650003	MOTOR HIDRAULICO	12,307.00
562101650004	MOTORREDUCTOR	6,724.00
562101650005	MOTOR UNIVERSAL 0.3KW	15,787.00
562101650006	MOTOR UNIVERSAL 0.3KW	15,787.00
562101650007	MOTOR TRIFASICO CON ROTOR DE JAULA DE ARDILLA	8,390.00
562101650008	MOTOR TRIFASICO CON ROTOR DE JAULA DE ARDILLA	8,390.00
562101650009	MOTOR HIRAULICA	12,307.00
562101650010	MOTOR HIRAULICA	12,307.00
562101650011	MOTOR HIRAULICA	12,307.00
562101650012	MOTOR REDUCTOR	6,724.00
562101650013	MOTOR UNIVERSAL 0.3KW	15,787.00
562101650014	MOTOR UNIVERSAL 0.3KW	15,787.00

CUENTA PÚBLICA 2016
Relación de Bienes Muebles que Componen el Patrimonio
(Pesos)

Código	Descripción del Bien Mueble	Valor en Libros
562101650015	MOTOR TRIFASICO CON ROTOR DE JAULA DE ARDILLA	8,390.00
562101650016	MOTOR TRIFASICO CON ROTOR DE JAULA DE ARDILLA	8,390.00
562101650017	MOTOR HIRAULICA	12,307.00
562101800001	PLANTA DE DESTILACION Y EXTRACCION	415,840.00
562101800002	PLANTA PROCESADORA DE MERMELADA	481,379.00
562101800003	PLANTA PURIFICADORA DE AGUA	190,400.00
562101800004	PLANTA PURIFICADORA DE AGUA	175,950.00
562101850001	PRENSA HIDRAULICA DE 120 TON. MANDE 200KG. Y BOMBA MANUAL FII-0	27,916.00
562101850002	PRENSA PORTER DE 50 TON CAP CON GATO HIDRAULICO, 3 MANOMETRO FII-88	32,093.00
562102190001	TANQUE DE GAS ESTACIONARIO	7,820.00
562102250001	TORNO CONVENCIONAL CON ALTOS REQUERIMIENTOS DE PRECISION POTENCIA Y ER	625,140.00
562102250002	TORNO DE BANCA INCLININADA COMPAT CON LA IND. TRORNEADO CORTE EN MODER	850,000.00
562102250003	TORNO CONVENCIONAL CON ALTOS REQUERIMIENTOS D PRECISION, POTEN. ERGONO	606,206.00
562102470001	TAMIZ DE ACERO INOX 8" DIAMETRO AB:8-16-30-50-100-200-FYT, 15 PIEZAS	5,951.00
562102640001	PLOMADA DE 14 ONZAS PARA TOPOGRAFIA	1,500.00
562102640002	PLOMADA DE 14 ONZAS PARA TOPOGRAFIA	1,500.00
562102640003	PLOMADA DE 14 ONZAS PARA TOPOGRAFIA	1,500.00
562102640004	PLOMADA DE 14 ONZAS PARA TOPOGRAFIA	1,500.00
562102640005	PLOMADA DE 14 ONZAS PARA TOPOGRAFIA	1,500.00
562102640006	PLOMADA DE 14 ONZAS PARA TOPOGRAFIA	1,500.00
562102640007	PLOMADA DE 14 ONZAS PARA TOPOGRAFIA	1,500.00
562102640008	PLOMADA DE 14 ONZAS PARA TOPOGRAFIA	1,500.00
562102640009	PLOMADA DE 14 ONZAS PARA TOPOGRAFIA	1,500.00
562102640010	PLOMADA DE 14 ONZAS PARA TOPOGRAFIA	1,500.00
562102640011	NIVEL AUTOMATICO 24X	5,000.00
562102640012	NIVEL AUTOMATICO 24X	5,000.00
562102640013	NIVEL AUTOMATICO 24X	5,000.00
562102830001	TINA NEUMATICA	4,681.00
562102830002	TINA DE ACERO INOXIDABLE CAPACIDAD 100 LTOS.	11,040.00
563100270001	CORTADORA Y DOBLADORA DE VARILLA 1/2"	6,218.00
563100270002	CORTADORA Y DOBLADORA DE VARILLA 1/2"	6,218.00
563100270003	CORTADORA Y DOBLADORA DE VARILLA 1/2"	6,218.00
563100270004	CORTADORA Y DOBLADORA DE VARILLA 1/2"	6,218.00
563100270005	CORTADORA Y DOBLADORA DE VARILLA 3/4"	8,254.00
563100270006	CORTADORA Y DOBLADORA DE VARILLA 3/4"	8,254.00
563100270007	CORTADORA Y DOBLADORA DE VARILLA 3/4"	8,254.00
563100270008	CORTADORA Y DOBLADORA DE VARILLA 3/4"	8,254.00
563100270009	CORTADORA Y DOBLADORA DE VARILLA 1"	14,784.00
563100270010	CORTADORA Y DOBLADORA DE VARILLA 1"	14,784.00

CUENTA PÚBLICA 2016
Relación de Bienes Muebles que Componen el Patrimonio
(Pesos)

Código	Descripción del Bien Mueble	Valor en Libros
563100270011	CORTADORA Y DOBLADORA DE VARILLA 1"	14,784.00
563100270012	CORTADORA Y DOBLADORA DE VARILLA 1"	14,784.00
563101000001	SOLDADORA DE CORRIENTE ALTERNA Y DIRECTA (CA/CD) CORRIENTE CONSTANTE 2	22,725.00
563101000002	ESTACION DE SOLDADURA DE 35W	4,180.00
563101000003	ESTACION DE SOLDADURA DE 35W	4,180.00
563101000004	ESTACION DE SOLDADURA DE 35W	4,180.00
563101000005	ESTACION DE SOLDADURA DE 35W	4,180.00
563101000006	ESTACION DE SOLDADURA DE 35W	4,180.00
563101160001	EQUIPO EXTRACTOR 250 ML	12,075.00
563101160002	EQUIPO EXTRACTOR 250 ML	4,025.00
563101160003	EQUIPO EXTRACTOR 250 ML	4,025.00
564100010001	AIRE ACONCICIONADO MINI SPLIT DE 36000 BTUS	19,022.00
564100010002	AIRE ACONDICIONADO	2,595.00
564100010003	AIRE ACONDICIONADO TIPO MINISPLIT	25,955.00
564100010004	AIRE ACONDICIONADO TIPO MINISPLIT	25,955.00
564100010005	AIRE ACONDICIONADO TIPO MINISPLIT	33,703.00
564100010006	AIRE ACONDICIONADO TIPO MINISPLIT	33,703.00
564100010007	AIRE ACONDICIONADO TIPO MINISPLIT	33,703.00
564100010008	AIRES ACONDICIONADO MINISPLIT DE 36,000 BTUS	17,582.00
564100010009	AIRES ACONDICIONADO MINISPLIT DE 36,000 BTUS	17,582.00
564100010010	AIRES ACONDICIONADO MINISPLIT DE 36,000 BTUS	17,582.00
564100010011	AIRES ACONDICIONADO MINISPLIT DE 24,000 BTUS	10,877.00
564100010012	AIRES ACONDICIONADO MINISPLIT DE 24,000 BTUS	10,877.00
564100010013	AIRE ACONDICIONADO MINISPLIT 36000 BTUS	17,470.00
564100010014	AIRE ACONDICIONADO MINISPLIT 36000 BTUS	17,470.00
564100010015	AIRE ACONDICIONADO	11,930.00
564100010016	AIRE ACONDICIONADO	11,930.00
564100010017	AIRE ACONDICIONADO	11,930.00
564100010018	AIRE ACONDICIONADO	11,930.00
564100010019	AIRE ACONDICIONADO	300.00
564100010020	AIRE ACONDICIONADO	6,660.00
564100010021	AIRE ACONDICIONADO GM 2500	7,666.00
564100010022	AIRE ACONDICIONADO	11,930.00
564100010023	AIRE ACONDICIONADO MINISPLIT	11,930.00
564100010024	AIRE ACONDICIONADO MINISPLIT	9,175.00
564100010025	AIRE ACONDICIONADO	1,500.00
564100010026	AIRE ACONDICIONADO	1,500.00
564100010027	AIRE ACONDICIONADO	1,500.00
564100010028	AIRE ACONDICIONADO	1,500.00

CUENTA PÚBLICA 2016
Relación de Bienes Muebles que Componen el Patrimonio
(Pesos)

Código	Descripción del Bien Mueble	Valor en Libros
564100010029	AIRE ACONDICIONADO	1,500.00
564100010030	AIRE ACONDICIONADO	1,500.00
564100010031	AIRE ACONDICIONADO	1,500.00
564100010032	AIRE ACONDICIONADO MINISPLIT	1,500.00
564100010033	AIRE ACONDICIONADO MINISPLIT	1,500.00
564100010034	AIRE ACONDICIONADO MINISPLIT	1,500.00
564100010035	AIRE ACONDICIONADO MINISPLIT	1,500.00
564100010036	AIRE ACONDICIONADO MINISPLIT	1,500.00
564100010037	AIRE ACONDICIONADO MINISPLIT	1,500.00
564100010038	MODEM DIRECTWAY	200.00
564100010039	AIRE ACONDICIONADO	1,500.00
564100010040	AIRE ACONDICIONADO	1,500.00
564100010041	AIRE ACONDICIONADO	1,500.00
564100010042	AIRE ACONDICIONADO	1,500.00
564100010043	AIRE ACONDICIONADO	1,500.00
564100010044	CAJA PORTATIL SEGURIDAD	100.00
564100010045	AIRE ACONDICIONADO MINISPLIT	9,250.00
564100010046	AIRE ACONDICIONADO	9,800.00
564100010047	AIRE ACONDICIONADO	9,800.00
564100010048	AIRE ACONDICIONADO MINI SPLIT	2,500.00
564100010049	AIRE ACONDICIONADO MINI SPLIT	2,500.00
564100010050	AIRE ACONDICIONADO MINI SPLIT	2,500.00
564100010051	AIRE ACONDICIONADO MINI SPLIT	2,500.00
564100010052	AIRE ACONDICIONADO MINI SPLIT	2,500.00
564100010053	AIRE ACONDICIONADO MINI SPLIT	2,500.00
564100010054	AIRE ACONDICIONADO MINI SPLIT	2,500.00
564100010055	AIRE ACONDICIONADO MINI SPLIT	2,500.00
564100010056	AIRE ACONDICIONADO MINI SPLIT	2,500.00
564100010057	AIRE ACONDICIONADO MINI SPLIT	2,500.00
564100010058	AIRE ACONDICIONADO MINI SPLIT	2,500.00
564100010059	AIRE ACONDICIONADO MINI SPLIT	2,500.00
564100010060	AIRE ACONDICIONADO MINI SPLIT	2,500.00
564100010061	AIRE ACONDICIONADO MINI SPLIT	2,500.00
564100010062	AIRE ACONDICIONADO MINI SPLIT	2,500.00
564100010063	AIRE ACONDICIONADO MINI SPLIT	2,500.00
564100010064	AIRE ACONDICIONADO MINI SPLIT	2,500.00
564100010065	AIRE ACONDICIONADO MINI SPLIT	2,500.00
564100010066	AIRE ACONDICIONADO MINI SPLIT	2,500.00
564100010067	AIRE ACONDICIONADO MINISPLIT	9,601.00

CUENTA PÚBLICA 2016
Relación de Bienes Muebles que Componen el Patrimonio
(Pesos)

Código	Descripción del Bien Mueble	Valor en Libros
564100010068	AIRE ACONDICIONADO MINISPLIT	5,520.00
564100010069	AIRE ACONDICIONADO MINISPLIT 12000 BTU	5,549.00
564100010070	AIRE ACONDICIONADO MINISPLIT 12000 BTU	7,199.00
564100010071	AIRE ACONDICIONADO MINISPLIT 12000 BTU	5,549.00
564100010072	AIRE ACONDICIONADO MINISPLIT	9,250.00
564100010073	AIRE ACONDICIONADO MINISPLIT	9,250.00
564100010074	AIRE ACONDICIONADO MINISPLIT	9,250.00
564100010075	AIRE ACONDICIONADO MINISPLIT	9,250.00
564100010076	AIRE ACONDICIONADO MINISPLIT	9,250.00
564100010077	AIRE ACONDICIONADO MINISPLIT	9,250.00
564100010078	AIRE ACONDICIONADO MINISPLIT	9,250.00
564100010079	AIRE ACONDICIONADO MINISPLIT	9,250.00
564100010080	AIRE ACONDICIONADO MINI SPLIT	9,250.00
564100010081	AIRE ACONDICIONADO MINI SPLIT	9,250.00
564100010082	AIRE ACONDICIONADO MINI SPLIT	9,250.00
564100010083	AIRE ACONDICIONADO MINI SPLIT	9,250.00
564100010084	AIRE ACONDICIONADO MINI SPLIT	9,250.00
564100010085	AIRE ACONDICIONADO MINI SPLIT	9,250.00
564100010086	AIRE ACONDICIONADO MINI SPLIT	9,250.00
564100010087	AIRE ACONDICIONADO 24000 BTU	11,930.00
564100010088	MINI SPLIT DE 24000 BTU	11,930.00
564100010089	MINI SPLIT DE 24000 BTU	11,930.00
564100010090	MINI SPLIT DE 24000 BTU	11,930.00
564100010091	MINI SPLIT DE 24000 BTU	11,930.00
564100010092	AIRE ACONDICIONADO MINISPLIT 12000 BTU	6,032.00
564100010093	AIRE ACONDICIONADO MINISPLIT 12000BTU	14,601.00
564100010094	AIRE ACONDICIONADO MINISPLIT 12000BTU	14,601.00
564100010095	AIRE ACONDICIONADO TIPO MINISPLIT 24000 BTU	19,535.00
564100010096	AIRE ACONDICIONADO TIPO MINISPLIT 24000 BTU	19,535.00
564100010097	AIRE ACONDICIONADO	19,535.00
564100010098	AIRE ACONDICIONADO	29,302.00
564100010099	AIRE ACONDICIONADO	19,535.00
564100010100	MINISPLIT DE 12000 BTU	10,440.00
564100010101	AIRE ACONDICIONADO MINI SPLIT DE 36000 B TUS.	19,022.00
564100010102	AIRE ACONDICIONADO MINI SPLIT DE 36000 B TUS.	17,470.00
564100010103	AIRE ACONCICIONADO MINI SPLIT DE 36000 BTUS	17,470.00
564100010104	AIRE ACONDICIONADO MINI SPLIT DE 24000BTU	17,400.00
564100010105	AIRE ACONDICIONADO MINI SPLIT DE 24000BTU	17,400.00
564100010106	AIRE ACONDICIONADO	5,791.00

CUENTA PÚBLICA 2016
Relación de Bienes Muebles que Componen el Patrimonio
(Pesos)

Código	Descripción del Bien Mueble	Valor en Libros
564100010107	AIRE ACONDICIONADO	5,791.00
564100010108	AIRE ACONDICIONADO	5,791.00
564100010109	AIRE ACONDICIONADO	5,179.00
564100010110	AIRE ACONDICIONADO	5,791.00
564100010111	AIRE ACONDICIONADO	4,500.00
564100010112	AIRE ACONDICIONADO	6,660.00
564100010113	AIRE ACONDICIONADO	5,179.00
564100010114	AIRE ACONDICIONADO	5,179.00
564100010115	AIRE ACONDICIONADO	5,179.00
564100010116	AIRE ACONDICIONADO	5,249.00
564100010117	AIRE ACONDICIONADO	5,791.00
564100010118	AIRE ACONDICIONADO	5,791.00
564100010119	AIRE ACONDICIONADO	5,791.00
564100010120	AIRE ACONDICIONADO	5,791.00
564100010121	AIRE ACONDICIONADO	6,835.00
564100010122	AIRE ACONDICIONADO	6,660.00
564100010123	AIRE ACONDICIONADO	6,660.00
564100010124	AIRE ACONDICIONADO TIPO MINISPLIT STANDAR	9,824.00
564100010125	AIRE ACONDICIONADO	5,669.00
564100010126	AIRE ACONDICIONADO	10,285.00
564100010127	AIRE ACONDICIONADO	10,285.00
564100010128	AIRE ACONDICIONADO	10,285.00
564100010129	AIRE ACONDICIONADO	9,175.00
564100010130	AIRE ACONDICIONADO TIPO MINI SPLIT	10,051.00
564100010131	AIRE ACONDICIONADO	8,826.00
564100010132	AIRE ACONDICIONADO MINISPLIT	9,367.00
564100010133	AIRE ACONDICIONADO MULTISPLIT	13,814.00
564100010134	AIRE ACONDICIONADO MINISPLIT 18,000 BTU	7,665.00
564100010135	AIRE ACONDICIONADO MINISPLIT 18,000 BTU	9,250.00
564100010136	AIRE ACONDICIONADO MINISPLIT 18,000 BTU	7,419.00
564100010137	AIRE ACONDICIONADO MINISPLIT 18,000 BTU	7,419.00
564100010138	AIRE ACONDICIONADO MINISPLIT	5,200.00
564100010139	AIREA ACONDICONADO MINI SPLIT 24000 BTU	10,578.00
564100010140	AIRE ACONDICIONADO	8,500.00
564100010141	AIRE ACONDICIONADO	7,990.00
564100010142	AIRE ACONDICIONADO	7,990.00
564100010143	AIRE ACONDICIONADO	8,500.00
564100010144	AIRE ACONDICIONADO	8,500.00
564100010145	AIRE ACONDICIONADO TIPO SPLIT	6,888.00

CUENTA PÚBLICA 2016
Relación de Bienes Muebles que Componen el Patrimonio
(Pesos)

Código	Descripción del Bien Mueble	Valor en Libros
564100010146	AIRE ACONDICIONADO	8,500.00
564100010147	AIRE ACONDICIONADO MINISPLIT	9,250.00
564100010148	AIRE ACONDICIONADO	9,250.00
564100010149	MINI SPLIT	9,250.00
564100010150	AIRE ACONDICIONADO MINISPLIT 18,000 BTU	8,200.00
564100010151	AIRE ACONDICIONADO MINI SPLIT	8,740.00
564100010152	AIRE ACONDICIONADO MINI SPLIT	8,740.00
564100010153	AIRE ACONDICIONADO MINI SPLIT	8,740.00
564100010154	AIRE ACONDICIONADO MINI SPLIT	8,740.00
564100010155	AIRE ACONDICIONADO MINI SPLIT	8,740.00
564100010156	AIRE ACONDICIONADO MINI SPLIT	8,740.00
564100010157	AIRE ACONDICIONADO MINI SPLIT	8,740.00
564100010158	AIRE ACONDICIONADO MINI SPLIT	8,740.00
564100010159	AIRE ACONDICIONADO MINI SPLIT	8,740.00
564100010160	AIRE ACONDICIONADO 22" BTU'S	6,001.00
564100010161	AIRE ACONDICIONADO 22" BTU'S	6,001.00
564100010162	AIRE ACONDICIONADO 22" BTU'S	6,001.00
564100010163	AIRE ACONDICIONADO 22" BTU'S	6,001.00
564100010164	MINISPLIT DE 24" BTU"S	9,401.00
564100010165	MINISPLIT DE 24" BTU"S	9,401.00
564100010166	MINISPLIT DE 24" BTU"S	9,401.00
564100010167	MINISPLIT DE 24" BTU"S	9,401.00
564100010168	MINISPLIT DE 24" BTU"S	9,401.00
564100010169	AIRE ACONDICIONADO	11,930.00
564100010170	AIRE ACONDICIONADO MINISPLIT	11,930.00
564100010171	AIRE ACONDICIONADO MINISPLIT	11,930.00
564100010172	AIRE ACONDICIONADO MINISPLIT	11,930.00
564100010173	AIRE ACONDICIONADO MINISPLIT	11,930.00
564100010174	AIRE ACONDICIONADO MINISPLIT	11,930.00
564100010175	AIRE ACONDICIONADO MINISPLIT	11,930.00
564100010176	MINISPLIT DE 24" BTU"S	11,930.00
564100010177	MINISPLIT DE 24" BTU"S	11,930.00
564100010178	MINISPLIT DE 24" BTU"S	11,930.00
564100010179	MINISPLIT DE 24" BTU"S	11,930.00
564100010180	MINISPLIT DE 24" BTU"S	11,930.00
564100010181	MINISPLIT DE 24" BTU"S	11,930.00
564100010182	MINISPLIT DE 24" BTU"S	11,930.00
564100010183	MINISPLIT DE 24" BTU"S	11,930.00
564100010184	AIRE ACONDICIONADO	10,285.00

CUENTA PÚBLICA 2016
Relación de Bienes Muebles que Componen el Patrimonio
(Pesos)

Código	Descripción del Bien Mueble	Valor en Libros
564100010185	AIRE ACONDICIONADO	10,285.00
564100010186	AIRE ACONDICIONADO MINISPLIT	21,109.00
564100010187	AIRE ACONDICIONADO MINISPLIT	21,109.00
564100010188	AIRE ACONDICIONADO MINISPLIT	21,109.00
564100010189	AIRE ACONDICIONADO MINISPLIT	21,109.00
564100010190	AIRE ACONDICIONADO TIPO MINISPLIT	25,955.00
564100010191	AIRE ACONDICIONADO TIPO MINISPLIT	25,955.00
564100010192	AIRE ACONDICIONADO TIPO MINISPLIT	25,955.00
564100010193	AIRE ACONDICIONADO TIPO MINISPLIT	25,955.00
564100010194	AIRE ACONDICIONADO TIPO MINISPLIT	25,955.00
564100010195	AIRE ACONDICIONADO TIPO MINISPLIT	25,955.00
564100010196	AIRE ACONDICIONADO TIPO MINISPLIT	25,955.00
564100010197	AIRE ACONDICIONADO TIPO MINISPLIT	25,955.00
564100010198	AIRE ACONDICIONADO TIPO MINISPLIT	25,955.00
564100010199	AIRE ACONDICIONADO TIPO MINISPLIT	25,955.00
564100010200	AIRE ACONDICIONADO TIPO MINISPLIT	25,955.00
564100010201	AIRE ACONDICIONADO TIPO MINISPLIT	25,955.00
564100010202	AIRE ACONDICIONADO TIPO MINISPLIT	25,955.00
564100010203	AIRE ACONDICIONADO TIPO MINISPLIT	33,703.00
564100010204	AIRE ACONDICIONADO MULTISPLIT	7,878.00
564100010205	AIRE ACONDICIONADO	8,500.00
564100010206	AIRE ACONDICIONADO	8,500.00
564100010207	AIRE ACONDICIONADO MINISPLIT	9,601.00
564100010208	AIRE ACONDICIONADO MULTISPLIT	7,878.00
564100010209	AIRE ACONDICIONADO MINISPLIT	9,601.00
564100010210	AIRE ACONDICIONADO MINISPLIT	6,690.00
564100010211	AIRE ACONDICIONADO MINISPLIT	9,601.00
564100010212	AIRE ACONDICIONADO MINISPLIT	6,690.00
564100010213	AIRE ACONDICIONADO MINISPLIT	9,601.00
564100010214	AIRE ACONDICIONADO PLASMA GOLD	12,457.00
564100010215	AIRE ACONDICIONADO MINISPLIT	9,601.00
564100010216	AIRE ACONDICIONADO PLASMA GOLD	12,457.00
564100010217	AIRE ACONDICIONADO MULTISPLIT	7,878.00
564100010218	AIRE ACONDICIONADO TORRE	21,410.00
564100010219	AIRE ACONDICIONADO TORRE	21,410.00
564100010220	AIRE ACONDICIONADO PLASMA GOLD	12,457.00
564100010221	AIRE ACONDICIONADO PLASMA GOLD	12,457.00
564100010222	AIRE ACONDICIONADO MULTISPLIT	7,878.00
564100010223	AIRE ACONDICIONADO MULTISPLIT	7,878.00

CUENTA PÚBLICA 2016
Relación de Bienes Muebles que Componen el Patrimonio
(Pesos)

Código	Descripción del Bien Mueble	Valor en Libros
564100020001	EXTRACTORES DE AIRE	7,650.00
564100020002	EXTRACTOR DE AIRE	8,874.00
564100020003	EXTRACTORES DE AIRE	7,650.00
564100020004	EXTRACTOR DE AIRE 1-2 HP 10,20	3,721.00
564100020005	EXTRACTOR DE AIRE 1-2 HP 10,20	3,721.00
564100020006	EXTRACTOR DE AIRE 1-2 HP 10,20	3,721.00
564100020007	EXTRACTOR DE AIRE 1-2 HP 10,20	3,721.00
564100020008	EXTRACTOR DE AIRE	8,874.00
565100020001	AMPLIFICADOR PROFESIONAL CON CD	3,365.00
565100020002	AMPLIFICADOR DE PUENTE DE MEDICION	5,417.00
565100030001	ANTENA SATELITAL	28,420.00
565100090001	CENTRAL TELEFONICA 2 LINEAS	2,645.00
565100110001	CONMUTADOR TES824	10,505.00
565100110002	CONMUTADOR TELEFONICO	2,989.00
565100110003	CONMUTADOR ESTRELLA TRIANGULO	2,870.00
565100110004	CONMUTADOR ESTRELLA TRIANGULO	2,870.00
565100110005	CONMUTADOR ESTRELLA TRIANGULO	2,870.00
565100290001	RADIO	3,968.00
565100290002	GENERADOR DE FUNCIONES Y SEÑALES DE 10MHZ	8,766.00
565100310001	EQUIPO GPS ETREX LEGEND GARMIN	3,332.00
565100310002	EQUIPO GPS ETREX LEGEND GARMIN	3,332.00
565100310003	EQUIPO GPS ETREX LEGEND GARMIN	3,332.00
565100310004	EQUIPO GPS ETREX LEGEND GARMIN	3,332.00
565100310005	EQUIPO GPS ETREX LEGEND GARMIN	3,332.00
565100310006	EQUIPO GPS ETREX LEGEND GARMIN	3,332.00
565100310007	EQUIPO GPS ETREX LEGEND GARMIN	3,332.00
565100310008	EQUIPO GPS ETREX LEGEND GARMIN	3,332.00
565100310009	EQUIPO GPS ETREX LEGEND GARMIN	3,332.00
565100310010	RECEPTOR GLOBAL NAVEGACION SATELITAL (ESTACION BASE,MOVIL Y PROGRAMA)	5,000.00
565100360001	SELECTORES DE CIRCUITO TRIPLE	3,692.00
565100360002	SELECTORES DE CIRCUITO TRIPLE	3,692.00
565100370001	TELEFONO IP VOIP	5,927.00
565100370002	APPLE IPHONE 5 BLACK 16 GB	5,015.00
565100370003	DISPOSITIVO INHALAMBRICO BOXLIGTH WP920	7,320.00
565100370004	TELEFONO ALAMBRICO	2,989.00
565100370005	DISPOSITIVO INHALAMBRICO BOXLIGTH WP920	7,320.00
565100370006	TELEFONO ALAMBRICO	2,989.00
565100370007	TELEFONO ALAMBRICO PRINCIPAL	2,989.00
565100370008	TELEFONO IP(VOIP)	5,927.00

CUENTA PÚBLICA 2016
Relación de Bienes Muebles que Componen el Patrimonio
(Pesos)

Código	Descripción del Bien Mueble	Valor en Libros
565100450001	FAX	2,437.00
565100450002	FAX TRANSFERENCIA PANASONIC	3,177.00
565100450003	FAX TERMICO	3,497.00
565100450004	FAX TERMICO CON CONTESTADORA Y CORTADOR	3,190.00
565100880001	ANTENA SATELITAL, INCLUYE: BASE, LNB, TRANSMISOR, PLATO DE 98 CM Y MODEN HN7000 CORPORATIVO	28,420.00
565100880002	ANTENA SATELITAL, INCLUYE: BASE, LNB, TRANSMISOR, PLATO DE 98 CM Y MODEN HN7000 CORPORATIVO	28,420.00
565100880003	ANTENA SATELITAL, INCLUYE: BASE, LNB, TRANSMISOR, PLATO DE 98 CM Y MODEN HN7000 CORPORATIVO	28,420.00
565100920001	EQUIPO SATELITAL (SERVIDOR)	34,748.00
565101230001	CABLE DE COMPUTO RGB DE 15 PINES TRANSMISOR DE DATOS	15,000.00
566100010001	RELE TRIPLE	5,831.00
566100010002	RELE TRIPLE	5,831.00
566100010003	RELE TRIPLE	5,831.00
566100010004	RELE TRIPLE	5,831.00
566100010005	RELE TRIPLE	5,831.00
566100010006	RELE TRIPLE	5,831.00
566100010007	RELE TRIPLE	5,831.00
566100010008	RELE TRIPLE	5,831.00
566100010009	PRESOSTATO	4,205.00
566100010010	PRESOSTATO	4,205.00
566100010011	AMPLIFICADOR DE PUENTE DE MEDICION	5,417.00
566100010012	PRESOSTATO	3,041.00
566100010013	RELE TRIPLE	5,831.00
566100010014	PRESOSTATO	4,205.00
566100010015	RELE TRIPLE	4,472.00
566100010016	RELE TRIPLE	4,472.00
566100010017	RELE TRIPLE	4,472.00
566100010018	RELE TRIPLE	4,472.00
566100040001	EQUIPO DE METABOLISMO	56,350.00
566100040002	FUENTE DE ALIMENTACION	4,900.00
566100040003	FUENTE DE ALIMENTACION	4,900.00
566100040004	FUENTE DE PODER REGULADA	14,999.00
566100040005	UPS SYSTEM	6,607.00
566100040006	FUENTE DE ALIMENTACION DE 24 V 5AMPS	8,867.00
566100040007	FUENTE DE ALIMENTACION DE 24 V 5AMPS	8,867.00
566100040008	FUENTE DE ALIMENTACION DE 24 V 5AMPS	8,867.00
566100040009	FUENTE DE ALIMENTACION DE 24 V 5AMPS	8,867.00
566100040010	FUENTE DE ALIMENTACION DE 24 V 5AMPS	8,867.00
566100040011	FUENTE DE ALIMENTACION DE 24 V 5AMPS	8,867.00
566100040012	FUENTE DE ALIMENTACION DE 24 V 5AMPS	8,867.00

CUENTA PÚBLICA 2016
Relación de Bienes Muebles que Componen el Patrimonio
(Pesos)

Código	Descripción del Bien Mueble	Valor en Libros
566100040013	FUENTE DE ALIMENTACION DE 24 V 5 AMP	8,867.00
566100040014	FUENTE DE ALIMENTACION DE 24 V 5 AMP	8,867.00
566100040015	FUENTE DE ALIMENTACION DE 24 V 5 AMP	8,867.00
566100040016	FUENTE DE ALIMENTACION DE 24 V 5 AMP	8,867.00
566100040017	FUENTE DE ALIMENTACION DE 24 V 5 AMP	8,867.00
566100040018	FUENTE DE ALIMENTACION DE 250V/10A 210V/6A 48U	10,309.00
566100040019	FUENTE DE ALIMENTACION DE 250V/10A 210V/6A 48U	10,309.00
566100040020	FUENTE DE ALIMENTACION DE 24 V 5 AMPS	8,867.00
566100040021	FUENTE DE ALIMENTACION DE 24 V 5 AMPS	8,867.00
566100040022	FUENTE DE ALIMENTACION DE 24 V 5 AMPS	8,867.00
566100040023	FUENTE DE ALIMENTACION DE 24 V 5 AMPS	8,867.00
566100040024	FUENTE DE ALIMENTACION DE 24 V 5 AMPS	8,867.00
566100040025	FUENTE DE ALIMENTACION DE 24 V 5 AMPS	8,867.00
566100040026	FUENTE DE ALIMENTACION DE 24 V 5 AMPS	8,867.00
566100040027	FUENTE DE ALIMENTACION DE 24 V 5 AMPS	8,867.00
566100040028	FUENTE DE ALIMENTACION DE 24 V 5 AMP	8,867.00
566100040029	FUENTE DE ENERGIA ININTERRUMPIDA	5,750.00
566100040030	FUENTE DE ENERGIA ININTERRUMPIDA	5,750.00
566100040031	FUENTE DE ALIMENTACION DE 24 V 5 AMP	8,867.00
566100040032	FUENTE DE ALIMENTACION DE 24 V 5 AMP	8,867.00
566100040033	FUENTE DE ENERGIA ININTERRUMPIDA	5,750.00
566100040034	FUENTE DE ENERGIA ININTERRUMPIDA	5,750.00
566100040035	FUENTE DE ALIMENTACION DE 24 V 5 AMP	8,867.00
566100040036	FUENTE DE ALIMENTACION DE DE 250 V/10A 210V/6A 48U	10,309.00
566100040037	FUENTE DE ALIMENTACION DE DE 250 V/10A 210V/6A 48U	10,309.00
566100040038	ALIMENTACION TRIFASICA	18,851.00
566100040039	FUENTE DE ALIMENTACION DE 24 V 5 AMP	9,399.00
566100040040	FUENTE DE ALIMENTACION DE 24 V 5 AMP	8,867.00
566100040041	PLACA PERFILADA DE ALUMINIO	14,866.00
566100040042	FUENTE DE ALIMENTACION DE 24 V 5 AMPS	8,867.00
566100040043	FUENTE DE ALIMENTACION DE 24 V 5 AMPS	8,867.00
566100040044	FUENTE DE ALIMENTACION DE 24 V 5 AMPS	8,867.00
566100040045	FUENTE DE ALIMENTACION DE 24 V 5 AMPS	8,867.00
566100040046	FUENTE DE ALIMENTACION DE 24 V 5 AMPS	8,867.00
566100040047	PLACA PERFILADA DE ALUMINIO	13,703.00
566100040048	PLACAS DE CALENTAMIENTO	6,902.00
566100040049	FUENTE DE ALIMENTACION DE 24 V 5 AMPS	8,867.00
566100040050	FUENTE DE ALIMENTACION DE 24 V 5 AMPS	8,867.00
566100040051	FUENTE DE ALIMENTACION DE 24 V 5 AMPS	8,867.00

CUENTA PÚBLICA 2016
Relación de Bienes Muebles que Componen el Patrimonio
(Pesos)

Código	Descripción del Bien Mueble	Valor en Libros
566100050001	GENERADOR ELECTRICO DE CORRIENTE 110-220 (PLANTA LUZ)	6,499.00
566100050002	GENERADOR ELECTRICO	6,499.00
566100050003	UNIDAD DE INDICACION Y DISTRIBUCION ELECTRICA	2,898.00
566100050004	GENERADOR DE LUZ DE 5500 WATTS (110-220)	24,500.00
566100050005	UNIDAD DE INDICACION Y DISTRIBUCION ELECTRICA	2,898.00
566100050006	UNIDAD DE INDICACION Y DISTRIBUCION ELECTRICA	4,859.00
566100050007	UNIDAD DE INDICACION Y DISTRIBUCION ELECTRICA	4,859.00
566100050008	UNIDAD DE DISTRIBUCION	8,553.00
566100090001	REGULADOR	2,644.00
566100090002	REGULADOR DE PRESION CON MANOMETRO	2,381.00
566100090003	REGULADOR DE PRESION CON MANOMETRO	2,381.00
566100090004	REGULADOR DE ESTADO	11,190.00
566100090005	REGULADOR DE ESTADO	11,190.00
566100090006	REGULADOR DE CAUDAL DE 2 VIAS	13,448.00
566100090007	REGULADOR DE CAUDAL DE 2 VIAS	13,448.00
566100090008	REGULADOR DE CAUDAL	5,175.00
566100090009	REGULADOR DE CAUDAL	5,175.00
566100090010	REGULADOR DE FLUJO UNIDIRECCIONAL	3,873.00
566100090011	REGULADOR DE FLUJO UNIDIRECCIONAL	3,873.00
566100090012	REGULADOR DE FLUJO UNIDIRECCIONAL	3,873.00
566100090013	REGULADOR DE FLUJO UNIDIRECCIONAL	3,873.00
566100090014	REGULADOR CAUDAL	13,448.00
566100090015	REGULADOR NO-BREAK CDP	4,640.00
566100090016	REGULADOR CAUDAL	13,448.00
566100190001	APARATO PARA MEDICIONES. 2 CAJAS*	4,900.00
566100190002	APARATO PARA MEDICIONES. 2 CAJAS*	4,900.00
566100190003	APARATO PARA MEDICIONES. 2 CAJAS*	4,900.00
566100190004	APARATO PARA MEDICIONES. 2 CAJAS*	4,900.00
566100190005	APARATO PARA MEDICIONES. 2 CAJAS*	4,900.00
566100190006	APARATO PARA MEDICIONES. 2 CAJAS*	4,900.00
566100210001	PANELES	12,473.00
566100210002	PANELES	12,473.00
566100210003	PANELES	12,473.00
566100210004	PANELES	12,473.00
566100210005	PANELES	12,473.00
566100210006	PANELES	12,473.00
566100210007	PANELES	12,473.00
566100210008	PANELES	12,473.00
567100120001	BANCO PARA ESTUDIO DE LA NEUMATICA ELECTRONEUMATICA C/CONTROLADOR LOG	11,894.00

CUENTA PÚBLICA 2016
Relación de Bienes Muebles que Componen el Patrimonio
(Pesos)

Código	Descripción del Bien Mueble	Valor en Libros
567100120002	BANCO PARA ESTUDIO DE LA HIDRAULICA	11,894.00
567100120003	BANCO PARA ESTUDIO DE LA HIDRAULICA	11,894.00
567100120004	BANCO PARA EL ESTUDIO DE LA NEUMATICA-ELECTRONEUMATICA	12,720.00
567100120005	BANCO PARA ESTUDIO DE LA NEUMATICA ELECTRONEUMATICA C/CONTROLADOR LOG	11,894.00
567100120006	BANCO PARA ESTUDIO DE LA HIDRAULICA	11,894.00
567100120007	BANCO PARA ESTUDIO DE LA HIDRAULICA NORMAS INTERNACIONALES	11,894.00
567100120008	BANCO PARA ESTUDIO DE LA HIDRAULICA NORMAS INTERNACIONALES	11,894.00
567100120009	BANCO DE PRUEBAS SERVO PARA MAQUINAS DE 0,3KW Y SOFTWARE ACTIVESERVO	193,310.00
567100120010	BANCO DE PRUEBAS SERVO PARA MAQUINAS DE 0,3KW Y SOFTWARE ACTIVESERVO	193,310.00
567100120011	BANCO PARA ESTUDIO DE LA HIDRAULICA	11,894.00
567100430001	ESMERILADORA DE 9" (REHILETE). MOTOR DE 5,5 HP, 6500RPM	3,720.00
567100520001	GATO PARA TRANSMISIONES	9,591.00
567100780001	PRENSA P/QUESO TIPO HOLANDES(INCLUYE JGO. DE 9 PLACAS Y 3 PESAS)	5,118.00
567100950001	TALADROS DE COLUMNA	8,050.00
567100950002	TALADROS DE COLUMNA	8,050.00
567100950003	TALADROS DE COLUMNA	8,050.00
567100950004	TALADROS DE COLUMNA	8,050.00
567100950005	TALADROS DE COLUMNA	8,050.00
567100950006	TALADROS DE COLUMNA	8,050.00
567100950007	TALADROS DE COLUMNA	8,050.00
567100950008	TALADROS DE COLUMNA	8,050.00
567100960001	CILINDROS DE DOBLE EFECTO 16/10/200	7,603.00
567100960002	CILINDROS DE DOBLE EFECTO 16/10/200	7,603.00
567100960003	CILINDROS DE DOBLE EFECTO 16/10/200	7,603.00
567100960004	CILINDROS DE DOBLE EFECTO 16/10/200	7,603.00
567101050001	TRITURADORA DE DOCUMENTOS	3,399.00
567101100001	ESCALERA DE ALUMINIO	2,737.00
567101100002	ESCALERA DE ALUMINIO	9,778.00
567101100003	ESCALERA 4.87 MTS.	2,737.00
567101100004	ESCALERA DE TIJERA PLEGABLE 3.35M	2,578.00
567101100005	ESCALERA DE TIJERA PLEGABLE 3.35M	2,578.00
567101100006	ESCALERA DE TIJERA PLEGABLE 3.35M	2,578.00
567101100007	ESCALERA DE TIJERA PLEGABLE 3.35M	2,578.00
567101100008	ESCALERA DE TIJERA PLEGABLE 3.35M	2,578.00
567101100009	ESCALERAS ACERO 3 PELDAÑOS	2,366.00
567101100010	ESCALERA ACERO TRES PELDAÑOS	2,366.00
567102170001	TALADROS ELECTRICOS A MANO	16,560.00
567102170002	TALADRO NEOMATICO REVERSIBLE	1,500.00
567102170003	TALADRO NEOMATICO REVERSIBLE	1,500.00

CUENTA PÚBLICA 2016
Relación de Bienes Muebles que Componen el Patrimonio
(Pesos)

Código	Descripción del Bien Mueble	Valor en Libros
567102170004	TALADRO NEOMATICO REVERSIBLE	1,500.00
567102170005	TALADRO NEOMATICO REVERSIBLE	1,500.00
567102170006	TALADRO NEOMATICO REVERSIBLE	1,500.00
567102190001	PODADORA DE CESPED	5,568.00
567102190002	DESBROZADORA	4,134.00
567102190003	PODADORA	5,568.00
567102190004	DESBROZADORA	4,134.00
567102190005	DESBROZADORA FS3845/45C	4,134.00
567102190006	PODADORA	4,600.00
567102190007	DESBROSADORA	4,134.00
569100020001	MULTISCAN USB CON BUS CAN PARA VAGG-COM	21,147.00
569100510001	BRUJULA TOPOGRAFICA	3,840.00
569100510002	BRUJULA TIPO BRUNTON	1,000.00
569100510003	BRUJULA TIPO BRUNTON	1,000.00
569100510004	BRUJULA TIPO BRUNTON	1,000.00
569100510005	BRUJULA TIPO BRUNTON	1,000.00
569100510006	BRUJULA TIPO BRUNTON	1,000.00
569100510007	BRUJULA TIPO BRUNTON	1,000.00
569100510008	BRUJULA TIPO BRUNTON	1,000.00
569100510009	BRUJULA TIPO BRUNTON	1,000.00
569100510010	BRUJULA TIPO BRUNTON	1,000.00
569100510011	BRUJULA TIPO BRUNTON	1,000.00
569100510012	BRUJULA TOPOGRAFICA	3,840.00
569100510013	BRUJULA TOPOGRAFICA	3,840.00
569100510014	BRUJULA TOPOGRAFICA	3,840.00
569100620001	HORNO DE GAS	3,795.00
569100620002	HORNO	4,650.00
569100620003	ESTUFA DE CONVECCION POR GRAV.	17,595.00
569100640001	EXPRIMIDOR DE FRUTAS	8,282.00
569100660001	CENTRIFUGA PARA BUTIROMETRO	14,145.00
569100810001	REFRIGERADOR COLOR BEIGE	2,703.00
569100810002	REFRIGERADOR DE 2 PUERTAS	27,543.00
569100810003	CONGELADOR HORIZONTAL	9,488.00
569100810004	CONGELADOR HORIZONTAL	48,300.00
569100810005	FRIGOBAR 4.0 PIES	2,999.00
569100810006	FRIGOBAR GRIS DE 4.0 PIES	4,500.00
569100810007	FRIGOBAR GRIS DE 4.0 PIES	4,500.00
569100810008	REFRIGERADOR DE LABORATORIO CON PUERTA DE CRISTAL	7,000.00
569100810009	SISTEMA DE INICIO DE ESTACION METEOROLOGICA	5,000.00

CUENTA PÚBLICA 2016
Relación de Bienes Muebles que Componen el Patrimonio
(Pesos)

Código	Descripción del Bien Mueble	Valor en Libros
569100810010	ULTRACONGELADOR VERTICAL CON RANGO DE -85°C A -40°C	5,000.00
569100810011	CONTADOR DE COLONIAS ELECTRONICO	5,000.00
569100810012	CONGELADOR VERTICAL PARA LABORATORIO	5,000.00
569100810013	REFRIGERADOR 7"	2,564.00
569100810014	CONGELADOR	2,600.00
569100810015	REFRIGERADOR-FRIGO	4,733.00
569100810016	REFRIGERADOR FRIGO	4,733.00
569100810017	REFRIGERADOR 16 PIES	5,100.00
569100810018	REFRIGERADOR 9 PIES CON ENTREPAÑOS	6,415.00
569100810019	REFRIGERADOR TIPO EXHIBIDOR	16,588.00
569100930001	TEMPORIZADOR NORMALMENTE CERRADO	5,865.00
569100930002	TEMPORIZADOR NORMALMENTE ABIERTO	5,865.00
569100930003	TEMPORIZADOR DOBLE	10,316.00
569100930004	TEMPORIZADOR DOBLE	10,316.00
569100930005	TEMPORIZADOR DOBLE	10,316.00
569100930006	TEMPORIZADOR NORMALMENTE CERRADO	5,865.00
569100930007	TEMPORIZADOR NORMALMENTE ABIERTO	5,865.00
569100930008	TEMPORIZADOR DOBLE	10,316.00
569100930009	TEMPORIZADOR	4,176.00
569100930010	TEMPORIZADOR DOBLE	7,911.00
569101280001	DISTANCIOMETRO LASER	2,500.00
569101280002	DISTANCIOMETRO LASER	2,500.00
569101280003	DISTANCIOMETRO LASER	2,500.00
569101280004	DISTANCIOMETRO LASER	2,500.00
569101280005	DISTANCIOMETRO LASER	2,500.00
569101490001	ESPECTROFOTOMETRO	6,290.00
569101490002	FOTOMETRO	56,191.00
569101490003	ESPECTROFOTOMETRO UV/VIS	5,000.00
569101560001	ESTADAL DE ALUMINIO DE 5 MTS CON FUNDA	900.00
569101560002	ESTADAL DE ALUMINIO DE 5 MTS CON FUNDA	900.00
569101560003	ESTADAL DE ALUMINIO DE 5 MTS CON FUNDA	900.00
569101560004	ESTADAL DE ALUMINIO DE 5 MTS CON FUNDA	900.00
569101560005	ESTADAL DE ALUMINIO DE 5 MTS CON FUNDA	900.00
569101560006	ESTADAL DE ALUMINIO DE 5 MTS CON FUNDA	900.00
569101560007	ESTADAL DE ALUMINIO DE 5 MTS CON FUNDA	900.00
569101560008	ESTADAL DE ALUMINIO DE 5 MTS CON FUNDA	900.00
569101560009	ESTADAL DE ALUMINIO DE 5 MTS CON FUNDA	900.00
569101560010	ESTADAL DE ALUMINIO DE 5 MTS CON FUNDA	900.00
569101560011	ESTADAL DE ALUMINIO DE 5 MTS CON FUNDA	900.00

CUENTA PÚBLICA 2016
Relación de Bienes Muebles que Componen el Patrimonio
(Pesos)

Código	Descripción del Bien Mueble	Valor en Libros
569101560012	ESTADAL DE ALUMINIO DE 5 MTS CON FUNDA	900.00
569101560013	ESTADAL DE ALUMINIO DE 5 MTS CON FUNDA	900.00
569101610001	AUTOCLAVE VERTICAL	12,800.00
569101610002	AUTOCLAVE 25X50 SEMIAUTOMATICO	56,120.00
569101610003	AUTOCLAVE VERTICAL DIGITAL DE 40 LITROS EN ACERO INOXIDABLE	33,000.00
569101610004	CAMARA CLIMATICA CON LUZ P/CRECIMIENTO DE PLANTAS Y REPROD. DE INSECTO	4,000.00
569101610005	AUTOCLAVE VERTICAL	12,800.00
569101610006	AUTOCLAVE VERTICAL DE MESA	4,589.00
569101610007	AUTOCLAVE HORIZONTAL	22,000.00
569101610008	AUTOCLAVE HORIZONTAL	22,000.00
569101610009	AUTOCLAVE	56,120.00
569101610010	AUTOCLAVE	48,314.00
569101610011	AUTOCLAVE MANUAL	13,410.00
569102440001	MANOMETROS	3,761.00
569102440002	MANOMETROS	3,761.00
569102440003	MANOMETROS	3,761.00
569102440004	MANOMETROS	3,761.00
569102440005	MANOMETROS	3,761.00
569102440006	MANOMETROS	3,761.00
569102440007	MANOMETROS	3,761.00
569102440008	MANOMETROS	3,761.00
569102440009	MANOMETROS	3,761.00
569102440010	MANOMETROS	3,761.00
569102440011	MANOMETROS	3,761.00
569102440012	MANOMETROS	3,761.00
569102470001	MEDIDOR DE PH, CONDUCTIVIDAD Y OXIGENO DISUELTO	800.00
569102470002	APARATO KJELDAHL COMBINADO DE 6 UNIDADES, DIGESTION Y DESTILACION	2,000.00
569102710001	MULTIMETRO AUTOMOTRIZ	3,381.00
569102830001	OSCILOSCOPIO DE ALMACENAMIENTO DIGITAL DE 40MHZ	16,647.00
569102830002	OSCILOSCOPIO DE ALMACENAMIENTO DIGITAL DE 40MHZ	16,647.00
569102830003	OSCILOSCOPIO DE ALMACENAMIENTO DIGITAL DE 40MHZ	16,647.00
569102830004	OSCILOSCOPIO DE ALMACENAMIENTO DIGITAL DE 40MHZ	16,647.00
569103150001	POTENCIOMETRO LINEAL	6,438.00
569103150002	POTENCIOMETRO	6,633.00
569103150003	POTENCIOMETRO LINEAL	6,438.00
569103150004	POTENCIOMETRO LINEAL	6,438.00
569103150005	POTENCIOMETRO LINEAL CARRERA 300MM	7,769.00
569103150006	POTENCIOMETRO LINEAL CARRERA 300MM	7,769.00
569103150007	POTENCIOMETRO LINEAL	6,438.00

CUENTA PÚBLICA 2016
Relación de Bienes Muebles que Componen el Patrimonio
(Pesos)

Código	Descripción del Bien Mueble	Valor en Libros
569103150008	POTENCIOMETRO LINEAL CARRERA 300MM	7,769.00
569103380001	REFRACTOMETRO BRIX DIGITAL PORTATIL DE MANO	3,013.00
569103380002	REFRACTOMETRO PORTATIL DE MANO	40,000.00
569103380003	REFRACTOMETRO DIGITAL CON PANTALLA DE DOS LINEAS	42,000.00
569103380004	REFRACTOMETRO DIGITAL CON PANTALLA SOPORTE BRIX	42,000.00
569103380005	REFRACTOMETRO	25,242.00
569103790001	TEODOLITO	30,993.00
569103790002	TEODOLITO DIGITAL	18,000.00
569104120001	INSTRUMENTO DE MEDICION ANALOGICO/DIGITAL	21,307.00
569104120002	INSTRUMENTO DE MEDICION ANALOGICO/DIGITAL	21,307.00
569200010001	MUEBLE DE GUARDADO BAJO VERDE CON DOS PUERTAS	2,000.00
569200010002	SISTEMA DE ALARMA AUTONOMA	32,348.00
569200010003	CONTROL PARA RED DOMOS PANTILL LCD IP/DVR/DOMOR ANALOGOS	31,221.00
569200010004	DOMO IP PTZ36X 540 TVL CCD 1/4 SONY SUPER HAD	203,432.00
569200010005	ESTACIÓN BASE SECTORIAL MIMO 3X3 EN 4900-5900 MHZ POTENCIA RADIADA APARENTE 42 DBM (16W)	45,104.00
569200010006	NVR 32 C/4 CIF 30 IPS HDMI VGA 8 HDD	39,582.00
569200010007	APARATO FLASH-POINT	3,693.00
569200010008	APARATO FLASH-POINT	3,693.00
569200010009	APARATO FLASH-POINT	3,693.00
569200010010	APARATO FLASH-POINT	3,693.00
569200010011	APARATO FLASH-POINT	3,693.00
569200010012	APARATO FLASH-POINT	3,693.00
569200010013	APARATO FLASH-POINT	3,693.00
569200010014	VISCOSIMETRO	17,020.00
569200010015	VISCOSIMETRO	17,020.00
569200010016	VISCOSIMETRO	17,020.00
569200010017	REBANADORA ELECTRICA A GRAVEDAD	6,900.00
569200010018	ENVASADORA AL VACIO(SELLADORA)	67,850.00
569200010019	TIMBRE ELECTRICO	5,394.00
569200010020	CONCENTRADOR	5,813.00
569200010021	ESTACION 5 DE TRABAJO CON ROBOT	489,534.00
569200010022	ESTACION 6 DE TRABAJO CON CLASIFICACION FINAL	81,969.00
569200010023	ESTACION 7 DE PRENSA HIDRAULICA	196,650.00
569200010024	ESTACION 8 BUFFER	65,337.00
569200010025	PLACA PERFILADA 350/700 DE ALUMINIO	5,296.00
569200010026	BANCO PARA ESTUDIO DE LA NEUMATICA-ELECTRONEUMATICA CON CONTROLADOR LO	11,894.00
569200010027	PLACA PERFILADA DE ALUMINIO	14,866.00
569200010028	EQUIPO BASICO PARA PRACTICAS DE TIPO MICROESCALA	6,960.00
569200010029	EQUIPO BASICO PARA PRACTICAS DE TIPO MICROESCALA	6,960.00

CUENTA PÚBLICA 2016
Relación de Bienes Muebles que Componen el Patrimonio
(Pesos)

Código	Descripción del Bien Mueble	Valor en Libros
569200010030	EQUIPO BASICO PARA PRACTICAS DE TIPO MICROESCALA	6,960.00
569200010031	EQUIPO BASICO PARA PRACTICAS DE TIPO MICROESCALA	6,960.00
569200010032	EQUIPO BASICO PARA PRACTICAS DE TIPO MICROESCALA	6,960.00
569200010033	EQUIPO BASICO PARA PRACTICAS DE TIPO MICROESCALA	6,960.00
569200010034	EQUIPO BASICO PARA PRACTICAS DE TIPO MICROESCALA	6,960.00
569200010035	EQUIPO BASICO PARA PRACTICAS DE TIPO MICROESCALA	6,960.00
569200010036	EQUIPO BASICO PARA PRACTICAS DE TIPO MICROESCALA	6,960.00
569200010037	EQUIPO BASICO PARA PRACTICAS DE TIPO MICROESCALA	6,960.00
569200010038	EQUIPO BASICO PARA PRACTICAS DE TIPO MICROESCALA	6,960.00
569200010039	EQUIPO BASICO PARA PRACTICAS DE TIPO MICROESCALA	6,960.00
569200010040	EQUIPO BASICO PARA PRACTICAS DE TIPO MICROESCALA	6,960.00
569200010041	EQUIPO BASICO PARA PRACTICAS DE TIPO MICROESCALA	6,960.00
569200010042	EQUIPO BASICO PARA PRACTICAS DE TIPO MICROESCALA	6,960.00
569200010043	EQUIPO BASICO PARA PRACTICAS DE TIPO MICROESCALA	6,960.00
569200010044	EQUIPO BASICO PARA PRACTICAS DE TIPO MICROESCALA	6,960.00
569200010045	EQUIPO BASICO PARA PRACTICAS DE TIPO MICROESCALA	6,960.00
569200010046	EQUIPO BASICO PARA PRACTICAS DE TIPO MICROESCALA	6,960.00
569200010047	EQUIPO BASICO PARA PRACTICAS DE TIPO MICROESCALA	6,960.00
569200010048	EQUIPO BASICO PARA PRACTICAS DE TIPO MICROESCALA	6,960.00
569200010049	EQUIPO BASICO PARA PRACTICAS DE TIPO MICROESCALA	6,960.00
569200010050	EQUIPO BASICO PARA PRACTICAS DE TIPO MICROESCALA	6,960.00
569200010051	EQUIPO BASICO PARA PRACTICAS DE TIPO MICROESCALA	6,960.00
569200010052	EQUIPO BASICO PARA PRACTICAS DE TIPO MICROESCALA	6,960.00
569200010053	VALVULAS 5/2 VIAS CON INTERRUPTOR SELECTOR MANUAL	2,760.00
569200010054	VALVULAS 5/2 VIAS CON INTERRUPTOR SELECTOR MANUAL	2,760.00
569200010055	TEMPORIZADOR NORMALMENTE CERRADO	5,865.00
569200010056	TEMPORIZADOR NORMALMENTE CERRADO	5,865.00
569200010057	TEMPORIZADOR NORMALMENTE ABIERTO	5,865.00
569200010058	VALVULA DE SECUENCIA	4,348.00
569200010059	VALVULA DE SECUENCIA	4,348.00
569200010060	VALVULA NEUMATICA 3/2 VIAS PILOTADA POR UN LADO	3,243.00
569200010061	VALVULA NEUMATICA 3/2 VIAS PILOTADA POR UN LADO	3,243.00
569200010062	VALVULA NEUMATICA 3/2 VIAS PILOTADA POR UN LADO	3,243.00
569200010063	VALVULA NEUMATICA 3/2 VIAS PILOTADA POR UN LADO	3,243.00
569200010064	VALVULA NEUMATICA 3/2 VIAS PILOTADA POR UN LADO	3,243.00
569200010065	VALVULA NEUMATICA 3/2 VIAS PILOTADA POR UN LADO	3,243.00
569200010066	VALVULA NEUMATICA 3/2 VIAS PILOTADA POR UN LADO	3,243.00
569200010067	VALVULA NEUMATICA 3/2 VIAS PILOTADA POR UN LADO	3,243.00
569200010068	VALVULA NEUMATICA 3/2 VIAS PILOTADA POR UN LADO	3,243.00

CUENTA PÚBLICA 2016
Relación de Bienes Muebles que Componen el Patrimonio
(Pesos)

Código	Descripción del Bien Mueble	Valor en Libros
569200010069	VALVULA NEUMATICA 3/2 VIAS PILOTADA POR UN LADO	3,243.00
569200010070	VALVULA NEUMATICA 5/2 VIAS PILOTADA POR UN LADO	3,278.00
569200010071	VALVULA NEUMATICA 5/2 VIAS PILOTADA POR UN LADO	3,278.00
569200010072	VALVULA NEUMATICA 5/2 VIAS PILOTADA POR UN LADO	3,278.00
569200010073	VALVULA NEUMATICA 5/2 VIAS PILOTADA POR UN LADO	3,278.00
569200010074	VALVULA NEUMATICA 5/2 VIAS DOBLE PILOTAJE	3,209.00
569200010075	VALVULA NEUMATICA 5/2 VIAS DOBLE PILOTAJE	3,209.00
569200010076	VALVULA NEUMATICA 5/2 VIAS DOBLE PILOTAJE	3,209.00
569200010077	VALVULA NEUMATICA 5/2 VIAS DOBLE PILOTAJE	3,209.00
569200010078	VALVULA NEUMATICA 5/2 VIAS DOBLE PILOTAJE	3,209.00
569200010079	VALVULA NEUMATICA 5/2 VIAS DOBLE PILOTAJE	3,209.00
569200010080	VALVULA NEUMATICA 5/2 VIAS DOBLE PILOTAJE	3,209.00
569200010081	VALVULA NEUMATICA 5/2 VIAS DOBLE PILOTAJE	3,209.00
569200010082	VALVULA NEUMATICA 5/2 VIAS DOBLE PILOTAJE	3,209.00
569200010083	VALVULA NEUMATICA 5/2 VIAS DOBLE PILOTAJE	3,209.00
569200010084	VALVULAS DE SIMULTANEIDAD TRIPLE	3,830.00
569200010085	VALVULAS DE SIMULTANEIDAD TRIPLE	3,830.00
569200010086	VALVULA DE 4/2 VIAS ACCIONADA MANUALMENTE	13,875.00
569200010087	VALVULA DE CIERRE Y REGULADOR CON FILTRO FINO	3,899.00
569200010088	VALVULA DE CIERRE Y REGULADOR CON FILTRO FINO	3,899.00
569200010089	VALVULA DE 2/2 VIAS CON LEVA	17,249.00
569200010090	VALVULA DE 2/2 VIAS CON LEVA	17,249.00
569200010091	VALVULA DE 4/3 VIAS MANUAL (CENTRO A DESCARGA)	12,949.00
569200010092	VALVULA DE 4/3 VIAS MANUAL (CENTRO A DESCARGA)	12,949.00
569200010093	VALVULA DE 4/3 VIAS MANUAL (CENTRO A DERIVACION)	17,178.00
569200010094	VALVULA DE 4/3 VIAS MANUAL (CENTRO A DERIVACION)	17,178.00
569200010095	VALVULA LIMITADA DE PRESION /VALVULA DE SECUENCIA	7,650.00
569200010096	VALVULA LIMITADA DE PRESION /VALVULA DE SECUENCIA	7,650.00
569200010097	VALVULA LIMITADA DE PRESION /VALVULA DE SECUENCIA	7,650.00
569200010098	VALVULA LIMITADA DE PRESION /VALVULA DE SECUENCIA	7,650.00
569200010099	VALVULA LIMITADORA DE PRESION PILOTADA	10,620.00
569200010100	VALVULA LIMITADORA DE PRESION PILOTADA	10,620.00
569200010101	VALVULA DE ANTIRRETORNO PILOTADA	8,696.00
569200010102	VALVULA DE ANTIRRETORNO PILOTADA	8,696.00
569200010103	VALVULA DE 4/2 VIAS ACCIONADA MANUALMENTE	13,875.00
569200010104	VALVULA DE 4/3 VIAS MANUAL CENTRO CERRADO	12,949.00
569200010105	VALVULA DE 4/3 VIAS MANUAL CENTRO CERRADO	12,949.00
569200010106	VALVULA DE CIERRE Y CONTRAPRESION	8,933.00
569200010107	VALVULA DE CIERRE Y CONTRAPRESION	8,933.00

CUENTA PÚBLICA 2016
Relación de Bienes Muebles que Componen el Patrimonio
(Pesos)

Código	Descripción del Bien Mueble	Valor en Libros
569200010108	VALVULA DE INTERRUPCION CON FILTRO Y REGULADOR	4,278.00
569200010109	CILINDRO DE DOBLE EFECTO 16/10/200	7,603.00
569200010110	CILINDRO DE DOBLE EFECTO 16/10/200	7,603.00
569200010111	CILINDRO DE DOBLE EFECTO 16/10/200	7,603.00
569200010112	CILINDRO DE DOBLE EFECTO 16/10/200	7,603.00
569200010113	BANCO PARA ESTUDIO DE LA NEUMATICA-ELECTRONEUMATICA CON CONTROLADOR LO	11,894.00
569200010114	PLACA PERFILADA DE ALUMINIO	14,866.00
569200010115	TEMPORIZADOR NORMALMENTE ABIERTO	5,865.00
569200010116	CONTADOR NEUMATICO CON PRESELECCION	7,698.00
569200010117	CONTADOR NEUMATICO CON PRESELECCION	7,698.00
569200010118	CONTADOR INCREMENTAL CON PRESELECCION	7,793.00
569200010119	CONTADOR INCREMENTAL CON PRESELECCION	7,793.00
569200010120	CONTADOR INCREMENTAL CON PRESELECCION	7,698.00
569200010121	CONTADOR INCREMENTAL CON PRESELECCION	7,698.00
569200010122	CONTADOR	10,580.00
569200010123	ENTRADA DE SEÑALES ELECTRICAS	6,866.00
569200010124	ENTRADA DE SEÑALES ELECTRICAS	6,866.00
569200010125	ENTRADA DE SEÑALES ELECTRICAS	6,866.00
569200010126	ENTRADA DE SEÑALES ELECTRICAS	6,866.00
569200010127	ENTRADA DE SEÑALES ELECTRICAS	6,866.00
569200010128	ENTRADA DE SEÑALES ELECTRICAS	6,866.00
569200010129	ENTRADA DE SEÑALES ELECTRICAS	6,866.00
569200010130	ENTRADA DE SEÑALES ELECTRICAS	6,866.00
569200010131	RELE TRIPLE	5,831.00
569200010132	RELE TRIPLE	5,831.00
569200010133	RELE TRIPLE	5,831.00
569200010134	RELE TRIPLE	5,831.00
569200010135	RELE TRIPLE	5,831.00
569200010136	RELE TRIPLE	5,831.00
569200010137	RELE TRIPLE	5,831.00
569200010138	RELE TRIPLE	5,831.00
569200010139	UNIDAD DE INDICACION Y DISTRIBUCION ELECTRICA	2,898.00
569200010140	UNIDAD DE INDICACION Y DISTRIBUCION ELECTRICA	2,898.00
569200010141	UNIDAD DE INDICACION Y DISTRIBUCION ELECTRICA	4,859.00
569200010142	UNIDAD DE INDICACION Y DISTRIBUCION ELECTRICA	4,859.00
569200010143	UNIDAD DE DISTRIBUCION	8,553.00
569200010144	UNIDAD ROTATIVA	7,484.00
569200010145	UNIDAD DE CONEXION ANALOGICA	11,385.00
569200010146	UNIDAD DE CONEXION ANALOGICA	11,385.00

CUENTA PÚBLICA 2016
Relación de Bienes Muebles que Componen el Patrimonio
(Pesos)

Código	Descripción del Bien Mueble	Valor en Libros
569200010147	UNIDAD DE ACCIONAMIENTO POR PULSO	28,392.00
569200010148	UNIDAD DE COMPENSACION	3,091.00
569200010149	INTERRUPTORES RED	2,756.00
569200010150	INTERRUPTORES DE CONTRAPRESION	2,447.00
569200010151	SENSOR DE PROXIMIDAD OPTICO	4,899.00
569200010152	SENSOR DE PROXIMIDAD OPTICO	4,899.00
569200010153	SENSOR DE PRESION CON DISPLAY	6,866.00
569200010154	SENSOR DE PRESION CON DISPLAY	6,866.00
569200010155	SENSOR DE PROXIMIDAD INDUCTIVO	2,933.00
569200010156	SENSOR DE PROXIMIDAD INDUCTIVO	2,933.00
569200010157	SENSOR DE PROXIMIDAD CAPACITIVO	3,065.00
569200010158	SENSOR DE PROXIMIDAD CAPACITIVO	3,065.00
569200010159	SENSOR DE PROXIMIDAD ULTRASONICO	8,458.00
569200010160	SENSOR DE PROXIMIDAD CAPACITIVO	3,992.00
569200010161	SENSOR DE OPTICO	3,469.00
569200010162	SENSOR DE OPTICO DE PROXIMIDAD CON CONECTOR FIBRA OPTICA RECTANGULAR	8,648.00
569200010163	SENSOR DE OPTICO DE REFLEXION DIRECTA RECTANGULAR	4,395.00
569200010164	SENSOR DE PROXIMIDAD INDUCTIVO-MAGNETICO	2,994.00
569200010165	SENSOR DE PROXIMIDAD INDUCTIVO-MAGNETICO	2,502.00
569200010166	SENSOR DE DISTANCIA OPTICO ANALOGICO	9,694.00
569200010167	SENSOR DE DISTANCIA ULTRASONICO ANALOGICO	10,620.00
569200010168	SENSOR DE DISTANCIA INDUCTIVO ANALOGICO	11,048.00
569200010169	SENSOR DE PRESION ANALOGICO	9,741.00
569200010170	SENSOR DE PRESION ANALOGICO	9,741.00
569200010171	SENSOR DE FUERZA	10,549.00
569200010172	SENSOR DE PROXIMIDAD CAPACITIVO	3,065.00
569200010173	SENSOR DE PROXIMIDAD CAPACITIVO	3,065.00
569200010174	SENSOR DE PROXIMIDAD INDUCTIVO	2,933.00
569200010175	SENSOR DE PROXIMIDAD INDUCTIVO	2,933.00
569200010176	SENSOR DE PROXIMIDAD OPTICO	4,899.00
569200010177	SENSOR DE PROXIMIDAD OPTICO	4,899.00
569200010178	ELECTROVALVULAS DE 3/2 VIAS CON LED NORMALMENTE CERRADA	6,314.00
569200010179	ELECTROVALVULAS DE 3/2 VIAS CON LED NORMALMENTE CERRADA	6,314.00
569200010180	ELECTROVALVULAS DE 5/2 VIAS CON LED DE DOBLE BOBINA	6,072.00
569200010181	ELECTROVALVULAS DE 5/2 VIAS CON LED DE DOBLE BOBINA	6,072.00
569200010182	ELECTROVALVULAS DE 5/2 VIAS CON LED DE DOBLE BOBINA	6,072.00
569200010183	ELECTROVALVULAS DE 5/2 VIAS CON LED DE DOBLE BOBINA	6,072.00
569200010184	ELECTROVALVULAS PROPORCIONAL DE 5/3 VIAS	11,832.00
569200010185	ELECTROVALVULAS PROPORCIONAL DE 5/3 VIAS	11,832.00

CUENTA PÚBLICA 2016
Relación de Bienes Muebles que Componen el Patrimonio
(Pesos)

Código	Descripción del Bien Mueble	Valor en Libros
569200010186	ELECTROVALVULAS DE 4/2 VIAS	8,387.00
569200010187	ELECTROVALVULAS DE 4/2 VIAS	8,387.00
569200010188	ELECTROVALVULAS DE 4/3 VIAS CENTRO	9,717.00
569200010189	ELECTROVALVULAS DE 4/3 VIAS CENTRO	9,717.00
569200010190	ELECTROVALVULAS DE 4/3 VIAS CENTRO A DESCARGA	9,717.00
569200010191	ELECTROVALVULAS DE 4/3 VIAS CENTRO A DESCARGA	9,717.00
569200010192	ELECTROVALVULAS DE 4/3 VIAS CENTRO A RECIRCULACION	10,882.00
569200010193	ELECTROVALVULAS DE 4/3 VIAS CENTRO A RECIRCULACION	10,882.00
569200010194	TEMPORIZADOR DOBLE	10,316.00
569200010195	TEMPORIZADOR DOBLE	10,316.00
569200010196	TEMPORIZADOR DOBLE	5,865.00
569200010197	TEMPORIZADOR DOBLE	5,865.00
569200010198	PULSADOR DE EMERGENCIA ELECTRICO	2,829.00
569200010199	PULSADOR DE EMERGENCIA ELECTRICO	2,829.00
569200010200	PULSADOR DE EMERGENCIA ELECTRICO	2,829.00
569200010201	PULSADOR DE EMERGENCIA ELECTRICO	2,829.00
569200010202	TERMINAL DE VALVULAS CON 5 POSICIONES DE VALVULA	22,046.00
569200010203	TERMINAL DE VALVULAS CON 5 POSICIONES DE VALVULA	22,046.00
569200010204	CONTROLADOR LOGICO PROGRAMABLE TIPO INDUSTRIAL	25,979.00
569200010205	CONTROLADOR LOGICO PROGRAMABLE TIPO INDUSTRIAL	25,979.00
569200010206	CONTROLADOR LOGICO PROGRAMABLE (PLC´S) TIPO INDUSTRIAL	25,979.00
569200010207	CONTROLADOR LOGICO PROGRAMABLE (PLC´S) TIPO INDUSTRIAL	25,979.00
569200010208	CONTROLADOR DE MOTOR	6,154.00
569200010209	FUENTE DE ENERGIA ININTERRUPIDA	5,750.00
569200010210	FUENTE DE ENERGIA ININTERRUPIDA	5,750.00
569200010211	FUENTE DE ENERGIA ININTERRUPIDA	5,750.00
569200010212	FUENTE DE ENERGIA ININTERRUPIDA	5,750.00
569200010213	CONJUNTO DE CABLES FLEXIBLE UNIVERSAL Y CONTINUO	7,650.00
569200010214	CONJUNTO DE CABLES FLEXIBLE UNIVERSAL Y CONTINUO	7,650.00
569200010215	CONJUNTO DE CABLES	7,650.00
569200010216	CONJUNTO DE CABLES	7,650.00
569200010217	TARJETA COMPARADORA	14,612.00
569200010218	DEPOSITO DE RESERVA DE AIRE	2,970.00
569200010219	DEPOSITO DE RESERVA DE AIRE	2,970.00
569200010220	DEPOSITO DE RESERVA DE AIRE	2,970.00
569200010221	DEPOSITO DE RESERVA DE AIRE	2,970.00
569200010222	DEPOSITO DE RESERVA DE AIRE	2,827.00
569200010223	REDUCTORA DE PRESION DE 3 VIAS	8,910.00
569200010224	REDUCTORA DE PRESION DE 3 VIAS	8,910.00

CUENTA PÚBLICA 2016
Relación de Bienes Muebles que Componen el Patrimonio
(Pesos)

Código	Descripción del Bien Mueble	Valor en Libros
569200010225	BANCO PARA ESTUDIO DE LA HIDRAULICA NORMAS INTERNACIONALES	11,894.00
569200010226	BANCO PARA ESTUDIO DE LA HIDRAULICA NORMAS INTERNACIONALES	11,894.00
569200010227	PLACA PERFILADA DE ALUMINIO	14,866.00
569200010228	KIT DE MONTAJE PARA EL CILINDRO DE DOBLE EFECTO 16MM DE DIAMETRO EMBOL	4,830.00
569200010229	KIT DE MONTAJE PARA EL CILINDRO DE DOBLE EFECTO 16MM DE DIAMETRO EMBOL	4,830.00
569200010230	KIT DE HERRAMIENTAS INDUSTRIALES I	23,000.00
569200010231	KIT DE HERRAMIENTAS INDUSTRIALES I	23,000.00
569200010232	KIT DE HERRAMIENTAS INDUSTRIALES II	5,175.00
569200010233	KIT DE HERRAMIENTAS INDUSTRIALES II	5,175.00
569200010234	KIT DE HERRAMIENTAS INDUSTRIALES II	5,175.00
569200010235	KIT DE HERRAMIENTAS INDUSTRIALES II	5,175.00
569200010236	PESO DE 9 KG	3,754.00
569200010237	PESO DE 9 KG	3,754.00
569200010238	CUBIERTA PARA PESO	4,229.00
569200010239	CUBIERTA PARA PESO	4,229.00
569200010240	JUEGO DE PESAS	5,520.00
569200010241	JUEGO DE PESAS	5,520.00
569200010242	ACUMULADORES DE DIAFRAGMA CON BLOQUE DE CIERRE	16,631.00
569200010243	ACUMULADORES DE DIAFRAGMA CON BLOQUE DE CIERRE	16,631.00
569200010244	GRUPO HIDRAULICO CON BOMBA DE ENGRANES EXTERNOS ACCIONAMIENTO MANUAL	42,624.00
569200010245	GRUPO HIDRAULICO CON BOMBA DE ENGRANES EXTERNOS ACCIONAMIENTO MANUAL	42,624.00
569200010246	JUEGO DE MEDICION	48,170.00
569200010247	JUEGO DE MEDICION	48,170.00
569200010248	PRESOSTATO	4,205.00
569200010249	PRESOSTATO	4,205.00
569200010250	PRESOSTATO	3,041.00
569200010251	JUEGO DE BJETOS DE PRUEBA	9,171.00
569200010252	CORREDERA DE POSICIONADO	5,179.00
569200010253	BARRERA FOTOELECTRICA EMISOR	3,612.00
569200010254	BARRERA FOTOELECTRICA RECTANGULAR	4,348.00
569200010255	BARRERA FOTOELECTRICA RECEPTOR	4,134.00
569200010256	ESTACION 9 DE ENSAMBLE	80,500.00
569200010257	UNIDAD DE COMPENSACION	3,091.00
569200010258	CONJUNTO DE CABLES FLEXIBLE UNIVERSAL Y CONTINUO	7,650.00
569200010259	PLACA PERFILADA DE ALUMINIO	14,866.00
569200010260	INDICADOR DIGITAL DE POSICION	13,505.00
569200010261	BRAZO DE FLEXION SENSOR DE FUERZA	6,249.00
569200010262	CONVERTIDOR NEUMATICO ELECTRICO	4,106.00
569200010263	PLACA PERFILADA DE ALUMINIO	14,866.00

CUENTA PÚBLICA 2016
Relación de Bienes Muebles que Componen el Patrimonio
(Pesos)

Código	Descripción del Bien Mueble	Valor en Libros
569200010264	PLACA PERFILADA DE ALUMINIO	14,866.00
569200010265	FRESA CONVENCIONAL UNIVERSAL	567,606.00
569200010266	INSTRUMENTO DE MEDICION ANALOGICO/DIGITAL MULTIMETRO VATIMETRO Y MEDID	21,307.00
569200010267	INSTRUMENTO DE MEDICION ANALOGICO/DIGITAL MULTIMETRO VATIMETRO Y MEDID	21,307.00
569200010268	ALIMENTACION TRIFASICA	9,425.00
569200010269	ALIMENTACION TRIFASICA	9,425.00
569200010270	MAQUINA MULTIFUNCIONAL DE cc 0,3 KW	19,969.00
569200010271	MAQUINA MULTIFUNCIONAL DE cc 0,3 KW	19,969.00
569200010272	UNI TRAIN-I INTERFACE CON INSTRUMENTOS VIRTUALES	18,382.00
569200010273	UNI TRAIN-I INTERFACE CON INSTRUMENTOS VIRTUALES	18,382.00
569200010274	UNI TRAIN-I EXPERIMENTADOR	2,553.00
569200010275	UNI TRAIN-I EXPERIMENTADOR	2,553.00
569200010276	UNI TRAIN-I EXPERIMENTADOR	2,553.00
569200010277	UNI TRAIN-I EXPERIMENTADOR	2,553.00
569200010278	UNI TRAIN-I INTERFACE CON INSTRUMENTOS VIRTUALES	18,382.00
569200010279	UNI TRAIN-I INTERFACE CON INSTRUMENTOS VIRTUALES	18,382.00
569200010280	UNI TRAIN-I EXPERIMENTADOR	2,553.00
569200010281	UNI TRAIN-I EXPERIMENTADOR	2,553.00
569200010282	UNI TRAIN-I EXPERIMENTADOR	2,553.00
569200010283	UNI TRAIN-I EXPERIMENTADOR	2,553.00
569200010284	UNI TRAIN-I FUENTE DE ALIMENTACION AMPLIADA CORRIENTE TRIFASICA	9,743.00
569200010285	UNI TRAIN-I FUENTE DE ALIMENTACION AMPLIADA CORRIENTE TRIFASICA	9,743.00
569200010286	UNIDAD ISP MICROCHIP	6,583.00
569200010287	UNIDAD ISP MICROCHIP	6,583.00
569200010288	SERVIDOR CON 2 PROCESADORES	172,500.00
569200010289	ESTACION 3 DE MANIPULACION	124,200.00
569200010290	EXTINGUIDOR DE CO2 4.5 KG	2,990.00
569200010291	EXTINTOR DE CO2 DE 4.5 KG	2,990.00
569200010292	TECLADO (SERVIDOR2)	200.00
569200010293	PIZARRON BLANCO	2,950.00
569200010294	PIZARRON BLANCO	2,950.00
569200010295	ESCALERA DE ACERO 3 PELDAÑOS	2,366.00
569200010296	AUTOCLAVE	48,314.00
569200010297	ASPEL COI 5.7 CON LICENCIAS	15,618.00
569200010298	ASPEL NOI 4.5 CON 10 LICENCIAS	17,006.00
569200010299	ASPEL SAY 4.5 CON LICENCIAS	34,461.00
569200010300	MUEBLE DE GUARDADO BAJO VERDE CON DOS PUERTAS	2,000.00
569200010301	MUEBLE DE GUARDADO ALTO GRIS	2,500.00
569200010302	ASTA BANDERA	250.00

CUENTA PÚBLICA 2016
Relación de Bienes Muebles que Componen el Patrimonio
(Pesos)

Código	Descripción del Bien Mueble	Valor en Libros
569200010303	PORTA BANDERA	50.00
569200010304	BANDERA PARA ACTOS CIVICOS	150.00
569200010305	ASTA BANDERA METALICA COLOR AMARILLO	300.00
569200010306	PORTABANDERA COLOR NEGRO DE CUERO SINTETICO	100.00
569200010307	ANILLO METALICO PARA SOPORTE	50.00
569200010308	ANILLO METALICO PARA SOPORTE	50.00
569200010309	ANILLO METALICO PARA SOPORTE	50.00
569200010310	CRISTALIZADOR	50.00
569200010311	EMBUDO SEPARADOR 500 ML.	50.00
569200010312	ESPATULA C/CUCHARA DE PROCELANA	200.00
569200010313	ESPATULA C/CUCHARA DE PROCELANA	200.00
569200010314	ESPATULA C/CUCHARA DE PROCELANA	200.00
569200010315	ESPATULA C/CUCHARA DE PROCELANA	200.00
569200010316	ESPATULA C/CUCHARA DE PROCELANA	200.00
569200010317	PISTILO	50.00
569200010318	PISTILO	50.00
569200010319	PISTILO	50.00
569200010320	PISTILO	50.00
569200010321	CAJA DE PORTAOBJETOS	50.00
569200010322	CAJA DE PORTAOBJETOS	50.00
569200010323	ANILLO METALICO PARA SOPORTE	50.00
569200010324	ANILLO METALICO PARA SOPORTE	50.00
569200010325	TANQUE DE GAS DE 30 KG.	100.00
569200010326	TANQUE DE GAS DE 30 KG.	100.00
569200010327	ASTA BANDERA	100.00
569200010328	BANDERA NACIONAL CON MOÑO	100.00
569200010329	PROBETA DE PLASTICO 10 ML.	100.00
569200010330	PIPETA NO TERMINAL 25 ML.	100.00
569200010331	PIPETA NO TERMINAL 25 ML.	100.00
569200010332	PIPETA NO TERMINAL 25 ML.	100.00
569200010333	PIPETA NO TERMINAL 25 ML.	100.00
569200010334	EMBUDO DE PLASTICO	20.00
569200010335	EMBUDO DE PLASTICO	20.00
569200010336	EMBUDO DE PLASTICO	20.00
569200010337	EMBUDO DE PLASTICO	20.00
569200010338	MATRAZ AFORADO PIREX 100 ML	50.00
569200010339	MATRAZ AFORADO PIREX 100 ML	50.00
569200010340	MATRAZ DE FONDO PLANO PIREX 125 ML.	50.00
569200010341	MATRAZ DE FONDO PLANO PIREX 125 ML.	50.00

CUENTA PÚBLICA 2016
Relación de Bienes Muebles que Componen el Patrimonio
(Pesos)

Código	Descripción del Bien Mueble	Valor en Libros
569200010342	MECHERO DE ALCOHOL	50.00
569200010343	MECHERO DE ALCOHOL	50.00
569200010344	MECHERO DE ALCOHOL	50.00
569200010345	MECHERO DE ALCOHOL	50.00
569200010346	MECHERO DE ALCOHOL	50.00
569200010347	MECHERO DE ALCOHOL	50.00
569200010348	MECHERO DE ALCOHOL	50.00
569200010349	MECHERO DE ALCOHOL	50.00
569200010350	MECHERO DE ALCOHOL	50.00
569200010351	MECHERO DE ALCOHOL	50.00
569200010352	REFLECTOR CUARZO 300W C/FILAMENTO	400.00
569200010353	REFLECTOR CUARZO 300W C/FILAMENTO	400.00
569200010354	MESA DE LAVADO C/UNA TARJA	400.00
569200010355	MESA DE LAVADO C/UNA TARJA	400.00
569200010356	MESA DE LAVADO C/UNA TARJA	400.00
569200010357	MESA DE LAVADO C/UNA TARJA	400.00
569200010358	MESA DE LAVADO C/UNA TARJA	400.00
569200010359	MESA DE LAVADO C/UNA TARJA	400.00
569200010360	MESA DE LAVADO C/UNA TARJA	400.00
569200010361	MESA DE LAVADO CON UNA TARJA	400.00
569200010362	MESA DE LAVADO CON UNA TARJA	400.00
569200010363	MESA DE LAVADO CON UNA TARJA	400.00
569200010364	MESA DE LAVADO CON UNA TARJA	400.00
569200010365	MESA DE LAVADO CON UNA TARJA	400.00
569200010366	MESA DE LAVADO CON UNA TARJA	400.00
569200010367	MESA DE LAVADO CON UNA TARJA	400.00
569200010368	BANDERA MEXICANA	50.00
569200010369	BANDERA MEXICANA	50.00
569200010370	MESA CENTRAL P/LABORATORIO	3,000.00
569200010371	MESA CENTRAL P/LABORATORIO	3,000.00
569200010372	MESA CENTRAL P/LABORATORIO	3,000.00
569200010373	MESA CENTRAL P/LABORATORIO	3,000.00
569200010374	MESA CENTRAL P/LABORATORIO	3,000.00
569200010375	MESA CENTRAL P/LABORATORIO	3,000.00
569200010376	ALICATE	50.00
569200010377	DESARMADOR	30.00
569200010378	DESARMADOR	30.00
569200010379	JGO. LLAVES AUTOCLES MILIMETRICO	1,500.00
569200010380	LLAVE ESPAÑOLA ESTANDAR DE 1/2	50.00

CUENTA PÚBLICA 2016
Relación de Bienes Muebles que Componen el Patrimonio
(Pesos)

Código	Descripción del Bien Mueble	Valor en Libros
569200010381	LLAVE ESPAÑOLA ESTANDAR DE 7/16	50.00
569200010382	LLAVE ESPAÑOLA ESTANDAR DE 5/8	50.00
569200010383	LLAVE ESPAÑOLA ESTANDAR DE 3/4	50.00
569200010384	LLAVE ESPAÑOLA ESTANDAR DE 7/8	50.00
569200010385	LLAVE ESTRIA ESTÁNDAR DE 1/2	100.00
569200010386	LLAVE ESTRIA ESTÁNDAR DE 5/8	100.00
569200010387	LLAVE MIXTA ESTANDAR DE 5/8	100.00
569200010388	LLAVE MIXTA ESTANDAR DE 13/16	150.00
569200010389	LLAVE MIXTA ESTANDAR DE 3/4	150.00
569200010390	LLAVE MIXTA ESTANDAR DE 7/8	150.00
569200010391	MONOBLOCK FORD A GASOLINA	2,500.00
569200010392	MONOBLOCK CHEVROLET A GASOLINA.	2,500.00
569200010393	BOMBA DE GASOLINA	500.00
569200010394	VOLTEADOR	50.00
569200010395	SERRUCHO	100.00
569200010396	BARRETA	150.00
569200010397	CAMPANA DE DESECACION	1,000.00
569200010398	JUEGOS DE GEOMETRIA	100.00
569200010399	PROBETA GRADUADA 50 ML.	100.00
569200010400	PROBETA GRADUADA 50 ML.	100.00
569200010401	PROBETA GRADUADA 50 ML.	100.00
569200010402	PROBETA GRADUADA 50 ML.	100.00
569200010403	MODELO ANATOMICO DESARMABLE DE TORSO DE NIÑO	1,500.00
569200010404	ANTENA PARABOLICA (DECODIF.)	2,500.00
569200010405	KIT GABETA DE GUARDADO PARA ALUMNOS	1,000.00
569200010406	CONVERTIDOR DE CORRIENTE	50.00
569200010407	PLATINA DE MONTAJE ELECT. PROJEC LAB	500.00
569200010408	PLATINA DE MONTAJE ELECT. PROJEC LAB	500.00
569200010409	PLATINA DE MONTAJE ELECT. PROJEC LAB	500.00
569200010410	PLATINA DE MONTAJE ELECT. PROJEC LAB	500.00
569200010411	PLATINA DE MONTAJE ELECT. PROJEC LAB	500.00
569200010412	PLATINA DE MONTAJE ELECT. PROJEC LAB	500.00
569200010413	PLATINA DE MONTAJE ELECT. PROJEC LAB	500.00
569200010414	PLATINA DE MONTAJE ELECT. PROJEC LAB	500.00
569200010415	PLATINA DE MONTAJE ELECT. PROJEC LAB	500.00
569200010416	MANIQUIE DE ORGANOS FISIOLOGICOS	2,500.00
569200010417	EXTRACTOR MANUAL DE JUGOS CITRICOS	3,700.00
569200010418	EMBUDO SEPARADOR 500 ML	30.00
569200010419	EMBUDO PARA POLVO 150 ML	30.00

CUENTA PÚBLICA 2016
Relación de Bienes Muebles que Componen el Patrimonio
(Pesos)

Código	Descripción del Bien Mueble	Valor en Libros
569200010420	EMBUDO PARA POLVO 150 ML	30.00
569200010421	EMBUDO PARA POLVO 150 ML	30.00
569200010422	MATRAZ FLORENCIA 500 ML.	50.00
569200010423	MATRAZ FLORENCIA 500 ML.	50.00
569200010424	MATRAZ FLORENCIA 500 ML.	50.00
569200010425	MATRAZ FLORENCIA 500 ML.	50.00
569200010426	MATRAZ FLORENCIA 500 ML.	50.00
569200010427	PROBETA PIREX 25 ML.	50.00
569200010428	PROBETA PIREX 25 ML.	50.00
569200010429	PROBETA PIREX 10 ML.	50.00
569200010430	PROBETA PIREX 10 ML.	50.00
569200010431	PROBETA PIREX 10 ML.	50.00
569200010432	PROBETA PIREX 10 ML.	50.00
569200010433	RASTRILLO	100.00
569200010434	ANAQUEL TIPO ESQUELETO	500.00
569200010435	MICROSCOPIO DE DISECCION	400.00
569200010436	JUEGOS DE GEOMETRIA	100.00
569200010437	JUEGOS DE GEOMETRIA	100.00
569200010438	DESECADOR	9,466.00
569200010439	ESTETOSCOPIO	100.00
569200010440	GENERADOR DE RADIO FRECUENCIA DE ALCANCE	50.00
569200010441	GENERADOR DE RADIO FRECUENCIA DE ALCANCE	50.00
569200010442	GENERADOR DE RADIO FRECUENCIA DE ALCANCE	50.00
569200010443	SO100 INSTRUMENTO GRAFICADOR	50.00
569200010444	SO100 INSTRUMENTO GRAFICADOR	50.00
569200010445	SO100 INSTRUMENTO GRAFICADOR	50.00
569200010446	SO100 INSTRUMENTO GRAFICADOR	50.00
569200010447	DADO ENTRADA 3/4 DE 3/4 A 11/2"	50.00
569200010448	MATRACA 1/2	100.00
569200010449	EXTENSION URREA	50.00
569200010450	DADO P/BUJIA ENT. 1/2	50.00
569200010451	DADO P/BUJIA ENT. 1/2	50.00
569200010452	DADO ENT.3/8 DE 1/4 A 1"	50.00
569200010453	GATO DE BOTELLA DE 2 TONELADAS	200.00
569200010454	OPRESOR DE ANILLO URREA 231G	100.00
569200010455	LLAVES ESTRIAS STD E-122	100.00
569200010456	LLAVES ESPAÑOLAS MM. E-40FOY	100.00
569200010457	LLAVES PERICA 708-S Y 712-S	100.00
569200010458	LLAVES ALLEN CHESCO (8PZAS)	100.00

CUENTA PÚBLICA 2016
Relación de Bienes Muebles que Componen el Patrimonio
(Pesos)

Código	Descripción del Bien Mueble	Valor en Libros
569200010459	DESARMADORES PLANOS E-202URREA	25.00
569200010460	DESARMADORES DE CRUZ E-202URREA	25.00
569200010461	PINZA DE PRESION 4101 10"	50.00
569200010462	PALA DE PICO	50.00
569200010463	RASTRILLO	100.00
569200010464	RASTRILLO	100.00
569200010465	RASTRILLO	100.00
569200010466	RASTRILLO	100.00
569200010467	RASTRILLO	100.00
569200010468	SO39 PROTECTOR CONTRA SALPICA	100.00
569200010469	SO39 PROTECTOR CONTRA SALPICA	100.00
569200010470	SO39 PROTECTOR CONTRA SALPICA	100.00
569200010471	SO39 PROTECTOR CONTRA SALPICA	100.00
569200010472	SO39 PROTECTOR CONTRA SALPICA	100.00
569200010473	SO39 PROTECTOR CONTRA SALPICA	100.00
569200010474	SO39 PROTECTOR CONTRA SALPICA	100.00
569200010475	SO39 PROTECTOR CONTRA SALPICA	100.00
569200010476	SO47 ACCESORIOS DE TRANSPARENCIA	100.00
569200010477	SO47 ACCESORIOS DE TRANSPARENCIA	100.00
569200010478	SO47 ACCESORIOS DE TRANSPARENCIA	100.00
569200010479	SO47 ACCESORIOS DE TRANSPARENCIA	100.00
569200010480	SO47 ACCESORIOS DE TRANSPARENCIA	100.00
569200010481	SO47 ACCESORIOS DE TRANSPARENCIA	100.00
569200010482	SO47 ACCESORIOS DE TRANSPARENCIA	100.00
569200010483	SO47 ACCESORIOS DE TRANSPARENCIA	100.00
569200010484	PLATAFORMAS DE PESOS	200.00
569200010485	PLATAFORMAS DE PESOS	200.00
569200010486	PLATAFORMAS DE PESOS	200.00
569200010487	PLATAFORMAS DE PESOS	200.00
569200010488	PLATAFORMAS DE PESOS	200.00
569200010489	PLATAFORMAS DE PESOS	200.00
569200010490	PLATAFORMAS DE PESOS	200.00
569200010491	PLATAFORMAS DE PESOS	200.00
569200010492	PESA CON GANCHO 5KG	100.00
569200010493	PESA CON GANCHO 5KG	100.00
569200010494	PESA CON GANCHO 5KG	100.00
569200010495	PESA CON GANCHO 5KG	100.00
569200010496	JUEGO 7 PESAS DE 1-2 KG	500.00
569200010497	JUEGO 7 PESAS DE 1-2 KG	500.00

CUENTA PÚBLICA 2016
Relación de Bienes Muebles que Componen el Patrimonio
(Pesos)

Código	Descripción del Bien Mueble	Valor en Libros
569200010498	JUEGO 7 PESAS DE 1-2 KG	500.00
569200010499	JUEGO 7 PESAS DE 1-2 KG	500.00
569200010500	JUEGO DE ACCESORIOS	100.00
569200010501	JUEGO DE ACCESORIOS	100.00
569200010502	JUEGO DE ACCESORIOS	100.00
569200010503	JUEGO DE ACCESORIOS	100.00
569200010504	JUEGO DE ACCESORIOS	100.00
569200010505	JUEGO DE ACCESORIOS	100.00
569200010506	JUEGO DE ACCESORIOS	100.00
569200010507	JUEGO DE ACCESORIOS	100.00
569200010508	BOMBA MAN. VACIO Y PRESION	600.00
569200010509	BOMBA MAN. VACIO Y PRESION	600.00
569200010510	BOMBA MAN. VACIO Y PRESION	600.00
569200010511	BOMBA MAN. VACIO Y PRESION	600.00
569200010512	BOMBA MAN. VACIO Y PRESION	600.00
569200010513	BOMBA MAN. VACIO Y PRESION	600.00
569200010514	BOMBA MAN. VACIO Y PRESION	600.00
569200010515	BOMBA MAN. VACIO Y PRESION	600.00
569200010516	SO81 ENSAMBLE DE FLUJO DE AIRE	200.00
569200010517	SO81 ENSAMBLE DE FLUJO DE AIRE	200.00
569200010518	SO81 ENSAMBLE DE FLUJO DE AIRE	200.00
569200010519	SO81 ENSAMBLE DE FLUJO DE AIRE	200.00
569200010520	SO81 ENSAMBLE DE FLUJO DE AIRE	200.00
569200010521	SO81 ENSAMBLE DE FLUJO DE AIRE	200.00
569200010522	SO81 ENSAMBLE DE FLUJO DE AIRE	200.00
569200010523	SO81 ENSAMBLE DE FLUJO DE AIRE	200.00
569200010524	CILINDRO GRA. PE. 100 ML	100.00
569200010525	CILINDRO GRA. PE. 100 ML	100.00
569200010526	CILINDRO GRA. PE. 100 ML	100.00
569200010527	CILINDRO GRA. PE. 100 ML	100.00
569200010528	CILINDRO GRA. PE. 100 ML	100.00
569200010529	CILINDRO GRA. PE. 100 ML	100.00
569200010530	CILINDRO GRA. PE. 100 ML	100.00
569200010531	CILINDRO GRA. PE. 100 ML	100.00
569200010532	CILINDRO GRA. PE. 100 ML	100.00
569200010533	CILINDRO GRA. PE. 100 ML	100.00
569200010534	CILINDRO GRA. PE. 100 ML	100.00
569200010535	CILINDRO GRA. PE. 100 ML	100.00
569200010536	CILINDRO GRA. PE. 100 ML	100.00

CUENTA PÚBLICA 2016
Relación de Bienes Muebles que Componen el Patrimonio
(Pesos)

Código	Descripción del Bien Mueble	Valor en Libros
569200010537	CILINDRO GRA. PE. 100 ML	100.00
569200010538	CILINDRO GRA. PE. 100 ML	100.00
569200010539	CILINDRO GRA. PE. 100 ML	100.00
569200010540	SO31 ENSAMBLE DE RESORTES	50.00
569200010541	SO31 ENSAMBLE DE RESORTES	50.00
569200010542	SO31 ENSAMBLE DE RESORTES	50.00
569200010543	SO31 ENSAMBLE DE RESORTES	50.00
569200010544	SO31 ENSAMBLE DE RESORTES	50.00
569200010545	SO31 ENSAMBLE DE RESORTES	50.00
569200010546	SO31 ENSAMBLE DE RESORTES	50.00
569200010547	SO31 ENSAMBLE DE RESORTES	50.00
569200010548	RESORTE HELICOIDAL 32 N/M	50.00
569200010549	RESORTE HELICOIDAL 32 N/M	50.00
569200010550	RESORTE HELICOIDAL 32 N/M	50.00
569200010551	RESORTE HELICOIDAL 32 N/M	50.00
569200010552	RESORTE HELICOIDAL 32 N/M	50.00
569200010553	RESORTE HELICOIDAL 32 N/M	50.00
569200010554	RESORTE HELICOIDAL 32 N/M	50.00
569200010555	RESORTE HELICOIDAL 32 N/M	50.00
569200010556	SO29 VALVULA DE CONTROL	200.00
569200010557	SO29 VALVULA DE CONTROL	200.00
569200010558	SO29 VALVULA DE CONTROL	200.00
569200010559	SO29 VALVULA DE CONTROL	200.00
569200010560	SO29 VALVULA DE CONTROL	200.00
569200010561	SO29 VALVULA DE CONTROL	200.00
569200010562	SO29 VALVULA DE CONTROL	200.00
569200010563	PARRILLAS	50.00
569200010564	PARRILLAS	50.00
569200010565	PARRILLAS	50.00
569200010566	PARRILLAS	50.00
569200010567	PARRILLAS	50.00
569200010568	PARRILLAS	50.00
569200010569	PARRILLAS	50.00
569200010570	PARRILLAS	50.00
569200010571	SO19 VOLANTE CON DOS COJINETES	100.00
569200010572	SO19 VOLANTE CON DOS COJINETES	100.00
569200010573	SO19 VOLANTE CON DOS COJINETES	100.00
569200010574	SO19 VOLANTE CON DOS COJINETES	100.00
569200010575	SO19 VOLANTE CON DOS COJINETES	100.00

CUENTA PÚBLICA 2016
Relación de Bienes Muebles que Componen el Patrimonio
(Pesos)

Código	Descripción del Bien Mueble	Valor en Libros
569200010576	SO19 VOLANTE CON DOS COJINETES	100.00
569200010577	SO19 VOLANTE CON DOS COJINETES	100.00
569200010578	SO19 VOLANTE CON DOS COJINETES	100.00
569200010579	SO17/1 DISTRIBUIDOR DE AIRE	100.00
569200010580	SO17/1 DISTRIBUIDOR DE AIRE	100.00
569200010581	SO17/1 DISTRIBUIDOR DE AIRE	100.00
569200010582	SO17/1 DISTRIBUIDOR DE AIRE	100.00
569200010583	SO17/1 DISTRIBUIDOR DE AIRE	100.00
569200010584	SO17/1 DISTRIBUIDOR DE AIRE	100.00
569200010585	SO17/1 DISTRIBUIDOR DE AIRE	100.00
569200010586	SO17/2 DISTRIBUIDOR DE AIRE	100.00
569200010587	SO17/2 DISTRIBUIDOR DE AIRE	100.00
569200010588	APARATO MEDICIONES RESIST	100.00
569200010589	JUEGO AP. EXPER. COLISION	500.00
569200010590	SO52/53 JUEGO DE PESOS	50.00
569200010591	SO52/53 JUEGO DE PESOS	50.00
569200010592	SO52/53 JUEGO DE PESOS	50.00
569200010593	SO52/53 JUEGO DE PESOS	50.00
569200010594	SO52/53 JUEGO DE PESOS	50.00
569200010595	SO52/53 JUEGO DE PESOS	50.00
569200010596	SO52/53 JUEGO DE PESOS	50.00
569200010597	SO16 MOTORES	2,000.00
569200010598	SO16 MOTORES	2,000.00
569200010599	SO16 MOTORES	2,000.00
569200010600	SO16 MOTORES	2,000.00
569200010601	SO16 MOTORES	2,000.00
569200010602	SO16 MOTORES	2,000.00
569200010603	SO16 MOTORES	2,000.00
569200010604	SO16 MOTORES	2,000.00
569200010605	SO16 MOTORES	2,000.00
569200010606	SO16 MOTORES	2,000.00
569200010607	SO16 MOTORES	2,000.00
569200010608	SO16 MOTORES	2,000.00
569200010609	SO16 MOTORES	2,000.00
569200010610	SO16 MOTORES	2,000.00
569200010611	SO16 MOTORES	2,000.00
569200010612	SO18 MOTOR DE AIRE	1,000.00
569200010613	SO18 MOTOR DE AIRE	1,000.00
569200010614	SO18 MOTOR DE AIRE	1,000.00

CUENTA PÚBLICA 2016
Relación de Bienes Muebles que Componen el Patrimonio
(Pesos)

Código	Descripción del Bien Mueble	Valor en Libros
569200010615	SO18 MOTOR DE AIRE	1,000.00
569200010616	SO18 MOTOR DE AIRE	1,000.00
569200010617	SO18 MOTOR DE AIRE	1,000.00
569200010618	SO18 MOTOR DE AIRE	1,000.00
569200010619	SO18 MOTOR DE AIRE	1,000.00
569200010620	SO80 JUEGO DE PLACAS DE FRIC.	50.00
569200010621	SO80 JUEGO DE PLACAS DE FRIC.	50.00
569200010622	SO80 JUEGO DE PLACAS DE FRIC.	50.00
569200010623	SO80 JUEGO DE PLACAS DE FRIC.	50.00
569200010624	SO80 JUEGO DE PLACAS DE FRIC.	50.00
569200010625	SO80 JUEGO DE PLACAS DE FRIC.	50.00
569200010626	SO80 JUEGO DE PLACAS DE FRIC.	50.00
569200010627	SO80 JUEGO DE PLACAS DE FRIC.	50.00
569200010628	SO90 PLATAFORMA DE PRESION	50.00
569200010629	SO90 PLATAFORMA DE PRESION	50.00
569200010630	SO90 PLATAFORMA DE PRESION	50.00
569200010631	SO90 PLATAFORMA DE PRESION	50.00
569200010632	SO90 PLATAFORMA DE PRESION	50.00
569200010633	SO90 PLATAFORMA DE PRESION	50.00
569200010634	SO90 PLATAFORMA DE PRESION	50.00
569200010635	SO90 PLATAFORMA DE PRESION	50.00
569200010636	GANCHOS EN "S"	10.00
569200010637	GANCHOS EN "S"	10.00
569200010638	GANCHOS EN "S"	10.00
569200010639	GANCHOS EN "S"	10.00
569200010640	GANCHOS EN "S"	10.00
569200010641	GANCHOS EN "S"	10.00
569200010642	GANCHOS EN "S"	10.00
569200010643	GANCHOS EN "S"	10.00
569200010644	GANCHOS EN "S"	10.00
569200010645	GANCHOS EN "S"	10.00
569200010646	GANCHOS EN "S"	10.00
569200010647	GANCHOS EN "S"	10.00
569200010648	GANCHOS EN "S"	10.00
569200010649	GANCHOS EN "S"	10.00
569200010650	GANCHOS EN "S"	10.00
569200010651	GANCHOS EN "S"	10.00
569200010652	SO83 BANDA TRASPORTADORA	150.00
569200010653	SO83 BANDA TRASPORTADORA	150.00

CUENTA PÚBLICA 2016
Relación de Bienes Muebles que Componen el Patrimonio
(Pesos)

Código	Descripción del Bien Mueble	Valor en Libros
569200010654	SO83 BANDA TRASPORTADORA	150.00
569200010655	SO83 BANDA TRASPORTADORA	150.00
569200010656	SO83 BANDA TRASPORTADORA	150.00
569200010657	SO83 BANDA TRASPORTADORA	150.00
569200010658	SO83 BANDA TRASPORTADORA	150.00
569200010659	SO83 BANDA TRASPORTADORA	150.00
569200010660	AROS METALICOS 1"	100.00
569200010661	AROS METALICOS 1"	100.00
569200010662	AROS METALICOS 1"	100.00
569200010663	AROS METALICOS 1"	100.00
569200010664	AROS METALICOS 1"	100.00
569200010665	AROS METALICOS 1"	100.00
569200010666	AROS METALICOS 1"	100.00
569200010667	AROS METALICOS 1"	100.00
569200010668	ESTAÑO DE 100 GR.	100.00
569200010669	ESTAÑO DE 100 GR.	100.00
569200010670	ESTAÑO DE 100 GR.	100.00
569200010671	ESTAÑO DE 100 GR.	100.00
569200010672	ESTAÑO DE 100 GR.	100.00
569200010673	ESTAÑO DE 100 GR.	100.00
569200010674	ESTAÑO DE 100 GR.	100.00
569200010675	ESTAÑO DE 100 GR.	100.00
569200010676	COBRE DE 100 GR.	100.00
569200010677	COBRE DE 100 GR.	100.00
569200010678	COBRE DE 100 GR.	100.00
569200010679	COBRE DE 100 GR.	100.00
569200010680	COBRE DE 100 GR.	100.00
569200010681	COBRE DE 100 GR.	100.00
569200010682	COBRE DE 100 GR.	100.00
569200010683	COBRE DE 100 GR.	100.00
569200010684	ALUMINIO DE 100 GR.	100.00
569200010685	ALUMINIO DE 100 GR.	100.00
569200010686	ALUMINIO DE 100 GR.	100.00
569200010687	ALUMINIO DE 100 GR.	100.00
569200010688	ALUMINIO DE 100 GR.	100.00
569200010689	ALUMINIO DE 100 GR.	100.00
569200010690	ALUMINIO DE 100 GR.	100.00
569200010691	ALUMINIO DE 100 GR.	100.00
569200010692	BARRA DE COBRE DE 30 CM	50.00

CUENTA PÚBLICA 2016
Relación de Bienes Muebles que Componen el Patrimonio
(Pesos)

Código	Descripción del Bien Mueble	Valor en Libros
569200010693	SO24 DOS PIPETAS CON DERIV	100.00
569200010694	SO24 DOS PIPETAS CON DERIV	100.00
569200010695	SO24 DOS PIPETAS CON DERIV	100.00
569200010696	SO24 DOS PIPETAS CON DERIV	100.00
569200010697	SO24 DOS PIPETAS CON DERIV	100.00
569200010698	SO24 DOS PIPETAS CON DERIV	100.00
569200010699	SO24 DOS PIPETAS CON DERIV	100.00
569200010700	SO24 DOS PIPETAS CON DERIV	100.00
569200010701	SO25 JUEGOS DE ADAPTADORES	50.00
569200010702	SO25 JUEGOS DE ADAPTADORES	50.00
569200010703	SO25 JUEGOS DE ADAPTADORES	50.00
569200010704	SO25 JUEGOS DE ADAPTADORES	50.00
569200010705	SO25 JUEGOS DE ADAPTADORES	50.00
569200010706	SO25 JUEGOS DE ADAPTADORES	50.00
569200010707	SO25 JUEGOS DE ADAPTADORES	50.00
569200010708	BASCULA	500.00
569200010709	BASCULA	500.00
569200010710	BASCULA	500.00
569200010711	BASCULA	500.00
569200010712	BOTES DE 20 LITROS C/U	50.00
569200010713	BOTES DE 20 LITROS C/U	50.00
569200010714	BOTES DE 20 LITROS C/U	50.00
569200010715	BOTES DE 20 LITROS C/U	50.00
569200010716	BOTES DE 20 LITROS C/U	50.00
569200010717	BOTES DE 20 LITROS C/U	50.00
569200010718	BOTES DE 20 LITROS C/U	50.00
569200010719	BOTES DE 20 LITROS C/U	50.00
569200010720	BOTE CON LLAVE	100.00
569200010721	BOTE CON EPOXICO GRANDE CON TAPA	250.00
569200010722	BOTE CON EPOXICO GRANDE CON TAPA	250.00
569200010723	BOTE CON EPOXICO GRANDE CON TAPA	250.00
569200010724	BOTE CON EPOXICO GRANDE CON TAPA	250.00
569200010725	BOTE CON EPOXICO PEQUEÑO CON TAPA	250.00
569200010726	BOTE CON EPOXICO PEQUEÑO CON TAPA	250.00
569200010727	BOTE CON EPOXICO PEQUEÑO CON TAPA	250.00
569200010728	BOTE CON EPOXICO PEQUEÑO CON TAPA	250.00
569200010729	SO84 ENGRANAJE RECTO CON BASE	50.00
569200010730	SO84 ENGRANAJE RECTO CON BASE	50.00
569200010731	SO84 ENGRANAJE RECTO CON BASE	50.00

CUENTA PÚBLICA 2016
Relación de Bienes Muebles que Componen el Patrimonio
(Pesos)

Código	Descripción del Bien Mueble	Valor en Libros
569200010732	SO84 ENGRANAJE RECTO CON BASE	50.00
569200010733	SO84 ENGRANAJE RECTO CON BASE	50.00
569200010734	SO84 ENGRANAJE RECTO CON BASE	50.00
569200010735	SO84 ENGRANAJE RECTO CON BASE	50.00
569200010736	SO84 ENGRANAJE RECTO CON BASE	50.00
569200010737	SO85 COMPONENTES DE MANDO DE	50.00
569200010738	SO85 COMPONENTES DE MANDO DE	50.00
569200010739	SO85 COMPONENTES DE MANDO DE	50.00
569200010740	SO85 COMPONENTES DE MANDO DE	50.00
569200010741	SO85 COMPONENTES DE MANDO DE	50.00
569200010742	SO85 COMPONENTES DE MANDO DE	50.00
569200010743	SO85 COMPONENTES DE MANDO DE	50.00
569200010744	SO85 COMPONENTES DE MANDO DE	50.00
569200010745	SO86 ENSAMBLE DE TORNILLO SIN	50.00
569200010746	SO86 ENSAMBLE DE TORNILLO SIN	50.00
569200010747	SO86 ENSAMBLE DE TORNILLO SIN	50.00
569200010748	SO86 ENSAMBLE DE TORNILLO SIN	50.00
569200010749	SO86 ENSAMBLE DE TORNILLO SIN	50.00
569200010750	SO86 ENSAMBLE DE TORNILLO SIN	50.00
569200010751	SO86 ENSAMBLE DE TORNILLO SIN	50.00
569200010752	SO86 ENSAMBLE DE TORNILLO SIN	50.00
569200010753	SO87 ENSAMBLE DE TORNILLO	50.00
569200010754	SO87 ENSAMBLE DE TORNILLO	50.00
569200010755	SO87 ENSAMBLE DE TORNILLO	50.00
569200010756	SO87 ENSAMBLE DE TORNILLO	50.00
569200010757	SO87 ENSAMBLE DE TORNILLO	50.00
569200010758	SO87 ENSAMBLE DE TORNILLO	50.00
569200010759	SO87 ENSAMBLE DE TORNILLO	50.00
569200010760	SO89 ENSAMBLE DE CANAL DE AGU	50.00
569200010761	SO89 ENSAMBLE DE CANAL DE AGU	50.00
569200010762	SO89 ENSAMBLE DE CANAL DE AGU	50.00
569200010763	SO89 ENSAMBLE DE CANAL DE AGU	50.00
569200010764	SO89 ENSAMBLE DE CANAL DE AGU	50.00
569200010765	SO89 ENSAMBLE DE CANAL DE AGU	50.00
569200010766	SO89 ENSAMBLE DE CANAL DE AGU	50.00
569200010767	SO89 ENSAMBLE DE CANAL DE AGU	50.00
569200010768	ACOPLADORES DE CILINDROS	50.00
569200010769	ACOPLADORES DE CILINDROS	50.00
569200010770	ACOPLADORES DE CILINDROS	50.00

CUENTA PÚBLICA 2016
Relación de Bienes Muebles que Componen el Patrimonio
(Pesos)

Código	Descripción del Bien Mueble	Valor en Libros
569200010771	ACOPLADORES DE CILINDROS	50.00
569200010772	ACOPLADORES DE CILINDROS	50.00
569200010773	ACOPLADORES DE CILINDROS	50.00
569200010774	ACOPLADORES DE CILINDROS	50.00
569200010775	ACOPLADORES DE CILINDROS	50.00
569200010776	CILINDROS GRANDES	100.00
569200010777	CILINDROS GRANDES	100.00
569200010778	CILINDROS GRANDES	100.00
569200010779	CILINDROS GRANDES	100.00
569200010780	CILINDROS GRANDES	100.00
569200010781	CILINDROS GRANDES	100.00
569200010782	CILINDROS GRANDES	100.00
569200010783	CILINDROS GRANDES	100.00
569200010784	CILINDROS PEQUEÑOS	100.00
569200010785	CILINDROS PEQUEÑOS	100.00
569200010786	CILINDROS PEQUEÑOS	100.00
569200010787	CILINDROS PEQUEÑOS	100.00
569200010788	CILINDROS PEQUEÑOS	100.00
569200010789	CILINDROS PEQUEÑOS	100.00
569200010790	CILINDROS PEQUEÑOS	100.00
569200010791	CILINDROS PEQUEÑOS	100.00
569200010792	SO74 MANGUERAS TUBERIAS	100.00
569200010793	SO74 MANGUERAS TUBERIAS	100.00
569200010794	SO74 MANGUERAS TUBERIAS	100.00
569200010795	SO74 MANGUERAS TUBERIAS	100.00
569200010796	SO74 MANGUERAS TUBERIAS	100.00
569200010797	SO74 MANGUERAS TUBERIAS	100.00
569200010798	SO74 MANGUERAS TUBERIAS	100.00
569200010799	SO74 MANGUERAS TUBERIAS	100.00
569200010800	SO76 TRAMPA TUBULAR EN U	100.00
569200010801	SO76 TRAMPA TUBULAR EN U	100.00
569200010802	SO76 TRAMPA TUBULAR EN U	100.00
569200010803	SO76 TRAMPA TUBULAR EN U	100.00
569200010804	SO76 TRAMPA TUBULAR EN U	100.00
569200010805	SO76 TRAMPA TUBULAR EN U	100.00
569200010806	MANGUERAS 1/2 (3 M)	30.00
569200010807	MANGUERAS 1/2 (3 M)	30.00
569200010808	MANGUERAS 1/2 (3 M)	30.00
569200010809	MANGUERAS 1/2 (3 M)	30.00

CUENTA PÚBLICA 2016
Relación de Bienes Muebles que Componen el Patrimonio
(Pesos)

Código	Descripción del Bien Mueble	Valor en Libros
569200010810	MANGUERAS 1/2 (3 M)	30.00
569200010811	MANGUERAS 1/2 (3 M)	30.00
569200010812	MANGUERAS 1/2 (3 M)	30.00
569200010813	MANGUERAS 1/2 (3 M)	30.00
569200010814	MANGUERAS 1/4 (7 1/2 M)	80.00
569200010815	MANGUERAS 1/4 (7 1/2 M)	80.00
569200010816	MANGUERAS 1/4 (7 1/2 M)	80.00
569200010817	MANGUERAS 1/4 (7 1/2 M)	80.00
569200010818	MANGUERAS 1/4 (7 1/2 M)	80.00
569200010819	MANGUERAS 1/4 (7 1/2 M)	80.00
569200010820	MANGUERAS 1/4 (7 1/2 M)	80.00
569200010821	MANGUERAS 1/4 (7 1/2 M)	80.00
569200010822	MANGUERAS 3/16 (60 CM)	30.00
569200010823	MANGUERAS 3/16 (60 CM)	30.00
569200010824	MANGUERAS 3/16 (60 CM)	30.00
569200010825	MANGUERAS 3/16 (60 CM)	30.00
569200010826	MANGUERAS 3/16 (60 CM)	30.00
569200010827	MANGUERAS 3/16 (60 CM)	30.00
569200010828	MANGUERAS 3/16 (60 CM)	30.00
569200010829	MANGUERAS 3/16 (60 CM)	30.00
569200010830	MANGUERAS 1/4 (3 M)	30.00
569200010831	MANGUERAS 1/4 (3 M)	30.00
569200010832	MANGUERAS 1/4 (3 M)	30.00
569200010833	MANGUERAS 1/4 (3 M)	30.00
569200010834	MANGUERAS 1/4 (3 M)	30.00
569200010835	MANGUERAS 1/4 (3 M)	30.00
569200010836	MANGUERAS 1/4 (3 M)	30.00
569200010837	MANGUERAS 1/4 (3 M)	30.00
569200010838	MANGUERAS 1/8 (6 M)	30.00
569200010839	MANGUERAS 1/8 (6 M)	30.00
569200010840	MANGUERAS 1/8 (6 M)	30.00
569200010841	MANGUERAS 1/8 (6 M)	30.00
569200010842	MANGUERAS 1/8 (6 M)	30.00
569200010843	MANGUERAS 1/8 (6 M)	30.00
569200010844	MANGUERAS 1/8 (6 M)	30.00
569200010845	MANGUERAS 1/8 (6 M)	30.00
569200010846	MANGUERAS CON 2 MACHOS	50.00
569200010847	MANGUERAS CON 2 MACHOS	50.00
569200010848	MANGUERAS CON 2 MACHOS	50.00

CUENTA PÚBLICA 2016
Relación de Bienes Muebles que Componen el Patrimonio
(Pesos)

Código	Descripción del Bien Mueble	Valor en Libros
569200010849	MANGUERAS CON 2 MACHOS	50.00
569200010850	MANGUERAS CON 2 MACHOS	50.00
569200010851	MANGUERAS CON 2 MACHOS	50.00
569200010852	MANGUERAS CON 2 MACHOS	50.00
569200010853	MANGUERAS CON 2 MACHOS	50.00
569200010854	MANGUERAS CON 1 MACHO	50.00
569200010855	MANGUERAS CON 1 MACHO	50.00
569200010856	MANGUERAS CON 1 MACHO	50.00
569200010857	MANGUERAS CON 1 MACHO	50.00
569200010858	MANGUERAS CON 1 MACHO	50.00
569200010859	MANGUERAS CON 1 MACHO	50.00
569200010860	MANGUERAS CON 1 MACHO	50.00
569200010861	MANGUERAS CON 1 MACHO	50.00
569200010862	MANGUERAS DE MACHO Y HEMBRA	50.00
569200010863	MANGUERAS DE MACHO Y HEMBRA	50.00
569200010864	MANGUERAS DE MACHO Y HEMBRA	50.00
569200010865	MANGUERAS DE MACHO Y HEMBRA	50.00
569200010866	MANGUERAS DE MACHO Y HEMBRA	50.00
569200010867	MANGUERAS DE MACHO Y HEMBRA	50.00
569200010868	MANGUERAS DE MACHO Y HEMBRA	50.00
569200010869	MANGUERAS DE MACHO Y HEMBRA	50.00
569200010870	MANGUERAS DE MACHO Y HEMBRA	50.00
569200010871	MANGUERAS DE MACHO Y HEMBRA	50.00
569200010872	MANGUERAS DE MACHO Y HEMBRA	50.00
569200010873	MANGUERAS DE MACHO Y HEMBRA	50.00
569200010874	MANGUERAS DE MACHO Y HEMBRA	50.00
569200010875	MANGUERAS DE MACHO Y HEMBRA	50.00
569200010876	MANGUERAS DE MACHO Y HEMBRA	50.00
569200010877	MANGUERAS DE MACHO Y HEMBRA	50.00
569200010878	ACOPLADOR PARA BATERIA	30.00
569200010879	ACOPLADOR PARA BATERIA	30.00
569200010880	ACOPLADOR PARA BATERIA	30.00
569200010881	ACOPLADOR PARA BATERIA	30.00
569200010882	ACOPLADOR PARA BATERIA	30.00
569200010883	ACOPLADOR PARA BATERIA	30.00
569200010884	ACOPLADOR PARA BATERIA	30.00
569200010885	ACOPLADOR PARA BATERIA	30.00
569200010886	ALAMBRE DOBLE AISLADO 20 M.	100.00
569200010887	ALAMBRE DOBLE AISLADO 20 M.	100.00

CUENTA PÚBLICA 2016
Relación de Bienes Muebles que Componen el Patrimonio
(Pesos)

Código	Descripción del Bien Mueble	Valor en Libros
569200010888	ALAMBRE DOBLE AISLADO 20 M.	100.00
569200010889	ALAMBRE DOBLE AISLADO 20 M.	100.00
569200010890	ALAMBRE DOBLE AISLADO 20 M.	100.00
569200010891	ALAMBRE DOBLE AISLADO 20 M.	100.00
569200010892	ALAMBRE DOBLE AISLADO 20 M.	100.00
569200010893	ENCHUFE DE SUJECION	40.00
569200010894	ENCHUFE DE SUJECION	40.00
569200010895	ENCHUFE DE SUJECION	40.00
569200010896	ENCHUFE DE SUJECION	40.00
569200010897	ENCHUFE DE SUJECION	40.00
569200010898	ENCHUFE DE SUJECION	40.00
569200010899	ENCHUFE DE SUJECION	40.00
569200010900	ENCHUFE DE SUJECION	40.00
569200010901	ENCHUFE DE SUJECION	40.00
569200010902	ENCHUFE DE SUJECION	40.00
569200010903	ENCHUFE DE SUJECION	40.00
569200010904	ENCHUFE DE SUJECION	40.00
569200010905	ENCHUFE DE SUJECION	40.00
569200010906	ENCHUFE DE SUJECION	40.00
569200010907	ENCHUFE DE SUJECION	40.00
569200010908	ENCHUFE DE SUJECION	40.00
569200010909	ENCHUFE DE SUJECION	40.00
569200010910	ENCHUFE DE SUJECION	40.00
569200010911	ENCHUFE DE SUJECION	40.00
569200010912	ENCHUFE DE SUJECION	40.00
569200010913	ENCHUFE DE SUJECION	40.00
569200010914	ENCHUFE DE SUJECION	40.00
569200010915	ENCHUFE DE SUJECION	40.00
569200010916	ENCHUFE DE SUJECION	40.00
569200010917	ENCHUFE DE SUJECION	40.00
569200010918	ENCHUFE DE SUJECION	40.00
569200010919	ENCHUFE DE SUJECION	40.00
569200010920	ENCHUFE DE SUJECION	40.00
569200010921	ENCHUFE DE SUJECION	40.00
569200010922	ENCHUFE DE SUJECION	40.00
569200010923	ENCHUFE DE SUJECION	40.00
569200010924	ENCHUFE DE SUJECION	40.00
569200010925	JUEGO 6 COCODRILOS ENLACE	150.00
569200010926	JUEGO 6 COCODRILOS ENLACE	150.00

CUENTA PÚBLICA 2016
Relación de Bienes Muebles que Componen el Patrimonio
(Pesos)

Código	Descripción del Bien Mueble	Valor en Libros
569200010927	JUEGO 6 COCODRILOS ENLACE	150.00
569200010928	JUEGO 6 COCODRILOS ENLACE	150.00
569200010929	JUEGO 6 COCODRILOS ENLACE	150.00
569200010930	JUEGO 6 COCODRILOS ENLACE	150.00
569200010931	JUEGO 6 COCODRILOS ENLACE	150.00
569200010932	JUEGO 6 COCODRILOS ENLACE	150.00
569200010933	JUEGO 6 COCODRILOS ENLACE	150.00
569200010934	JUEGO 6 COCODRILOS ENLACE	150.00
569200010935	JUEGO 6 COCODRILOS ENLACE	150.00
569200010936	JUEGO 6 COCODRILOS ENLACE	150.00
569200010937	JUEGO 6 COCODRILOS ENLACE	150.00
569200010938	JUEGO 6 COCODRILOS ENLACE	150.00
569200010939	JUEGO 6 COCODRILOS ENLACE	150.00
569200010940	JUEGO 6 COCODRILOS ENLACE	150.00
569200010941	JUEGO 6 COCODRILOS ENLACE	150.00
569200010942	JUEGO 6 COCODRILOS ENLACE	150.00
569200010943	JUEGO 6 COCODRILOS ENLACE	150.00
569200010944	JUEGO 6 COCODRILOS ENLACE	150.00
569200010945	JUEGO 6 COCODRILOS ENLACE	150.00
569200010946	JUEGO 6 COCODRILOS ENLACE	150.00
569200010947	JUEGO 6 COCODRILOS ENLACE	150.00
569200010948	JUEGO 6 COCODRILOS ENLACE	150.00
569200010949	JUEGO 6 COCODRILOS ENLACE	150.00
569200010950	JUEGO 6 COCODRILOS ENLACE	150.00
569200010951	JUEGO 6 COCODRILOS ENLACE	150.00
569200010952	JUEGO 6 COCODRILOS ENLACE	150.00
569200010953	JUEGO 6 COCODRILOS ENLACE	150.00
569200010954	JUEGO 6 COCODRILOS ENLACE	150.00
569200010955	PLACA EXPERIMENTOS Y DEMOSTRACION	50.00
569200010956	PLACA EXPERIMENTOS Y DEMOSTRACION	50.00
569200010957	PLACA EXPERIMENTOS Y DEMOSTRACION	50.00
569200010958	PLACA EXPERIMENTOS Y DEMOSTRACION	50.00
569200010959	PLACA EXPERIMENTOS Y DEMOSTRACION	50.00
569200010960	PLACA EXPERIMENTOS Y DEMOSTRACION	50.00
569200010961	PLACA EXPERIMENTOS Y DEMOSTRACION	50.00
569200010962	PLACA EXPERIMENTOS Y DEMOSTRACION	50.00
569200010963	RIEL PERFILADO CON ANGULOS	100.00
569200010964	RIEL PERFILADO CON ANGULOS	100.00
569200010965	RIEL PERFILADO CON ANGULOS	100.00

CUENTA PÚBLICA 2016
Relación de Bienes Muebles que Componen el Patrimonio
(Pesos)

Código	Descripción del Bien Mueble	Valor en Libros
569200010966	RIEL PERFILADO CON ANGULOS	100.00
569200010967	RIEL PERFILADO CON ANGULOS	100.00
569200010968	RIEL PERFILADO CON ANGULOS	100.00
569200010969	RIEL PERFILADO CON ANGULOS	100.00
569200010970	RIEL PERFILADO CON ANGULOS	100.00
569200010971	SO2 ESTAMPA RETICULADA	100.00
569200010972	SO2 ESTAMPA RETICULADA	100.00
569200010973	SO2 ESTAMPA RETICULADA	100.00
569200010974	SO2 ESTAMPA RETICULADA	100.00
569200010975	SO2 ESTAMPA RETICULADA	100.00
569200010976	SO2 ESTAMPA RETICULADA	100.00
569200010977	SO2 ESTAMPA RETICULADA	100.00
569200010978	SO2 ESTAMPA RETICULADA	100.00
569200010979	BANDEJA DE ALMACENAJE S24-FN	150.00
569200010980	BANDEJA DE ALMACENAJE S24-FN	150.00
569200010981	BANDEJA DE ALMACENAJE S24-FN	150.00
569200010982	BANDEJA DE ALMACENAJE S24-FN	150.00
569200010983	BANDEJA DE ALMACENAJE S24-FN	150.00
569200010984	BANDEJA DE ALMACENAJE S24-FN	150.00
569200010985	BANDEJA DE ALMACENAJE S24-FN	150.00
569200010986	BANDEJA DE ALMACENAJE S24-FN	150.00
569200010987	BANDEJA DE ALMACENAJE S24-FN	150.00
569200010988	BANDEJA DE ALMACENAJE S24-FN	150.00
569200010989	BANDEJA DE ALMACENAJE S24-FN	150.00
569200010990	BANDEJA DE ALMACENAJE S24-FN	150.00
569200010991	BANDEJA DE ALMACENAJE S24-FN	150.00
569200010992	BANDEJA DE ALMACENAJE S24-FN	150.00
569200010993	BANDEJA DE ALMACENAJE S24-FN	150.00
569200010994	BANDEJA DE ALMACENAJE S24-FN	150.00
569200010995	BANDEJA DE ALMACENAJE S24-FN	150.00
569200010996	BANDEJA DE ALMACENAJE S24-FN	150.00
569200010997	BANDEJA DE ALMACENAJE S24-FN	150.00
569200010998	BANDEJA DE ALMACENAJE S24-FN	150.00
569200010999	BANDEJA DE ALMACENAJE S24-FN	150.00
569200011000	BANDEJA DE ALMACENAJE S24-FN	150.00
569200011001	BANDEJA DE ALMACENAJE S24-FN	150.00
569200011002	BANDEJA DE ALMACENAJE S24-FN	150.00
569200011003	BANDEJA DE ALMACENAJE S24-FN	150.00
569200011004	BANDEJA DE ALMACENAJE S24-FN	150.00

CUENTA PÚBLICA 2016
Relación de Bienes Muebles que Componen el Patrimonio
(Pesos)

Código	Descripción del Bien Mueble	Valor en Libros
569200011005	BANDEJA DE ALMACENAJE S24-FN	150.00
569200011006	TABIQUE ZW 24	10.00
569200011007	BANDEJA DE ALMACENAJE S24-FN	150.00
569200011008	TABIQUE ZW 24	10.00
569200011009	BANDEJA DE ALMACENAJE S24-FN	150.00
569200011010	TABIQUE ZW 24	10.00
569200011011	BANDEJA DE ALMACENAJE S24-FN	150.00
569200011012	TABIQUE ZW 24	10.00
569200011013	BANDEJA DE ALMACENAJE S24-FN	150.00
569200011014	TABIQUE ZW 24	10.00
569200011015	BANDEJA DE ALMACENAJE S24-FN	150.00
569200011016	TABIQUE ZW 24	10.00
569200011017	BANDEJA DE ALMACENAJE S24-FN	150.00
569200011018	TABIQUE ZW 24	10.00
569200011019	BANDEJA DE ALMACENAJE S24-FN	150.00
569200011020	TABIQUE ZW 24	10.00
569200011021	BANDEJA DE ALMACENAJE S24-FN	150.00
569200011022	TABIQUE ZW 24	10.00
569200011023	BANDEJA DE ALMACENAJE S24-FN	150.00
569200011024	TABIQUE ZW 24	10.00
569200011025	BANDEJA DE ALMACENAJE S24-FN	150.00
569200011026	TABIQUE ZW 24	10.00
569200011027	BANDEJA DE ALMACENAJE S24-FN	150.00
569200011028	TABIQUE ZW 24	10.00
569200011029	BANDEJA DE ALMACENAJE S24-FN	150.00
569200011030	TABIQUE ZW 24	10.00
569200011031	BANDEJA DE ALMACENAJE S24-FN	150.00
569200011032	TABIQUE ZW 24	10.00
569200011033	BANDEJA DE ALMACENAJE S24-FN	150.00
569200011034	TABIQUE ZW 24	10.00
569200011035	BANDEJA DE ALMACENAJE S24-FN	150.00
569200011036	TABIQUE ZW 24	10.00
569200011037	BANDEJA DE ALMACENAJE S24-FN	150.00
569200011038	TABIQUE ZW 24	10.00
569200011039	BANDEJA DE ALMACENAJE S24-FN	150.00
569200011040	TABIQUE ZW 24	10.00
569200011041	BANDEJA DE ALMACENAJE S24-FN	150.00
569200011042	TABIQUE ZW 24	10.00
569200011043	BANDEJA DE ALMACENAJE S24-FN	150.00

CUENTA PÚBLICA 2016
Relación de Bienes Muebles que Componen el Patrimonio
(Pesos)

Código	Descripción del Bien Mueble	Valor en Libros
569200011044	TABIQUE ZW 24	10.00
569200011045	BANDEJA DE ALMACENAJE S24-FN	150.00
569200011046	TABIQUE ZW 24	10.00
569200011047	BANDEJA DE ALMACENAJE S24-FN	150.00
569200011048	TABIQUE ZW 24	10.00
569200011049	CABLE EXPERIMENT 50 CM ROJO	30.00
569200011050	TABIQUE ZW 24	10.00
569200011051	CABLE EXPERIMENT 50 CM ROJO	30.00
569200011052	TABIQUE ZW 24	10.00
569200011053	CABLE EXPERIMENT 50 CM ROJO	30.00
569200011054	TABIQUE ZW 24	10.00
569200011055	CABLE EXPERIMENT 50 CM ROJO	30.00
569200011056	TABIQUE ZW 24	10.00
569200011057	CABLE EXPERIMENT 50 CM ROJO	30.00
569200011058	TABIQUE ZW 24	10.00
569200011059	CABLE EXPERIMENT 50 CM ROJO	30.00
569200011060	TABIQUE ZW 24	10.00
569200011061	CABLE EXPERIMENT 50 CM ROJO	30.00
569200011062	TABIQUE ZW 24	10.00
569200011063	CABLE EXPERIMENT 50 CM ROJO	30.00
569200011064	TABIQUE ZW 24	10.00
569200011065	CABLE EXPERIMENT 50 CM ROJO	30.00
569200011066	TABIQUE ZW 24	10.00
569200011067	CABLE EXPERIMENT 50 CM ROJO	30.00
569200011068	TABIQUE ZW 24	10.00
569200011069	CABLE EXPERIMENT 50 CM ROJO	30.00
569200011070	TABIQUE ZW 24	10.00
569200011071	CABLE EXPERIMENT 50 CM ROJO	30.00
569200011072	TABIQUE ZW 24	10.00
569200011073	CABLE EXPERIMENT 50 CM ROJO	30.00
569200011074	TABIQUE ZW 24	10.00
569200011075	CABLE EXPERIMENT 50 CM ROJO	30.00
569200011076	TABIQUE ZW 24	10.00
569200011077	CABLE EXPERIMENT 1 MM 100 CM ROJO	30.00
569200011078	PORTA IMAN	30.00
569200011079	CABLE EXPERIMENT 1 MM 100 CM ROJO	30.00
569200011080	PORTA IMAN	30.00
569200011081	CABLE EXPERIMENT 1 MM 100 CM ROJO	30.00
569200011082	PORTA IMAN	30.00

CUENTA PÚBLICA 2016
Relación de Bienes Muebles que Componen el Patrimonio
(Pesos)

Código	Descripción del Bien Mueble	Valor en Libros
569200011083	CABLE EXPERIMENT 1 MM 100 CM ROJO	30.00
569200011084	PORTA IMAN	30.00
569200011085	CABLE EXPERIMENT 1 MM 100 CM ROJO	30.00
569200011086	SO11 TORNILLO Y TUERCA MOLETE	10.00
569200011087	CABLE EXPERIMENT 1 MM 100 CM ROJO	30.00
569200011088	SO11 TORNILLO Y TUERCA MOLETE	10.00
569200011089	CABLE EXPERIMENT 1 MM 100 CM ROJO	30.00
569200011090	SO11 TORNILLO Y TUERCA MOLETE	10.00
569200011091	CABLE EXPERIMENT 1 MM 100 CM ROJO	30.00
569200011092	SO11 TORNILLO Y TUERCA MOLETE	10.00
569200011093	CABLE EXPERIMENT 1 MM 100 CM ROJO	30.00
569200011094	SO11 TORNILLO Y TUERCA MOLETE	10.00
569200011095	CABLE EXPERIMENT 1 MM 100 CM ROJO	30.00
569200011096	SO11 TORNILLO Y TUERCA MOLETE	10.00
569200011097	CABLE EXPERIMENT 1 MM 100 CM ROJO	30.00
569200011098	SO11 TORNILLO Y TUERCA MOLETE	10.00
569200011099	CABLE EXPERIMENT 1 MM 100 CM ROJO	30.00
569200011100	SO11 TORNILLO Y TUERCA MOLETE	10.00
569200011101	CABLE EXPERIMENT 1 MM 100 CM ROJO	30.00
569200011102	SO11 TORNILLO Y TUERCA MOLETE	10.00
569200011103	CABLE EXPERIMENT 1 MM 100 CM ROJO	30.00
569200011104	SO11 TORNILLO Y TUERCA MOLETE	10.00
569200011105	CABLE EXPERIMENT 1 MM 100 CM ROJO	30.00
569200011106	SO11 TORNILLO Y TUERCA MOLETE	10.00
569200011107	CABLE EXPERIMENT 1 MM 100 CM ROJO	30.00
569200011108	SO11 TORNILLO Y TUERCA MOLETE	10.00
569200011109	CABLE EXPERIMENT 50 CM AZUL	30.00
569200011110	SO11 TORNILLO Y TUERCA MOLETE	10.00
569200011111	CABLE EXPERIMENT 50 CM AZUL	30.00
569200011112	SO11 TORNILLO Y TUERCA MOLETE	10.00
569200011113	CABLE EXPERIMENT 50 CM AZUL	30.00
569200011114	SO11 TORNILLO Y TUERCA MOLETE	10.00
569200011115	CABLE EXPERIMENT 50 CM AZUL	30.00
569200011116	SO11 TORNILLO Y TUERCA MOLETE	10.00
569200011117	CABLE EXPERIMENT 50 CM AZUL	30.00
569200011118	SO11 TORNILLO Y TUERCA MOLETE	10.00
569200011119	CABLE EXPERIMENT 50 CM AZUL	30.00
569200011120	SO11 TORNILLO Y TUERCA MOLETE	10.00
569200011121	CABLE EXPERIMENT 50 CM AZUL	30.00

CUENTA PÚBLICA 2016
Relación de Bienes Muebles que Componen el Patrimonio
(Pesos)

Código	Descripción del Bien Mueble	Valor en Libros
569200011122	SO11 TORNILLO Y TUERCA MOLETE	10.00
569200011123	CABLE EXPERIMENT 50 CM AZUL	30.00
569200011124	SO11 TORNILLO Y TUERCA MOLETE	10.00
569200011125	CABLE EXPERIMENT 50 CM AZUL	30.00
569200011126	SO11 TORNILLO Y TUERCA MOLETE	10.00
569200011127	CABLE EXPERIMENT 50 CM AZUL	30.00
569200011128	SO11 TORNILLO Y TUERCA MOLETE	10.00
569200011129	CABLE EXPERIMENT 50 CM AZUL	30.00
569200011130	SO11 TORNILLO Y TUERCA MOLETE	10.00
569200011131	CABLE EXPERIMENT 50 CM AZUL	30.00
569200011132	SO11 TORNILLO Y TUERCA MOLETE	10.00
569200011133	CABLE EXPERIMENT 50 CM AZUL	30.00
569200011134	SO11 TORNILLO Y TUERCA MOLETE	10.00
569200011135	CABLE EXPERIMENT 50 CM AZUL	30.00
569200011136	SO11 TORNILLO Y TUERCA MOLETE	10.00
569200011137	CABLE EXPERIMENT 50 CM AZUL	30.00
569200011138	SO11 TORNILLO Y TUERCA MOLETE	10.00
569200011139	CABLE EXPERIMENT 50 CM AZUL	30.00
569200011140	SO11 TORNILLO Y TUERCA MOLETE	10.00
569200011141	CABLE EXPERIMENT 100 CM AZUL	30.00
569200011142	SO11 TORNILLO Y TUERCA MOLETE	10.00
569200011143	CABLE EXPERIMENT 100 CM AZUL	30.00
569200011144	SO11 TORNILLO Y TUERCA MOLETE	10.00
569200011145	CABLE EXPERIMENT 100 CM AZUL	30.00
569200011146	SO11 TORNILLO Y TUERCA MOLETE	10.00
569200011147	CABLE EXPERIMENT 100 CM AZUL	30.00
569200011148	SO11 TORNILLO Y TUERCA MOLETE	10.00
569200011149	CABLE EXPERIMENT 100 CM AZUL	30.00
569200011150	SO11 TORNILLO Y TUERCA MOLETE	10.00
569200011151	CABLE EXPERIMENT 100 CM AZUL	30.00
569200011152	SO11 TORNILLO Y TUERCA MOLETE	10.00
569200011153	CABLE EXPERIMENT 100 CM AZUL	30.00
569200011154	SO11 TORNILLO Y TUERCA MOLETE	10.00
569200011155	CABLE EXPERIMENT 100 CM AZUL	30.00
569200011156	SO11 TORNILLO Y TUERCA MOLETE	10.00
569200011157	CABLE EXPERIMENT 100 CM AZUL	30.00
569200011158	SO11 TORNILLO Y TUERCA MOLETE	10.00
569200011159	CABLE EXPERIMENT 100 CM AZUL	30.00
569200011160	SO11 TORNILLO Y TUERCA MOLETE	10.00

CUENTA PÚBLICA 2016
Relación de Bienes Muebles que Componen el Patrimonio
(Pesos)

Código	Descripción del Bien Mueble	Valor en Libros
569200011161	CABLE EXPERIMENT 100 CM AZUL	30.00
569200011162	SO11 TORNILLO Y TUERCA MOLETE	10.00
569200011163	CABLE EXPERIMENT 100 CM AZUL	30.00
569200011164	SO11 TORNILLO Y TUERCA MOLETE	10.00
569200011165	CABLE EXPERIMENT 100 CM AZUL	30.00
569200011166	SO11 TORNILLO Y TUERCA MOLETE	10.00
569200011167	CABLE EXPERIMENT 100 CM AZUL	30.00
569200011168	SO11 TORNILLO Y TUERCA MOLETE	10.00
569200011169	CABLE EXPERIMENT 100 CM AZUL	30.00
569200011170	SO11 TORNILLO Y TUERCA MOLETE	10.00
569200011171	CABLE EXPERIMENT 100 CM AZUL	30.00
569200011172	SO11 TORNILLO Y TUERCA MOLETE	10.00
569200011173	VARILLA SOPORTE L=10 CM, D=12 M	200.00
569200011174	SO11 TORNILLO Y TUERCA MOLETE	10.00
569200011175	VARILLA SOPORTE L=10 CM, D=12 M	200.00
569200011176	SO11 TORNILLO Y TUERCA MOLETE	10.00
569200011177	VARILLA SOPORTE L=10 CM, D=12 M	200.00
569200011178	SO11 TORNILLO Y TUERCA MOLETE	10.00
569200011179	VARILLA SOPORTE L=10 CM, D=12 M	200.00
569200011180	SO11 TORNILLO Y TUERCA MOLETE	10.00
569200011181	VARILLA SOPORTE L=10 CM, D=12 M	200.00
569200011182	SO11 TORNILLO Y TUERCA MOLETE	10.00
569200011183	VARILLA SOPORTE L=10 CM, D=12 M	200.00
569200011184	SO11 TORNILLO Y TUERCA MOLETE	10.00
569200011185	VARILLA SOPORTE L=10 CM, D=12 M	200.00
569200011186	SO11 TORNILLO Y TUERCA MOLETE	10.00
569200011187	VARILLA SOPORTE L=10 CM, D=12 M	200.00
569200011188	SO11 TORNILLO Y TUERCA MOLETE	10.00
569200011189	VARILLA SOPORTE L=10 CM, D=12 M	200.00
569200011190	SO11 TORNILLO Y TUERCA MOLETE	10.00
569200011191	VARILLA SOPORTE L=10 CM, D=12 M	200.00
569200011192	SO11 TORNILLO Y TUERCA MOLETE	10.00
569200011193	VARILLA SOPORTE L=10 CM, D=12 M	200.00
569200011194	SO11 TORNILLO Y TUERCA MOLETE	10.00
569200011195	VARILLA SOPORTE L=10 CM, D=12 M	200.00
569200011196	SO11 TORNILLO Y TUERCA MOLETE	10.00
569200011197	VARILLA SOPORTE L=10 CM, D=12 M	200.00
569200011198	SO11 TORNILLO Y TUERCA MOLETE	10.00
569200011199	VARILLA SOPORTE L=10 CM, D=12 M	200.00

CUENTA PÚBLICA 2016
Relación de Bienes Muebles que Componen el Patrimonio
(Pesos)

Código	Descripción del Bien Mueble	Valor en Libros
569200011200	SO11 TORNILLO Y TUERCA MOLETE	10.00
569200011201	VARILLA SOPORTE L=10 CM, D=12 M	200.00
569200011202	SO11 TORNILLO Y TUERCA MOLETE	10.00
569200011203	VARILLA SOPORTE L=10 CM, D=12 M	200.00
569200011204	SO11 TORNILLO Y TUERCA MOLETE	10.00
569200011205	VARILLA SOPORTE L=25 CM, D=12 MM	200.00
569200011206	SO11 TORNILLO Y TUERCA MOLETE	10.00
569200011207	VARILLA SOPORTE L=25 CM, D=12 MM	200.00
569200011208	SO11 TORNILLO Y TUERCA MOLETE	10.00
569200011209	VARILLA SOPORTE L=25 CM, D=12 MM	200.00
569200011210	SO11 TORNILLO Y TUERCA MOLETE	10.00
569200011211	VARILLA SOPORTE L=25 CM, D=12 MM	200.00
569200011212	SO11 TORNILLO Y TUERCA MOLETE	10.00
569200011213	VARILLA SOPORTE L=25 CM, D=12 MM	200.00
569200011214	SO11 TORNILLO Y TUERCA MOLETE	10.00
569200011215	VARILLA SOPORTE L=25 CM, D=12 MM	200.00
569200011216	SO11 TORNILLO Y TUERCA MOLETE	10.00
569200011217	VARILLA SOPORTE L=25 CM, D=12 MM	200.00
569200011218	SO11 TORNILLO Y TUERCA MOLETE	10.00
569200011219	VARILLA SOPORTE L=25 CM, D=12 MM	200.00
569200011220	SO11 TORNILLO Y TUERCA MOLETE	10.00
569200011221	VARILLA SOPORTE TALADRADA	200.00
569200011222	SO11 TORNILLO Y TUERCA MOLETE	10.00
569200011223	VARILLA SOPORTE TALADRADA	200.00
569200011224	SO11 TORNILLO Y TUERCA MOLETE	10.00
569200011225	VARILLA SOPORTE TALADRADA	200.00
569200011226	SO11 TORNILLO Y TUERCA MOLETE	10.00
569200011227	VARILLA SOPORTE TALADRADA	200.00
569200011228	SO11 TORNILLO Y TUERCA MOLETE	10.00
569200011229	VARILLA SOPORTE TALADRADA	200.00
569200011230	SO11 TORNILLO Y TUERCA MOLETE	10.00
569200011231	VARILLA SOPORTE TALADRADA	200.00
569200011232	SO11 TORNILLO Y TUERCA MOLETE	10.00
569200011233	VARILLA SOPORTE TALADRADA	200.00
569200011234	SO11 TORNILLO Y TUERCA MOLETE	10.00
569200011235	VARILLA SOPORTE TALADRADA	200.00
569200011236	SO11 TORNILLO Y TUERCA MOLETE	10.00
569200011237	PINZA UNIVERSAL 0.80 MM DIAM	150.00
569200011238	SO11 TORNILLO Y TUERCA MOLETE	10.00

CUENTA PÚBLICA 2016
Relación de Bienes Muebles que Componen el Patrimonio
(Pesos)

Código	Descripción del Bien Mueble	Valor en Libros
569200011239	PINZA UNIVERSAL 0.80 MM DIAM	150.00
569200011240	SO11 TORNILLO Y TUERCA MOLETE	10.00
569200011241	PINZA UNIVERSAL 0.80 MM DIAM	150.00
569200011242	SO11 TORNILLO Y TUERCA MOLETE	10.00
569200011243	PINZA UNIVERSAL 0.80 MM DIAM	150.00
569200011244	SO11 TORNILLO Y TUERCA MOLETE	10.00
569200011245	PINZA UNIVERSAL 0.80 MM DIAM	150.00
569200011246	SO11 TORNILLO Y TUERCA MOLETE	10.00
569200011247	PINZA UNIVERSAL 0.80 MM DIAM	150.00
569200011248	SO11 TORNILLO Y TUERCA MOLETE	10.00
569200011249	PINZA UNIVERSAL 0.80 MM DIAM	150.00
569200011250	SO11 TORNILLO Y TUERCA MOLETE	10.00
569200011251	PINZA UNIVERSAL 0.80 MM DIAM	150.00
569200011252	SO11 TORNILLO Y TUERCA MOLETE	10.00
569200011253	SO11/ MANGUITO	50.00
569200011254	SO11 TORNILLO Y TUERCA MOLETE	10.00
569200011255	SO11/ MANGUITO	50.00
569200011256	SO11 TORNILLO Y TUERCA MOLETE	10.00
569200011257	SO11/ MANGUITO	50.00
569200011258	SO11 TORNILLO Y TUERCA MOLETE	10.00
569200011259	SO11/ MANGUITO	50.00
569200011260	SO11 TORNILLO Y TUERCA MOLETE	10.00
569200011261	SO11/ MANGUITO	50.00
569200011262	SO11 TORNILLO Y TUERCA MOLETE	10.00
569200011263	SO11/ MANGUITO	50.00
569200011264	SO11 TORNILLO Y TUERCA MOLETE	10.00
569200011265	SO11/ MANGUITO	50.00
569200011266	SO11 TORNILLO Y TUERCA MOLETE	10.00
569200011267	SO11/ MANGUITO	50.00
569200011268	SO11 TORNILLO Y TUERCA MOLETE	10.00
569200011269	SO11/ MANGUITO	50.00
569200011270	SO11 TORNILLO Y TUERCA MOLETE	10.00
569200011271	SO11/ MANGUITO	50.00
569200011272	SO11 TORNILLO Y TUERCA MOLETE	10.00
569200011273	SO11/ MANGUITO	50.00
569200011274	SO11 TORNILLO Y TUERCA MOLETE	10.00
569200011275	SO11/ MANGUITO	50.00
569200011276	SO11 TORNILLO Y TUERCA MOLETE	10.00
569200011277	SO11/ MANGUITO	50.00

CUENTA PÚBLICA 2016
Relación de Bienes Muebles que Componen el Patrimonio
(Pesos)

Código	Descripción del Bien Mueble	Valor en Libros
569200011278	SO11 TORNILLO Y TUERCA MOLETE	10.00
569200011279	SO11/ MANGUITO	50.00
569200011280	SO11 TORNILLO Y TUERCA MOLETE	10.00
569200011281	SO11/ MANGUITO	50.00
569200011282	SO11 TORNILLO Y TUERCA MOLETE	10.00
569200011283	SO11/ MANGUITO	50.00
569200011284	SO11 TORNILLO Y TUERCA MOLETE	10.00
569200011285	SO11/ MANGUITO	50.00
569200011286	SO11 TORNILLO Y TUERCA MOLETE	10.00
569200011287	SO11/ MANGUITO	50.00
569200011288	SO11 TORNILLO Y TUERCA MOLETE	10.00
569200011289	SO11/ MANGUITO	50.00
569200011290	SO11 TORNILLO Y TUERCA MOLETE	10.00
569200011291	SO11/ MANGUITO	50.00
569200011292	SO11 TORNILLO Y TUERCA MOLETE	10.00
569200011293	SO11/ MANGUITO	50.00
569200011294	SO11 TORNILLO Y TUERCA MOLETE	10.00
569200011295	SO11/ MANGUITO	50.00
569200011296	SO11 TORNILLO Y TUERCA MOLETE	10.00
569200011297	SO11/ MANGUITO	50.00
569200011298	SO11 TORNILLO Y TUERCA MOLETE	10.00
569200011299	SO11/ MANGUITO	50.00
569200011300	SO11 TORNILLO Y TUERCA MOLETE	10.00
569200011301	SO12 ACUMULADOR	50.00
569200011302	SO11 TORNILLO Y TUERCA MOLETE	10.00
569200011303	SO12 ACUMULADOR	50.00
569200011304	SO11 TORNILLO Y TUERCA MOLETE	10.00
569200011305	SO12 ACUMULADOR	50.00
569200011306	SO11 TORNILLO Y TUERCA MOLETE	10.00
569200011307	SO12 ACUMULADOR	50.00
569200011308	SO11 TORNILLO Y TUERCA MOLETE	10.00
569200011309	SO12 ACUMULADOR	50.00
569200011310	SO11 TORNILLO Y TUERCA MOLETE	10.00
569200011311	SO12 ACUMULADOR	50.00
569200011312	SO11 TORNILLO Y TUERCA MOLETE	10.00
569200011313	SO12 ACUMULADOR	50.00
569200011314	SO11 TORNILLO Y TUERCA MOLETE	10.00
569200011315	SO12 ACUMULADOR	50.00
569200011316	SO11 TORNILLO Y TUERCA MOLETE	10.00

CUENTA PÚBLICA 2016
Relación de Bienes Muebles que Componen el Patrimonio
(Pesos)

Código	Descripción del Bien Mueble	Valor en Libros
569200011317	JUEGO DE 15 EMPALMADORES	100.00
569200011318	SO11 TORNILLO Y TUERCA MOLETE	10.00
569200011319	JUEGO DE 15 EMPALMADORES	100.00
569200011320	SO11 TORNILLO Y TUERCA MOLETE	10.00
569200011321	JUEGO DE 15 EMPALMADORES	100.00
569200011322	SO11 TORNILLO Y TUERCA MOLETE	10.00
569200011323	JUEGO DE 15 EMPALMADORES	100.00
569200011324	SO11 TORNILLO Y TUERCA MOLETE	10.00
569200011325	JUEGO DE 15 EMPALMADORES	100.00
569200011326	SO11 TORNILLO Y TUERCA MOLETE	10.00
569200011327	JUEGO DE 15 EMPALMADORES	100.00
569200011328	SO11 TORNILLO Y TUERCA MOLETE	10.00
569200011329	JUEGO DE 15 EMPALMADORES	100.00
569200011330	SO11 TORNILLO Y TUERCA MOLETE	10.00
569200011331	JUEGO DE 15 EMPALMADORES	100.00
569200011332	SO11 TORNILLO Y TUERCA MOLETE	10.00
569200011333	SO 4/2 ELEMENTO DE SUJECION 1	15.00
569200011334	SO11 TORNILLO Y TUERCA MOLETE	10.00
569200011335	SO 4/2 ELEMENTO DE SUJECION 1	15.00
569200011336	SO11 TORNILLO Y TUERCA MOLETE	10.00
569200011337	SO 4/2 ELEMENTO DE SUJECION 1	15.00
569200011338	SO11 TORNILLO Y TUERCA MOLETE	10.00
569200011339	SO 4/2 ELEMENTO DE SUJECION 1	15.00
569200011340	SO11 TORNILLO Y TUERCA MOLETE	10.00
569200011341	SO 4/2 ELEMENTO DE SUJECION 1	15.00
569200011342	PLACA PERFORADA DE APRIETE	20.00
569200011343	SO 4/2 ELEMENTO DE SUJECION 1	15.00
569200011344	PLACA PERFORADA DE APRIETE	20.00
569200011345	SO 4/2 ELEMENTO DE SUJECION 1	15.00
569200011346	PLACA PERFORADA DE APRIETE	20.00
569200011347	SO 4/2 ELEMENTO DE SUJECION 1	15.00
569200011348	PLACA PERFORADA DE APRIETE	20.00
569200011349	SO 4/2 ELEMENTO DE SUJECION 10	15.00
569200011350	PLACA PERFORADA DE APRIETE	20.00
569200011351	SO 4/2 ELEMENTO DE SUJECION 10	15.00
569200011352	PLACA PERFORADA DE APRIETE	20.00
569200011353	SO 4/2 ELEMENTO DE SUJECION 10	15.00
569200011354	PLACA PERFORADA DE APRIETE	20.00
569200011355	SO 4/2 ELEMENTO DE SUJECION 10	15.00

CUENTA PÚBLICA 2016
Relación de Bienes Muebles que Componen el Patrimonio
(Pesos)

Código	Descripción del Bien Mueble	Valor en Libros
569200011356	PLACA PERFORADA DE APRIETE	20.00
569200011357	SO 4/2 ELEMENTO DE SUJECION 10	15.00
569200011358	PLACA PERFORADA DE APRIETE	20.00
569200011359	SO 4/2 ELEMENTO DE SUJECION 10	15.00
569200011360	PLACA PERFORADA DE APRIETE	20.00
569200011361	SO 4/2 ELEMENTO DE SUJECION 10	15.00
569200011362	PLACA PERFORADA DE APRIETE	20.00
569200011363	SO 4/2 ELEMENTO DE SUJECION 10	15.00
569200011364	PLACA PERFORADA DE APRIETE	20.00
569200011365	KLE RESISTENCIA 100 OHM/2W	5.00
569200011366	PLACA PERFORADA DE APRIETE	20.00
569200011367	KLE RESISTENCIA 100 OHM/2W	5.00
569200011368	PLACA PERFORADA DE APRIETE	20.00
569200011369	KLE RESISTENCIA 100 OHM/2W	5.00
569200011370	PLACA PERFORADA DE APRIETE	20.00
569200011371	KLE RESISTENCIA 100 OHM/2W	5.00
569200011372	PLACA PERFORADA DE APRIETE	20.00
569200011373	KLE RESISTENCIA 100 OHM/2W	5.00
569200011374	KILOWATORIMETROS	50.00
569200011375	KLE RESISTENCIA 100 OHM/2W	5.00
569200011376	KILOWATORIMETROS	50.00
569200011377	KLE RESISTENCIA 100 OHM/2W	5.00
569200011378	KILOWATORIMETROS	50.00
569200011379	KLE RESISTENCIA 100 OHM/2W	5.00
569200011380	KILOWATORIMETROS	50.00
569200011381	KLE RESISTENCIA 100 OHM/2W	5.00
569200011382	KLE BOBINA DE 500 ESPIRAS	200.00
569200011383	KLE RESISTENCIA 100 OHM/2W	5.00
569200011384	KLE BOBINA DE 500 ESPIRAS	200.00
569200011385	KLE RESISTENCIA 100 OHM/2W	5.00
569200011386	KLE BOBINA DE 500 ESPIRAS	200.00
569200011387	KLE RESISTENCIA 100 OHM/2W	5.00
569200011388	KLE BOBINA DE 500 ESPIRAS	200.00
569200011389	KLE RESISTENCIA 100 OHM/2W	5.00
569200011390	KLE BOBINA DE 500 ESPIRAS	200.00
569200011391	KLE RESISTENCIA 100 OHM/2W	5.00
569200011392	KLE BOBINA DE 500 ESPIRAS	200.00
569200011393	KLE RESISTENCIA 100 OHM/2W	5.00
569200011394	KLE BOBINA DE 500 ESPIRAS	200.00

CUENTA PÚBLICA 2016
Relación de Bienes Muebles que Componen el Patrimonio
(Pesos)

Código	Descripción del Bien Mueble	Valor en Libros
569200011395	KLE RESISTENCIA 100 OHM/2W	5.00
569200011396	KLE BOBINA DE 500 ESPIRAS	200.00
569200011397	SO 4/2 ELEMENTO DE SUJECION 39	15.00
569200011398	KLE BOBINA DE 1000 ESPIRAS	200.00
569200011399	SO 4/2 ELEMENTO DE SUJECION 39	15.00
569200011400	KLE BOBINA DE 1000 ESPIRAS	200.00
569200011401	SO 4/2 ELEMENTO DE SUJECION 39	15.00
569200011402	KLE BOBINA DE 1000 ESPIRAS	200.00
569200011403	SO 4/2 ELEMENTO DE SUJECION 39	15.00
569200011404	KLE BOBINA DE 1000 ESPIRAS	200.00
569200011405	SO 4/2 ELEMENTO DE SUJECION 39	15.00
569200011406	KLE BOBINA DE 1000 ESPIRAS	200.00
569200011407	SO 4/2 ELEMENTO DE SUJECION 39	15.00
569200011408	KLE BOBINA DE 1000 ESPIRAS	200.00
569200011409	SO 4/2 ELEMENTO DE SUJECION 39	15.00
569200011410	KLE BOBINA DE 1000 ESPIRAS	200.00
569200011411	SO 4/2 ELEMENTO DE SUJECION 39	15.00
569200011412	KLE BOBINA DE 1000 ESPIRAS	200.00
569200011413	KLE RESISTENCIA 470 OHM 0.5	5.00
569200011414	NUCLEO	50.00
569200011415	KLE RESISTENCIA 470 OHM 0.5	5.00
569200011416	NUCLEO	50.00
569200011417	KLE RESISTENCIA 470 OHM 0.5	5.00
569200011418	NUCLEO	50.00
569200011419	KLE RESISTENCIA 470 OHM 0.5	5.00
569200011420	NUCLEO	50.00
569200011421	KLE RESISTENCIA 470 OHM 0.5	5.00
569200011422	NUCLEO	50.00
569200011423	KLE RESISTENCIA 470 OHM 0.5	5.00
569200011424	NUCLEO	50.00
569200011425	KLE RESISTENCIA 470 OHM 0.5	5.00
569200011426	NUCLEO	50.00
569200011427	KLE RESISTENCIA 470 OHM 0.5	5.00
569200011428	NUCLEO	50.00
569200011429	SO 4/2 ELEMENTO DE SUJECION 5	15.00
569200011430	KLE CONMUTADOR MONOPOLAR	100.00
569200011431	SO 4/2 ELEMENTO DE SUJECION 5	15.00
569200011432	KLE CONMUTADOR MONOPOLAR	100.00
569200011433	SO 4/2 ELEMENTO DE SUJECION 5	15.00

CUENTA PÚBLICA 2016
Relación de Bienes Muebles que Componen el Patrimonio
(Pesos)

Código	Descripción del Bien Mueble	Valor en Libros
569200011434	KLE CONMUTADOR MONOPOLAR	100.00
569200011435	SO 4/2 ELEMENTO DE SUJECION 5	15.00
569200011436	KLE CONMUTADOR MONOPOLAR	100.00
569200011437	SO 4/2 ELEMENTO DE SUJECION 5	15.00
569200011438	KLE CONMUTADOR MONOPOLAR	100.00
569200011439	SO 4/2 ELEMENTO DE SUJECION 5	15.00
569200011440	KLE CONMUTADOR MONOPOLAR	100.00
569200011441	SO 4/2 ELEMENTO DE SUJECION 5	15.00
569200011442	KLE CONMUTADOR MONOPOLAR	100.00
569200011443	SO 4/2 ELEMENTO DE SUJECION 5	15.00
569200011444	KLE CONMUTADOR MONOPOLAR	100.00
569200011445	SO 4/2 ELEMENTO DE SUJECION 8	15.00
569200011446	KLE CONMUTADOR MONOPOLAR	100.00
569200011447	SO 4/2 ELEMENTO DE SUJECION 8	15.00
569200011448	KLE CONMUTADOR MONOPOLAR	100.00
569200011449	SO 4/2 ELEMENTO DE SUJECION 8	15.00
569200011450	KLE CONMUTADOR MONOPOLAR	100.00
569200011451	SO 4/2 ELEMENTO DE SUJECION 8	15.00
569200011452	KLE CONMUTADOR MONOPOLAR	100.00
569200011453	SO 4/2 ELEMENTO DE SUJECION 8	15.00
569200011454	KLE CONMUTADOR MONOPOLAR	100.00
569200011455	SO 4/2 ELEMENTO DE SUJECION 8	15.00
569200011456	KLE CONMUTADOR MONOPOLAR	100.00
569200011457	SO 4/2 ELEMENTO DE SUJECION 8	15.00
569200011458	KLE CONMUTADOR MONOPOLAR	100.00
569200011459	SO 4/2 ELEMENTO DE SUJECION 8	15.00
569200011460	KLE CONMUTADOR MONOPOLAR	100.00
569200011461	KLE RESISTENCIA 10 K OHM/0.5	5.00
569200011462	BOBINA DE 250 ESPIRAS	200.00
569200011463	KLE RESISTENCIA 10 K OHM/0.5	5.00
569200011464	BOBINA DE 250 ESPIRAS	200.00
569200011465	KLE RESISTENCIA 10 K OHM/0.5	5.00
569200011466	BOBINA DE 250 ESPIRAS	200.00
569200011467	KLE RESISTENCIA 10 K OHM/0.5	5.00
569200011468	BOBINA DE 250 ESPIRAS	200.00
569200011469	KLE RESISTENCIA 10 K OHM/0.5	5.00
569200011470	BOBINA DE 250 ESPIRAS	200.00
569200011471	KLE RESISTENCIA 10 K OHM/0.5	5.00
569200011472	BOBINA DE 250 ESPIRAS	200.00

CUENTA PÚBLICA 2016
Relación de Bienes Muebles que Componen el Patrimonio
(Pesos)

Código	Descripción del Bien Mueble	Valor en Libros
569200011473	KLE RESISTENCIA 10 K OHM/0.5	5.00
569200011474	BOBINA DE 250 ESPIRAS	200.00
569200011475	KLE RESISTENCIA 10 K OHM/0.5	5.00
569200011476	BOBINA DE 250 ESPIRAS	200.00
569200011477	TABIQUE ZW 24	10.00
569200011478	CRUZ DE ENLACES	50.00
569200011479	TABIQUE ZW 24	10.00
569200011480	CRUZ DE ENLACES	50.00
569200011481	TABIQUE ZW 24	10.00
569200011482	CRUZ DE ENLACES	50.00
569200011483	TABIQUE ZW 24	10.00
569200011484	CRUZ DE ENLACES	50.00
569200011485	TABIQUE ZW 24	10.00
569200011486	CRUZ DE ENLACES	50.00
569200011487	TABIQUE ZW 24	10.00
569200011488	CRUZ DE ENLACES	50.00
569200011489	TABIQUE ZW 24	10.00
569200011490	CRUZ DE ENLACES	50.00
569200011491	TABIQUE ZW 24	10.00
569200011492	CRUZ DE ENLACES	50.00
569200011493	TABIQUE ZW 24	10.00
569200011494	CRUZ DE ENLACES	50.00
569200011495	TABIQUE ZW 24	10.00
569200011496	CRUZ DE ENLACES	50.00
569200011497	TABIQUE ZW 24	10.00
569200011498	CRUZ DE ENLACES	50.00
569200011499	TABIQUE ZW 24	10.00
569200011500	CRUZ DE ENLACES	50.00
569200011501	TABIQUE ZW 24	10.00
569200011502	CRUZ DE ENLACES	50.00
569200011503	TABIQUE ZW 24	10.00
569200011504	CRUZ DE ENLACES	50.00
569200011505	TABIQUE ZW 24	10.00
569200011506	CRUZ DE ENLACES	50.00
569200011507	TABIQUE ZW 24	10.00
569200011508	CRUZ DE ENLACES	50.00
569200011509	TABIQUE ZW 24	10.00
569200011510	CRUZ DE ENLACES	50.00
569200011511	TABIQUE ZW 24	10.00

CUENTA PÚBLICA 2016
Relación de Bienes Muebles que Componen el Patrimonio
(Pesos)

Código	Descripción del Bien Mueble	Valor en Libros
569200011512	CRUZ DE ENLACES	50.00
569200011513	TABIQUE ZW 24	10.00
569200011514	CRUZ DE ENLACES	50.00
569200011515	TABIQUE ZW 24	10.00
569200011516	CRUZ DE ENLACES	50.00
569200011517	TABIQUE ZW 24	10.00
569200011518	CRUZ DE ENLACES	50.00
569200011519	TABIQUE ZW 24	10.00
569200011520	CRUZ DE ENLACES	50.00
569200011521	TABIQUE ZW 24	10.00
569200011522	CRUZ DE ENLACES	50.00
569200011523	TABIQUE ZW 24	10.00
569200011524	CRUZ DE ENLACES	50.00
569200011525	TABIQUE ZW 24	10.00
569200011526	CRUZ DE ENLACES	50.00
569200011527	TABIQUE ZW 24	10.00
569200011528	CRUZ DE ENLACES	50.00
569200011529	TABIQUE ZW 24	10.00
569200011530	CRUZ DE ENLACES	50.00
569200011531	TABIQUE ZW 24	10.00
569200011532	CRUZ DE ENLACES	50.00
569200011533	TABIQUE ZW 24	10.00
569200011534	CRUZ DE ENLACES	50.00
569200011535	TABIQUE ZW 24	10.00
569200011536	CRUZ DE ENLACES	50.00
569200011537	TABIQUE ZW 24	10.00
569200011538	CRUZ DE ENLACES	50.00
569200011539	TABIQUE ZW 24	10.00
569200011540	CRUZ DE ENLACES	50.00
569200011541	TABIQUE ZW 24	10.00
569200011542	CRUZ DE ENLACES	50.00
569200011543	TABIQUE ZW 24	10.00
569200011544	CRUZ DE ENLACES	50.00
569200011545	TABIQUE ZW 24	10.00
569200011546	CRUZ DE ENLACES	50.00
569200011547	TABIQUE ZW 24	10.00
569200011548	CRUZ DE ENLACES	50.00
569200011549	TABIQUE ZW 24	10.00
569200011550	CRUZ DE ENLACES	50.00

CUENTA PÚBLICA 2016
Relación de Bienes Muebles que Componen el Patrimonio
(Pesos)

Código	Descripción del Bien Mueble	Valor en Libros
569200011551	TABIQUE ZW 24	10.00
569200011552	CRUZ DE ENLACES	50.00
569200011553	TABIQUE ZW 24	10.00
569200011554	CRUZ DE ENLACES	50.00
569200011555	TABIQUE ZW 24	10.00
569200011556	CRUZ DE ENLACES	50.00
569200011557	TABIQUE ZW 24	10.00
569200011558	CRUZ DE ENLACES	50.00
569200011559	TABIQUE ZW 24	10.00
569200011560	CRUZ DE ENLACES	50.00
569200011561	TABIQUE ZW 24	10.00
569200011562	CRUZ DE ENLACES	50.00
569200011563	TABIQUE ZW 24	10.00
569200011564	CRUZ DE ENLACES	50.00
569200011565	TABIQUE ZW 24	10.00
569200011566	CRUZ DE ENLACES	50.00
569200011567	TABIQUE ZW 24	10.00
569200011568	CRUZ DE ENLACES	50.00
569200011569	TABIQUE ZW 24	10.00
569200011570	CRUZ DE ENLACES	50.00
569200011571	TABIQUE ZW 24	10.00
569200011572	CRUZ DE ENLACES	50.00
569200011573	TABIQUE ZW 24	10.00
569200011574	CRUZ DE ENLACES	50.00
569200011575	TABIQUE ZW 24	10.00
569200011576	CRUZ DE ENLACES	50.00
569200011577	TABIQUE ZW 24	10.00
569200011578	CRUZ DE ENLACES	50.00
569200011579	TABIQUE ZW 24	10.00
569200011580	CRUZ DE ENLACES	50.00
569200011581	TABIQUE ZW 24	10.00
569200011582	CRUZ DE ENLACES	50.00
569200011583	TABIQUE ZW 24	10.00
569200011584	CRUZ DE ENLACES	50.00
569200011585	TABIQUE ZW 24	10.00
569200011586	CRUZ DE ENLACES	50.00
569200011587	TABIQUE ZW 24	10.00
569200011588	CRUZ DE ENLACES	50.00
569200011589	TABIQUE ZW 24	10.00

CUENTA PÚBLICA 2016
Relación de Bienes Muebles que Componen el Patrimonio
(Pesos)

Código	Descripción del Bien Mueble	Valor en Libros
569200011590	CRUZ DE ENLACES	50.00
569200011591	CRUZ DE ENLACES	50.00
569200011592	CRUZ DE ENLACES	50.00
569200011593	CRUZ DE ENLACES	50.00
569200011594	CRUZ DE ENLACES	50.00
569200011595	CRUZ DE ENLACES	50.00
569200011596	CRUZ DE ENLACES	50.00
569200011597	CRUZ DE ENLACES	50.00
569200011598	CRUZ DE ENLACES	50.00
569200011599	CRUZ DE ENLACES	50.00
569200011600	CRUZ DE ENLACES	50.00
569200011601	CRUZ DE ENLACES	50.00
569200011602	CRUZ DE ENLACES	50.00
569200011603	CRUZ DE ENLACES	50.00
569200011604	CRUZ DE ENLACES	50.00
569200011605	CRUZ DE ENLACES	50.00
569200011606	CRUZ DE ENLACES	50.00
569200011607	CRUZ DE ENLACES	50.00
569200011608	CRUZ DE ENLACES	50.00
569200011609	CRUZ DE ENLACES	50.00
569200011610	CRUZ DE ENLACES	50.00
569200011611	CRUZ DE ENLACES	50.00
569200011612	CRUZ DE ENLACES	50.00
569200011613	CRUZ DE ENLACES	50.00
569200011614	CRUZ DE ENLACES	50.00
569200011615	CRUZ DE ENLACES	50.00
569200011616	CRUZ DE ENLACES	50.00
569200011617	CRUZ DE ENLACES	50.00
569200011618	CRUZ DE ENLACES	50.00
569200011619	CRUZ DE ENLACES	50.00
569200011620	CRUZ DE ENLACES	50.00
569200011621	CRUZ DE ENLACES	50.00
569200011622	CRUZ DE ENLACES	50.00
569200011623	CRUZ DE ENLACES	50.00
569200011624	CRUZ DE ENLACES	50.00
569200011625	CRUZ DE ENLACES	50.00
569200011626	CRUZ DE ENLACES	50.00
569200011627	CRUZ DE ENLACES	50.00
569200011628	CRUZ DE ENLACES	50.00

CUENTA PÚBLICA 2016
Relación de Bienes Muebles que Componen el Patrimonio
(Pesos)

Código	Descripción del Bien Mueble	Valor en Libros
569200011629	CRUZ DE ENLACES	50.00
569200011630	CRUZ DE ENLACES	50.00
569200011631	CRUZ DE ENLACES	50.00
569200011632	CRUZ DE ENLACES	50.00
569200011633	CRUZ DE ENLACES	50.00
569200011634	CRUZ DE ENLACES	50.00
569200011635	CRUZ DE ENLACES	50.00
569200011636	CRUZ DE ENLACES	50.00
569200011637	CRUZ DE ENLACES	50.00
569200011638	CRUZ DE ENLACES	50.00
569200011639	CRUZ DE ENLACES	50.00
569200011640	CRUZ DE ENLACES	50.00
569200011641	CRUZ DE ENLACES	50.00
569200011642	CRUZ DE ENLACES	50.00
569200011643	CRUZ DE ENLACES	50.00
569200011644	CRUZ DE ENLACES	50.00
569200011645	CRUZ DE ENLACES	50.00
569200011646	JUEGO DE TRES AEROMETROS	50.00
569200011647	JUEGO DE TRES AEROMETROS	50.00
569200011648	JUEGO DE TRES AEROMETROS	50.00
569200011649	JUEGO DE TRES AEROMETROS	50.00
569200011650	JUEGO DE TRES AEROMETROS	50.00
569200011651	JUEGO DE TRES AEROMETROS	50.00
569200011652	JUEGO DE TRES AEROMETROS	50.00
569200011653	JUEGO DE TRES AEROMETROS	50.00
569200011654	SO37 COLUMNA COLECTORA DE AIRE	50.00
569200011655	SO37 COLUMNA COLECTORA DE AIRE	50.00
569200011656	SO37 COLUMNA COLECTORA DE AIRE	50.00
569200011657	SO37 COLUMNA COLECTORA DE AIRE	50.00
569200011658	SO37 COLUMNA COLECTORA DE AIRE	50.00
569200011659	SO37 COLUMNA COLECTORA DE AIRE	50.00
569200011660	SO37 COLUMNA COLECTORA DE AIRE	50.00
569200011661	SO37 COLUMNA COLECTORA DE AIRE	50.00
569200011662	SO38 MECANICO	50.00
569200011663	SO38 MECANICO	50.00
569200011664	SO38 MECANICO	50.00
569200011665	SO38 MECANICO	50.00
569200011666	SO38 MECANICO	50.00
569200011667	SO38 MECANICO	50.00

CUENTA PÚBLICA 2016
Relación de Bienes Muebles que Componen el Patrimonio
(Pesos)

Código	Descripción del Bien Mueble	Valor en Libros
569200011668	SO38 MECANICO	50.00
569200011669	SO38 MECANICO	50.00
569200011670	SO36 MEDIDOR DE ROTACION	2,000.00
569200011671	SO36 MEDIDOR DE ROTACION	2,000.00
569200011672	SO36 MEDIDOR DE ROTACION	2,000.00
569200011673	SO36 MEDIDOR DE ROTACION	2,000.00
569200011674	SO36 MEDIDOR DE ROTACION	2,000.00
569200011675	SO36 MEDIDOR DE ROTACION	2,000.00
569200011676	SO36 MEDIDOR DE ROTACION	2,000.00
569200011677	SO36 MEDIDOR DE ROTACION	2,000.00
569200011678	SO49 ENSAMBLE DE PIPETAS TERM.	100.00
569200011679	SO49 ENSAMBLE DE PIPETAS TERM.	100.00
569200011680	SO49 ENSAMBLE DE PIPETAS TERM.	100.00
569200011681	SO49 ENSAMBLE DE PIPETAS TERM.	100.00
569200011682	SO49 ENSAMBLE DE PIPETAS TERM.	100.00
569200011683	SO49 ENSAMBLE DE PIPETAS TERM.	100.00
569200011684	SO49 ENSAMBLE DE PIPETAS TERM.	100.00
569200011685	SO49 ENSAMBLE DE PIPETAS TERM.	100.00
569200011686	CALIBRADOR DE PLASTICO	50.00
569200011687	CALIBRADOR DE PLASTICO	50.00
569200011688	CALIBRADOR DE PLASTICO	50.00
569200011689	CALIBRADOR DE PLASTICO	50.00
569200011690	CALIBRADOR DE PLASTICO	50.00
569200011691	CALIBRADOR DE PLASTICO	50.00
569200011692	CALIBRADOR DE PLASTICO	50.00
569200011693	DINAMOMETRO DE PRESICION 100 N	5,000.00
569200011694	DINAMOMETRO DE PRESICION 100 N	5,000.00
569200011695	DINAMOMETRO DE PRESICION 100 N	5,000.00
569200011696	DINAMOMETRO DE PRESICION 100 N	5,000.00
569200011697	DINAMOMETRO DE PRESICION 100 N	5,000.00
569200011698	DINAMOMETRO DE PRESICION 100 N	5,000.00
569200011699	DINAMOMETRO DE PRESICION 100 N	5,000.00
569200011700	DINAMOMETRO 2 N	300.00
569200011701	DINAMOMETRO 2 N	300.00
569200011702	DINAMOMETRO 2 N	300.00
569200011703	DINAMOMETRO 2 N	300.00
569200011704	DINAMOMETRO 2 N	300.00
569200011705	DINAMOMETRO 2 N	300.00
569200011706	DINAMOMETRO 2 N	300.00

CUENTA PÚBLICA 2016
Relación de Bienes Muebles que Componen el Patrimonio
(Pesos)

Código	Descripción del Bien Mueble	Valor en Libros
569200011707	DINAMOMETRO 2 N	300.00
569200011708	DINAMOMETRO 2 N	300.00
569200011709	DINAMOMETRO 2 N	300.00
569200011710	DINAMOMETRO 2 N	300.00
569200011711	DINAMOMETRO 2 N	300.00
569200011712	DINAMOMETRO 2 N	300.00
569200011713	DINAMOMETRO 2 N	300.00
569200011714	DINAMOMETRO 2 N	300.00
569200011715	DINAMOMETRO 2 N	300.00
569200011716	DINAMOMETRO 2 N	300.00
569200011717	DINAMOMETRO 2 N	300.00
569200011718	DINAMOMETRO 2 N	300.00
569200011719	DINAMOMETRO 2 N	300.00
569200011720	DINAMOMETRO 2 N	300.00
569200011721	DINAMOMETRO 2 N	300.00
569200011722	DINAMOMETRO 2 N	300.00
569200011723	DINAMOMETRO 2 N	300.00
569200011724	REGLA DE MADERA L=1 M / 39 PULG.	50.00
569200011725	SO116 ACCESORIO DE FLUJO	50.00
569200011726	FILTRO DE AIRE	30.00
569200011727	FILTRO DE AIRE	30.00
569200011728	FILTRO DE AIRE	30.00
569200011729	FILTRO DE AIRE	30.00
569200011730	FILTRO DE AIRE	30.00
569200011731	FILTRO DE AIRE	30.00
569200011732	FILTRO DE AIRE	30.00
569200011733	FILTRO DE AIRE	30.00
569200011734	FILTRO DE AIRE	30.00
569200011735	FILTRO DE AIRE	30.00
569200011736	POLEA D=50 MM	50.00
569200011737	POLEA D=50 MM	50.00
569200011738	POLEA D=50 MM	50.00
569200011739	POLEA D=50 MM	50.00
569200011740	POLEA D=50 MM	50.00
569200011741	POLEA D=50 MM	50.00
569200011742	POLEA D=50 MM	50.00
569200011743	POLEA D=50 MM	50.00
569200011744	SO59 POLEA DOBLE CON BRAZO	100.00
569200011745	SO59 POLEA DOBLE CON BRAZO	100.00

CUENTA PÚBLICA 2016
Relación de Bienes Muebles que Componen el Patrimonio
(Pesos)

Código	Descripción del Bien Mueble	Valor en Libros
569200011746	SO59 POLEA DOBLE CON BRAZO	100.00
569200011747	SO59 POLEA DOBLE CON BRAZO	100.00
569200011748	SO59 POLEA DOBLE CON BRAZO	100.00
569200011749	SO59 POLEA DOBLE CON BRAZO	100.00
569200011750	SO59 POLEA DOBLE CON BRAZO	100.00
569200011751	SO59 POLEA DOBLE CON BRAZO	100.00
569200011752	SO60 POLEA CARRETE	100.00
569200011753	SO60 POLEA CARRETE	100.00
569200011754	SO60 POLEA CARRETE	100.00
569200011755	SO60 POLEA CARRETE	100.00
569200011756	SO60 POLEA CARRETE	100.00
569200011757	SO60 POLEA CARRETE	100.00
569200011758	SO60 POLEA CARRETE	100.00
569200011759	SO60 POLEA CARRETE	100.00
569200011760	SO61 PAQUETE DE ACOPLES DE EJ.	100.00
569200011761	SO62/72 POLEA DENTADA DE ALUMINIO	50.00
569200011762	SO62/72 POLEA DENTADA DE ALUMINIO	50.00
569200011763	SO62/72 POLEA DENTADA DE ALUMINIO	50.00
569200011764	SO62/72 POLEA DENTADA DE ALUMINIO	50.00
569200011765	SO62/72 POLEA DENTADA DE ALUMINIO	50.00
569200011766	SO62/72 POLEA DENTADA DE ALUMINIO	50.00
569200011767	SO62/72 POLEA DENTADA DE ALUMINIO	50.00
569200011768	SO62/72 POLEA DENTADA DE ALUMINIO	50.00
569200011769	SO104 GENERADOR DE FUNCIONES	200.00
569200011770	SO104 GENERADOR DE FUNCIONES	200.00
569200011771	SO104 GENERADOR DE FUNCIONES	200.00
569200011772	SO104 GENERADOR DE FUNCIONES	200.00
569200011773	SO100 INSTRUMENTO GRAFICADOR	100.00
569200011774	SO100 INSTRUMENTO GRAFICADOR	100.00
569200011775	SO100 INSTRUMENTO GRAFICADOR	100.00
569200011776	SO100 INSTRUMENTO GRAFICADOR	100.00
569200011777	HEMISFERIOS DE MAGDEBURGO	200.00
569200011778	HEMISFERIOS DE MAGDEBURGO	200.00
569200011779	SO23 ENSAMBLE DE FLUJO HIDRAULICO	200.00
569200011780	SO23 ENSAMBLE DE FLUJO HIDRAULICO	200.00
569200011781	SO23 ENSAMBLE DE FLUJO HIDRAULICO	200.00
569200011782	SO23 ENSAMBLE DE FLUJO HIDRAULICO	200.00
569200011783	SO23 ENSAMBLE DE FLUJO HIDRAULICO	200.00
569200011784	SO23 ENSAMBLE DE FLUJO HIDRAULICO	200.00

CUENTA PÚBLICA 2016
Relación de Bienes Muebles que Componen el Patrimonio
(Pesos)

Código	Descripción del Bien Mueble	Valor en Libros
569200011785	SO23 ENSAMBLE DE FLUJO HIDRAULICO	200.00
569200011786	SO23 ENSAMBLE DE FLUJO HIDRAULICO	200.00
569200011787	HIDROMETROS	100.00
569200011788	HIDROMETROS	100.00
569200011789	HIDROMETROS	100.00
569200011790	HIDROMETROS	100.00
569200011791	HIDROMETROS	100.00
569200011792	HIDROMETROS	100.00
569200011793	HIDROMETROS	100.00
569200011794	HIDROMETROS	100.00
569200011795	SO13 MANOMETRO	100.00
569200011796	SO13 MANOMETRO	100.00
569200011797	SO13 MANOMETRO	100.00
569200011798	SO13 MANOMETRO	100.00
569200011799	SO13 MANOMETRO	100.00
569200011800	SO13 MANOMETRO	100.00
569200011801	SO13 MANOMETRO	100.00
569200011802	SO13 MANOMETRO	100.00
569200011803	SO14 MANOMETRO	100.00
569200011804	SO14 MANOMETRO	100.00
569200011805	SO14 MANOMETRO	100.00
569200011806	SO14 MANOMETRO	100.00
569200011807	SO14 MANOMETRO	100.00
569200011808	SO14 MANOMETRO	100.00
569200011809	SO14 MANOMETRO	100.00
569200011810	SO14 MANOMETRO	100.00
569200011811	SO81/2 MANOMETRO DE TUBO BISE	100.00
569200011812	SO81/2 MANOMETRO DE TUBO BISE	100.00
569200011813	SO81/2 MANOMETRO DE TUBO BISE	100.00
569200011814	SO81/2 MANOMETRO DE TUBO BISE	100.00
569200011815	SO81/2 MANOMETRO DE TUBO BISE	100.00
569200011816	SO81/2 MANOMETRO DE TUBO BISE	100.00
569200011817	SO81/2 MANOMETRO DE TUBO BISE	100.00
569200011818	SO81/2 MANOMETRO DE TUBO BISE	100.00
569200011819	MANOMETRO TUBULAR EN "U"	100.00
569200011820	MANOMETRO TUBULAR EN "U"	100.00
569200011821	MANOMETRO TUBULAR EN "U"	100.00
569200011822	MANOMETRO TUBULAR EN "U"	100.00
569200011823	MANOMETRO TUBULAR EN "U"	100.00

CUENTA PÚBLICA 2016
Relación de Bienes Muebles que Componen el Patrimonio
(Pesos)

Código	Descripción del Bien Mueble	Valor en Libros
569200011824	MANOMETRO TUBULAR EN "U"	100.00
569200011825	MANOMETRO TUBULAR EN "U"	100.00
569200011826	SO118 MANOMETRO DE TUBO BISEL	100.00
569200011827	MANOMETRO	100.00
569200011828	MANOMETRO	100.00
569200011829	MANOMETRO	100.00
569200011830	MANOMETRO	100.00
569200011831	MANOMETRO	100.00
569200011832	MANOMETRO	100.00
569200011833	MANOMETRO	100.00
569200011834	MANOMETRO	100.00
569200011835	MANOMETRO CON FILTRO	100.00
569200011836	MANOMETRO CON FILTRO	100.00
569200011837	MANOMETRO CON FILTRO	100.00
569200011838	MANOMETRO CON FILTRO	100.00
569200011839	MANOMETRO CON FILTRO	100.00
569200011840	MANOMETRO CON FILTRO	100.00
569200011841	MANOMETRO CON FILTRO	100.00
569200011842	MANOMETRO CON FILTRO	100.00
569200011843	MULTIMETRO CA5120 DIGITAL	100.00
569200011844	MULTIMETRO CA5120 DIGITAL	100.00
569200011845	SO112 TRES CRAYONES TERMICOS	50.00
569200011846	SO123 ESTRUCTURA DE TUBOS	50.00
569200011847	OSCILOCOPIOS	1,000.00
569200011848	OSCILOCOPIOS	1,000.00
569200011849	OSCILOCOPIOS	1,000.00
569200011850	OSCILOCOPIOS	1,000.00
569200011851	CARRO CON ACCIONAM. ELECTRICO	200.00
569200011852	BLOQUES AISLADORES	100.00
569200011853	BLOQUES AISLADORES	100.00
569200011854	BLOQUES AISLADORES	100.00
569200011855	BLOQUES AISLADORES	100.00
569200011856	INDICADOR HIDRODINAMICO	200.00
569200011857	SOS111 JUEGO TRES BARRAS TERMICA	200.00
569200011858	SO71/1 TERMOPARES CON CONECTOR	150.00
569200011859	SO71/1 TERMOPARES CON CONECTOR	150.00
569200011860	SO71/1 TERMOPARES CON CONECTOR	150.00
569200011861	SO71/1 TERMOPARES CON CONECTOR	150.00
569200011862	SO71/1 TERMOPARES CON CONECTOR	150.00

CUENTA PÚBLICA 2016
Relación de Bienes Muebles que Componen el Patrimonio
(Pesos)

Código	Descripción del Bien Mueble	Valor en Libros
569200011863	SO71/1 TERMOPARES CON CONECTOR	150.00
569200011864	SO71/1 TERMOPARES CON CONECTOR	150.00
569200011865	SO71/1 TERMOPARES CON CONECTOR	150.00
569200011866	SO71/2 TERMOPARES CON CONECTOR	150.00
569200011867	SO71/2 TERMOPARES CON CONECTOR	150.00
569200011868	SO71/2 TERMOPARES CON CONECTOR	150.00
569200011869	SO71/2 TERMOPARES CON CONECTOR	150.00
569200011870	SO71/2 TERMOPARES CON CONECTOR	150.00
569200011871	SO71/2 TERMOPARES CON CONECTOR	150.00
569200011872	SO71/2 TERMOPARES CON CONECTOR	150.00
569200011873	SO71/2 TERMOPARES CON CONECTOR	150.00
569200011874	BOTES TERMICOS DE 2 LITROS	50.00
569200011875	BOTES TERMICOS DE 2 LITROS	50.00
569200011876	BOTES TERMICOS DE 2 LITROS	50.00
569200011877	BOTES TERMICOS DE 2 LITROS	50.00
569200011878	BOTES TERMICOS DE 2 LITROS	50.00
569200011879	VASO PLASTICO 1000 ML	20.00
569200011880	VASO PLASTICO 1000 ML	20.00
569200011881	VASO PLASTICO 1000 ML	20.00
569200011882	VASO PLASTICO 1000 ML	20.00
569200011883	VASO PLASTICO 1000 ML	20.00
569200011884	VASO PLASTICO 1000 ML	20.00
569200011885	VASO PLASTICO 1000 ML	20.00
569200011886	VASO PLASTICO 1000 ML	20.00
569200011887	VASO PLASTICO 600 ML	20.00
569200011888	VASO PLASTICO 600 ML	20.00
569200011889	VASO PLASTICO 600 ML	20.00
569200011890	VASO PLASTICO 600 ML	20.00
569200011891	VASO PLASTICO 600 ML	20.00
569200011892	VASO PLASTICO 600 ML	20.00
569200011893	VASO PLASTICO 600 ML	20.00
569200011894	VASO PLASTICO 600 ML	20.00
569200011895	VASO 400 ML BAJO PYREX	50.00
569200011896	VASO 400 ML BAJO PYREX	50.00
569200011897	VASO 400 ML BAJO PYREX	50.00
569200011898	VASO 400 ML BAJO PYREX	50.00
569200011899	VASO 400 ML BAJO PYREX	50.00
569200011900	VASO 400 ML BAJO PYREX	50.00
569200011901	VASO 400 ML BAJO PYREX	50.00

CUENTA PÚBLICA 2016
Relación de Bienes Muebles que Componen el Patrimonio
(Pesos)

Código	Descripción del Bien Mueble	Valor en Libros
569200011902	VASO 400 ML BAJO PYREX	50.00
569200011903	MORDAZA DE MESA SENCILLA	100.00
569200011904	MORDAZA DE MESA SENCILLA	100.00
569200011905	MORDAZA DE MESA SENCILLA	100.00
569200011906	MORDAZA DE MESA SENCILLA	100.00
569200011907	MORDAZA DE MESA SENCILLA	100.00
569200011908	MORDAZA DE MESA SENCILLA	100.00
569200011909	MORDAZA DE MESA SENCILLA	100.00
569200011910	MORDAZA DE MESA SENCILLA	100.00
569200011911	MESAS DE LABORATORIO COLOR GRIS CON CELDILLAS Y 2 PUERTAS	3,000.00
569200011912	MESAS DE LABORATORIO COLOR GRIS CON CELDILLAS Y 2 PUERTAS	3,000.00
569200011913	MESAS DE LABORATORIO COLOR GRIS CON CELDILLAS Y 2 PUERTAS	3,000.00
569200011914	MESAS DE LABORATORIO COLOR GRIS CON CELDILLAS Y 2 PUERTAS	3,000.00
569200011915	MESAS DE LABORATORIO COLOR GRIS CON CELDILLAS Y 2 PUERTAS	3,000.00
569200011916	MESAS DE LABORATORIO COLOR GRIS CON CELDILLAS Y 2 PUERTAS	3,000.00
569200011917	MESAS DE LABORATORIO COLOR GRIS CON CELDILLAS Y 2 PUERTAS	3,000.00
569200011918	MESAS DE LABORATORIO COLOR GRIS CON CELDILLAS Y 2 PUERTAS	3,000.00
569200011919	SO15 MONTACARGA	2,000.00
569200011920	SO15 MONTACARGA	2,000.00
569200011921	SO15 MONTACARGA	2,000.00
569200011922	SO15 MONTACARGA	2,000.00
569200011923	SO15 MONTACARGA	2,000.00
569200011924	SO15 MONTACARGA	2,000.00
569200011925	SO15 MONTACARGA	2,000.00
569200011926	SO15 MONTACARGA	2,000.00
569200011927	MALACATES	1,000.00
569200011928	MALACATES	1,000.00
569200011929	MALACATES	1,000.00
569200011930	MALACATES	1,000.00
569200011931	SO76 TRAMPA TUBULAR EN U	100.00
569200011932	CALIBRADOR DE PLASTICO	50.00
569200011933	CRONOMETRO	100.00
569200011934	BRAZO COMPLETO DEL HOMBRO HASTA LA MANO P/PRAC. DE INYECC.	5,175.00
569200011935	BRAZO COMPLETO DEL HOMBRO HASTA LA MANO P/PRAC. DE INYECC.	5,175.00
569200011936	BRAZO COMPLETO DEL HOMBRO HASTA LA MANO P/PRAC. DE INYECC.	5,175.00
569200011937	TRAMPA DE HUMEDAD RECIBIDOR Y DESTILACION GRAVEDAD 5 MM	3,542.00
569200011938	TRAMPA DE HUMEDAD RECIBIDOR Y DESTILACION GRAVEDAD 5 MM	3,542.00
569200011939	ALCOHOLIMETRO GAY LUSSAC	200.00
569200011940	PETRI DE VIDRIO	50.00

CUENTA PÚBLICA 2016
Relación de Bienes Muebles que Componen el Patrimonio
(Pesos)

Código	Descripción del Bien Mueble	Valor en Libros
569200011941	PETRI DE VIDRIO	50.00
569200011942	MARMITA DE VOLTEO 60 LTS.CAP.TOTAL	149,286.00
569200011943	DESCREMADORA	27,025.00
569200011944	DESPULPADOR DE FRUTAS	93,564.00
569200011945	EMBUTIDORA MANUAL	17,343.00
569200011946	EMBUTIDORA MANUAL	17,343.00
569200011947	CANASTILLA DE ACERO PARA MARMITA	38,054.00
569200011948	VISCOSIMETRO DE SSAYBOLT	153,918.00
569200011949	ADITAMENTO PARA FLEXION DE VIGAS III-12	6,271.00
569200011950	MOLDE PARA JAMON DE 5 A 10 KGS. ACERO INOXIDABLE - 304	2,473.00
569200011951	MOLDE PARA JAMON DE 5 A 10 KGS. ACERO INOXIDABLE - 304	2,473.00
569200011952	MOLDE PARA JAMON DE 5 A 10 KGS. ACERO INOXIDABLE - 304	2,473.00
569200011953	MOLDE PARA JAMON DE 5 A 10 KGS. ACERO INOXIDABLE - 304	2,473.00
569200011954	HOMOGENIZADOR ELECT. P/LECHE	150,965.00
569200011955	HOMOGENIZADOR ELECT. P/LECHE	150,965.00
569200011956	LACTO SUDICIOMETRO	9,133.00
569200011957	CONTADOR DE COLONIAS	10,155.00
569200011958	EQUIPO DE SOXHLET	2,655.00
569200011959	EXTINGUIDOR GAS HALON DE 6KG	350.00
569200011960	ADITAMENTO PARA FLEXION DE VIGAS FII-12	6,271.00
569200011961	EQUIPO PARA EQUIVALENTE DE ARENA FII-94	2,910.00
569200011962	EQUIPO DE NIVEL	61,998.00
569200011963	CONOS DE SEDIMENTACION IMHOOF	9,466.00
569200011964	CONOS DE SEDIMENTACION IMHOOF	8,160.00
569200011965	CONOS DE SEDIMENTACION IMHOOF	8,160.00
569200011966	CONOS DE SEDIMENTACION IMHOOF	8,160.00
569200011967	RIÑON DE ACERO INOXIDABLE	1,000.00
569200011968	RIÑON DE ACERO INOXIDABLE	1,000.00
569200011969	ESPECTROFOTOMETRO	31,186.00
569200011970	EQUIPO DIGESTOR Y DESTILADOR KJELDAHL DE 6 PLAZAS	96,431.00
569200011971	ADITAMENTO PARA VIGAS	5,999.00
569200011972	ADITAMENTO PARA VIGAS	5,999.00
569200011973	PHMETRO ESCOLAR CON ELECTRODO	3,450.00
569200011974	EQUIPO DE NIVEL	13,475.00
569200011975	EQUIPO DE NIVEL	13,475.00
569200011976	NEVERA GRANDE DE PLASTICO	150.00
569200011977	PIZARRON DE CORCHO DE 60X90	100.00
569200011978	PIZARRON DE CORCHO DE 60X90	100.00
569200011979	PIZARRON DE CORCHO DE 60X90	100.00

CUENTA PÚBLICA 2016
Relación de Bienes Muebles que Componen el Patrimonio
(Pesos)

Código	Descripción del Bien Mueble	Valor en Libros
569200011980	CAUTIN DE SOLDADURA	50.00
569200011981	PIZARRON DE CORCHO DE 60X90	100.00
569200011982	AULA MILENIO	239,175.00
569200011983	PINZA DE CAMPO 13 CM	50.00
569200011984	PINZA DE CAMPO 13 CM	50.00
569200011985	PINZA DE CAMPO 13 CM	50.00
569200011986	PINZA DE CAMPO 13 CM	50.00
569200011987	PINZA DE CAMPO 13 CM	50.00
569200011988	PINZA DE CAMPO 13 CM	50.00
569200011989	PINZA DE CAMPO 13 CM	50.00
569200011990	PINZA DE CAMPO 13 CM	50.00
569200011991	LAVABO PARA CIRUJANO	4,780.00
569200011992	LAVABO PARA CIRUJANO	4,780.00
569200011993	MATRAZ KJEHDAL DE 800 ML.	100.00
569200011994	MATRAZ KJEHDAL DE 800 ML.	100.00
569200011995	MATRAZ KJEHDAL DE 800 ML.	100.00
569200011996	MATRAZ KJEHDAL DE 800 ML.	100.00
569200011997	MATRAZ KJEHDAL DE 800 ML.	100.00
569200011998	MATRAZ KJEHDAL DE 800 ML.	100.00
569200011999	MATRAZ KJEHDAL DE 800 ML.	100.00
569200012000	MATRAZ KJEHDAL DE 800 ML.	100.00
569200012001	MATRAZ KJEHDAL DE 800 ML.	100.00
569200012002	MATRAZ KJEHDAL DE 800 ML.	100.00
569200012003	MATRAZ KJEHDAL DE 800 ML.	100.00
569200012004	MATRAZ KJEHDAL DE 800 ML.	100.00
569200012005	MATRAZ KJEHDAL DE 800 ML.	100.00
569200012006	MATRAZ KJEHDAL DE 800 ML.	100.00
569200012007	MATRAZ KJEHDAL DE 800 ML.	100.00
569200012008	EQUIPO MICROTOMO ROTATORIO	78,705.00
569200012009	EQUIPO REFRACTOMETRO DE ABBE	67,663.00
569200012010	PIZARRON DE CORCHO	100.00
569200012011	PIZARRON DE CORCHO	100.00
569200012012	PIZARRON DE CORCHO PEQUEÑOS	100.00
569200012013	PIZARRON DE CORCHO PEQUEÑOS	100.00
569200012014	TAJADOR ELECTRICO	50.00
569200012015	TAJADOR ELECTRICO BOSTITCH	50.00
569200012016	CAMARA DE VIDEO DIGITAL 8 HANDYCAM	500.00
569200012017	LAMPARA DE EMERGENCIA	100.00
569200012018	LAMPARA DE EMERGENCIA	100.00

CUENTA PÚBLICA 2016
Relación de Bienes Muebles que Componen el Patrimonio
(Pesos)

Código	Descripción del Bien Mueble	Valor en Libros
569200012019	TINA DE ACERO INOXIDABLE CAPACIDAD 100 LTOS.	9,600.00
569200012020	MULTIMETRO ANALOGICO	400.00
569200012021	MULTIMETRO ANALOGICO	400.00
569200012022	MULTIMETRO ANALOGICO	400.00
569200012023	MULTIMETRO ANALOGICO	400.00
569200012024	MULTIMETRO ANALOGICO	400.00
569200012025	MULTIMETRO ANALOGICO	400.00
569200012026	MULTIMETRO ANALOGICO	400.00
569200012027	MULTIMETRO ANALOGICO	400.00
569200012028	MULTIMETRO ANALOGICO	400.00
569200012029	MULTIMETRO ANALOGICO	400.00
569200012030	MULTIMETRO ANALOGICO	400.00
569200012031	MULTIMETRO ANALOGICO	400.00
569200012032	MULTIMETRO ANALOGICO	400.00
569200012033	MULTIMETRO ANALOGICO	400.00
569200012034	MULTIMETRO ANALOGICO	400.00
569200012035	MULTIMETRO ANALOGICO	400.00
569200012036	MULTIMETRO ANALOGICO	400.00
569200012037	MULTIMETRO ANALOGICO	400.00
569200012038	MATRAZ DE DESTILACION DOBLE BOCA	100.00
569200012039	MATRAZ DE DESTILACION	100.00
569200012040	MATRAZ DE DESTILACION DE FONDO PLANO DOBLE BOCA ESMERIDADO	100.00
569200012041	JUEGO DE CORTATUBO Y AVELLANADOR	400.00
569200012042	PAR DE GUANTES	50.00
569200012043	PAR DE GUANTES	50.00
569200012044	JGO DE ESCUADRAS	100.00
569200012045	JGO DE ESCUADRAS	100.00
569200012046	PINZAS PARA BURETAS	100.00
569200012047	CAJA DE DINERO	100.00
569200012048	CHAROLA PAPELERA DOBLE	200.00
569200012049	PIZARRON DE CORCHO	100.00
569200012050	PIZARRON DE CORCHO	100.00
569200012051	PIZARRON DE CORCHO	100.00
569200012052	FOLIADOR MACHINE	50.00
569200012053	EXTINGUIDOR	2,430.00
569200012054	CAMARA PARA MICROSCOPIO	12,075.00
569200012055	MARTILLO DE FILO	200.00
569200012056	LLANA	250.00
569200012057	CASCO	150.00

CUENTA PÚBLICA 2016
Relación de Bienes Muebles que Componen el Patrimonio
(Pesos)

Código	Descripción del Bien Mueble	Valor en Libros
569200012058	MACHETE	100.00
569200012059	GUANTES	100.00
569200012060	HACHA	250.00
569200012061	PALA CUADRADA	100.00
569200012062	PALA CUADRADA	100.00
569200012063	PALA CUADRADA	100.00
569200012064	PALA CUADRADA	100.00
569200012065	PALA CUADRADA	100.00
569200012066	EXTRACTOR DE JUGOS DE ACERO INOXIDABLE	23,575.00
569200012067	REBANADORA ELECTRICA	7,360.00
569200012068	BICICLETA DE EJERCICIO ESTATICA	3,450.00
569200012069	BARRAS PARALELAS P/ADULTO	7,935.00
569200012070	JGO DE POLEAS DE 2 DISCOS DE .50 KG.	2,944.00
569200012071	EXTINGUIDOR DE GAS CO2 DE 6KGS	2,400.00
569200012072	EQUIPO BASICO PARA PRACTICAS DE TIPO MICROESCALA	6,960.00
569200012073	LAMPARA CHICOTE PANTALLA CHICA	50.00
569200012074	LAMPARA CHICOTE PANTALLA CHICA	50.00
569200012075	COJIN DE HERRADURA DE GEL DE SILICONA(NARANJA)	50.00
569200012076	COJIN DE HERRADURA DE GEL DE SILICONA(NARANJA)	50.00
569200012077	COJIN DE HERRADURA DE GEL DE SILICONA(NARANJA)	50.00
569200012078	COJIN DE HERRADURA DE GEL DE SILICONA(NARANJA)	50.00
569200012079	MESA CENTRAL PARA LABORATORIO	4,200.00
569200012080	MESA CENTRAL PARA LABORATORIO	4,200.00
569200012081	MESA CENTRAL PARA LABORATORIO	4,200.00
569200012082	MESA CENTRAL PARA LABORATORIO	4,200.00
569200012083	MESA CENTRAL PARA LABORATORIO	4,200.00
569200012084	MESA CENTRAL PARA LABORATORIO	4,200.00
569200012085	EXTINGUIDOR DE GAS CO2 DE 6KGS	2,400.00
569200012086	EQUIPO BASICO PARA PRACTICAS DE TIPO MICROESCALA	6,960.00
569200012087	EQUIPO BASICO PARA PRACTICAS DE TIPO MICROESCALA	6,960.00
569200012088	EQUIPO BASICO PARA PRACTICAS DE TIPO MICROESCALA	6,960.00
569200012089	EQUIPO BASICO PARA PRACTICAS DE TIPO MICROESCALA	6,960.00
569200012090	EQUIPO BASICO PARA PRACTICAS DE TIPO MICROESCALA	6,960.00
569200012091	EQUIPO BASICO PARA PRACTICAS DE TIPO MICROESCALA	6,960.00
569200012092	EQUIPO BASICO PARA PRACTICAS DE TIPO MICROESCALA	6,960.00
569200012093	EQUIPO BASICO PARA PRACTICAS DE TIPO MICROESCALA	6,960.00
569200012094	EQUIPO BASICO PARA PRACTICAS DE TIPO MICROESCALA	6,960.00
569200012095	EQUIPO BASICO PARA PRACTICAS DE TIPO MICROESCALA	6,960.00
569200012096	EQUIPO BASICO PARA PRACTICAS DE TIPO MICROESCALA	6,960.00

CUENTA PÚBLICA 2016
Relación de Bienes Muebles que Componen el Patrimonio
(Pesos)

Código	Descripción del Bien Mueble	Valor en Libros
569200012097	EQUIPO BASICO PARA PRACTICAS DE TIPO MICROESCALA	6,960.00
569200012098	EQUIPO BASICO PARA PRACTICAS DE TIPO MICROESCALA	6,960.00
569200012099	EQUIPO BASICO PARA PRACTICAS DE TIPO MICROESCALA	6,960.00
569200012100	EQUIPO BASICO PARA PRACTICAS DE TIPO MICROESCALA	6,960.00
569200012101	EQUIPO BASICO PARA PRACTICAS DE TIPO MICROESCALA	6,960.00
569200012102	EQUIPO BASICO PARA PRACTICAS DE TIPO MICROESCALA	6,960.00
569200012103	EQUIPO BASICO PARA PRACTICAS DE TIPO MICROESCALA	6,960.00
569200012104	EQUIPO BASICO PARA PRACTICAS DE TIPO MICROESCALA	6,960.00
569200012105	EQUIPO BASICO PARA PRACTICAS DE TIPO MICROESCALA	6,960.00
569200012106	EQUIPO BASICO PARA PRACTICAS DE TIPO MICROESCALA	6,960.00
569200012107	EQUIPO BASICO PARA PRACTICAS DE TIPO MICROESCALA	6,960.00
569200012108	CAMARA PARA MICROSCOPIO	11,713.00
569200012109	CAMARA PARA MICROSCOPIO	11,713.00
569200012110	BOMBA DE VACIO	4,656.00
569200012111	EXTINGUIDOR DE GAS CO2 DE 6 KGS	2,400.00
569200012112	EQUIPO BASICO PARA PRACTICAS DE TIPO	6,960.00
569200012113	EQUIPO BASICO PARA PRACTICAS DE TIPO	6,960.00
569200012114	EQUIPO BASICO PARA PRACTICAS DE TIPO	6,960.00
569200012115	EQUIPO BASICO PARA PRACTICAS DE TIPO	6,960.00
569200012116	EQUIPO BASICO PARA PRACTICAS DE TIPO	6,960.00
569200012117	EQUIPO BASICO PARA PRACTICAS DE TIPO	6,960.00
569200012118	EQUIPO BASICO PARA PRACTICAS DE TIPO	6,960.00
569200012119	EQUIPO BASICO PARA PRACTICAS DE TIPO	6,960.00
569200012120	EQUIPO BASICO PARA PRACTICAS DE TIPO	6,960.00
569200012121	EQUIPO BASICO PARA PRACTICAS DE TIPO	6,960.00
569200012122	EQUIPO BASICO PARA PRACTICAS DE TIPO	6,960.00
569200012123	EQUIPO BASICO PARA PRACTICAS DE TIPO	6,960.00
569200012124	EQUIPO BASICO PARA PRACTICAS DE TIPO	6,960.00
569200012125	EQUIPO BASICO PARA PRACTICAS DE TIPO	6,960.00
569200012126	EQUIPO BASICO PARA PRACTICAS DE TIPO	6,960.00
569200012127	EQUIPO BASICO PARA PRACTICAS DE TIPO	6,960.00
569200012128	EQUIPO BASICO PARA PRACTICAS DE TIPO	6,960.00
569200012129	EQUIPO BASICO PARA PRACTICAS DE TIPO	6,960.00
569200012130	EQUIPO BASICO PARA PRACTICAS DE TIPO	6,960.00
569200012131	EQUIPO BASICO PARA PRACTICAS DE TIPO	6,960.00
569200012132	EQUIPO BASICO PARA PRACTICAS DE TIPO	6,960.00
569200012133	EXTRACTOR DE JUGOS DE ACERO INOXIDABLE	17,135.00
569200012134	OLLA DE PRESION EXPRESS DE 12 LTOS.	500.00
569200012135	OLLA DE PRESION EXPRESS DE 12 LTOS.	500.00

CUENTA PÚBLICA 2016
Relación de Bienes Muebles que Componen el Patrimonio
(Pesos)

Código	Descripción del Bien Mueble	Valor en Libros
569200012136	CUCHILLO DE 229MM REBANADOR	100.00
569200012137	CUCHILLO DE 229MM REBANADOR	100.00
569200012138	CUCHILLO DE 229MM REBANADOR	100.00
569200012139	CUCHILLO DE 229MM REBANADOR	100.00
569200012140	CUCHILLO DE 229MM REBANADOR	100.00
569200012141	CUCHILLO DE 229MM REBANADOR	100.00
569200012142	CUCHILLO DE 229MM REBANADOR	100.00
569200012143	CUCHILLO DE 229MM REBANADOR	100.00
569200012144	CUCHILLO DE 229MM REBANADOR	100.00
569200012145	CUCHILLO DE 229MM REBANADOR	100.00
569200012146	CUCHILLO DE 229MM REBANADOR	100.00
569200012147	CUCHILLO DE 229MM REBANADOR	100.00
569200012148	CUCHILLO DE 229MM REBANADOR	100.00
569200012149	CUCHILLO DE 229MM REBANADOR	100.00
569200012150	CUCHILLO DE 229MM REBANADOR	100.00
569200012151	CUCHILLO DE 229MM REBANADOR	100.00
569200012152	CUCHILLO DE 229MM REBANADOR	100.00
569200012153	CUCHILLO DE 229MM REBANADOR	100.00
569200012154	CUCHILLO DE 229MM REBANADOR	100.00
569200012155	CUCHILLO DE 229MM REBANADOR	100.00
569200012156	CUCHILLO DE 229MM REBANADOR	100.00
569200012157	CUCHILLO DE 229MM REBANADOR	100.00
569200012158	CUCHILLO DE 229MM REBANADOR	100.00
569200012159	CUCHILLO DE 229MM REBANADOR	100.00
569200012160	CUCHILLO DE 229MM REBANADOR	100.00
569200012161	CUCHILLO DE 229MM REBANADOR	100.00
569200012162	CUCHILLO DE 229MM REBANADOR	100.00
569200012163	CUCHILLO DE 229MM REBANADOR	100.00
569200012164	CUCHILLO DE 229MM REBANADOR	100.00
569200012165	CUCHILLO DE 229MM REBANADOR	100.00
569200012166	CUCHILLO DE 229MM REBANADOR	100.00
569200012167	CUCHILLO DE 229MM REBANADOR	100.00
569200012168	CUCHILLO SIERRA MANGO DE PLASTICO	100.00
569200012169	CUCHILLO SIERRA MANGO DE PLASTICO	100.00
569200012170	CUCHILLO SIERRA MANGO DE PLASTICO	100.00
569200012171	CUCHILLO SIERRA MANGO DE PLASTICO	100.00
569200012172	CUCHILLO SIERRA MANGO DE PLASTICO	100.00
569200012173	CUCHILLO SIERRA MANGO DE PLASTICO	100.00
569200012174	CUCHILLO SIERRA MANGO DE PLASTICO	100.00

CUENTA PÚBLICA 2016
Relación de Bienes Muebles que Componen el Patrimonio
(Pesos)

Código	Descripción del Bien Mueble	Valor en Libros
569200012175	CUCHILLO SIERRA MANGO DE PLASTICO	100.00
569200012176	CUCHILLO SIERRA MANGO DE PLASTICO	100.00
569200012177	CUCHILLO SIERRA MANGO DE PLASTICO	100.00
569200012178	CUCHILLO SIERRA MANGO DE PLASTICO	100.00
569200012179	CUCHILLO SIERRA MANGO DE PLASTICO	100.00
569200012180	CUCHILLO SIERRA MANGO DE PLASTICO	100.00
569200012181	CUCHILLO SIERRA MANGO DE PLASTICO	100.00
569200012182	CUCHILLO SIERRA MANGO DE PLASTICO	100.00
569200012183	CUCHILLO SIERRA MANGO DE PLASTICO	100.00
569200012184	CUCHILLO SIERRA MANGO DE PLASTICO	100.00
569200012185	CUCHILLO SIERRA MANGO DE PLASTICO	100.00
569200012186	CUCHILLO SIERRA MANGO DE PLASTICO	100.00
569200012187	CUCHILLO SIERRA MANGO DE PLASTICO	100.00
569200012188	CUCHILLO SIERRA MANGO DE PLASTICO	100.00
569200012189	CUCHILLO SIERRA MANGO DE PLASTICO	100.00
569200012190	CUCHILLO SIERRA MANGO DE PLASTICO	100.00
569200012191	CUCHILLO SIERRA MANGO DE PLASTICO	100.00
569200012192	CUCHILLO SIERRA MANGO DE PLASTICO	100.00
569200012193	CUCHILLO SIERRA MANGO DE PLASTICO	100.00
569200012194	CUCHILLO SIERRA MANGO DE PLASTICO	100.00
569200012195	CUCHILLO SIERRA MANGO DE PLASTICO	100.00
569200012196	CUCHILLO SIERRA MANGO DE PLASTICO	100.00
569200012197	CUCHILLO SIERRA MANGO DE PLASTICO	100.00
569200012198	CUCHILLO SIERRA MANGO DE PLASTICO	100.00
569200012199	CUCHILLO SIERRA MANGO DE PLASTICO	100.00
569200012200	CUCHILLO SIERRA MANGO DE PLASTICO	100.00
569200012201	CUCHILLO SIERRA MANGO DE PLASTICO	100.00
569200012202	CUCHILLO SIERRA MANGO DE PLASTICO	100.00
569200012203	CUCHILLO SIERRA MANGO DE PLASTICO	100.00
569200012204	CUCHILLO SIERRA MANGO DE PLASTICO	100.00
569200012205	CUCHILLO SIERRA MANGO DE PLASTICO	100.00
569200012206	CUCHILLO SIERRA MANGO DE PLASTICO	100.00
569200012207	CUCHILLO SIERRA MANGO DE PLASTICO	100.00
569200012208	CUCHILLO SIERRA MANGO DE PLASTICO	100.00
569200012209	CUCHILLO SIERRA MANGO DE PLASTICO	100.00
569200012210	CUCHILLO SIERRA MANGO DE PLASTICO	100.00
569200012211	CUCHILLO SIERRA MANGO DE PLASTICO	100.00
569200012212	CUCHILLO SIERRA MANGO DE PLASTICO	100.00
569200012213	CUCHILLO SIERRA MANGO DE PLASTICO	100.00

CUENTA PÚBLICA 2016
Relación de Bienes Muebles que Componen el Patrimonio
(Pesos)

Código	Descripción del Bien Mueble	Valor en Libros
569200012214	CUCHILLO SIERRA MANGO DE PLASTICO	100.00
569200012215	CUCHILLO SIERRA MANGO DE PLASTICO	100.00
569200012216	CUCHILLO SIERRA MANGO DE PLASTICO	100.00
569200012217	CUCHILLO SIERRA MANGO DE PLASTICO	100.00
569200012218	CUCHILLO SIERRA MANGO DE PLASTICO	100.00
569200012219	CUCHILLO SIERRA MANGO DE PLASTICO	100.00
569200012220	CUCHILLO SIERRA MANGO DE PLASTICO	100.00
569200012221	CUCHILLO SIERRA MANGO DE PLASTICO	100.00
569200012222	CUCHILLO SIERRA MANGO DE PLASTICO	100.00
569200012223	CUCHILLO SIERRA MANGO DE PLASTICO	100.00
569200012224	CUCHILLO SIERRA MANGO DE PLASTICO	100.00
569200012225	CUCHILLO SIERRA MANGO DE PLASTICO	100.00
569200012226	CUCHILLO SIERRA MANGO DE PLASTICO	100.00
569200012227	CUCHILLO SIERRA MANGO DE PLASTICO	100.00
569200012228	CUCHILLO SIERRA MANGO DE PLASTICO	100.00
569200012229	CUCHILLO SIERRA MANGO DE PLASTICO	100.00
569200012230	CUCHILLO SIERRA MANGO DE PLASTICO	100.00
569200012231	CUCHILLO SIERRA MANGO DE PLASTICO	100.00
569200012232	CUCHILLO SIERRA MANGO DE PLASTICO	100.00
569200012233	CUCHILLO SIERRA MANGO DE PLASTICO	100.00
569200012234	CUCHILLO SIERRA MANGO DE PLASTICO	100.00
569200012235	CUCHILLO SIERRA MANGO DE PLASTICO	100.00
569200012236	CUCHILLO SIERRA MANGO DE PLASTICO	100.00
569200012237	CUCHILLO SIERRA MANGO DE PLASTICO	100.00
569200012238	CUCHILLO SIERRA MANGO DE PLASTICO	100.00
569200012239	CUCHILLO SIERRA MANGO DE PLASTICO	100.00
569200012240	CUCHILLO SIERRA MANGO DE PLASTICO	100.00
569200012241	CUCHILLO SIERRA MANGO DE PLASTICO	100.00
569200012242	CUCHILLO SIERRA MANGO DE PLASTICO	100.00
569200012243	CUCHILLO SIERRA MANGO DE PLASTICO	100.00
569200012244	CUCHILLO SIERRA MANGO DE PLASTICO	100.00
569200012245	CUCHILLO SIERRA MANGO DE PLASTICO	100.00
569200012246	CUCHILLO SIERRA MANGO DE PLASTICO	100.00
569200012247	CUCHILLO SIERRA MANGO DE PLASTICO	100.00
569200012248	CUCHILLO SIERRA MANGO DE PLASTICO	100.00
569200012249	CUCHILLO SIERRA MANGO DE PLASTICO	100.00
569200012250	CUCHILLO SIERRA MANGO DE PLASTICO	100.00
569200012251	CUCHILLO SIERRA MANGO DE PLASTICO	100.00
569200012252	CUCHILLO SIERRA MANGO DE PLASTICO	100.00

CUENTA PÚBLICA 2016
Relación de Bienes Muebles que Componen el Patrimonio
(Pesos)

Código	Descripción del Bien Mueble	Valor en Libros
569200012253	CUCHILLO SIERRA MANGO DE PLASTICO	100.00
569200012254	CUCHILLO SIERRA MANGO DE PLASTICO	100.00
569200012255	CUCHILLO SIERRA MANGO DE PLASTICO	100.00
569200012256	CUCHILLO SIERRA MANGO DE PLASTICO	100.00
569200012257	CUCHILLO SIERRA MANGO DE PLASTICO	100.00
569200012258	CUCHILLO SIERRA MANGO DE PLASTICO	100.00
569200012259	CUCHILLO SIERRA MANGO DE PLASTICO	100.00
569200012260	CUCHILLO SIERRA MANGO DE PLASTICO	100.00
569200012261	CUCHILLO SIERRA MANGO DE PLASTICO	100.00
569200012262	CUCHILLO SIERRA MANGO DE PLASTICO	100.00
569200012263	CUCHILLO SIERRA MANGO DE PLASTICO	100.00
569200012264	CUCHILLO SIERRA MANGO DE PLASTICO	100.00
569200012265	CUCHILLO SIERRA MANGO DE PLASTICO	100.00
569200012266	CUCHILLO SIERRA MANGO DE PLASTICO	100.00
569200012267	CUCHILLO SIERRA MANGO DE PLASTICO	100.00
569200012268	CUCHILLO SIERRA MANGO DE PLASTICO	100.00
569200012269	CUCHILLO SIERRA MANGO DE PLASTICO	100.00
569200012270	CUCHILLO SIERRA MANGO DE PLASTICO	100.00
569200012271	CUCHILLO SIERRA MANGO DE PLASTICO	100.00
569200012272	CUCHILLO SIERRA MANGO DE PLASTICO	100.00
569200012273	CUCHILLO SIERRA MANGO DE PLASTICO	100.00
569200012274	CUCHILLO SIERRA MANGO DE PLASTICO	100.00
569200012275	CUCHILLO SIERRA MANGO DE PLASTICO	100.00
569200012276	CUCHILLO SIERRA MANGO DE PLASTICO	100.00
569200012277	CUCHILLO SIERRA MANGO DE PLASTICO	100.00
569200012278	CUCHILLO SIERRA MANGO DE PLASTICO	100.00
569200012279	CUCHILLO SIERRA MANGO DE PLASTICO	100.00
569200012280	CUCHILLO SIERRA MANGO DE PLASTICO	100.00
569200012281	CUCHILLO SIERRA MANGO DE PLASTICO	100.00
569200012282	CUCHILLO SIERRA MANGO DE PLASTICO	100.00
569200012283	CUCHILLO SIERRA MANGO DE PLASTICO	100.00
569200012284	CUCHILLO SIERRA MANGO DE PLASTICO	100.00
569200012285	CUCHILLO SIERRA MANGO DE PLASTICO	100.00
569200012286	CUCHILLO SIERRA MANGO DE PLASTICO	100.00
569200012287	CUCHILLO SIERRA MANGO DE PLASTICO	100.00
569200012288	CUCHILLO SIERRA MANGO DE PLASTICO	100.00
569200012289	CUCHILLO SIERRA MANGO DE PLASTICO	100.00
569200012290	CUCHILLO SIERRA MANGO DE PLASTICO	100.00
569200012291	CUCHILLO SIERRA MANGO DE PLASTICO	100.00

CUENTA PÚBLICA 2016
Relación de Bienes Muebles que Componen el Patrimonio
(Pesos)

Código	Descripción del Bien Mueble	Valor en Libros
569200012292	CUCHILLO SIERRA MANGO DE PLASTICO	100.00
569200012293	CUCHILLO SIERRA MANGO DE PLASTICO	100.00
569200012294	CUCHILLO SIERRA MANGO DE PLASTICO	100.00
569200012295	CUCHILLO SIERRA MANGO DE PLASTICO	100.00
569200012296	CUCHILLO CHEF DE 20 CM.	100.00
569200012297	JUEGO DE CUCHILLOS DE ACERO INOX.(6 PIEZAS:CHEF,PANERO,FILETERO,MONDAD	400.00
569200012298	JUEGO DE CUCHILLOS DE ACERO INOX.(6 PIEZAS:CHEF,PANERO,FILETERO,MONDAD	400.00
569200012299	VALVAS	100.00
569200012300	VALVAS	100.00
569200012301	ESTACION 1 DE TRABAJO DE DISTRIBUCION	48,468.00
569200012302	ESTACION 2 DE TRABAJO DE VERIFICACION	117,926.00
569200012303	ESTACION 4 DE PROCESO	148,350.00
569200012304	ESTACION 1 DE TRABAJO DE DISTRIBUCION	48,468.00
569200012305	ESTACION 2 DE TRABAJO DE VERIFICACION	117,926.00
569200012306	ESTACION 4 DE PROCESO	148,350.00
569200012307	ESTACION 1 DE TRABAJO DE DISTRIBUCION	48,468.00
569200012308	ESTACION 2 DE TRABAJO DE VERIFICACION	117,926.00
569200012309	ESTACION 4 DE PROCESO	148,350.00
569200012310	ESTACION 5 DE TRABAJO CON ROBOT	489,534.00
569200012311	ESTACION 6 DE TRABAJO CON CLASIFICACION FINAL	81,969.00
569200012312	ESTACION 7 DE PRENSA HIDRAULICA	196,650.00
569200012313	ESTACION 8 BUFFER	65,337.00
569200012314	ESTACION 9 DE ENSAMBLE	80,500.00
569200012315	ESTACION 3 DE MANIPULACION	124,200.00
569200012316	PLACA PERFILADA 350/700 DE ALUMINIO	5,296.00
569200012317	PLACA PERFILADA DE ALUMINIO	14,866.00
569200012318	PLACA PERFILADA DE ALUMINIO	14,866.00
569200012319	PLACA PERFILADA DE ALUMINIO	14,866.00
569200012320	PLACA PERFILADA DE ALUMINIO	14,866.00
569200012321	PLACA PERFILADA DE ALUMINIO	14,866.00
569200012322	VALVULAS 5/2 VIAS CON INTERRUPTOR SELECTOR	2,760.00
569200012323	VALVULAS 5/2 VIAS CON INTERRUPTOR SELECTOR	2,760.00
569200012324	VALVULA DE SECUENCIA	4,348.00
569200012325	VALVULAS NEUMATICA 3/2 VIAS PILOTADA POR UN LADO	3,243.00
569200012326	VALVULAS NEUMATICA 3/2 VIAS PILOTADA POR UN LADO	3,243.00
569200012327	VALVULAS NEUMATICA 3/2 VIAS PILOTADA POR UN LADO	3,243.00
569200012328	VALVULAS NEUMATICA 3/2 VIAS PILOTADA POR UN LADO	3,243.00
569200012329	VALVULAS NEUMATICA 3/2 VIAS PILOTADA POR UN LADO	3,243.00
569200012330	VALVULAS NEUMATICA 3/2 VIAS PILOTADA POR UN LADO	3,243.00

CUENTA PÚBLICA 2016
Relación de Bienes Muebles que Componen el Patrimonio
(Pesos)

Código	Descripción del Bien Mueble	Valor en Libros
569200012331	VALVULAS NEUMATICA 3/2 VIAS PILOTADA POR UN LADO	3,243.00
569200012332	VALVULAS NEUMATICA 3/2 VIAS PILOTADA POR UN LADO	3,243.00
569200012333	VALVULAS NEUMATICA 3/2 VIAS PILOTADA POR UN LADO	3,243.00
569200012334	VALVULAS NEUMATICA 5/2 VIAS PILOTADA POR UN LADO	3,278.00
569200012335	VALVULAS NEUMATICA 5/2 VIAS PILOTADA POR UN LADO	3,278.00
569200012336	VALVULAS NEUMATICA 5/2 VIAS PILOTADA POR UN LADO	3,278.00
569200012337	VALVULAS NEUMATICA 5/2 VIAS PILOTADA POR UN LADO	3,278.00
569200012338	VALVULAS NEUMATICA 5/2 VIAS DE DOBLE PILOTAJE	3,209.00
569200012339	VALVULAS NEUMATICA 5/2 VIAS DE DOBLE PILOTAJE	3,209.00
569200012340	VALVULAS NEUMATICA 5/2 VIAS DE DOBLE PILOTAJE	3,209.00
569200012341	VALVULAS NEUMATICA 5/2 VIAS DE DOBLE PILOTAJE	3,209.00
569200012342	VALVULAS NEUMATICA 5/2 VIAS DE DOBLE PILOTAJE	3,209.00
569200012343	VALVULAS NEUMATICA 5/2 VIAS DE DOBLE PILOTAJE	3,209.00
569200012344	VALVULAS NEUMATICA 5/2 VIAS DE DOBLE PILOTAJE	3,209.00
569200012345	VALVULAS NEUMATICA 5/2 VIAS DE DOBLE PILOTAJE	3,209.00
569200012346	VALVULAS NEUMATICA 5/2 VIAS DE DOBLE PILOTAJE	3,209.00
569200012347	VALVULAS NEUMATICA 5/2 VIAS DE DOBLE PILOTAJE	3,209.00
569200012348	VALVULAS DE SIMULTANEIDAD TRIPLE	3,830.00
569200012349	VALVULAS DE SIMULTANEIDAD TRIPLE	3,830.00
569200012350	VALVULAS 5/2 VIAS ACCIONADA MANUALMENTE	13,875.00
569200012351	VALVULA DE CIERRE Y REGULADOR CON FILTRO FINO	3,899.00
569200012352	VALVULA DE CIERRE Y REGULADOR CON FILTRO FINO	3,899.00
569200012353	VALVULAS 2/2 VIAS CON LEVA	17,249.00
569200012354	VALVULAS 2/2 VIAS CON LEVA	17,249.00
569200012355	VALVULAS 4/3 VIAS MANUAL (CENTRO A DESCARGA)	12,949.00
569200012356	VALVULAS 4/3 VIAS MANUAL (CENTRO A DESCARGA)	12,949.00
569200012357	VALVULAS 4/3 VIAS MANUAL (CENTRO A DERIVACION)	17,178.00
569200012358	VALVULAS 4/3 VIAS MANUAL (CENTRO A DERIVACION)	17,178.00
569200012359	VALVULAS LIMITADA DE PRESION/VALVULA	7,650.00
569200012360	VALVULAS LIMITADA DE PRESION/VALVULA	7,650.00
569200012361	VALVULAS LIMITADA DE PRESION/VALVULA	7,650.00
569200012362	VALVULAS LIMITADA DE PRESION/VALVULA	7,650.00
569200012363	VALVULA LIMITADORA DE PRESION PILOTADA	10,620.00
569200012364	VALVULA LIMITADORA DE PRESION PILOTADA	10,620.00
569200012365	VALVULA DE ANTIRRETORNO PILOTADA	8,696.00
569200012366	VALVULA DE ANTIRRETORNO PILOTADA	8,696.00
569200012367	VALVULAS 4/2 VIAS ACCIONADA MANUALMENTE	13,875.00
569200012368	VALVULAS 4/3 VIAS MANUAL CENTRO CERRADO	12,949.00
569200012369	VALVULAS 4/3 VIAS MANUAL CENTRO CERRADO	12,949.00

CUENTA PÚBLICA 2016
Relación de Bienes Muebles que Componen el Patrimonio
(Pesos)

Código	Descripción del Bien Mueble	Valor en Libros
569200012370	VALVULA DE CIERRE Y CONTRAPRESION	8,933.00
569200012371	VALVULA DE CIERRE Y CONTRAPRESION	8,933.00
569200012372	VALVULA DE INTERRUPCION CON FILTRO Y REGULADOR	4,278.00
569200012373	REGULADOR DE ESTADO	11,190.00
569200012374	REGULADOR DE ESTADO	11,190.00
569200012375	REGULADOR CAUDAL	5,175.00
569200012376	REGULADOR DE FLUJO UNIDIRECCIONAL	3,873.00
569200012377	REGULADOR DE FLUJO UNIDIRECCIONAL	3,873.00
569200012378	REGULADOR DE FLUJO UNIDIRECCIONAL	3,873.00
569200012379	REGULADOR DE FLUJO UNIDIRECCIONAL	3,873.00
569200012380	CONTADOR NEUMATICO CON PRESELECCION	7,698.00
569200012381	CONTADOR NEUMATICO CON PRESELECCION	7,698.00
569200012382	CONTADOR INCREMENTAL CON PRESELECCION	7,793.00
569200012383	CONTADOR INCREMENTAL CON PRESELECCION	7,793.00
569200012384	CONTADOR INCREMENTAL CON PRESELECCION	7,698.00
569200012385	CONTADOR INCREMENTAL CON PRESELECCION	7,698.00
569200012386	ENTRADA DE SEÑALES ELECTRICAS	6,866.00
569200012387	ENTRADA DE SEÑALES ELECTRICAS	6,866.00
569200012388	ENTRADA DE SEÑALES ELECTRICAS	6,866.00
569200012389	ENTRADA DE SEÑALES ELECTRICAS	6,866.00
569200012390	ENTRADA DE SEÑALES ELECTRICAS	6,866.00
569200012391	ENTRADA DE SEÑALES ELECTRICAS	6,866.00
569200012392	ENTRADA DE SEÑALES ELECTRICAS	6,866.00
569200012393	UNIDAD DE ACCIONAMIENTO POR PULSO	28,392.00
569200012394	UNIDAD DE COMPENSACION	3,091.00
569200012395	UNIDAD ISP MICROCHIP	6,583.00
569200012396	SENSOR DE PROXIMIDAD OPTICO	4,899.00
569200012397	SENSOR DE PROXIMIDAD OPTICO	4,899.00
569200012398	SENSOR DE PRESION CON DISPLAY	6,866.00
569200012399	SENSOR DE PRESION CON DISPLAY	6,866.00
569200012400	SENSOR DE PROXIMIDAD INDUCTIVO	2,933.00
569200012401	SENSOR DE PROXIMIDAD INDUCTIVO	2,933.00
569200012402	SENSOR DE PROXIMIDAD CAPACITIVO	3,065.00
569200012403	SENSOR DE PROXIMIDAD CAPACITIVO	3,065.00
569200012404	SENSOR DE PROXIMIDAD ULTRASONIDO	8,458.00
569200012405	SENSOR DE PROXIMIDAD CAPACITIVO	3,992.00
569200012406	SENSOR DE OPTICO	3,469.00
569200012407	SENSOR DE OPTICO DE REFLEXION DIRECTA	4,395.00
569200012408	SENSOR DE PROXIMIDAD INDUCTIVO-MAGNETICO	2,994.00

CUENTA PÚBLICA 2016
Relación de Bienes Muebles que Componen el Patrimonio
(Pesos)

Código	Descripción del Bien Mueble	Valor en Libros
569200012409	SENSOR DE PROXIMIDAD INDUCTIVO-MAGNETICO	2,502.00
569200012410	SENSOR DE DISTANCIA OPTICO ANALOGICO	9,694.00
569200012411	SENSOR DE DISTANCIA ULTRASONICO ANALOGICO	10,620.00
569200012412	SENSOR DE DISTANCIA INDUCTIVO ANALOGICO	11,048.00
569200012413	SENSOR DE PRESION ANALOGICO	9,741.00
569200012414	SENSOR DE PRESION ANALOGICO	9,741.00
569200012415	SENSOR DE FUERZA	10,549.00
569200012416	SENSOR DE PROXIMIDAD CAPACITIVO	3,065.00
569200012417	SENSOR DE PROXIMIDAD CAPACITIVO	3,065.00
569200012418	SENSOR DE PROXIMIDAD INDUCTIVO	2,933.00
569200012419	SENSOR DE PROXIMIDAD INDUCTIVO	2,933.00
569200012420	SENSOR DE PROXIMIDAD OPTICO	4,899.00
569200012421	SENSOR DE PROXIMIDAD OPTICO	4,899.00
569200012422	SENSOR DE PROXIMIDAD INDUCTIVO-MAGNETICO	2,502.00
569200012423	ELECTROVALVULAS DE 3/2 VIAS CON LED	6,314.00
569200012424	ELECTROVALVULAS DE 3/2 VIAS CON LED	6,314.00
569200012425	ELECTROVALVULAS PROPORCIONAL DE 5/3 VIAS	11,832.00
569200012426	ELECTROVALVULAS PROPORCIONAL DE 5/3 VIAS	11,832.00
569200012427	ELECTROVALVULAS DE 4/2 VIAS	8,387.00
569200012428	ELECTROVALVULAS DE 4/2 VIAS	8,387.00
569200012429	ELECTROVALVULAS DE 4/3 VIAS CENTRO	9,717.00
569200012430	ELECTROVALVULAS DE 4/3 VIAS CENTRO	9,717.00
569200012431	ELECTROVALVULAS DE 4/3 VIAS CENTRO A DESCARGA	9,717.00
569200012432	ELECTROVALVULAS DE 4/3 VIAS CENTRO A DESCARGA	9,717.00
569200012433	ELECTROVALVULAS DE 4/3 VIAS CENTRO	10,882.00
569200012434	ELECTROVALVULAS DE 4/3 VIAS CENTRO	10,882.00
569200012435	PULSADOR DE EMERGENCIA ELECTRICO	2,829.00
569200012436	PULSADOR DE EMERGENCIA ELECTRICO	2,829.00
569200012437	PULSADOR DE EMERGENCIA ELECTRICO	2,829.00
569200012438	PULSADOR DE EMERGENCIA ELECTRICO	2,829.00
569200012439	TERMINAL DE VALVULAS CON 5 POSICIONES	22,046.00
569200012440	TERMINAL DE VALVULAS CON 5 POSICIONES	22,046.00
569200012441	DEPOSITO DE RESERVA DE AIRE	2,970.00
569200012442	DEPOSITO DE RESERVA DE AIRE	2,970.00
569200012443	JUEGO DE MEDICION	48,170.00
569200012444	JUEGO DE MEDICION	48,170.00
569200012445	KIT DE MONTAJE PARA EL CILINDRO DE DOBLE EFECTO	4,830.00
569200012446	KIT DE MONTAJE PARA EL CILINDRO DE DOBLE EFECTO	4,830.00
569200012447	KIT DE HERRAMIENTAS INDUSTRIALES I	23,000.00

CUENTA PÚBLICA 2016
Relación de Bienes Muebles que Componen el Patrimonio
(Pesos)

Código	Descripción del Bien Mueble	Valor en Libros
569200012448	KIT DE HERRAMIENTAS INDUSTRIALES I	23,000.00
569200012449	KIT DE HERRAMIENTAS INDUSTRIALES II	5,175.00
569200012450	KIT DE HERRAMIENTAS INDUSTRIALES II	5,175.00
569200012451	KIT DE HERRAMIENTAS INDUSTRIALES II	5,175.00
569200012452	KIT DE HERRAMIENTAS INDUSTRIALES II	5,175.00
569200012453	REDUCTORA DE PRESION DE 3 VIAS	8,910.00
569200012454	REDUCTORA DE PRESION DE 3 VIAS	8,910.00
569200012455	ACUMULADORES DE DIAFRAGMA CON BLOQUE DE	16,631.00
569200012456	BARRERA FOTOELECTRICA EMISOR RECEPTOR	4,134.00
569200012457	FRESA CONVENCIONAL UNIVERSAL	567,606.00
569200012458	REDUCTORA DE PRESION DE 3 VIAS	8,910.00
569200012459	EQUIPO BASICO PARA PRACTICAS DE TIPO	6,960.00
569200012460	EQUIPO BASICO PARA PRACTICAS DE TIPO	6,960.00
569200012461	EQUIPO BASICO PARA PRACTICAS DE TIPO	6,960.00
569200012462	EQUIPO BASICO PARA PRACTICAS DE TIPO	6,960.00
569200012463	EQUIPO BASICO PARA PRACTICAS DE TIPO	6,960.00
569200012464	EQUIPO BASICO PARA PRACTICAS DE TIPO	6,960.00
569200012465	EQUIPO BASICO PARA PRACTICAS DE TIPO	6,960.00
569200012466	EQUIPO BASICO PARA PRACTICAS DE TIPO	6,960.00
569200012467	EQUIPO BASICO PARA PRACTICAS DE TIPO	6,960.00
569200012468	EQUIPO BASICO PARA PRACTICAS DE TIPO	6,960.00
569200012469	EQUIPO BASICO PARA PRACTICAS DE TIPO	6,960.00
569200012470	EQUIPO BASICO PARA PRACTICAS DE TIPO	6,960.00
569200012471	EQUIPO BASICO PARA PRACTICAS DE TIPO	6,960.00
569200012472	EQUIPO BASICO PARA PRACTICAS DE TIPO	6,960.00
569200012473	EQUIPO BASICO PARA PRACTICAS DE TIPO	6,960.00
569200012474	EQUIPO BASICO PARA PRACTICAS DE TIPO	6,960.00
569200012475	EQUIPO BASICO PARA PRACTICAS DE TIPO	6,960.00
569200012476	EQUIPO BASICO PARA PRACTICAS DE TIPO	6,960.00
569200012477	EQUIPO BASICO PARA PRACTICAS DE TIPO	6,960.00
569200012478	EQUIPO BASICO PARA PRACTICAS DE TIPO	6,960.00
569200012479	EQUIPO BASICO PARA PRACTICAS DE TIPO	6,960.00
569200012480	EQUIPO BASICO PARA PRACTICAS DE TIPO	6,960.00
569200012481	EQUIPO BASICO PARA PRACTICAS DE TIPO	6,960.00
569200012482	EQUIPO BASICO PARA PRACTICAS DE TIPO	6,960.00
569200012483	EQUIPO BASICO PARA PRACTICAS DE TIPO	6,960.00
569200012484	EQUIPO BASICO PARA PRACTICAS DE TIPO	6,960.00
569200012485	INTERRUPTORES DE PROXIMIDAD ELECTRONICO CON FIJACION A CILINDRO	500.00
569200012486	INTERRUPTORES DE PROXIMIDAD ELECTRONICO CON FIJACION A CILINDRO	500.00

CUENTA PÚBLICA 2016
Relación de Bienes Muebles que Componen el Patrimonio
(Pesos)

Código	Descripción del Bien Mueble	Valor en Libros
569200012487	INTERRUPTORES DE PROXIMIDAD ELECTRONICO CON FIJACION A CILINDRO	500.00
569200012488	INTERRUPTORES DE PROXIMIDAD ELECTRONICO CON FIJACION A CILINDRO	500.00
569200012489	ELECTROVALVULAS DE 5/2 VIAS CON LED	1,000.00
569200012490	ELECTROVALVULAS DE 5/2 VIAS CON LED	1,000.00
569200012491	JUEGO DE CONECTORES	50.00
569200012492	JUEGO DE CONECTORES	50.00
569200012493	INTERRUPTORES DE CONTRAPRESION	2,447.00
569200012494	CONJUNTO DE CABLES FLEXIBLES UNIVERSAL Y	7,650.00
569200012495	CONJUNTO DE CABLES	7,650.00
569200012496	CONJUNTO DE CABLES	7,650.00
569200012497	CONJUNTO DE CABLES FLEXIBLES UNIVERSAL Y	7,650.00
569200012498	EXTINGUIDOR DE GAS CARBONICO CO2 DE 4.5K	2,719.00
569200012499	EXTINGUIDOR DE GAS CARBONICO CO2 DE 4.5K	2,719.00
569200012500	EXTINGUIDOR DE GAS CARBONICO CO2 DE 4.5K	2,719.00
569200012501	EXTINGUIDOR DE GAS CARBONICO CO2 DE 4.5K	2,719.00
569200012502	CARRO CAMARISTA	2,500.00
569200012503	RUTEADOR	100.00
569200012504	RUTEADOR SATELITAL	100.00
569200012505	ESTUCHE DE DIAGNOSTICO	250.00
569200012506	ESTUCHE DE DIAGNOSTICO	250.00
569200012507	APARATO DE EXTRACCION XOXHLET	4,168.00
569200012508	PIZARRON DE AVISOS	200.00
569200012509	PIZARRON DE AVISOS	200.00
569200012510	APARATO DE EXTRACCION SOXHLET	4,168.00
569200012511	APARATO DE EXTRACCION SOXHLET	4,168.00
569200012512	APARATO DE EXTRACCION SOXHLET	4,168.00
569200012513	APARATO DE EXTRACCION SOXHLET	4,168.00
569200012514	APARATO DE EXTRACCION SOXHLET	4,168.00
569200012515	APARATO DE EXTRACCION SOXHLET	4,168.00
569200012516	APARATO DE EXTRACCION SOXHLET	4,168.00
569200012517	APARATO DE EXTRACCION SOXHLET	4,168.00
569200012518	APARATO DE EXTRACCION SOXHLET	4,168.00
569200012519	VISUALIZADOR DE DOCUMENTOS PORTATIL DE 3.2 MEGAPIXELES	21,840.00
569200012520	CPU	2,000.00
569200012521	EXTINGUIDOR DE CO2 CON CAPACIDAD DE 6 KGS	2,805.00
569200012522	MAQUINA FRESADORA DE 3 EJES, DISEÑO COMPATIBLE CON LA IND. MECANIZADO	938,450.00
569200012523	PLACA PERFILADA DE ALUMINIO	14,866.00
569200012524	TERMINAL DE VALVULAS CON 5 POSICIONES	22,046.00
569200012525	TERMINAL DE VALVULAS CON 5 POSICIONES	22,046.00

CUENTA PÚBLICA 2016
Relación de Bienes Muebles que Componen el Patrimonio
(Pesos)

Código	Descripción del Bien Mueble	Valor en Libros
569200012526	CONTROLADOR LOGICO PROGRAMABLE TIPO INDUSTRIAL	25,979.00
569200012527	JUEGO DE MANUALES DE PRACTICA EN ESPAÑOL	2,555.00
569200012528	PLACA PERFILADA 350/700 DE ALUMINIO	5,613.00
569200012529	PLACA PERFILADA 350/700 DE ALUMINIO	5,613.00
569200012530	TECNOLOGIA DE ACCIONAMIENTO CON MOTORES PASO A PASO	129,458.00
569200012531	PLACA PERFILADA 350/700 DE ALUMINIO	5,613.00
569200012532	PLACA PERFILADA 350/700 DE ALUMINIO	5,613.00
569200012533	PLACA PERFILADA DE ALUMINIO	14,866.00
569200012534	PLACA PERFILADA DE ALUMINIO	14,866.00
569200012535	VALVULAS 2/2 VIAS CON LEVA	17,249.00
569200012536	VALVULAS 2/2 VIAS CON LEVA	17,249.00
569200012537	KIT DE MONTAJE PARA EL CILINDRO DE DOBLE EFECTO 16MM DE DIAMETRO	4,830.00
569200012538	KIT DE MONTAJE PARA EL CILINDRO DE DOBLE EFECTO 16MM DE DIAMETRO	4,830.00
569200012539	VALVULAS 4/2 VIAS , ACCIONADA MANUALMENTE	13,875.00
569200012540	VALVULAS 4/2 VIAS , ACCIONADA MANUALMENTE	13,875.00
569200012541	VALVULAS 4/3 VIAS, MANUAL (CENTRO CERRADO)	12,949.00
569200012542	VALVULAS 4/3 VIAS, MANUAL (CENTRO CERRADO)	12,949.00
569200012543	VALVULAS 4/3 VIAS, MANUAL (CENTRO A DESCARGA)	12,949.00
569200012544	VALVULAS 4/3 VIAS, MANUAL (CENTRO A DESCARGA)	12,949.00
569200012545	VALVULAS 4/3 VIAS, MANUAL (CENTRO A DERIVACION)	17,178.00
569200012546	VALVULAS 4/3 VIAS, MANUAL (CENTRO A DERIVACION)	17,178.00
569200012547	VALVULAS LIMITADADORA DE PRESION/VALVULA DE SECUENCIA	7,650.00
569200012548	VALVULAS LIMITADADORA DE PRESION/VALVULA DE SECUENCIA	7,650.00
569200012549	VALVULAS LIMITADADORA DE PRESION/VALVULA DE SECUENCIA	7,650.00
569200012550	VALVULAS LIMITADADORA DE PRESION/VALVULA DE SECUENCIA	7,650.00
569200012551	VALVULAS LIMITADORA DE PRESION, PILOTADA	10,620.00
569200012552	VALVULAS LIMITADORA DE PRESION, PILOTADA	10,620.00
569200012553	VALVULA DE ANTIRRETORNO, PILOTADA	8,696.00
569200012554	VALVULA DE ANTIRRETORNO, PILOTADA	8,696.00
569200012555	REDUCTORA DE PRESION DE 3 VIAS	8,910.00
569200012556	ACUMULADORES DE DIAFRAGMA CON BLOQUE DE	16,631.00
569200012557	ACUMULADORES DE DIAFRAGMA CON BLOQUE DE	16,631.00
569200012558	CILINDROS DE DOBLE EFECTO 16/10/200	7,603.00
569200012559	CILINDROS DE DOBLE EFECTO 16/10/200	7,603.00
569200012560	CILINDROS DE DOBLE EFECTO 16/10/200	7,603.00
569200012561	CILINDROS DE DOBLE EFECTO 16/10/200	7,603.00
569200012562	CUBIERTA PARA PESO	4,229.00
569200012563	CUBIERTA PARA PESO	4,229.00
569200012564	REGULADOR CAUDAL	5,175.00

CUENTA PÚBLICA 2016
Relación de Bienes Muebles que Componen el Patrimonio
(Pesos)

Código	Descripción del Bien Mueble	Valor en Libros
569200012565	REGULADOR CAUDAL	5,175.00
569200012566	REGULADOR DE FLUJO UNIDIRECCIONAL	3,873.00
569200012567	REGULADOR DE FLUJO UNIDIRECCIONAL	3,873.00
569200012568	REGULADOR DE FLUJO UNIDIRECCIONAL	3,873.00
569200012569	REGULADOR DE FLUJO UNIDIRECCIONAL	3,873.00
569200012570	VALVULA DE CIERRE	3,002.00
569200012571	VALVULA DE CIERRE	3,002.00
569200012572	DIVISOR DE CAUDAL	11,689.00
569200012573	VALVULA DE CIERRE Y CONTRAPRESION	8,933.00
569200012574	VALVULA DE CIERRE Y CONTRAPRESION	8,933.00
569200012575	MANOMETROS	3,761.00
569200012576	MANOMETROS	3,761.00
569200012577	MANOMETROS	3,761.00
569200012578	MANOMETROS	3,761.00
569200012579	MANOMETROS	3,761.00
569200012580	MANOMETROS	3,761.00
569200012581	GRUPO HIDRAULICO CON BOMBA DE ENGRANES EXTERNOS. ACCIONAMIENTO MANUAL	42,624.00
569200012582	GRUPO HIDRAULICO CON BOMBA DE ENGRANES EXTERNOS. ACCIONAMIENTO MANUAL	42,624.00
569200012583	TEMPORIZADOR DOBLE	10,316.00
569200012584	CONTADOR INCREMENTAL CON PRESELECCION	7,793.00
569200012585	CONTADOR INCREMENTAL CON PRESELECCION	7,793.00
569200012586	ELECTROVALVULAS DE 4/2 VIAS	8,387.00
569200012587	ELECTROVALVULAS DE 4/2 VIAS	8,387.00
569200012588	ELECTROVALVULAS DE 4/3 VIAS CENTRO	9,717.00
569200012589	ELECTROVALVULAS DE 4/3 VIAS CENTRO	9,717.00
569200012590	ELECTROVALVULAS DE 4/3 VIAS CENTRO A DESCARGA	9,717.00
569200012591	ELECTROVALVULAS DE 4/3 VIAS CENTRO A RECIRCULACION	10,882.00
569200012592	ELECTROVALVULAS DE 4/3 VIAS CENTRO A RECIRCULACION	10,882.00
569200012593	PULSADOR DE EMERGENCIA ELECTRICO	2,829.00
569200012594	PULSADOR DE EMERGENCIA ELECTRICO	2,829.00
569200012595	SENSOR DE PROXIMIDAD INDUCTIVO	2,933.00
569200012596	SENSOR DE PROXIMIDAD INDUCTIVO	2,933.00
569200012597	SENSOR DE PROXIMIDAD CAPACITIVO	3,065.00
569200012598	SENSOR DE PROXIMIDAD CAPACITIVO	3,065.00
569200012599	SENSOR DE PROXIMIDAD OPTICO	4,899.00
569200012600	SENSOR DE PROXIMIDAD OPTICO	4,899.00
569200012601	CONTROLADOR LOGICO PROGRAMABLE TIPO INDUSTRIAL	25,979.00
569200012602	CONTROLADOR LOGICO PROGRAMABLE TIPO INDUSTRIAL	25,979.00
569200012603	CONJUNTO DE CABLES	7,650.00

CUENTA PÚBLICA 2016
Relación de Bienes Muebles que Componen el Patrimonio
(Pesos)

Código	Descripción del Bien Mueble	Valor en Libros
569200012604	JUEGO DE OBJETOS DE PRUEBA	2,870.00
569200012605	JUEGO DE OBJETOS DE PRUEBA	2,870.00
569200012606	CORREDERA DE POSICIONADO	2,590.00
569200012607	CORREDERA DE POSICIONADO	2,590.00
569200012608	CONTADOR	10,580.00
569200012609	UNIDAD DE DISTRIBUCION	4,277.00
569200012610	UNIDAD DE DISTRIBUCION	4,277.00
569200012611	UNIDAD ROTATIVA	7,484.00
569200012612	SENSOR DE PROXIMIDAD ULTRASONICO M18	8,458.00
569200012613	SENSOR DE PROXIMIDAD CAPACITIVO M12	3,992.00
569200012614	SENSOR OPTICO M18	3,469.00
569200012615	SENSOR DE OPTICO DE PROXIMIDAD CON CONECTOR, FIBRA OPTICA RECTANGULAR	8,648.00
569200012616	BARRERA FOTOELECTRICA RECTANGULAR	4,348.00
569200012617	SENSOR DE OPTICO DE REFLEXION DIRECTA, RECTANGULAR	4,134.00
569200012618	SENSOR DE OPTICO DE REFLEXION DIRECTA, RECTANGULAR	4,395.00
569200012619	SENSOR DE PROXIMIDAD INDUCTIVO-MAGNETICO	2,994.00
569200012620	JUEGO DE PESAS	3,680.00
569200012621	CONTROLADOR DE MOTOR	6,154.00
569200012622	UNIDAD DE CONEXION ANALOGICA	11,385.00
569200012623	INDICADOR DIGITAL DE POSICION	13,495.00
569200012624	UNIDAD DE ACCIONAMIENTO POR HUSILLO	28,392.00
569200012625	MOTORREDUCTOR	6,724.00
569200012626	SENSOR DE PROXIMIDAD INDUCTIVO-MAGNETICO	2,502.00
569200012627	SENSOR DE PROXIMIDAD INDUCTIVO-MAGNETICO	2,502.00
569200012628	SENSOR DE DISTANCIA OPTICO ANALOGICO	9,694.00
569200012629	SENSOR DE DISTANCIA ULTRASONICO ANALOGICO	10,620.00
569200012630	SENSOR DE DISTANCIA INDUCTIVO ANALOGICO	11,048.00
569200012631	JUEGO DE PESAS CIRCULARES	3,680.00
569200012632	AMPLIFICADOR DE PUENTE DE MEDICION	5,417.00
569200012633	VALVULA DE INTERRUPCION CON FILTROS Y REGULADOR	4,278.00
569200012634	DEPOSITO DE RESERVA DE AIRE	2,827.00
569200012635	SENSOR DE PRESION ANALOGICO	9,741.00
569200012636	SENSOR DE PRESION ANALOGICO	9,741.00
569200012637	SENSOR DE FUERZA	10,549.00
569200012638	BRAZO DE FLEXION SENSOR DE FUERZA	6,249.00
569200012639	PLACA PERFILADA DE ALUMINIO	14,866.00
569200012640	JUEGO DE MANUALES DE PRACTICA	9,290.00
569200012641	CONJUNTO DE CABLES DE ALAMBRE FLEXIBLE	7,650.00
569200012642	INSTRUMENTO DE MEDICION ANALOGICO/DIGITAL MULTIMETRO, VATIMETRO Y MEDI	42,614.00

CUENTA PÚBLICA 2016
Relación de Bienes Muebles que Componen el Patrimonio
(Pesos)

Código	Descripción del Bien Mueble	Valor en Libros
569200012643	INSTRUMENTO DE MEDICION ANALOGICO/DIGITAL MULTIMETRO, VATIMETRO Y MEDI	42,614.00
569200012644	INSTRUMENTO DE MEDICION ANALOGICO/DIGITAL MULTIMETRO, VATIMETRO Y MEDI	42,614.00
569200012645	INSTRUMENTO DE MEDICION ANALOGICO/DIGITAL MULTIMETRO, VATIMETRO Y MEDI	42,614.00
569200012646	ALIMENTACION UNIVERSAL PARA CC Y CORRIENTE TRIFASICO	30,774.00
569200012647	ALIMENTACION UNIVERSAL PARA CC Y CORRIENTE TRIFASICO	30,774.00
569200012648	JUEGO CABLE DE CONEXION DE SEGURIDAD 4MM (47 PZ)	8,418.00
569200012649	JUEGO CABLE DE CONEXION DE SEGURIDAD 4MM (47 PZ)	8,418.00
569200012650	BASTIDOR DE EXPERIMENTACION, 2 NIVELES, 1160X 740MM	5,713.00
569200012651	BASTIDOR DE EXPERIMENTACION, 2 NIVELES, 1160X 740MM	5,713.00
569200012652	MAQUINA MULTIFUNCIONAL DE cc 0,3 KW	39,937.00
569200012653	MAQUINA MULTIFUNCIONAL DE cc 0,3 KW	39,937.00
569200012654	REOSTATO UNIVERSAL PARA MAQUINAS 300W	35,880.00
569200012655	MOTOR UNIVERSAL 0.3KW	31,574.00
569200012656	MOTOR UNIVERSAL 0.3KW	31,574.00
569200012657	INTERRUPTOR 4 POLOS	4,057.00
569200012658	INTERRUPTOR 4 POLOS	4,057.00
569200012659	MOTOR TRIFASICO CON ROTOR DE JAULA DE ARDILLA	16,781.00
569200012660	MOTOR TRIFASICO CON ROTOR DE JAULA DE ARDILLA	16,781.00
569200012661	CONMUTADOR ESTRELLA TRIANGULO	5,741.00
569200012662	CONMUTADOR ESTRELLA TRIANGULO	5,741.00
569200012663	UNIDAD DE COMPENSACION	6,182.00
569200012664	UNIDAD DE COMPENSACION	6,182.00
569200012665	UNI TRAIN-I ACCESORIOS DE MEDIDA SHUNTS Y CABLES	3,974.00
569200012666	UNI TRAIN-I ACCESORIOS DE MEDIDA SHUNTS Y CABLES	3,974.00
569200012667	UNI TRAIN-I INTERFACE CON INSTRUMENTOS VIRTUALES	36,763.00
569200012668	UNI TRAIN-I EXPERIMENTADOR	10,212.00
569200012669	UNI TRAIN-I EXPERIMENTADOR	10,212.00
569200012670	UNI TRAIN-I EXPERIMENTADOR	10,212.00
569200012671	UNI TRAIN-I EXPERIMENTADOR	10,212.00
569200012672	UNI TRAIN-I FUENTE DE ALIMENTACION AMPLIADA CORRIENTE TRIFASICA	9,743.00
569200012673	UNI TRAIN-I FUENTE DE ALIMENTACION AMPLIADA CORRIENTE TRIFASICA	9,743.00
569200012674	CURSO DE ELECTRONICA 4 TRANSITOR DE EFECTO DE CAMPO	6,293.00
569200012675	CURSO DE ELECTRONICA 6: SEMICONDUCTOR DE POTENCIA	8,832.00
569200012676	CURSO DE ELECTRONICA 6: SEMICONDUCTOR DE POTENCIA	8,832.00
569200012677	CURSO DE ELECTRONICA DE POTENCIA 2 CONVERTIDORES ESTATICOS DE CONMUTAC	6,293.00
569200012678	UNI TRAIN-I INTERFACE CON INSTRUMENTOS VIRTUALES	36,763.00
569200012679	UNI TRAIN-I INTERFACE CON INSTRUMENTOS VIRTUALES	36,763.00
569200012680	UNI TRAIN-I EXPERIMENTADOR	10,212.00
569200012681	UNI TRAIN-I EXPERIMENTADOR	10,212.00

CUENTA PÚBLICA 2016
Relación de Bienes Muebles que Componen el Patrimonio
(Pesos)

Código	Descripción del Bien Mueble	Valor en Libros
569200012682	UNI TRAIN-I EXPERIMENTADOR	10,212.00
569200012683	UNI TRAIN-I EXPERIMENTADOR	10,212.00
569200012684	UNI TRAIN-I ACCESORIOS DE MEDIDA SHUNTS Y CABLES	3,974.00
569200012685	UNI TRAIN-I ACCESORIOS DE MEDIDA SHUNTS Y CABLES	3,974.00
569200012686	CURSO DE TECNOLOGIA DE MICROCOMPUTADORES 1: FUNDAMENTOS	3,119.00
569200012687	CURSO DE TECNOLOGIA DE MICROCOMPUTADORES 1: FUNDAMENTOS	3,119.00
569200012688	UNIDAD ISP MICROCHIP	13,165.00
569200012689	UNIDAD ISP MICROCHIP	13,165.00
569200012690	UNIDAD DE CONTROL DE TEMPERATURA	4,168.00
569200012691	UNIDAD DE CONTROL DE TEMPERATURA	4,168.00
569200012692	UNIDAD DE CONTROL DE TEMPERATURA	4,168.00
569200012693	UNIDAD DE CONTROL DE TEMPERATURA	4,168.00
569200012694	UNIDAD 12 C-LCD	5,520.00
569200012695	UNIDAD 12 C-LCD	5,520.00
569200012696	UNIDAD 12 C-LCD	5,520.00
569200012697	UNIDAD 12 C-LCD	5,520.00
569200012698	PLATAFORMA CON MODULO ALIMENTACION 5V INTEGRADO	9,494.00
569200012699	MODULO CONVERTIDOR AD DE 14 BITS	4,554.00
569200012700	MODULO CONVERTIDOR AD DE 14 BITS	4,554.00
569200012701	JUEGO DE HERRAMIENTAS INDUSTRIALES	19,838.00
569200012702	ESMERILADORA DE 9" (REHILETE). MOTOR DE 5,5 HP, 6500RPM	3,720.00
569200012703	FUENTE DE PODER SALIDA TRIPLE	4,428.00
569200012704	FUENTE DE PODER SALIDA TRIPLE	4,428.00
569200012705	FUENTE DE PODER SALIDA TRIPLE	4,428.00
569200012706	FUENTE DE PODER SALIDA TRIPLE	4,428.00
569200012707	GENERADOR DE FUNCIONES Y SEÑALES DE 10MHZ	8,766.00
569200012708	GENERADOR DE FUNCIONES Y SEÑALES DE 10MHZ	8,766.00
569200012709	GENERADOR DE FUNCIONES Y SEÑALES DE 10MHZ	8,766.00
569200012710	PROGRAMADOR UNIVERSAL DE MICROS	4,516.00
569200012711	PROGRAMADOR UNIVERSAL DE MICROS	4,516.00
569200012712	PROGRAMADOR UNIVERSAL DE MICROS	4,516.00
569200012713	PROGRAMADOR UNIVERSAL DE MICROS	4,516.00
569200012714	PROGRAMADOR UNIVERSAL DE MICROS	4,516.00
569200012715	TECNOLOGIA DE MAQUINAS DE CORRIENTE ALTERNA	50.00
569200012716	TECNOLOGIA DE MAQUINAS ASINCRONAS	50.00
569200012717	TECNOLOGIA DE MAQUINAS ASINCRONAS	50.00
569200012718	TECNOLOGIA DE MAQUINAS DE CORRIENTE CONTINUA	50.00
569200012719	TECNOLOGIA DE MAQUINAS DE CORRIENTE CONTINUA	50.00
569200012720	PLACA PERFILADA DE ALUMINIO	14,866.00

CUENTA PÚBLICA 2016
Relación de Bienes Muebles que Componen el Patrimonio
(Pesos)

Código	Descripción del Bien Mueble	Valor en Libros
569200012721	REGULADOR CAUDAL	5,175.00
569200012722	CONTADOR	10,580.00
569200012723	ENTRADA DE SEÑALES ELECTRICAS	6,866.00
569200012724	UNIDAD ROTATIVA	7,484.00
569200012725	UNIDAD DE COMPENSACION	3,091.00
569200012726	UNIDAD ISP MICROCHIP	6,583.00
569200012727	JUEGO DE OBJETOS DE PRUEBA	2,870.00
569200012728	CORREDERA DE POSICIONADO	2,590.00
569200012729	INDICADOR DIGITAL DE POSICION	13,505.00
569200012730	CONVERTIDOR NEUMATICO ELECTRICO	4,106.00
569200012731	ACUMULADORES DE DIAFRAGMA CON BLOQUE DE	16,631.00
569200012732	TORNO CONVENCIONAL CON ALTOS REQUERIMIENTOS	625,140.00
569200012733	EXTINGUIDOR DE MANO DE OBRA DE CO2 DE 6.8 KG.	3,200.00
569200012734	SUMINISTRO DE EXTINGUIDOR DE CO2 CAPACIDAD DE 6 KG	3,226.00
569200012735	ROBOT INDUSTRIAL DE 6 EJES, C/PINZAS NEUMATICAS	790,000.00
569200012736	ESTACION DE VISION.CAMARA CMOS INDUSTRIAL COMP CON ILUMNINACION INTEGR	284,610.00
569200012737	ESTACION DE TRABAJO MANIPULACION	114,480.00
569200012738	ENTRADA DE SEÑALES ELECTRICAS	6,866.00
569200012739	PULSADOR DE EMERGENCIA ELECTRICO	2,829.00
569200012740	CONJUNTO DE CABLES FLEXIBLES, UNIVERSAL Y CONTINUO	7,650.00
569200012741	JUEGO DE MANUALES DE PRACTICA EN ESPAÑOL	2,555.00
569200012742	TECNOLOGIA DE ACCIONAMIENTO CON SERVOMOTORES	147,011.00
569200012743	TECNOLOGIA DE ACCIONAMIENTO CON SERVOMOTORES	147,011.00
569200012744	TECNOLOGIA DE ACCIONAMIENTO CON MOTORES PASO A PASO	129,458.00
569200012745	DIVISOR DE CAUDAL	11,689.00
569200012746	ELECTROVALVULAS DE 4/3 VIAS CENTRO A DESCARGA	9,717.00
569200012747	CONJUNTO DE CABLES	7,650.00
569200012748	JUEGO DE MANUALES DE PRACTICA EN EL IDIOMA ESPAÑOL	9,123.00
569200012749	JUEGO DE MANUALES DE PRACTICA EN EL IDIOMA ESPAÑOL	9,123.00
569200012750	INTERRUPTOR REED	2,756.00
569200012751	INTERRUPTOR DE CONTRAPRESION	2,447.00
569200012752	REOSTATO UNIVERSAL PARA MAQUINAS 300W	35,880.00
569200012753	CURSO DE ELECTRONICA 4 TRANSITOR DE EFECTO DE CAMPO	6,293.00
569200012754	CURSO DE ELECTRONICA DE POTENCIA 2 CONVERTIDORES ESTATICOS DE CONMUTAC	6,293.00
569200012755	CURSO DE TECNOLOGIA DIGITAL 1: PUERTAS Y FLIP-FLOPS	14,352.00
569200012756	JUEGO DE HERRAMIENTAS INDUSTRIALES	19,838.00
569200012757	SUMINISTRO DE EXTINGUIDOR DE CO2 CAPACIDAD DE 6 KG	3,226.00
569200012758	MESA PARA PRODUCCION	500.00
569200012759	MESA PARA PRODUCCION	500.00

CUENTA PÚBLICA 2016
Relación de Bienes Muebles que Componen el Patrimonio
(Pesos)

Código	Descripción del Bien Mueble	Valor en Libros
569200012760	CONJUNTO DE CABLES FLEXIBLES, UNIVERSAL Y CONTINUO	7,650.00
569200012761	JUEGO DE CONECTORES	50.00
569200012762	JUEGO DE CONECTORES	50.00
569200012763	INTERRUPTORES DE PROXIMIDAD ELECTRONICO CON	150.00
569200012764	CONJUNTO DE CABLES FLEXIBLES UNIVERSAL Y	7,650.00
569200012765	EXTINGUIDOR DE CO2 4.5 KG	2,990.00
569200012766	EXTINGUIDOR DE CO2 4.5 KG	2,990.00
569200012767	EXTINGUIDOR 4.5 KG	2,990.00
569200012768	EXTINGUIDOR 4.5 KG	2,990.00
569200012769	ROBOT	22,500.00
569200012770	SUMINISTRO DE EXTINGUIDOR DE CO2 CAPACIDAD DE 4.5KG	2,990.00
569200012771	SUMINISTRO DE EXTINGUIDOR DE CO2 CAPACIDAD DE 4.5 KG	2,990.00
569200012772	EXTINGUIDOR DE CO2 CAP. 4.5 KG.	2,990.00
569200012773	EXTINGUIDOR DE CO2 CAP. 4.5 KG.	2,990.00
569200012774	EXTINGUIDOR CO2. 4.5 KG.	2,990.00
569200012775	EXTINGUIDOR CO2. 4.5 KG.	2,990.00
569200012776	ESCANER PARA DIAGNOSTICO	39,046.00
569200012777	KIT BASICO DE AFINACION PARA BOYA	6,954.00
569200012778	PULSADOR DE INYECTORES	4,041.00
569200012779	VALVULA DE SECUENCIA	3,097.00
569200012780	VALVULA DE INTERRUPCION CON FILTRO Y REGULADOR	3,046.00
569200012781	ELECTRO VALVULA DE 3/2 VIAS CON LED NORMALMENTE CERRADA	4,495.00
569200012782	ELECTRO VALVULA DE 5/2 VIAS CON LED	3,735.00
569200012783	ELECTRO VALVULA DE 5/2 VIAS CON LED DE DOBLE BOBINA	4,324.00
569200012784	ELECTRO VALVULA DE 5/2 VIAS CON LED DE DOBLE BOBINA	4,324.00
569200012785	ENTRADA DE SEÑALES ELECTRICAS	5,265.00
569200012786	ENTRADA DE SEÑALES ELECTRICAS	5,265.00
569200012787	SENSOR DE PROXIMIDAD OPTICO	3,489.00
569200012788	SENSOR DE PRESION CON DISPLAY	4,889.00
569200012789	CONTADOR INCREMENTAL CON PRESELECCION	5,976.00
569200012790	CONJUNTO DE CABLES	7,052.00
569200012791	JUEGO DE MANUALES DE PRACTICAS	4,184.00
569200012792	MICROMETRO INTERNO DE TRES PUNTAS DE TITANIO	8,503.00
569200012793	MICROMETRO INTERNO DE TRES PUNTAS DE TITANIO	8,503.00
569200012794	MICROMETRO INTERNO DE TRES PUNTAS DE TITANIO	8,503.00
569200012795	MICROMETRO INTERNO DE TRES PUNTAS DE TITANIO	8,503.00
569200012796	MICROMETRO INTERNO DE TRES PUNTAS DE TITANIO	9,491.00
569200012797	MICROMETRO INTERNO DE TRES PUNTAS DE TITANIO	9,491.00
569200012798	MEDIDOR DE ALTURAS	19,404.00

CUENTA PÚBLICA 2016
Relación de Bienes Muebles que Componen el Patrimonio
(Pesos)

Código	Descripción del Bien Mueble	Valor en Libros
569200012799	ESTACION DE FILTRADO	412,566.00
569200012800	ESTACION DE MEZCLADO	372,526.00
569200012801	ESTACION DE REACTOR	29,692.00
569200012802	ESTACION DE EMBOTELLADO	21,276.00
569200012803	PANTALLA INTERACTIVA	30,161.00
569200012804	PANTALLA INTERACTIVA	30,161.00
569200012805	EQUIPO DE BLOQUEO QUIRURGICO	35,496.00
569200012806	LAVABO DE ACERO INOXIDABLE	23,664.00
569200012807	EQUIPO DE BLOQUEO QUIRURGICO	35,496.00
569200012808	LAVABO DE ACERO INOXIDABLE	23,664.00
569200012809	MICROMETRO	4,772.00
569200012810	SONOMETRO	2,859.00
569200012811	DOCIMETRO	2,800.00
569200012812	AMPERIMETRO	3,589.00
569200012813	VOLTIMETRO	4,141.00
569200012814	LUXOMETRO	12,325.00
569200012815	ANALIZADOR DE FRECUENCIA	6,212.00
569200012816	ANTROPOMETRO	13,410.00
569200012817	CUENTA COLONIAS	13,410.00
569200012818	CELDAS DE CUARZO	12,818.00
569200012819	MANTILLA CONTRA INCENDIOS	7,888.00
569200012820	TALADRA CORCHOS U ORADORES	9,091.00
569200012821	TUBOS DURJUN	23,664.00
569200012822	VITRINA DE EXTRACCION	55,216.00
569200012823	DESCREMADORA	94,656.00
569200012824	EXTRACTOR DE JUGOS	10,057.00
569200012825	PH-METRO PORTATIL	12,818.00
569200012826	COSEDORA DE BOLSAS PARA LLENADO	13,804.00
569200012827	LIRAS PARA CORTAR QUESO HORIZONTAL	5,719.00
569200012828	CUTTER PARA CARNES	48,314.00
569200012829	EQUIPO PASTEURIZADO DE LECHE	147,506.00
569200012830	INYECTORA DE SALMUERA	147,900.00
569200012831	TINA PARA CUAJADO	23,664.00
569200012832	EQUIPO DE BLOQUEO QUIRURGICO	35,496.00
569200012833	ESTACION D:MP3-S*PR-BS	46,400.00
569200012834	SIMUL-BOXI/OD:MP2-1/0	10,266.00
569200012835	ESTACION D:MP3-S-VE-BS	46,400.00
569200012836	SIMUL-BOXI/OD:MP2-1/0	10,266.00
569200012837	LINEA ENVASADORA SEMI-MANUAL PARA LIQUIDOS DE 3 VALVULAS CONST. ACERO	70,000.00

CUENTA PÚBLICA 2016
Relación de Bienes Muebles que Componen el Patrimonio
(Pesos)

Código	Descripción del Bien Mueble	Valor en Libros
569200012838	PIZARRON BLANCO PORCELANIZADO PARA PLUMON	4,814.00
569200012839	VISUALIZADOR DE DOCUMENTOS WELLPIX	30,693.00
569200012840	ESTACION TOTAL ZOOM 30 ACCXESS6	40,000.00
569200012841	BALIZA TOPOGRAFICA DE APLOMAR 3 M. CON FUNDA	3,000.00
569200012842	BALIZA TOPOGRAFICA DE APLOMAR 3 M. CON FUNDA	3,000.00
569200012843	SITEMA DE RED Y MEDIDAS DE SEGURIDAD	2,000.00
569200012844	SITEMA DE RED Y MEDIDAS DE SEGURIDAD	2,000.00
569200012845	SISTEMA DE ENTRENAMIENTO EN DOMATICA	2,000.00
569200012846	SISTEMA DE ENTRENAMIENTO EN DOMATICA	2,000.00
569200012847	EXTINGUIDOR DE CO2	2,800.00
569200012848	APARATO DE FIBRA CRUDA DE 6 UNIDADES	200.00
569200012849	CABINA ESTERIL POR FLUJO LAMINAR VERICAL	3,000.00
569200012850	DESTILADOR DE AGUA ELECTRICO	3,000.00
569200012851	EMBUTIDORA MANUAL	8,400.00
569200012852	CONTADOR DE COLONIAS ELECTRICO	5,814.00
569200012853	CAMARA PARA MICROSCOPIO	12,075.00
569200012854	BICICLETA DE EJERCICIO ESTATICA	3,450.00
569200012855	BARRAS PARALELAS P/ADULTO	7,935.00
569200012856	CORTA PAPA A LA FRANCESA MANUAL	3,565.00
569200012857	EQUIPO BASICO PARA PRACTICAS DE TIPO MICROESCALA	6,960.00
569200012858	APARATO DE EXTRACCION XOXHLET	4,168.00
569200012859	EXTINGUIDOR DE CO2 CON CAPACIDAD DE 6 KGS	2,805.00
569200012860	EJE LINEAL CON ACCIONAMIENTO POR CORREA DENTADA LONG DE RECRRIDO 2000M	778,869.00
569200012861	PESO DE 9 KG	3,754.00
569200012862	PIZARRON BLANCO PORCELANIZADO PARA PLUMON	4,814.00
569200012863	AHUMADOR DE CARNES	31,486.00
569200012864	MAQUINA DE CORRER Y ANDAR	51,313.00
569200012865	EQUIPO BASICO PARA PRACTICAS DE TIPO MICROESCALA	6,960.00
569200012866	CORTA PAPA A LA FRANCESA ELECTRICA	17,135.00
569200012867	APARATO DE EXTRACCION XOXHLET	4,168.00
569200012868	EXTINGUIDOR DE MANO DE OBRA DE CO2 DE 6.8 KG.	3,200.00
569200012869	BANDA 3X1 SIST DE TRANSPORTE POR PALET, 6 POSICIONES DE TRABAJO IDENT	650,000.00
569200012870	PIZARRON BLANCO PORCELANIZADO PARA PLUMON	4,814.00
569200012871	REBANADOR P/FRUTAS	3,685.00
569200012872	PIZARRON BLANCO PARA PLUMON	2,415.00
569200012873	EQUIPO BASICO PARA PRACTICAS DE TIPO MICROESCALA	6,960.00
569200012874	MUEBLE DE ACERO INOXIDABLE	22,468.00
569200012875	APARATO DE EXTRACCION XOXHLET	4,168.00
569200012876	ALMACEN DE 20 POS. ESTANTE CON 5X4 POSICIONES ALMACENAMIENTO DE PRECIS	653,808.00

CUENTA PÚBLICA 2016
Relación de Bienes Muebles que Componen el Patrimonio
(Pesos)

Código	Descripción del Bien Mueble	Valor en Libros
569200012877	PIZARRON BLANCO PORCELANIZADO PARA PLUMON	4,814.00
569200012878	PIZARRON BLANCO PARA PLUMON	2,415.00
569200012879	EQUIPO BASICO PARA PRACTICAS DE TIPO MICROESCALA	6,960.00
569200012880	MUEBLE DE ACERO INOXIDABLE	22,468.00
569200012881	APARATO DE EXTRACCION XOXHLET	4,168.00
569200012882	PANELES SOLA DE CONTROL MPS C/PANEL DE CONTROL PANALES DE COMUNIC	11,497.00
569200012883	PIZARRON BLANCO PORCELANIZADO PARA PLUMON	4,814.00
569200012884	EQUIPO BASICO PARA PRACTICAS DE TIPO MICROESCALA	6,960.00
569200012885	CONTADOR NEUMATICO CON PRESELECCION	7,698.00
569200012886	CONTADOR NEUMATICO CON PRESELECCION	7,698.00
569200012887	APARATO DE EXTRACCION XOXHLET	4,168.00
569200012888	CHAROLA DE CONTROL CON SIMATIC S7-300	49,290.00
569200012889	VALVULAS 5/2 VIAS CON INTERRUPTOR SELECTOR MANUAL	2,760.00
569200012890	TEMPORIZADOR NORMALMENTE CERRADO	5,865.00
569200012891	TEMPORIZADOR NORMALMENTE CERRADO	5,865.00
569200012892	VALVULA DE SECUENCIA	4,348.00
569200012893	VALVULA DE SECUENCIA	4,348.00
569200012894	VALVULAS NEUMATICA 3/2 VIAS PILOTADA POR UN LADO	3,243.00
569200012895	VALVULAS NEUMATICA 3/2 VIAS PILOTADA POR UN LADO	3,243.00
569200012896	VALVULAS NEUMATICA 3/2 VIAS PILOTADA POR UN LADO	3,243.00
569200012897	VALVULAS NEUMATICA 3/2 VIAS PILOTADA POR UN LADO	3,243.00
569200012898	VALVULAS NEUMATICA 3/2 VIAS PILOTADA POR UN LADO	3,243.00
569200012899	VALVULAS NEUMATICA 3/2 VIAS PILOTADA POR UN LADO	3,243.00
569200012900	VALVULAS NEUMATICA 3/2 VIAS PILOTADA POR UN LADO	3,243.00
569200012901	VALVULAS NEUMATICA 3/2 VIAS PILOTADA POR UN LADO	3,243.00
569200012902	VALVULAS NEUMATICA 5/2 VIAS PILOTADA POR UN LADO	3,278.00
569200012903	VALVULAS NEUMATICA 5/2 VIAS PILOTADA POR UN LADO	3,278.00
569200012904	VALVULAS NEUMATICA 5/2 VIAS PILOTADA POR UN LADO	3,278.00
569200012905	VALVULAS NEUMATICA 5/2 VIAS DE DOBLE PILOTAJE	3,209.00
569200012906	VALVULAS NEUMATICA 5/2 VIAS DE DOBLE PILOTAJE	3,209.00
569200012907	VALVULAS NEUMATICA 5/2 VIAS DE DOBLE PILOTAJE	3,209.00
569200012908	VALVULAS NEUMATICA 5/2 VIAS DE DOBLE PILOTAJE	3,209.00
569200012909	VALVULAS NEUMATICA 5/2 VIAS DE DOBLE PILOTAJE	3,209.00
569200012910	VALVULAS NEUMATICA 5/2 VIAS DE DOBLE PILOTAJE	3,209.00
569200012911	VALVULAS NEUMATICA 5/2 VIAS DE DOBLE PILOTAJE	3,209.00
569200012912	VALVULAS NEUMATICA 5/2 VIAS DE DOBLE PILOTAJE	3,209.00
569200012913	VALVULAS NEUMATICA 5/2 VIAS DE DOBLE PILOTAJE	3,209.00
569200012914	VALVULAS NEUMATICA 5/2 VIAS DE DOBLE PILOTAJE	3,209.00
569200012915	SELECTORES DE CIRCUITOS TRIPLE	3,692.00

CUENTA PÚBLICA 2016
Relación de Bienes Muebles que Componen el Patrimonio
(Pesos)

Código	Descripción del Bien Mueble	Valor en Libros
569200012916	SELECTORES DE CIRCUITOS TRIPLE	3,692.00
569200012917	VALVULAS DE SIMULTANEIDAD TRIPLE	3,830.00
569200012918	VALVULAS DE SIMULTANEIDAD TRIPLE	3,830.00
569200012919	MODULO DE PASOS	8,910.00
569200012920	MODULO DE PASOS	8,910.00
569200012921	REGULADOR DE PRESION CON MANOMETRO	2,381.00
569200012922	REGULADOR DE PRESION CON MANOMETRO	2,381.00
569200012923	ENTRADA DE SEÑALES ELECTRICAS	6,866.00
569200012924	ENTRADA DE SEÑALES ELECTRICAS	6,866.00
569200012925	ENTRADA DE SEÑALES ELECTRICAS	6,866.00
569200012926	RELE TRIPLE	5,831.00
569200012927	RELE TRIPLE	5,831.00
569200012928	RELE TRIPLE	5,831.00
569200012929	RELE TRIPLE	5,831.00
569200012930	RELE TRIPLE	5,831.00
569200012931	RELE TRIPLE	5,831.00
569200012932	RELE TRIPLE	5,831.00
569200012933	UNIDAD DE INDICACION Y DISTRIBUCION ELECTRICA	2,898.00
569200012934	UNIDAD DE INDICACION Y DISTRIBUCION ELECTRICA	2,898.00
569200012935	SENSOR DE PROXIMIDAD OPTICO	4,899.00
569200012936	SENSOR DE PROXIMIDAD OPTICO	4,899.00
569200012937	SENSOR DE PRESION CON DISPLAY	6,866.00
569200012938	SENSOR DE PRESION CON DISPLAY	6,866.00
569200012939	SENSOR DE PROXIMIDAD INDUCTIVO	2,933.00
569200012940	SENSOR DE PROXIMIDAD INDUCTIVO	2,933.00
569200012941	SENSOR DE PROXIMIDAD CAPACITIVO	3,065.00
569200012942	SENSOR DE PROXIMIDAD CAPACITIVO	3,065.00
569200012943	ELECTROVALVULAS DE 3/2 VIAS CON LED	6,314.00
569200012944	ELECTROVALVULAS DE 3/2 VIAS CON LED	6,314.00
569200012945	ELECTROVALVULAS DE 5/2 VIAS CON LED	2,300.00
569200012946	ELECTROVALVULAS DE 5/2 VIAS CON LED	2,300.00
569200012947	ELECTROVALVULAS DE 5/2 VIAS CON LED DE DOBLE BOBINA	6,072.00
569200012948	ELECTROVALVULAS DE 5/2 VIAS CON LED DE DOBLE BOBINA	6,072.00
569200012949	ELECTROVALVULAS DE 5/2 VIAS CON LED DE DOBLE BOBINA	6,072.00
569200012950	ELECTROVALVULAS DE 5/2 VIAS CON LED DE DOBLE BOBINA	6,072.00
569200012951	TEMPORIZADOR DOBLE	10,316.00
569200012952	TEMPORIZADOR DOBLE	10,316.00
569200012953	CONTADOR INCREMENTAL CON PRESELECCION	7,793.00
569200012954	CONTADOR INCREMENTAL CON PRESELECCION	7,793.00

CUENTA PÚBLICA 2016
Relación de Bienes Muebles que Componen el Patrimonio
(Pesos)

Código	Descripción del Bien Mueble	Valor en Libros
569200012955	PULSADOR DE EMERGENCIA ELECTRICO	2,829.00
569200012956	PIZARRON BLANCO PORCELANIZADO PARA PLUMON	4,814.00
569200012957	EQUIPO BASICO PARA PRACTICAS DE TIPO MICROESCALA	6,960.00
569200012958	APARATO DE EXTRACCION XOXHLET	4,168.00
569200012959	PIZARRON BLANCO PORCELANIZADO PARA PLUMON	4,814.00
569200012960	EQUIPO BASICO PARA PRACTICAS DE TIPO MICROESCALA	6,960.00
569200012961	VALVULA DE SECUENCIA	4,348.00
569200012962	PIZARRON BLANCO PORCELANIZADO PARA PLUMON	4,814.00
569200012963	EQUIPO BASICO PARA PRACTICAS DE TIPO MICROESCALA	6,960.00
569200012964	VALVULAS NEUMATICA 3/2 VIAS PILOTADA POR UN LADO	3,243.00
569200012965	PIZARRON BLANCO PORCELANIZADO PARA PLUMON	4,814.00
569200012966	EQUIPO BASICO PARA PRACTICAS DE TIPO MICROESCALA	6,960.00
569200012967	BARRERA FOTOELECTRICA EMISOR	3,612.00
569200012968	PIZARRON BLANCO PORCELANIZADO PARA PLUMON	4,814.00
569200012969	EQUIPO BASICO PARA PRACTICAS DE TIPO MICROESCALA	6,960.00
569200012970	BARRERA FOTOELECTRICA RECTANGULAR	4,348.00
569200012971	PIZARRON BLANCO PORCELANIZADO PARA PLUMON	4,814.00
569200012972	EQUIPO BASICO PARA PRACTICAS DE TIPO MICROESCALA	6,960.00
569200012973	PIZARRON BLANCO PORCELANIZADO PARA PLUMON	4,814.00
569200012974	EQUIPO BASICO PARA PRACTICAS DE TIPO MICROESCALA	6,960.00
569200012975	PIZARRON BLANCO PORCELANIZADO PARA PLUMON	4,814.00
569200012976	EQUIPO BASICO PARA PRACTICAS DE TIPO MICROESCALA	6,960.00
569200012977	PIZARRON BLANCO PORCELANIZADO PARA PLUMON	4,814.00
569200012978	EQUIPO BASICO PARA PRACTICAS DE TIPO MICROESCALA	6,960.00
569200012979	PIZARRON BLANCO PORCELANIZADO PARA PLUMON	4,814.00
569200012980	EQUIPO BASICO PARA PRACTICAS DE TIPO MICROESCALA	6,960.00
569200012981	PIZARRON BLANCO PORCELANIZADO PARA PLUMON	4,814.00
569200012982	EQUIPO BASICO PARA PRACTICAS DE TIPO MICROESCALA	6,960.00
569200012983	EQUIPO BASICO PARA PRACTICAS DE TIPO MICROESCALA	6,960.00
569200012984	EQUIPO BASICO PARA PRACTICAS DE TIPO MICROESCALA	6,960.00
569200012985	EQUIPO BASICO PARA PRACTICAS DE TIPO MICROESCALA	6,960.00
569200012986	EQUIPO BASICO PARA PRACTICAS DE TIPO MICROESCALA	6,960.00
569200012987	EQUIPO BASICO PARA PRACTICAS DE TIPO MICROESCALA	6,960.00
515100100107	IMPRESORA MULTIFUNCIONAL HP LASEJET A COLOR	7,053.00
515100100108	IMPRESORA MULTIFUNCIONAL LASER JET	8,502.00
515100100109	IMPRESORA MULTIFUNCIONAL LASER JET	8,502.00
515100750014	TABLET LENOVO YOGA3 YT3-X50F(ZA0H0013MX) AND5.0,QC1.3GHZ,1GB,16GB,10"FH.	10,150.00
523100100005	CAMARA DIGITAL VIVITEK, VIDEO CAMARA	2,789.00
523100100006	CAMARA DIGITAL VIVITEK, VIDEO CAMARA	2,789.00

CUENTA PÚBLICA 2016
Relación de Bienes Muebles que Componen el Patrimonio
(Pesos)

Código	Descripción del Bien Mueble	Valor en Libros
523100100007	CAMARA DIGITAL VIVITEK, VIDEO CAMARA	2,789.00
523100100008	CAMARA DIGITAL VIVITEK, VIDEO CAMARA	2,789.00
523100100009	CAMARA DIGITAL VIVITEK, VIDEO CAMARA	2,789.00
523100100010	CAMARA DIGITAL NIKON C/18-55VR	17,019.00
523100100011	CAMARA FOTOGRAFICA	2,605.00
523100100012	CAMARA FOTOGRAFICA	4,439.00
523100100013	CAMARA FOTOGRAFICA	4,439.00
523100100014	CAMARA DE VIDEO HANDYCAM FORMATO DD 60GB/SMRT/ZM OP 60X	6,850.00
523100100015	CAMARA DE VIDEO	6,850.00
523100100016	CAMARA DIGITAL 10.1 MEGAPIXELES	5,399.00
523100100017	CAMARA FOTOGRAFICA	3,230.00
523100100018	CAMARA DIGITAL	2,328.00
523100100019	CAMARA DIGITAL	4,999.00
523100100020	CAMARA DIGITAL	4,690.00
523100090002	VIDEOCAMARA DIGITAL 60X OPTICAL ZOOM 80GB	6,850.00
523100100021	CAMARA DE VIDEO	6,850.00
523100100022	CAMARA FOTOGRAFICA SONY	4,439.00
515100740006	SWITCH DE 48 PUERTOS	13,834.00
515100740007	SWITCH DE 48 PUERTOS	13,834.00
515100740008	SWITCH DE 24 PUERTOS	6,917.00
515100740009	SWITCH DE 48 PUERTOS	13,834.00
515100100110	IMPRESORA MULTIFUNCIONAL LASERJET MARCA HP A COLOR MOD:M176 SERIE: CNB7G119WD	6,641.00
515100100111	IMPRESORA MULTIFUNCIONAL LASERJET MARCA HP A COLOR MOD:M276 SERIE: CNF8G380KJ	9,222.00
515100440013	DRIVER IMPRESORA LASERJET	3,910.00
515100440014	DRIVER IMPRESORA LASERJET	3,910.00
515100440001	DRIVER IMPRESORA	3,910.00
515100440002	DRIVER IMPRESORA	3,910.00
515100440003	DRIVER IMPRESORA	3,910.00
515100440004	DRIVER IMPRESORA	3,910.00
515100440005	DRIVER IMPRESORA	3,910.00
515100440006	DRIVER IMPRESORA	3,910.00
515100440007	DRIVER IMPRESORA	3,910.00
515100440008	DRIVER IMPRESORA	3,910.00
515100440009	DRIVER IMPRESORA	3,910.00
515100440010	DRIVER IMPRESORA	3,910.00
515100440011	DRIVER IMPRESORA	3,910.00
515100440012	DRIVER IMPRESORA	3,910.00
515100100112	IMPRESORA MULTIFUNCIONAL LASERJET PRO 400 MFP	14,343.00
515100100113	IMPRESORA OFFICE JET PRO 8000	4,477.00

CUENTA PÚBLICA 2016
Relación de Bienes Muebles que Componen el Patrimonio
(Pesos)

Código	Descripción del Bien Mueble	Valor en Libros
515100100114	IMPRESORA OFFICE JET PRO 8000	4,477.00
515100100117	IMPRESORA RED INHALAMBRICA	12,130.00
515100100118	IMPRESORA SP75 PLUS DUPLEX A COLOR CON 2 MODULOS DE LAMINACION	82,953.00
515100100116	IMPRESORA PORTATIL	5,597.00
515100100115	IMPRESORA PHOTOSMART	3,758.00
515100120019	SELECTORES DE CIRCUITOS TRIPLE	3,692.00
515100120030	UNI TRAIN-I INTERFACE CON INSTRUMENTOS	18,382.00
515100120021	UNI TRAIN-I EXPERIMENTADOR	2,553.00
515100120022	UNI TRAIN-I EXPERIMENTADOR	2,553.00
515100120023	UNI TRAIN-I EXPERIMENTADOR	2,553.00
515100120024	UNI TRAIN-I EXPERIMENTADOR	2,553.00
515100120031	UNI TRAIN-I INTERFACE CON INSTRUMENTOS	18,382.00
515100120032	UNI TRAIN-I INTERFACE CON INSTRUMENTOS	18,382.00
515100120025	UNI TRAIN-I EXPERIMENTADOR	2,553.00
515100120026	UNI TRAIN-I EXPERIMENTADOR	2,553.00
515100120027	UNI TRAIN-I EXPERIMENTADOR	2,553.00
515100120028	UNI TRAIN-I FUENTE DE ALIMENTACION AMPLIADA	9,743.00
515100120029	UNI TRAIN-I FUENTE DE ALIMENTACION AMPLIADA	9,743.00
515100120020	UNI TRAIN-I ACCESORIOS DE MEDIDA SHUNTS Y CABLES	3,974.00
515100120033	UNI TRAIN-I INTERFACE CON INSTRUMENTOS VIRTUALES	36,763.00
515100520051	LAPTOP INTEL CELERON DUAL CORE T300, 2GB RAM, DD 250 GB	11,114.00
515100520052	LAPTOP INTEL CELERON DUAL CORE T300, 2GB RAM, DD 250 GB	11,114.00
515100520053	LAPTOP INTEL INSIDE COREI5,	18,275.00
515100520054	LAPTOP INTEL INSIDE COREI5,	18,275.00
515100320371	CPU PROC 1.86 GHZ MDC, 2 GBZ, MC 4 MB, 2 DD, 148 GG	61,527.00
515100320368	CPU PENTIUM IV, 2.80 GHZ, RAM 256 MB, DD 80 GB, CD Y FLOPPY	10,927.00
515100320369	CPU PENTIUM IV, 2.80 GHZ, RAM 256 MB, DD 80 GB, CD Y FLOPPY	10,927.00
515100320373	CPU PROC INTEL PENTIUM IV 3.0 GHZ, RAM 512 MB, DD 80 GB, CD Y FLOPPY	11,899.00
515100320374	CPU PROC INTEL PENTIUM IV 3.0 GHZ, RAM 512 MB, DD 80 GB, CD Y FLOPPY	11,899.00
515100520066	LAPTOP PRESARIO	12,055.00
515100520046	LAP-TOP INTEL CELERON DUAL CORE	11,114.00
515100520047	LAP-TOP INTEL CELERON DUAL CORE	11,114.00
515100320363	CPU PENTIUM IV 3,06GHZ 256MB 40GB LECTOR CON 4 ENTRADAS USB	11,341.00
515100190007	RENOVACION DE MODEM INCLUYE KIT DE ACTUALIZACION IDIRECT, MODEM EVOLUTION Y TRANSMISOR DE 3WATTS LNB	10,946.00
515100190008	RENOVACION DE MODEM INCLUYE KIT DE ACTUALIZACION IDIRECT, MODEM EVOLUTION Y TRANSMISOR DE 3WATTS LNB	10,946.00
515100190009	RENOVACION DE MODEM INCLUYE KIT DE ACTUALIZACION IDIRECT, MODEM EVOLUTION Y TRANSMISOR DE 3WATTS LNB	10,946.00

CUENTA PÚBLICA 2016
Relación de Bienes Muebles que Componen el Patrimonio
(Pesos)

Código	Descripción del Bien Mueble	Valor en Libros
515100190010	RENOVACION DE MODEM INCLUYE KIT DE ACTUALIZACION IDIRECT, MODEM EVOLUTION Y TRANSMISOR DE 3WATTS LNB	10,946.00
515100220165	MONITOR LED DE 18.5"	1,500.00
515100220166	MONITOR LED DE 18.5"	1,500.00
515100320383	DESKTOP HP PRODESK 400 FF CI3 4GB 500 GB WIN 8 PRO 1/1, MONITOR HP LV1911 LED DE 18.5" 1366X768 LED.	15,492.00
515100320384	DESKTOP HP PRODESK 400 FF CI3 4GB 500 GB WIN 8 PRO 1/1, MONITOR HP LV1911 LED DE 18.5" 1366X768 LED.	15,492.00
515100320385	DESKTOP HP PRODESK 400 FF CI3 4GB 500 GB WIN 8 PRO 1/1, MONITOR HP LV1911 LED DE 18.5" 1366X768 LED.	15,492.00
515100320386	DESKTOP HP PRODESK 400 FF CI3 4GB 500 GB WIN 8 PRO 1/1, MONITOR HP LV1911 LED DE 18.5" 1366X768 LED.	15,492.00
515100320387	DESKTOP HP PRODESK 400 FF CI3 4GB 500 GB WIN 8 PRO 1/1, MONITOR HP LV1911 LED DE 18.5" 1366X768 LED.	15,492.00
515100320388	DESKTOP HP PRODESK 400 FF CI3 4GB 500 GB WIN 8 PRO 1/1, MONITOR HP LV1911 LED DE 18.5" 1366X768 LED.	15,492.00
515100320389	DESKTOP HP PRODESK 400 FF CI3 4GB 500 GB WIN 8 PRO 1/1, MONITOR HP LV1911 LED DE 18.5" 1366X768 LED.	15,492.00
515100320390	DESKTOP HP PRODESK 400 FF CI3 4GB 500 GB WIN 8 PRO 1/1, MONITOR HP LV1911 LED DE 18.5" 1366X768 LED.	15,492.00
515100320391	DESKTOP HP PRODESK 400 FF CI3 4GB 500 GB WIN 8 PRO 1/1, MONITOR HP LV1911 LED DE 18.5" 1366X768 LED.	15,492.00
515100320392	DESKTOP HP PRODESK 400 FF CI3 4GB 500 GB WIN 8 PRO 1/1, MONITOR HP LV1911 LED DE 18.5" 1366X768 LED.	15,492.00
515100320393	DESKTOP HP PRODESK 400 FF CI3 4GB 500 GB WIN 8 PRO 1/1, MONITOR HP LV1911 LED DE 18.5" 1366X768 LED.	15,492.00
515100320394	DESKTOP HP PRODESK 400 FF CI3 4GB 500 GB WIN 8 PRO 1/1, MONITOR HP LV1911 LED DE 18.5" 1366X768 LED.	15,492.00
515100320395	DESKTOP HP PRODESK 400 FF CI3 4GB 500 GB WIN 8 PRO 1/1, MONITOR HP LV1911 LED DE 18.5" 1366X768 LED.	15,492.00
515100320396	DESKTOP HP PRODESK 400 FF CI3 4GB 500 GB WIN 8 PRO 1/1, MONITOR HP LV1911 LED DE 18.5" 1366X768 LED.	15,492.00
515100320370	CPU PENTIUN IV 2.8 GHZ 256 MB RAM DD 80 GB CDRW C/CD ROM WRITE 12X8	11,903.00
515100320450	SERVIDOR (CON MONITOR,CPU, TECLADO Y MOUSE)	52,758.00
515100320401	PC ESCRITORIO	11,195.00
515100320402	PC ESCRITORIO	11,195.00
515100320403	PC ESCRITORIO	11,195.00
515100320404	PC ESCRITORIO	11,195.00
515100320405	PC ESCRITORIO	11,195.00
515100320406	PC ESCRITORIO	11,195.00
515100320407	PC ESCRITORIO	11,195.00
515100320408	PC ESCRITORIO	11,195.00
515100320409	PC ESCRITORIO	11,195.00
515100320410	PC ESCRITORIO	11,195.00
515100320411	PC ESCRITORIO	11,195.00
515100320412	PC ESCRITORIO	11,195.00
515100320413	PC ESCRITORIO	11,195.00
515100320414	PC ESCRITORIO	11,195.00
515100320415	PC ESCRITORIO	11,195.00
515100320416	PC ESCRITORIO	11,195.00
515100320417	PC ESCRITORIO	11,195.00
515100320418	PC ESCRITORIO	11,195.00
515100320419	PC ESCRITORIO	11,195.00

CUENTA PÚBLICA 2016
Relación de Bienes Muebles que Componen el Patrimonio
(Pesos)

Código	Descripción del Bien Mueble	Valor en Libros
515100320420	PC ESCRITORIO	11,195.00
515100320421	PC ESCRITORIO	11,195.00
515100320357	CPU PENTIUM IV 2.8GHZ 256RAM D.D. 40GB	9,241.00
515100320422	PC ESCRITORIO	11,195.00
515100320358	CPU PENTIUM IV 2.8GHZ 256RAM D.D. 40GB	9,241.00
515100320423	PC ESCRITORIO	11,195.00
515100320359	CPU PENTIUM IV 2.8GHZ 256RAM D.D. 40GB	9,241.00
515100320424	PC ESCRITORIO	11,195.00
515100320360	CPU PENTIUM IV 2.8GHZ 256RAM D.D. 40GB	9,901.00
515100320425	PC ESCRITORIO	11,195.00
515100320361	CPU PENTIUM IV 2.8GHZ 256RAM D.D. 40GB	9,901.00
515100320426	PC ESCRITORIO	11,195.00
515100320375	CPU WINDOWS SERVER 2 GB UDIMM DDR3-800 A 24 GB SATADVROM	14,431.00
515100320362	CPU PENTIUM IV 2.8GHZ 256RAM D.D. 40GB	9,901.00
515100320427	PC ESCRITORIO	11,195.00
515100320428	PC ESCRITORIO	11,195.00
515100320429	PC ESCRITORIO	11,195.00
515100320430	PC ESCRITORIO	11,195.00
515100320431	PC ESCRITORIO	11,195.00
515100320432	PC ESCRITORIO	11,195.00
515100320433	PC ESCRITORIO	11,195.00
515100320434	PC ESCRITORIO	11,195.00
515100320435	PC ESCRITORIO	11,195.00
515100320436	PC ESCRITORIO	11,195.00
515100320437	PC ESCRITORIO	11,195.00
515100320438	PC ESCRITORIO	11,195.00
515100320439	PC ESCRITORIO	11,195.00
515100320440	PC ESCRITORIO	11,195.00
515100320441	PC ESCRITORIO	11,195.00
515100320442	PC ESCRITORIO	11,195.00
515100320443	PC ESCRITORIO	11,195.00
515100320444	PC ESCRITORIO	11,195.00
515100320445	PC ESCRITORIO	11,195.00
515100320446	PC ESCRITORIO	11,195.00
515100320447	PC ESCRITORIO	11,195.00
515100320448	PC ESCRITORIO	11,195.00
515100320449	PC ESCRITORIO	11,195.00
515100320372	CPU PROC 1.86 GHZ, MDC 2 GBZ, MC 4 MB, 2 DD 148 GB, MONITOR HP7540 SER	61,527.00
515100320397	PC DE ESCRITORIO CORE I3-550, 500GB	14,850.00

CUENTA PÚBLICA 2016
Relación de Bienes Muebles que Componen el Patrimonio
(Pesos)

Código	Descripción del Bien Mueble	Valor en Libros
515100320398	PC DE ESCRITORIO CiE-3220 4 GB 500 GB DVD/WIN 7	16,762.00
515100320399	PC DE ESCRITORIO CiE-3220 4 GB 500 GB DVD/WIN 7	16,762.00
515100320400	PC DE ESCRITORIO CiE-3220 4 GB 500 GB DVD/WIN 7	16,762.00
515100320376	DESKTOP HP PRODESK 400 FF CI3 4 GB 500 GB WIN 8 PRO 1/1	15,492.00
515100320377	DESKTOP HP PRODESK 400 FF CI3 4 GB 500 GB WIN 8 PRO 1/1	15,492.00
515100320378	DESKTOP HP PRODESK 400 FF CI3 4 GB 500 GB WIN 8 PRO 1/1	15,492.00
515100320379	DESKTOP HP PRODESK 400 FF CI3 4 GB 500 GB WIN 8 PRO 1/1	15,492.00
515100320380	DESKTOP HP PRODESK 400 FF CI3 4 GB 500 GB WIN 8 PRO 1/1	15,492.00
515100320381	DESKTOP HP PRODESK 400 FF CI3 4 GB 500 GB WIN 8 PRO 1/1	15,492.00
515100320382	DESKTOP HP PRODESK 400 FF CI3 4 GB 500 GB WIN 8 PRO 1/1	15,492.00
515100320365	CPU PENTIUM IV 3.0 GHZ 512 MB DE RAM D.D. 80 GB FLOPPY CD ROM	11,903.00
515100320366	CPU PENTIUM IV 3.0 GHZ 512 MB DE RAM D.D. 80 GB FLOPPY CD ROM	11,903.00
515100320367	CPU PENTIUM IV 3.0 GHZ 512 MB DE RAM D.D. 80 GB FLOPPY CD ROM	11,903.00
515100320364	CPU PENTIUM IV 3.0 GHZ 512 MB DE RAM D.D. 80 GB	11,903.00
515100400004	UNIDAD CD-WRITER LG	4,112.00
515100410101	NO-BREAK	6,776.00
515100410140	UPS TRIPPLITE SMART 1500 8 CONT 25 MIN	16,673.00
515100410045	NO BREAK CON REGULADOR INTEGRADO	2,927.00
515100410046	NO BREAK CON REGULADOR INTEGRADO	2,927.00
515100410124	NOBREAK (SERVIDOR)	6,607.00
515100410133	NOBREAK CON REGULADOR	4,640.00
515100410042	NO BREAK CON REGULADOR	4,640.00
515100410044	NO BREAK CON REGULADOR 700VA 400 WATTS	4,640.00
515100410043	NO BREAK CON REGULADOR	2,438.00
515100460235	REGULADOR NO BREAK	2,436.00
515100460236	REGULADOR NO BREAK CON BATERIA EXTERNA	10,395.00
515100460234	REGULADOR DE VOLTAJE	500.00
515100520048	LAPTOP INTEL CELERON DUAL CORE 2 GB RAM	11,114.00
515100520049	LAPTOP INTEL CELERON DUAL CORE 2 GB RAM	11,114.00
515100520050	LAPTOP INTEL CELERON DUAL CORE 2 GB RAM	11,114.00
515100520067	NOTEBOOK ACER 5315-2368-15.4"-1GB,120GB	8,694.00
515100520063	LAPTOP PORTATIL PANTALLA DE 14.5"	18,275.00
515100520064	LAPTOP PORTATIL PANTALLA DE 14.5"	18,275.00
515100520065	LAPTOP PORTATIL PANTALLA DE 14.5"	18,275.00
515100520068	PC PORTATIL DUAL CORE 320GB SATA	11,439.00
515100520057	LAPTOP PORTATIL	15,445.00
515100520058	LAPTOP PORTATIL	15,445.00
515100520059	LAPTOP PORTATIL	15,445.00
515100520060	LAPTOP PORTATIL	15,445.00

CUENTA PÚBLICA 2016
Relación de Bienes Muebles que Componen el Patrimonio
(Pesos)

Código	Descripción del Bien Mueble	Valor en Libros
515100520061	LAPTOP PORTATIL	15,445.00
515100520062	LAPTOP PORTATIL	15,445.00
515100520055	LAPTOP MAC BOOK AIR 13.3	26,910.00
515100520056	LAPTOP PAVILLION	22,367.00
515100570024	RUTEADOR FIREWALL CON PUERTO (INCLUYE INSTALACIÒN)	10,846.00
515100570025	RUTEADOR FIREWALL CON PUERTO (INCLUYE INSTALACIÒN)	10,846.00
515100570026	RUTEADOR FIREWALL CON PUERTO (INCLUYE INSTALACIÒN)	10,846.00
515100570030	RUTEADOR SATELITAL 2.4 GHz	3,306.00
515100570027	RUTEADOR SATELITAL	34,748.00
515100570028	RUTEADOR SATELITAL	13,225.00
515100580012	LECTORA	9,856.00
515100580013	LECTORA	9,856.00
515100580014	LECTORA	9,856.00
515100580007	LECTOR LASER CODIGO BARRAS FIJO	2,939.00
515100580008	LECTOR LASER CODIGO BARRAS FIJO	2,939.00
515100580010	LECTOR OPTICO	2,939.00
515100580009	LECTOR LASER CODIGO BARRAS PORTATIL	9,856.00
515100580015	LECTORA LASER DE CODIGO DE BARRAS	2,754.00
515100580016	LECTORA LASER DE CODIGO DE BARRAS	2,939.00
515100580011	LECTOR SCAN PAL	9,856.00
515100580017	LECTORA LASSER DE CODIGO DE BARRAS	3,029.00
515100580018	LECTORA LASSER DE CODIGO DE BARRAS	2,754.00
515100700007	DISCO DURO EXTERNO DE 3 TB DE 3.5"	4,041.00
515100740005	SWITCH SATELITAL 2024	1,000.00
515100740004	SWITCH POE ADM 28 PTOS	28,050.00
515100790236	TECLADO (SERVIDOR)	60,672.00
515100320467	SERVIDOR, PROCESADOR INTEL XEON E5-2609 2.4 GHZ 10MB CACHE	96,702.00
515100320454	SERVIDOR HP ML350PT08 E5	121,299.00
515100320451	SERVIDOR ES-2620v2 BASE US Svr PROCESADOR GEN8 MEM RAM 56GB	105,837.00
515100320452	SERVIDOR HP ES-2620V2 SFF B US SVR RAM56GB IRX4 PC3L-12800 3DD 500GB	105,837.00
515100320453	SERVIDOR HP ML350p MEMORIA RAM DE 56GB 3 DISCOD DUROS DE 500GB	105,837.00
515100320455	SERVIDOR RAM DE 16 GB 3 DD DE 500 GB	37,876.00
515100320456	SERVIDOR RAM DE 16 GB 3 DD DE 500 GB	37,876.00
515100320457	SERVIDOR RAM DE 16 GB 3 DD DE 500 GB	37,876.00
515100320458	SERVIDOR RAM DE 16 GB 3 DD DE 500 GB	37,876.00
515100320459	SERVIDOR RAM DE 16 GB 3 DD DE 500 GB	37,876.00
515100320460	SERVIDOR RAM DE 16 GB 3 DD DE 500 GB	37,876.00
515100320461	SERVIDOR RAM DE 16 GB 3 DD DE 500 GB	37,876.00
515100320462	SERVIDOR RAM DE 16 GB 3 DD DE 500 GB	37,876.00

CUENTA PÚBLICA 2016
Relación de Bienes Muebles que Componen el Patrimonio
(Pesos)

Código	Descripción del Bien Mueble	Valor en Libros
515100320463	SERVIDOR RAM DE 16 GB 3 DD DE 500 GB	37,876.00
515100320464	SERVIDOR RAM DE 16 GB 3 DD DE 500 GB	37,876.00
515100320465	SERVIDOR RAM DE 16 GB 3 DD DE 500 GB	37,876.00
515100320466	SERVIDOR RAM DE 16 GB 3 DD DE 500 GB	37,876.00
565100020003	EQUIPO DE SONIDO (DOS BOCINAS 1 CONSOLA)	10,967.00
565100880004	ANTENA SATELITAL, INCLUYE: BASE, LNB, TRANSMISOR, PLATO DE 98 CM Y MODEN HN7000 CORPORATIVO	28,420.00
565100880005	ANTENA SATELITAL, INCLUYE: BASE, LNB, TRANSMISOR, PLATO DE 98 CM Y MODEN HN7000 CORPORATIVO	28,420.00
565100110006	CONMUTADOR ESTRELLA TRIANGULO	2,870.00
565100110007	CONMUTADOR	8,290.00
565100110008	CONMUTADOR PANASONIC	17,026.00
565100880006	ANTENA SATELITAL	41,545.00
565100880007	ANTENA SATELITAL	41,545.00
565100880008	ANTENA SATELITAL	41,545.00
531100810001	NEGATOSCOPIO	5,684.00
531100810002	NEGATOSCOPIO	5,684.00
531101570004	TANQUE DE OXIGENO CON RUEDAS	4,512.00
531101570005	TANQUE DE OXIGENO CON RUEDAS	3,306.00
532101555145	EQUIPO BASICO PARA PRACTICAS DE TIPO	6,960.00
511100020045	ANAQUEL DE ACERO INOXIDABLE	7,073.00
511100020074	ANAQUEL TIPO ESQUELETO	5,250.00
511100020049	ANAQUEL DE LAMINA GALVANIZADA	5,037.00
511100020046	ANAQUEL DE ACERO INOXIDABLE	6,325.00
511100020050	ANAQUEL DE LAMINA GALVANIZADA	5,175.00
511100020072	ANAQUEL TIPO ESQUELETICO	5,250.00
511100020047	ANAQUEL DE ACERO INOXIDABLE	7,475.00
511100020073	ANAQUEL TIPO ESQUELETICO	5,250.00
511100020048	ANAQUEL DE ACERO INOXIDABLE	7,475.00
511100020075	ANAQUEL TIPO ESQUELETO	5,250.00
511100040163	ARCHIVERO METALICO DE 4 GAVETAS	2,404.00
511100040164	ARCHIVERO METALICO DE 4 GAVETAS	2,700.00
511100040165	ARCHIVERO METALICO DE 4 GAVETAS	2,404.00
511100040166	ARCHIVERO METALICO DE 4 GAVETAS	2,700.00
511100040178	ARCHIVERO MOVIL DE 2 NIVELES	2,603.00
511100040179	ARCHIVERO MOVIL DE 2 NIVELES	2,603.00
511100040206	ARCHIVERO MOVIL MAPLE	2,603.00
511100040167	ARCHIVERO METALICO DE 4 GAVETAS	2,404.00
511100040185	ARCHIVERO MOVIL GRAFITO	2,603.00
511100040186	ARCHIVERO MOVIL GRAFITO	2,603.00
511100040207	ARCHIVERO MOVIL MAPLE	2,603.00

CUENTA PÚBLICA 2016
Relación de Bienes Muebles que Componen el Patrimonio
(Pesos)

Código	Descripción del Bien Mueble	Valor en Libros
511100040168	ARCHIVERO METALICO DE 4 GAVETAS	2,404.00
511100040187	ARCHIVERO MOVIL GRAFITO	2,603.00
511100040208	ARCHIVERO MOVIL MAPLE	2,603.00
511100040188	ARCHIVERO MOVIL GRAFITO	2,603.00
511100040169	ARCHIVERO METALICO DE 4 GAVETAS	2,404.00
511100040170	ARCHIVERO METALICO DE 4 GAVETAS	2,404.00
511100040171	ARCHIVERO METALICO DE 4 GAVETAS	2,404.00
511100040176	ARCHIVERO MOVIL 2 NIVELES	2,581.00
511100040177	ARCHIVERO MOVIL 2 NIVELES	2,581.00
511100040212	ARCHIVERO OFICIO GRAFITO	3,008.00
511100040189	ARCHIVERO MOVIL GRAFITO	2,581.00
511100040172	ARCHIVERO MOVIL	2,842.00
511100040173	ARCHIVERO MOVIL	2,842.00
511100180009	CREDENZA EJECUTIVA	2,708.00
511100180011	CRENDEZA METALICA CON PUERTAS CORREDIZAS	2,530.00
511100180008	CREDENZA DE MADERA	4,060.00
511100200158	ESCRITORIO SECRETARIAL FABRICADA EN SU ESTRUCTURA CON TUBULAR	4,386.00
511100200159	ESCRITORIO SECRETARIAL FABRICADA EN SU ESTRUCTURA CON TUBULAR	4,386.00
511100200160	ESCRITORIO SECRETARIAL FABRICADA EN SU ESTRUCTURA CON TUBULAR	4,386.00
511100200161	ESCRITORIO SECRETARIAL FABRICADA EN SU ESTRUCTURA CON TUBULAR	4,386.00
511100200162	ESCRITORIO SECRETARIAL FABRICADA EN SU ESTRUCTURA CON TUBULAR	4,386.00
511100200163	ESCRITORIO SECRETARIAL FABRICADA EN SU ESTRUCTURA CON TUBULAR	4,386.00
511100200164	ESCRITORIO SECRETARIAL FABRICADA EN SU ESTRUCTURA CON TUBULAR	4,386.00
511100200165	ESCRITORIO SECRETARIAL FABRICADA EN SU ESTRUCTURA CON TUBULAR	4,386.00
511100200166	ESCRITORIO SECRETARIAL FABRICADA EN SU ESTRUCTURA CON TUBULAR	4,386.00
511100200167	ESCRITORIO SECRETARIAL FABRICADA EN SU ESTRUCTURA CON TUBULAR	4,386.00
511100200168	ESCRITORIO SECRETARIAL FABRICADA EN SU ESTRUCTURA CON TUBULAR	4,386.00
511100200169	ESCRITORIO SECRETARIAL FABRICADA EN SU ESTRUCTURA CON TUBULAR	4,386.00
511100200170	ESCRITORIO SECRETARIAL FABRICADA EN SU ESTRUCTURA CON TUBULAR	4,386.00
511100200171	ESCRITORIO SECRETARIAL FABRICADA EN SU ESTRUCTURA CON TUBULAR	4,386.00
511100200172	ESCRITORIO SECRETARIAL FABRICADA EN SU ESTRUCTURA CON TUBULAR	4,386.00
511100200173	ESCRITORIO SECRETARIAL FABRICADA EN SU ESTRUCTURA CON TUBULAR	4,386.00
511100200174	ESCRITORIO SECRETARIAL FABRICADA EN SU ESTRUCTURA CON TUBULAR	4,386.00
511100200175	ESCRITORIO SECRETARIAL FABRICADA EN SU ESTRUCTURA CON TUBULAR	4,386.00
511100200176	ESCRITORIO SECRETARIAL FABRICADA EN SU ESTRUCTURA CON TUBULAR	4,386.00
511100200177	ESCRITORIO SECRETARIAL FABRICADA EN SU ESTRUCTURA CON TUBULAR	4,386.00
511100200178	ESCRITORIO SECRETARIAL FABRICADA EN SU ESTRUCTURA CON TUBULAR	4,386.00
511100220104	MUEBLE DE METAL NEGRO (AULA MILENIO)	2,790.00
511100200192	ESCRITORIO SEMI EJECUTIVO	2,450.00

CUENTA PÚBLICA 2016
Relación de Bienes Muebles que Componen el Patrimonio
(Pesos)

Código	Descripción del Bien Mueble	Valor en Libros
511100220101	MUEBLE DE GUARDADO ALTO VERDE	2,627.00
511100300234	MESA ESPECIAL PARA COMPUTO CON 4 PATAS INCLUYE 3 GROMETS	2,557.00
511100300235	MESA ESPECIAL PARA COMPUTO CON 4 PATAS INCLUYE 3 GROMETS	2,557.00
511100200157	ESCRITORIO SECRETARIAL DE 150X75X70	3,100.00
511100200179	ESCRITORIO SECRETARIAL METALICO	3,248.00
511100220102	MUEBLE DE GUARDADO ALTO VERDE	2,627.00
511100300236	MESA ESPECIAL PARA COMPUTO CON 4 PATAS INCLUYE 3 GROMETS	2,557.00
511100200201	ISLA DE TRABAJO	15,789.00
511100200180	ESCRITORIO SECRETARIAL METALICO	3,248.00
511100220103	MUEBLE DE GUARDADO ALTO VERDE	2,627.00
511100200202	ISLA DE TRABAJO	15,789.00
511100300237	MESA ESPECIAL PARA COMPUTO CON 4 PATAS INCLUYE 3 GROMETS	2,557.00
511100300238	MESA ESPECIAL PARA COMPUTO CON 4 PATAS INCLUYE 3 GROMETS	2,557.00
511100300239	MESA ESPECIAL PARA COMPUTO CON 4 PATAS INCLUYE 3 GROMETS	2,557.00
511100200181	ESCRITORIO SECRETARIAL METALICO	3,248.00
511100200182	ESCRITORIO SECRETARIAL METALICO	2,533.00
511100300240	MESA ESPECIAL PARA COMPUTO CON 4 PATAS INCLUYE 3 GROMETS	2,557.00
511100200183	ESCRITORIO SECRETARIAL METALICO	2,533.00
511100200184	ESCRITORIO SECRETARIAL METALICO	3,248.00
511100220092	MUEBLE DE COMPUTO	2,610.00
511100300241	MESA ESPECIAL PARA COMPUTO CON 4 PATAS INCLUYE 3 GROMETS	2,557.00
511100200147	ESCRITORIO SECRETARIAL FABRICADA EN SU ESTRUCTURA CON TABULAR	4,386.00
511100200148	ESCRITORIO SECRETARIAL FABRICADA EN SU ESTRUCTURA CON TABULAR	4,386.00
511100220093	MUEBLE DE COMPUTO	2,610.00
511100200149	ESCRITORIO SECRETARIAL FABRICADA EN SU ESTRUCTURA CON TABULAR	4,386.00
511100200150	ESCRITORIO SECRETARIAL FABRICADA EN SU ESTRUCTURA CON TABULAR	4,386.00
511100200151	ESCRITORIO SECRETARIAL FABRICADA EN SU ESTRUCTURA CON TABULAR	4,386.00
511100300242	MESA ESPECIAL PARA COMPUTO CON 4 PATAS INCLUYE 3 GROMETS	2,557.00
511100200152	ESCRITORIO SECRETARIAL FABRICADA EN SU ESTRUCTURA CON TABULAR	4,386.00
511100220094	MUEBLE DE COMPUTO	2,610.00
511100200153	ESCRITORIO SECRETARIAL FABRICADA EN SU ESTRUCTURA CON TABULAR	4,386.00
511100200154	ESCRITORIO SECRETARIAL FABRICADA EN SU ESTRUCTURA CON TABULAR	4,386.00
511100200155	ESCRITORIO SECRETARIAL FABRICADA EN SU ESTRUCTURA CON TABULAR	4,386.00
511100300243	MESA ESPECIAL PARA COMPUTO CON 4 PATAS INCLUYE 3 GROMETS	2,557.00
511100220095	MUEBLE DE COMPUTO	2,610.00
511100300244	MESA ESPECIAL PARA COMPUTO CON 4 PATAS INCLUYE 3 GROMETS	2,557.00
511100300245	MESA ESPECIAL PARA COMPUTO CON 4 PATAS INCLUYE 3 GROMETS	2,557.00
511100300246	MESA ESPECIAL PARA COMPUTO CON 4 PATAS INCLUYE 3 GROMETS	2,557.00
511100300247	MESA ESPECIAL PARA COMPUTO CON 4 PATAS INCLUYE 3 GROMETS	2,557.00

CUENTA PÚBLICA 2016
Relación de Bienes Muebles que Componen el Patrimonio
(Pesos)

Código	Descripción del Bien Mueble	Valor en Libros
511100200185	ESCRITORIO SECRETARIAL METALICO	2,360.00
511100200186	ESCRITORIO SECRETARIAL METALICO	2,360.00
511100200187	ESCRITORIO SECRETARIAL METALICO	2,360.00
511100200188	ESCRITORIO SECRETARIAL METALICO	2,360.00
511100200189	ESCRITORIO SECRETARIAL METALICO	2,360.00
511100200190	ESCRITORIO SECRETARIAL METALICO	2,360.00
511100200191	ESCRITORIO SECRETARIAL METALICO	2,360.00
511100200193	ESCRITORIO SEMI EJECUTIVO	2,475.00
511100200194	ESCRITORIO SEMI EJECUTIVO	2,475.00
511100220114	MUEBLE SENCILLO CON PUERTA Y ENTREPAÑO DE 0.60 MTS DE FRENTE	6,215.00
511100220115	MUEBLE SENCILLO CON PUERTA Y ENTREPAÑO DE 0.60 MTS DE FRENTE	6,215.00
511100220116	MUEBLE SENCILLO CON PUERTA Y ENTREPAÑO DE 0.60 MTS DE FRENTE	6,215.00
511100220119	MUEBLE SENCILLO CON PUERTA Y ENTREPAÑO DE 0.70 MTS DE FRENTE	7,899.00
511100220120	MUEBLE SENCILLO CON PUERTA Y ENTREPAÑO DE 0.70 MTS DE FRENTE	7,899.00
511100220121	MUEBLE SENCILLO CON PUERTA Y ENTREPAÑO DE 0.70 MTS DE FRENTE	7,899.00
511100220122	MUEBLE SENCILLO CON PUERTA Y ENTREPAÑO DE 0.70 MTS DE FRENTE	7,899.00
511100220123	MUEBLE SENCILLO CON PUERTA Y ENTREPAÑO DE 0.70 MTS DE FRENTE	7,899.00
511100220124	MUEBLE SENCILLO CON PUERTA Y ENTREPAÑO DE 0.80 MTS DE FRENTE	8,730.00
511100220125	MUEBLE SENCILLO CON PUERTA Y ENTREPAÑO DE 0.80 MTS DE FRENTE	8,730.00
511100220096	MUEBLE DE CUATRO CAJONES DE 0.60 MTS DE FRENTE	16,279.00
511100220097	MUEBLE DE CUATRO CAJONES DE 0.60 MTS DE FRENTE	16,279.00
511100220098	MUEBLE DE CUATRO CAJONES DE 0.60 MTS DE FRENTE	16,279.00
511100220099	MUEBLE DE CUATRO CAJONES DE 0.70 MTS DE FRENTE	17,135.00
511100220100	MUEBLE DE CUATRO CAJONES DE 0.70 MTS DE FRENTE	17,135.00
511100220108	MUEBLE RINCONERO DE 0.60 MTS DE FRENTE	8,783.00
511100220109	MUEBLE RINCONERO DE 0.60 MTS DE FRENTE	8,783.00
511100220112	MUEBLE SENCILLO CON PUERTA Y ENTREPAÑO DE 0.50 MTS DE FRENTE	5,968.00
511100220113	MUEBLE SENCILLO CON PUERTA Y ENTREPAÑO DE 0.50 MTS DE FRENTE	5,968.00
511100220117	MUEBLE SENCILLO CON PUERTA Y ENTREPAÑO DE 0.60 MTS DE FRENTE	6,215.00
511100220118	MUEBLE SENCILLO CON PUERTA Y ENTREPAÑO DE 0.60 MTS DE FRENTE	6,215.00
511100220110	MUEBLE RINCONERO DE 0.60 MTS DE FRENTE	8,783.00
511100220111	MUEBLE RINCONERO DE 0.60 MTS DE FRENTE	8,783.00
511100220107	MUEBLE PARA TV DE CEDRO 1.70X1.10	5,175.00
511100590002	PERIODIQUERO DOBLE MADERA CON EXIBIDOR DE REVISTAS Y FOLLETOS	6,000.00
511100250031	GABINETE UNIVERSAL 2 PUERTAS METALICO	2,476.00
511100250032	GABINETE UNIVERSAL 2 PUERTAS METALICO	2,476.00
511100250029	GABINETE UNIVERSAL 180X90X30	4,798.00
511100250030	GABINETE UNIVERSAL 2 PUERTAS	5,220.00
511100250034	GABINETE UNIVERSAL METALICO	2,330.00

CUENTA PÚBLICA 2016
Relación de Bienes Muebles que Componen el Patrimonio
(Pesos)

Código	Descripción del Bien Mueble	Valor en Libros
511100250026	GABINETE UNIVERSAL	4,798.00
511100250027	GABINETE UNIVERSAL	4,798.00
511100250028	GABINETE UNIVERSAL	4,798.00
511100180010	CREDENZA EJECUTIVA	2,711.00
511100300215	MESA DE TRABAJO MELAMINICA CONSTA DE: MESA, PORTA TECLADO Y PORTA CPU	2,279.00
511100300216	MESA DE TRABAJO MELAMINICA CONSTA DE: MESA, PORTA TECLADO Y PORTA CPU	2,279.00
511100300217	MESA DE TRABAJO MELAMINICA CONSTA DE: MESA, PORTA TECLADO Y PORTA CPU	2,279.00
511100300218	MESA DE TRABAJO MELAMINICA CONSTA DE: MESA, PORTA TECLADO Y PORTA CPU	2,279.00
511100300219	MESA DE TRABAJO MELAMINICO CON PORTA TECLADO Y PORTA CPU	2,279.00
511100300220	MESA DE TRABAJO MELAMINICO CON PORTA TECLADO Y PORTA CPU	2,279.00
511100300221	MESA DE TRABAJO MELAMINICO CON PORTA TECLADO Y PORTA CPU	2,279.00
511100300222	MESA DE TRABAJO MELAMINICO CON PORTA TECLADO Y PORTA CPU	2,279.00
511100300223	MESA DE TRABAJO MELAMINICO CON PORTA TECLADO Y PORTA CPU	2,279.00
511100300224	MESA DE TRABAJO MELAMINICO CON PORTA TECLADO Y PORTA CPU	2,279.00
511100301897	TABLON BANQUETERO REDONDO(MESA REDONDA)	2,875.00
511100300589	MESA PARA INSTRUCTOR ALTO 1 MT AREA DISPONIBLE .80 X 1.20MTS CONGAVETA	5,750.00
511100300203	MESA DE TRABAJO DE 1160X755MM	11,894.00
511100300207	MESA DE TRABAJO DE 1800X800MM	23,000.00
511100300208	MESA DE TRABAJO DE 1800X800MM	23,000.00
511100300209	MESA DE TRABAJO DE 1800X800MM	23,000.00
511100300346	MESA PARA BALANZA ANALITICA	3,510.00
511100300210	MESA DE TRABAJO DE 1800X800MM	23,000.00
511100300820	MESA SECRETARIAL EN MADERA DE CAOBA	4,103.00
511100300152	MESA DE MADERA CON TABLEROS	9,660.00
511100300153	MESA DE MADERA CON TABLEROS	9,660.00
511100300154	MESA DE MADERA CON TABLEROS	9,660.00
511100300155	MESA DE MADERA CON TABLEROS	9,660.00
511100300156	MESA DE MADERA CON TABLEROS	9,660.00
511100300345	MESA P/SELECCIÓN Y LAVADO	4,313.00
511100300819	MESA REDONDA FABRICADA EN MADERA DE CAOBA Y TRIPLAY DE CEDRO DE 1.20 X	6,380.00
511100300225	MESA DE TRABAJO P.R. 1800X900 MM.	3,300.00
511100300591	MESA PARA MAESTRO	3,248.00
511100300226	MESA DE TRABAJO P.R. 1800X900 MM.	3,300.00
511100300347	MESA PARA BALANZA ANALITICA	3,800.00
511100300348	MESA PARA BALANZA ANALITICA	3,800.00
511100300349	MESA PARA BALANZA ANALITICA	8,746.00
511100300350	MESA PARA BALANZA ANALITICA	8,746.00
511100300351	MESA PARA BALANZA ANALITICA	3,510.00
511100300569	MESA PARA EXPLORACION	2,645.00

CUENTA PÚBLICA 2016
Relación de Bienes Muebles que Componen el Patrimonio
(Pesos)

Código	Descripción del Bien Mueble	Valor en Libros
511100300178	MESA DE RIÑON	3,565.00
511100300200	MESA DE TRABAJO ALTA (AULA MILENIO)	2,500.00
511100300467	MESA PARA COMPUTADORA ANTIESTATICA	2,573.00
511100300468	MESA PARA COMPUTADORA ANTIESTATICA	2,573.00
511100300469	MESA PARA COMPUTADORA ANTIESTATICA	2,573.00
511100300470	MESA PARA COMPUTADORA ANTIESTATICA	2,573.00
511100300471	MESA PARA COMPUTADORA ANTIESTATICA	2,573.00
511100300472	MESA PARA COMPUTADORA ANTIESTATICA	2,573.00
511100300473	MESA PARA COMPUTADORA ANTIESTATICA	2,573.00
511100300474	MESA PARA COMPUTADORA ANTIESTATICA	2,573.00
511100300475	MESA PARA COMPUTADORA ANTIESTATICA	2,553.00
511100300793	MESA RECTANGULAR ACERO INOXIDABLE	4,788.00
511100300179	MESA DE RIÑON	2,645.00
511100300812	MESA REDONDA	3,043.00
511100300590	MESA PARA INSTRUCTOR ALTO 90 CM DISPONIBLE	5,750.00
511100300211	MESA DE TRABAJO DE 1800X800MM	23,000.00
511100300204	MESA DE TRABAJO DE 1800X800	23,000.00
511100300205	MESA DE TRABAJO DE 1800X800	23,000.00
511100300206	MESA DE TRABAJO DE 1800X800	23,000.00
511100300164	MESA DE MICROCOMPUTADORA	2,546.00
511100300165	MESA DE MICROCOMPUTADORA	2,546.00
511100300166	MESA DE MICROCOMPUTADORA	2,546.00
511100300167	MESA DE MICROCOMPUTADORA	2,546.00
511100300168	MESA DE MICROCOMPUTADORA	2,546.00
511100300169	MESA DE MICROCOMPUTADORA	2,546.00
511100300170	MESA DE MICROCOMPUTADORA	2,546.00
511100300171	MESA DE MICROCOMPUTADORA	2,546.00
511100300248	MESA EXP. FUTURO C/PIERNAS DE ALUMINIO Y BANQUETA DE ALTURA	3,873.00
511100300251	MESA EXP. PEDIATRICA DE MUEBLE ESMALTADA CON BANQUETA DE ALTURA	4,345.00
511100300790	MESA QUIRURGICA	43,500.00
511100300249	MESA EXP. FUTURO C/PIERNAS DE ALUMINIO Y BANQUETA DE ALTURA	4,292.00
511100300252	MESA EXP. PEDIATRICA DE MUEBLE ESMALTADA CON BANQUETA DE ALTURA	4,002.00
511100300791	MESA QUIRURGICA	41,586.00
511100300250	MESA EXP. FUTURO C/PIERNERAS DE ALUMINIO Y BANQUETA DE ALTURA ESGO	4,292.00
511100300253	MESA EXP. PEDIATRICA DE MUEBLE ESMALTADA CON BANQUETA DE ALTURA	4,002.00
511100300792	MESA QUIRURGICA SM3008A	41,586.00
511100300180	MESA DE RIÑON	2,665.00
511100300741	MESA PLEGABLE DE 2.40 PARA COMEDOR	3,018.00
511100300742	MESA PLEGABLE DE 2.40 PARA COMEDOR	3,018.00

CUENTA PÚBLICA 2016
Relación de Bienes Muebles que Componen el Patrimonio
(Pesos)

Código	Descripción del Bien Mueble	Valor en Libros
511100300743	MESA PLEGABLE DE 2.40 PARA COMEDOR	3,018.00
511100300744	MESA PLEGABLE DE 2.40 PARA COMEDOR	3,018.00
511100300745	MESA PLEGABLE DE 2.40 PARA COMEDOR	3,018.00
511100300746	MESA PLEGABLE DE 2.40 PARA COMEDOR	3,018.00
511100300747	MESA PLEGABLE DE 2.40 PARA COMEDOR	3,018.00
511100300748	MESA PLEGABLE DE 2.40 PARA COMEDOR	3,018.00
511100300749	MESA PLEGABLE DE 2.40 PARA COMEDOR	3,018.00
511100300750	MESA PLEGABLE DE 2.40 PARA COMEDOR	3,018.00
511100301898	TABLON BANQUETERO REDONDO(MESA REDONDA)	2,875.00
511100300592	MESA PARA MAESTRO	3,248.00
511100301899	TABLON BANQUETERO REDONDO(MESA REDONDA)	2,875.00
511100300593	MESA PARA MAESTRO	3,248.00
511100301900	TABLON BANQUETERO REDONDO(MESA REDONDA)	2,875.00
511100300594	MESA PARA MAESTRO	3,248.00
511100300595	MESA PARA MAESTRO	3,248.00
511100310047	MODULO L GRAFITO	3,450.00
511100310048	MODULO L GRAFITO	3,450.00
511100310057	MODULO PENINSULA"L" (CREDENZA, LIBRERO, ARCHIVERO)	13,894.00
511100310049	MODULO L GRAFITO	3,450.00
511100310051	MODULO L MAPLE	3,508.00
511100310052	MODULO L MAPLE	3,508.00
511100310053	MODULO L MAPLE	3,508.00
511100310054	MODULO L MAPLE	3,508.00
511100310050	MODULO L GRAFITO	3,450.00
511100310045	MODULO L CON LIBRERO Y CREDENZA	6,419.00
511100310046	MODULO L CON LIBRERO Y CREDENZA	6,419.00
511100310056	MODULO PENINSULA EN L(LIBRERO, CREDENZA,ARCHIVERO COLOR CERESA)	14,200.00
511100310044	MODULO L COLOR GRAFITO	4,532.00
511100310055	MODULO L MAPLE	4,306.00
511100310058	MODULO PENINSULA"L" (CREDENZA, LIBRERO, ARCHIVERO)	13,894.00
511100220105	MUEBLE PARA CATALOGO EN LINEA	2,900.00
511100220106	MUEBLE PARA CATALOGO EN LINEA	2,900.00
511100310059	MODULO PRINCIPAL DE ATENCION DE USUARIOS	46,372.00
511100320007	NICHO PARA BANDERAS DE MADERAS	2,683.00
511100415810	SILLA SECRETARIAL VENTO CON CODERA	2,412.00
511100414134	SILLA GERENCIAL RESPALDO ALTO Y CODERAS	2,913.00
511100414135	SILLA GERENCIAL RESPALDO ALTO Y CODERAS	2,913.00
511100413816	SILLA ERGONOMICA S/APOYA BRAZOS	5,693.00
511100413817	SILLA ERGONOMICA S/APOYA BRAZOS	5,693.00

CUENTA PÚBLICA 2016
Relación de Bienes Muebles que Componen el Patrimonio
(Pesos)

Código	Descripción del Bien Mueble	Valor en Libros
511100413287	SILLA EJECUTIVA CON APOYA BRAZOS	2,408.00
511100415801	SILLA SECRETARIAL MEDIANA (OPERATIVA)	4,897.00
511100414250	SILLA OPERATIVA	4,897.00
511100414251	SILLA OPERATIVA	4,897.00
511100414252	SILLA OPERATIVA	4,897.00
511100414253	SILLA OPERATIVA	4,897.00
511100414254	SILLA OPERATIVA	4,897.00
511100416499	SILLAS DE TRABAJO EJECUTIVA S/BRAZO, S/RUEDAS	2,730.00
511100416500	SILLAS DE TRABAJO EJECUTIVA S/BRAZO, S/RUEDAS	2,730.00
511100416501	SILLAS DE TRABAJO EJECUTIVA S/BRAZO, S/RUEDAS	2,730.00
511100416502	SILLAS DE TRABAJO EJECUTIVA S/BRAZO, S/RUEDAS	2,730.00
511100416503	SILLAS DE TRABAJO EJECUTIVA S/BRAZO, S/RUEDAS	2,730.00
511100416504	SILLAS DE TRABAJO EJECUTIVA S/BRAZO, S/RUEDAS	2,730.00
511100416505	SILLAS DE TRABAJO EJECUTIVA S/BRAZO, S/RUEDAS	2,730.00
511100416506	SILLAS DE TRABAJO EJECUTIVA S/BRAZO, S/RUEDAS	2,730.00
511100416507	SILLAS DE TRABAJO EJECUTIVA S/BRAZO, S/RUEDAS	2,730.00
511100416508	SILLAS DE TRABAJO EJECUTIVA S/BRAZO, S/RUEDAS	2,730.00
511100416509	SILLAS DE TRABAJO EJECUTIVA S/BRAZO, S/RUEDAS	2,730.00
511100416510	SILLAS DE TRABAJO EJECUTIVA S/BRAZO, S/RUEDAS	2,730.00
511100416511	SILLAS DE TRABAJO EJECUTIVA S/BRAZO, S/RUEDAS	2,730.00
511100416512	SILLAS DE TRABAJO EJECUTIVA S/BRAZO, S/RUEDAS	2,730.00
511100416513	SILLAS DE TRABAJO EJECUTIVA S/BRAZO, S/RUEDAS	2,730.00
511100416514	SILLAS DE TRABAJO EJECUTIVA S/BRAZO, S/RUEDAS	2,730.00
511100416515	SILLAS DE TRABAJO EJECUTIVA S/BRAZO, S/RUEDAS	2,730.00
511100416516	SILLAS DE TRABAJO EJECUTIVA S/BRAZO, S/RUEDAS	2,730.00
511100416517	SILLAS DE TRABAJO EJECUTIVA S/BRAZO, S/RUEDAS	2,730.00
511100416518	SILLAS DE TRABAJO EJECUTIVA S/BRAZO, S/RUEDAS	2,730.00
511100420030	SILLON EJECUTIVO BASE CROMADA RESPALDO PARA ESPALDA COMPLETA CON REPOSACABEZA SOPORTE LUMBAR Y ERGONOMICO COLOR NEGRO	3,894.00
511100413290	SILLA EJECUTIVA TAPIZADA CON MICROFIBRA COLOR CAFÉ RESPALDO ALTO, DISEÑO ERGONOMICO, SOPORTE LUMBAR BRAZOS TAPIZADOS CON DISEÑO ERGONOMICO AJUSTE ALTURA, TENSION E INCLINACION, BASE ESTRELLA CROMADA	3,894.00
511100420033	SILLON EJECUTIVO CON RESPALDO MALLA CON BASE CROMADA	3,205.00
511100420032	SILLON EJECUTIVO CON RESPALDO	2,900.00
511100410001	SILLA ALTA C/RESPALDO DE ACERO INOXIDABLE	5,684.00
511100420042	SILLON EJECUTIVO RESPALDO DE MALLA	3,193.00
511100410002	SILLA ALTA C/RESPALDO DE ACERO INOXIDABLE	5,684.00
511100420038	SILLON EJECUTIVO PIEL	5,220.00
511100420054	SILLON SEMI EJECUTIVO GERENCIAL	3,248.00
511100420031	SILLON EJECUTIVO CON ANTEBRAZOS	2,989.00

CUENTA PÚBLICA 2016
Relación de Bienes Muebles que Componen el Patrimonio
(Pesos)

Código	Descripción del Bien Mueble	Valor en Libros
511100340001	PANTALLA PROYECTOR TRIPIE	2,805.00
511100340002	PANTALLA PROYECTOR TRIPIE	2,805.00
512102000069	MUEBLE ESQUINADO DE MADERA	2,875.00
512102000012	MUEBLE DE GUARDADO BAJO	3,818.00
512102000067	MUEBLE DE MADERA 6 CAJONES ARCHIVEROS	6,325.00
512102000013	MUEBLE DE GUARDADO BAJO	3,818.00
512102000014	MUEBLE DE GUARDADO BAJO	3,818.00
529100150004	BONGO DE MADERA 8 Y 9 COLOR NATURAL	2,369.00
569101110001	DETECTOR PORTATIL DE RADIACIONES	74,950.00
569101110002	DETECTOR PORTATIL DE RADIACIONES	74,950.00
519100060008	ESTACION DE SERVICIO DE ACERO INOXIDABLE	24,725.00
519100060007	ESTACION DE SERVICIO DE ACERO INOXIDABLE	24,725.00
519100060009	ESTACION PULMON DE PIEZAS. CON TRES PULOMONES DE CINTA TRANSPORTADORA	350,000.00
541100200006	CAMIONETA UPLANDER REGULAR	260,000.00
541100150001	MOTOCICLETA	26,000.00
541100200007	EXPRESS VAN	299,000.00
541100070005	CAMIONETA	350,500.00
541100070006	CAMIONETA	247,500.00
541100070007	CAMIONETA EXPLORE	399,600.00
541100070008	CAMIONETA TACOMA	350,800.00
541100030003	AUTOMOVIL TSURU	155,904.00
541100030004	AUTOMOVIL TSURU	137,588.00
541100200008	CAMIONETA SIENNA	633,530.00
541100200009	SPRINTER VAN	814,000.00
541100070009	CHEYENNE	350,800.00
564100010224	MINI SPLIT DE 36 000 BTU	21,634.00
564100010225	MINI SPLIT DE 36 000 BTU	21,634.00
564100010226	MINI SPLIT DE 36 000 BTU	21,634.00
521101000054	PROYECTOR	9,553.00
521100920022	PIZARRON BLANCO	22,392.00
564100010227	EQUIPO MINISPLIT DE 3 TON. MODELO SP362CE, CONTROL REMOTO MARCA LG GAS R22 VOLT. 220 60/HZ	18,920.00
511100310060	MODULO L 170X140X75 COLOR GRAFITO	5,736.00
511100040213	ARCHIVERO MOVIL CAJON MAS PAPELERA C CERRAD COLOR GRAFITO	2,716.00
511100420056	SILLA DE PIEL NEGRO BASE ASIENTO TIPO MARIPOSA CON DESCANSABRAZOS	5,835.00
511100040214	ARCHIVERO MOVIL CAJON MAS PAPELERA C CERRAD COLOR MAPLE	2,716.00
511100180012	CREDENZA EJECUTIVA 160X39X75 CHOC ALUMINIO C CERRAD	10,069.00
511100270023	LIBRERO EJECUTIVO CERRAD 158X35X85 COLOR CHOC ALUMINIO	6,421.00
515100910001	COMPUTADORA DESKTOP PRODESK 400 SFF CI34130 500GB MONITOR LED 21.5"	22,744.00
567102190008	PODADORA A GASOLINA 6HP	9,788.00

CUENTA PÚBLICA 2016
Relación de Bienes Muebles que Componen el Patrimonio
(Pesos)

Código	Descripción del Bien Mueble	Valor en Libros
567102190009	PODADORA A GASOLINA 6HP	9,788.00
565100880009	ANTENA LOGARITMICA	22,811.00
515100410141	BATERIA CIBERPOWER 36V 12	14,033.00
515100410142	NO BREACK DATASHIELD DE 500	15,780.00
511100420057	SILLA DIRECTOR LONDRES	2,999.00
523100100029	CAMARA FOTOGRAFICA DIGITAL CANON LENTE 18-135MM	24,754.00
523100100030	LENTE NIKON 18-200MM 3.5-5.6 VR	15,428.00
522101810001	EJERCITADOR DE PIERNAS AEM-414	38,585.00
522100150001	BARRAS PARALELAS AEF-0112	17,780.00
522101810002	ABDOMINALES AEF-0212	19,750.00
522101810003	EJERCITADOR DE PECHO	61,860.00
522101810004	ELIPTICA AED-005	58,335.00
522101810005	POTRO AED-013	47,400.00
521100060028	VIDEO PROYECTOR BENQ MS504 ANSS 3000	6,250.00
521100060029	VIDEO PROYECTOR BENQ MS504 ANSS 3000	6,250.00
521100060030	VIDEO PROYECTOR BENQ MS504 ANSS 3000	6,250.00
521100060031	VIDEO PROYECTOR BENQ MS504 ANSS 3000	6,250.00
521100060032	VIDEO PROYECTOR BENQ MS504 ANSS 3000	6,250.00
521100060033	VIDEO PROYECTOR BENQ MS504 ANSS 3000	6,250.00
521100060034	VIDEO PROYECTOR BENQ MS504 ANSS 3000	6,250.00
521100060035	VIDEO PROYECTOR BENQ MS504 ANSS 3000	6,250.00
521100060036	VIDEO PROYECTOR BENQ MS504 ANSS 3000	6,250.00
521100060037	VIDEO PROYECTOR BENQ MS504 ANSS 3000	6,250.00
521100060038	VIDEO PROYECTOR BENQ MS504 DLP ANS 3	6,250.00
521100060039	VIDEO PROYECTOR BENQ MS504 DLP ANS 3	6,250.00
521100060040	VIDEO PROYECTOR BENQ MS504 DLP ANS 3	6,250.00
521100060041	VIDEO PROYECTOR BENQ MS504 DLP ANS 3	6,250.00
515100100119	IMPRESORA LASER MULTIFUNCIONAL PRO M277DW COLOR	7,605.00
515100100120	IMPRESORA LASER MULTIFUNCIONAL PRO M277DW COLOR	7,605.00
515100100121	IMPRESORA EPSON L565 ECOTANK MULTIFUNCIONAL	6,039.00
521100060042	VIDEO PROYECTOR ACER X1185 SVGA 800X600	6,100.00
521100060043	VIDEO PROYECTOR ACER X1185 SVGA 800X600	6,100.00
521100060044	VIDEO PROYECTOR ACER X1185 SVGA 800X600	6,100.00
521100060045	VIDEO PROYECTOR ACER X1185 SVGA 800X600	6,100.00
531100070061	MICROSCOPIO CON PANTALLA LCD DE 6"	10,672.00
531100070062	MICROSCOPIO CON PANTALLA LCD DE 6"	10,672.00
521100060046	MICROSCOPIO CON PANTALLA LCD DE 6"	3,225.00
521100060047	SISTEMA DE CONTROL DE AUDIO	2,760.00
521100920023	PIZARRON BLANCO DE 2.40 X 1.20 mt CON MARCO ALUMINIO ANONIZADO NATURAL	8,397.00

CUENTA PÚBLICA 2016
Relación de Bienes Muebles que Componen el Patrimonio
(Pesos)

Código	Descripción del Bien Mueble	Valor en Libros
515100740010	SWITCH 24 PTOS 10/100 CISCO SMALL BUSINESS	2,801.00
515100740011	SWITCH 24 PTOS 10/100 CISCO SMALL BUSINESS	2,827.00
515100100122	IMPRESORA BROTHER MFC-J6920DW INYECCION DE TINTA COLOR	6,485.00
515100100123	IMPRESORA BROTHER MFC-J6920DW INYECCION DE TINTA COLOR	6,485.00
515100100124	IMPRESORA BROTHER MFC-J6920DW INYECCION DE TINTA COLOR	6,485.00
515100100125	IMPRESORA BROTHER MFC-J6920DW INYECCION DE TINTA COLOR	6,485.00
515100100126	IMPRESORA BROTHER MFC-J6920DW INYECCION DE TINTA COLOR	6,485.00
515100100127	IMPRESORA BROTHER MFC-J6920DW INYECCION DE TINTA COLOR	6,485.00
515100100128	IMPRESORA BROTHER MFC-J6920DW INYECCION DE TINTA COLOR	6,485.00
515100100129	IMPRESORA BROTHER MFC-J6920DW INYECCION DE TINTA COLOR	6,485.00
515100100130	IMPRESORA BROTHER MFC-J6920DW INYECCION DE TINTA COLOR	6,485.00
515100100131	IMPRESORA BROTHER MFC-J6920DW INYECCION DE TINTA COLOR	6,485.00
515100100132	IMPRESORA EPSON ECOTANK L1300 TABLOIDE	13,726.00
515101040001	COMPUTADORA HP MOD. 280 GENERACION 1, ST, PROCESADOR CI3-4170, 4 GB, D.D. 500 GB, DVD RW, WIN.10	10,208.00
515101040002	COMPUTADORA HP MOD. 280 GENERACION 1, ST, PROCESADOR CI3-4170, 4 GB, D.D. 500 GB, DVD RW, WIN.10	10,208.00
515101040003	COMPUTADORA HP MOD. 280 GENERACION 1, ST, PROCESADOR CI3-4170, 4 GB, D.D. 500 GB, DVD RW, WIN.10	10,208.00
515101040004	COMPUTADORA HP MOD. 280 GENERACION 1, ST, PROCESADOR CI3-4170, 4 GB, D.D. 500 GB, DVD RW, WIN.10	10,208.00
515101040005	COMPUTADORA HP MOD. 280 GENERACION 1, ST, PROCESADOR CI3-4170, 4 GB, D.D. 500 GB, DVD RW, WIN.10	10,208.00
515101040006	COMPUTADORA HP MOD. 280 GENERACION 1, ST, PROCESADOR CI3-4170, 4 GB, D.D. 500 GB, DVD RW, WIN.10	10,208.00
515101040007	COMPUTADORA HP MOD. 280 GENERACION 1, ST, PROCESADOR CI3-4170, 4 GB, D.D. 500 GB, DVD RW, WIN.10	10,208.00
515101040008	COMPUTADORA HP MOD. 280 GENERACION 1, ST, PROCESADOR CI3-4170, 4 GB, D.D. 500 GB, DVD RW, WIN.10	10,208.00
515101040009	COMPUTADORA HP MOD. 280 GENERACION 1, ST, PROCESADOR CI3-4170, 4 GB, D.D. 500 GB, DVD RW, WIN.10	10,208.00
515101040010	COMPUTADORA HP MOD. 280 GENERACION 1, ST, PROCESADOR CI3-4170, 4 GB, D.D. 500 GB, DVD RW, WIN.10	10,208.00
515101040011	COMPUTADORA HP MOD. 280 GENERACION 1, ST, PROCESADOR CI3-4170, 4 GB, D.D. 500 GB, DVD RW, WIN.10	10,208.00
515101040012	COMPUTADORA HP MOD. 280 GENERACION 1, ST, PROCESADOR CI3-4170, 4 GB, D.D. 500 GB, DVD RW, WIN.10	10,208.00
515101040013	COMPUTADORA HP MOD. 280 GENERACION 1, ST, PROCESADOR CI3-4170, 4 GB, D.D. 500 GB, DVD RW, WIN.10	10,208.00
515101040014	COMPUTADORA HP MOD. 280 GENERACION 1, ST, PROCESADOR CI3-4170, 4 GB, D.D. 500 GB, DVD RW, WIN.10	10,208.00
515101040015	COMPUTADORA HP MOD. 280 GENERACION 1, ST, PROCESADOR CI3-4170, 4 GB, D.D. 500 GB, DVD RW, WIN.10	10,208.00
515101040016	COMPUTADORA HP MOD. 280 GENERACION 1, ST, PROCESADOR CI3-4170, 4 GB, D.D. 500 GB, DVD RW, WIN.10	10,208.00
515101040017	COMPUTADORA HP MOD. 280 GENERACION 1, ST, PROCESADOR CI3-4170, 4 GB, D.D. 500 GB, DVD RW, WIN.10	10,208.00
515101040018	COMPUTADORA HP MOD. 280 GENERACION 1, ST, PROCESADOR CI3-4170, 4 GB, D.D. 500 GB, DVD RW, WIN.10	10,208.00
515101040019	COMPUTADORA HP MOD. 280 GENERACION 1, ST, PROCESADOR CI3-4170, 4 GB, D.D. 500 GB, DVD RW, WIN.10	10,208.00
515101040020	COMPUTADORA HP MOD. 280 GENERACION 1, ST, PROCESADOR CI3-4170, 4 GB, D.D. 500 GB, DVD RW, WIN.10	10,208.00
515101040021	COMPUTADORA HP MOD. 280 GENERACION 1, ST, PROCESADOR CI3-4170, 4 GB, D.D. 500 GB, DVD RW, WIN.10	10,208.00
515101040022	COMPUTADORA HP MOD. 280 GENERACION 1, ST, PROCESADOR CI3-4170, 4 GB, D.D. 500 GB, DVD RW, WIN.10	10,208.00
515101040023	COMPUTADORA HP MOD. 280 GENERACION 1, ST, PROCESADOR CI3-4170, 4 GB, D.D. 500 GB, DVD RW, WIN.10	10,208.00
515101040024	COMPUTADORA HP MOD. 280 GENERACION 1, ST, PROCESADOR CI3-4170, 4 GB, D.D. 500 GB, DVD RW, WIN.10	10,208.00
515101040025	COMPUTADORA HP MOD. 280 GENERACION 1, ST, PROCESADOR CI3-4170, 4 GB, D.D. 500 GB, DVD RW, WIN.10	10,208.00
515101040026	COMPUTADORA HP MOD. 280 GENERACION 1, ST, PROCESADOR CI3-4170, 4 GB, D.D. 500 GB, DVD RW, WIN.10	10,208.00

CUENTA PÚBLICA 2016
Relación de Bienes Muebles que Componen el Patrimonio
(Pesos)

Código	Descripción del Bien Mueble	Valor en Libros
515101040027	COMPUTADORA HP MOD. 280 GENERACION 1, ST, PROCESADOR CI3-4170, 4 GB, D.D. 500 GB, DVD RW, WIN.10	10,208.00
515101040028	COMPUTADORA HP MOD. 280 GENERACION 1, ST, PROCESADOR CI3-4170, 4 GB, D.D. 500 GB, DVD RW, WIN.10	10,208.00
515101040029	COMPUTADORA HP MOD. 280 GENERACION 1, ST, PROCESADOR CI3-4170, 4 GB, D.D. 500 GB, DVD RW, WIN.10	10,208.00
515101040030	COMPUTADORA HP MOD. 280 GENERACION 1, ST, PROCESADOR CI3-4170, 4 GB, D.D. 500 GB, DVD RW, WIN.10	10,208.00
515101040031	COMPUTADORA HP MOD. 280 GENERACION 1, ST, PROCESADOR CI3-4170, 4 GB, D.D. 500 GB, DVD RW, WIN.10	10,208.00
515101040032	COMPUTADORA HP MOD. 280 GENERACION 1, ST, PROCESADOR CI3-4170, 4 GB, D.D. 500 GB, DVD RW, WIN.10	10,208.00
515101040033	COMPUTADORA HP MOD. 280 GENERACION 1, ST, PROCESADOR CI3-4170, 4 GB, D.D. 500 GB, DVD RW, WIN.10	10,208.00
515101040034	COMPUTADORA HP MOD. 280 GENERACION 1, ST, PROCESADOR CI3-4170, 4 GB, D.D. 500 GB, DVD RW, WIN.10	10,208.00
515101040035	COMPUTADORA HP MOD. 280 GENERACION 1, ST, PROCESADOR CI3-4170, 4 GB, D.D. 500 GB, DVD RW, WIN.10	10,208.00
515101040036	COMPUTADORA HP MOD. 280 GENERACION 1, ST, PROCESADOR CI3-4170, 4 GB, D.D. 500 GB, DVD RW, WIN.10	10,208.00
515101040037	COMPUTADORA HP MOD. 280 GENERACION 1, ST, PROCESADOR CI3-4170, 4 GB, D.D. 500 GB, DVD RW, WIN.10	10,208.00
515101040038	COMPUTADORA HP MOD. 280 GENERACION 1, ST, PROCESADOR CI3-4170, 4 GB, D.D. 500 GB, DVD RW, WIN.10	10,208.00
515101040039	COMPUTADORA HP MOD. 280 GENERACION 1, ST, PROCESADOR CI3-4170, 4 GB, D.D. 500 GB, DVD RW, WIN.10	10,208.00
515101040040	COMPUTADORA HP MOD. 280 GENERACION 1, ST, PROCESADOR CI3-4170, 4 GB, D.D. 500 GB, DVD RW, WIN.10	10,208.00
515101040041	COMPUTADORA HP MOD. 280 GENERACION 1, ST, PROCESADOR CI3-4170, 4 GB, D.D. 500 GB, DVD RW, WIN.10	10,208.00
515101040042	COMPUTADORA HP MOD. 280 GENERACION 1, ST, PROCESADOR CI3-4170, 4 GB, D.D. 500 GB, DVD RW, WIN.10	10,208.00
515101040043	COMPUTADORA HP 280 G1 ST PROCESADOR CI3-4170, 4GB, D.D 500GB DVD RW, WINDOWS 10	10,208.00
515101040044	COMPUTADORA HP 280 G1 ST PROCESADOR CI3-4170, 4GB, D.D 500GB DVD RW, WINDOWS 10	10,208.00
515101040045	COMPUTADORA HP 280 G1 ST PROCESADOR CI3-4170, 4GB, D.D 500GB DVD RW, WINDOWS 10	10,208.00
515101040046	COMPUTADORA HP 280 G1 ST PROCESADOR CI3-4170, 4GB, D.D 500GB DVD RW, WINDOWS 10	10,208.00
515101040047	COMPUTADORA HP 280 G1 ST PROCESADOR CI3-4170, 4GB, D.D 500GB DVD RW, WINDOWS 10	10,208.00
515101040048	COMPUTADORA HP 280 G1 ST PROCESADOR CI3-4170, 4GB, D.D 500GB DVD RW, WINDOWS 10	10,208.00
515101040049	COMPUTADORA HP 280 G1 ST PROCESADOR CI3-4170, 4GB, D.D 500GB DVD RW, WINDOWS 10	10,208.00
515101040050	COMPUTADORA HP 280 G1 ST PROCESADOR CI3-4170, 4GB, D.D 500GB DVD RW, WINDOWS 10	10,208.00
515101040051	COMPUTADORA HP 280 G1 ST PROCESADOR CI3-4170, 4GB, D.D 500GB DVD RW, WINDOWS 10	10,208.00
515101040052	COMPUTADORA HP 280 G1 ST PROCESADOR CI3-4170, 4GB, D.D 500GB DVD RW, WINDOWS 10	10,208.00
515101040053	COMPUTADORA HP 280 G1 ST PROCESADOR CI3-4170, 4GB, D.D 500GB DVD RW, WINDOWS 10	10,208.00
515101040054	COMPUTADORA HP 280 G1 ST PROCESADOR CI3-4170, 4GB, D.D 500GB DVD RW, WINDOWS 10	10,208.00
515101040055	COMPUTADORA HP 280 G1 ST PROCESADOR CI3-4170, 4GB, D.D 500GB DVD RW, WINDOWS 10	10,208.00
515101040056	COMPUTADORA HP 280 G1 ST PROCESADOR CI3-4170, 4GB, D.D 500GB DVD RW, WINDOWS 10	10,208.00
515101040057	COMPUTADORA HP 280 G1 ST PROCESADOR CI3-4170, 4GB, D.D 500GB DVD RW, WINDOWS 10	10,208.00
515101040058	COMPUTADORA HP 280 G1 ST PROCESADOR CI3-4170, 4GB, D.D 500GB DVD RW, WINDOWS 10	10,208.00
515101040059	COMPUTADORA HP 280 G1 ST PROCESADOR CI3-4170, 4GB, D.D 500GB DVD RW, WINDOWS 10	10,208.00
515101040060	COMPUTADORA HP 280 G1 ST PROCESADOR CI3-4170, 4GB, D.D 500GB DVD RW, WINDOWS 10	10,208.00
515101040061	COMPUTADORA HP 280 G1 ST PROCESADOR CI3-4170, 4GB, D.D 500GB DVD RW, WINDOWS 10	10,208.00
515101040062	COMPUTADORA HP 280 G1 ST PROCESADOR CI3-4170, 4GB, D.D 500GB DVD RW, WINDOWS 10	10,208.00
515101040063	COMPUTADORA HP 280 G1 ST PROCESADOR CI3-4170, 4GB, D.D 500GB DVD RW, WINDOWS 10	10,208.00
515101040064	COMPUTADORA HP 280 G1 ST PROCESADOR CI3-4170, 4GB, D.D 500GB DVD RW, WINDOWS 10	10,208.00
515101040065	COMPUTADORA HP 280 G1 ST PROCESADOR CI3-4170, 4GB, D.D 500GB DVD RW, WINDOWS 10	10,208.00

CUENTA PÚBLICA 2016
Relación de Bienes Muebles que Componen el Patrimonio
(Pesos)

Código	Descripción del Bien Mueble	Valor en Libros
515101040066	COMPUTADORA HP 280 G1 ST PROCESADOR CI3-4170, 4GB, D.D 500GB DVD RW, WINDOWS 10	10,208.00
515101040067	COMPUTADORA HP 280 G1 ST PROCESADOR CI3-4170, 4GB, D.D 500GB DVD RW, WINDOWS 10	10,208.00
515101040068	COMPUTADORA HP 280 G1 ST PROCESADOR CI3-4170, 4GB, D.D 500GB DVD RW, WINDOWS 10	10,208.00
515101040069	COMPUTADORA HP 280 G1 ST PROCESADOR CI3-4170, 4GB, D.D 500GB DVD RW, WINDOWS 10	10,208.00
515101040070	COMPUTADORA HP 280 G1 ST PROCESADOR CI3-4170, 4GB, D.D 500GB DVD RW, WINDOWS 10	10,208.00
515101040071	COMPUTADORA HP 280 G1 ST PROCESADOR CI3-4170, 4GB, D.D 500GB DVD RW, WINDOWS 10	10,208.00
515101040072	COMPUTADORA HP 280 G1 ST PROCESADOR CI3-4170, 4GB, D.D 500GB DVD RW, WINDOWS 10	10,208.00
515101040073	COMPUTADORA HP 280 G1 ST PROCESADOR CI3-4170, 4GB, D.D 500GB DVD RW, WINDOWS 10	10,208.00
515101040074	COMPUTADORA HP 280 G1 ST PROCESADOR CI3-4170, 4GB, D.D 500GB DVD RW, WINDOWS 10	10,208.00
515101040075	COMPUTADORA HP 280 G1 ST PROCESADOR CI3-4170, 4GB, D.D 500GB DVD RW, WINDOWS 10	10,208.00
515101040076	COMPUTADORA HP 280 G1 ST PROCESADOR CI3-4170, 4GB, D.D 500GB DVD RW, WINDOWS 10	10,208.00
515101040077	COMPUTADORA HP 280 G1 ST PROCESADOR CI3-4170, 4GB, D.D 500GB DVD RW, WINDOWS 10	10,208.00
515101040078	COMPUTADORAS HP 280 G1 ST CI3-4170 4GB 500GB DVDRW WIN1	10,208.00
515101040079	COMPUTADORAS HP 280 G1 ST CI3-4170 4GB 500GB DVDRW WIN1	10,208.00
515101040080	COMPUTADORAS HP 280 G1 ST CI3-4170 4GB 500GB DVDRW WIN1	10,208.00
515101040081	COMPUTADORAS HP 280 G1 ST CI3-4170 4GB 500GB DVDRW WIN1	10,208.00
515101040082	COMPUTADORAS HP 280 G1 ST CI3-4170 4GB 500GB DVDRW WIN1	10,208.00
515101040083	COMPUTADORAS HP 280 G1 ST CI3-4170 4GB 500GB DVDRW WIN1	10,208.00
515101040084	COMPUTADORAS HP 280 G1 ST CI3-4170 4GB 500GB DVDRW WIN1	10,208.00
515101040085	COMPUTADORAS HP 280 G1 ST CI3-4170 4GB 500GB DVDRW WIN1	10,208.00
515101040086	COMPUTADORAS HP 280 G1 ST CI3-4170 4GB 500GB DVDRW WIN1	10,208.00
515101040087	COMPUTADORAS HP 280 G1 ST CI3-4170 4GB 500GB DVDRW WIN1	10,208.00
515101040088	COMPUTADORAS HP 280 G1 ST CI3-4170 4GB 500GB DVDRW WIN1	10,208.00
515101040089	COMPUTADORAS HP 280 G1 ST CI3-4170 4GB 500GB DVDRW WIN1	10,208.00
515101040090	COMPUTADORAS HP 280 G1 ST CI3-4170 4GB 500GB DVDRW WIN1	10,208.00
515101040091	COMPUTADORAS HP 280 G1 ST CI3-4170 4GB 500GB DVDRW WIN1	10,208.00
515101040092	COMPUTADORAS HP 280 G1 ST CI3-4170 4GB 500GB DVDRW WIN1	10,208.00
515101040093	COMPUTADORAS HP 280 G1 ST CI3-4170 4GB 500GB DVDRW WIN1	10,208.00
515101040094	COMPUTADORAS HP 280 G1 ST CI3-4170 4GB 500GB DVDRW WIN1	10,208.00
515101040095	COMPUTADORAS HP 280 G1 ST CI3-4170 4GB 500GB DVDRW WIN1	10,208.00
515101040096	COMPUTADORAS HP 280 G1 ST CI3-4170 4GB 500GB DVDRW WIN1	10,208.00
515101040097	COMPUTADORAS HP 280 G1 ST CI3-4170 4GB 500GB DVDRW WIN1	10,208.00
515101040098	COMPUTADORAS HP 280 G1 ST CI3-4170 4GB 500GB DVDRW WIN1	10,208.00
515101040099	COMPUTADORAS HP 280 G1 ST CI3-4170 4GB 500GB DVDRW WIN1	10,208.00
515101040100	COMPUTADORAS HP 280 G1 ST CI3-4170 4GB 500GB DVDRW WIN1	10,208.00
515101040101	COMPUTADORAS HP 280 G1 ST CI3-4170 4GB 500GB DVDRW WIN1	10,208.00
515101040102	COMPUTADORAS HP 280 G1 ST CI3-4170 4GB 500GB DVDRW WIN1	10,208.00
515101040103	COMPUTADORAS HP 280 G1 ST CI3-4170 4GB 500GB DVDRW WIN1	10,208.00
515101040104	COMPUTADORAS HP 280 G1 ST CI3-4170 4GB 500GB DVDRW WIN1	10,208.00

CUENTA PÚBLICA 2016
Relación de Bienes Muebles que Componen el Patrimonio
(Pesos)

Código	Descripción del Bien Mueble	Valor en Libros
515101040105	COMPUTADORAS HP 280 G1 ST CI3-4170 4GB 500GB DVDRW WIN1	10,208.00
515101040106	COMPUTADORAS HP 280 G1 ST CI3-4170 4GB 500GB DVDRW WIN1	10,208.00
515101040107	COMPUTADORAS HP 280 G1 ST CI3-4170 4GB 500GB DVDRW WIN1	10,208.00
515101040108	COMPUTADORAS HP 280 G1 ST CI3-4170 4GB 500GB DVDRW WIN1	10,208.00
515101040109	COMPUTADORAS HP 280 G1 ST CI3-4170 4GB 500GB DVDRW WIN1	10,208.00
515101040110	COMPUTADORAS HP 280 G1 ST CI3-4170 4GB 500GB DVDRW WIN1	10,208.00
515101040111	COMPUTADORAS HP 280 G1 ST CI3-4170 4GB 500GB DVDRW WIN1	10,208.00
515101040112	COMPUTADORAS HP 280 G1 ST CI3-4170 4GB 500GB DVDRW WIN1	10,208.00
515101040113	COMPUTADORAS HP 280 G1 ST CI3-4170 4GB 500GB DVDRW WIN1	10,208.00
515101040114	COMPUTADORAS HP 280 G1 ST CI3-4170 4GB 500GB DVDRW WIN1	10,208.00
515101040115	COMPUTADORAS HP 280 G1 ST CI3-4170 4GB 500GB DVDRW WIN1	10,208.00
515101040116	COMPUTADORAS HP 280 G1 ST CI3-4170 4GB 500GB DVDRW WIN1	10,208.00
515101040117	COMPUTADORAS HP 280 G1 ST CI3-4170 4GB 500GB DVDRW WIN1	10,208.00
515101040118	COMPUTADORAS HP 280 G1 ST CI3-4170 4GB 500GB DVDRW WIN1	10,208.00
515101040119	COMPUTADORAS HP 280 G1 ST CI3-4170 4GB 500GB DVDRW WIN1	10,208.00
515101040120	COMPUTADORAS HP 280 G1 ST CI3-4170 4GB 500GB DVDRW WIN1	10,208.00
522100150002	EJERCITADOR DE PIERNAS (BALANCE JUMBO)	38,585.00
522100150003	BARRAS PARALELAS	17,780.00
522100150004	ABDOMINALES	19,750.00
522100150005	EJERCITADOR DE PECHO	61,860.00
522100150006	ELIPTICA	58,335.00
522100150007	RIDER	47,400.00
522100150008	CROSS-FIT	63,800.00
567102190010	DESBRBRUSHCUTTER 18 FULLCRANK RYOBI	3,248.00
567102190011	DESBRBRUSHCUTTER 18 FULLCRANK RYOBI	3,248.00
567102190012	DESBRBRUSHCUTTER 18 FULLCRANK RYOBI	3,248.00
567102190013	DESBRBRUSHCUTTER 18 FULLCRANK RYOBI	3,248.00
567102190014	DESBRBRUSHCUTTER 18 FULLCRANK RYOBI	3,248.00
567102190015	DESBRBRUSHCUTTER 18 FULLCRANK RYOBI	3,248.00
567102190016	DESBRBRUSHCUTTER 18 FULLCRANK RYOBI	3,248.00
567102190017	DESBRBRUSHCUTTER 18 FULLCRANK RYOBI	3,248.00
531100770027	MESA CENTRAL CON CUBIERTA DE ACERO INOXIDABLE	17,632.00
531100770028	MESA CENTRAL CON CUBIERTA DE ACERO INOXIDABLE	17,632.00
531100770029	MESA CENTRAL CON CUBIERTA DE ACERO INOXIDABLE	17,632.00
531100770030	MESA CENTRAL CON CUBIERTA DE ACERO INOXIDABLE	17,632.00
531100770031	MESA CENTRAL CON CUBIERTA DE ACERO INOXIDABLE	17,632.00
531100770032	MESA CENTRAL CON CUBIERTA DE ACERO INOXIDABLE	17,632.00
531100770033	MESA DEMOSTRACION CUBIERTA ACERO INOXIDABLE TIPO 304 CON UNA TARJA CENTRAL	7,540.00
521100920024	PIZARRON BLANCO DE 3.00 X 0.90 CON MARCO DE ALUMINIO	3,480.00

CUENTA PÚBLICA 2016
Relación de Bienes Muebles que Componen el Patrimonio
(Pesos)

Código	Descripción del Bien Mueble	Valor en Libros
564100020009	EXTRACTOR PARA LABORATORIO	12,760.00
564100020010	EXTRACTOR PARA LABORATORIO	6,380.00
531102210002	REGADERA LAVA OJOS	14,500.00
531100770034	MUEBLE DE GUARDADO BAJO PARA LABORATORIO RECTANGULAR 1.2X 0.60X0.9 M	6,380.00
531100770035	MUEBLE DE GUARDADO BAJO PARA LABORATORIO RECTANGULAR 1.2X 0.60X0.9 M	6,380.00
531100770036	MUEBLE DE GUARDADO BAJO PARA LABORATORIO RECTANGULAR 1.2X 0.60X0.9 M	6,380.00
531100770037	MUEBLE DE GUARDADO BAJO PARA LABORATORIO RECTANGULAR 1.2X 0.60X0.9 M	6,380.00
531100770038	MUEBLE DE GUARDADO ALTO PARA LABORATORIO RECTANGULAR 1.2X 0.60X0.9 M	6,380.00
531100770039	MUEBLE DE GUARDADO ALTO PARA LABORATORIO RECTANGULAR 1.2X 0.60X0.9 M	6,380.00
531100770040	MUEBLE DE GUARDADO ALTO PARA LABORATORIO RECTANGULAR 1.2X 0.60X0.9 M	6,380.00
531100770041	MUEBLE DE GUARDADO ALTO PARA LABORATORIO RECTANGULAR 1.2X 0.60X0.9 M	6,380.00
531100770042	MUEBLE GUARDA CRISTALERIA EN GABINETE METALICO CON PUERTAS DE VIDRIO	13,340.00
531100770043	MUEBLE GUARDA CRISTALERIA EN GABINETE METALICO CON PUERTAS DE VIDRIO	13,340.00
511100301901	MESA DE LAVADO C/DOS TARJAS CON CUBIERTA DE ACERO INOXIDABLE	13,688.00
531100770044	MESA DE TRABAJO PREPARACION CUBIERTA ACERO INOXIDABLE	4,060.00
531100770045	MUEBLE GUARDA REACTIVOS 4 NIVELES DE REPISAS AJUSTABLES ESMALTADAS	10,440.00
531100770046	MUEBLE GUARDA REACTIVOS 4 NIVELES DE REPISAS AJUSTABLES ESMALTADAS	10,440.00
511100301902	MESA DE LAVABO CON TARJA CENTRAL TIPO304 1.2X0.6X0.9 M	7,540.00
511100301903	MESA DE LAVABO CON TARJA CENTRAL TIPO304 1.2X0.6X0.9 M	7,540.00
511100301904	MESA DE LAVABO CON TARJA CENTRAL TIPO304 1.2X0.6X0.9 M	7,540.00
531100160013	BOTIQUIN EQUIPADO	2,900.00
532101660091	TORSO ADULTO SEXO MASCULINO Y FEMENINO	4,579.00
532101660092	ESQUELETO HUMANO DE HOMBRE ADULTO	4,295.00
532101660093	SIMULADOR DE TRANSFUSIONES	8,817.00
532101660094	SIMULADOR DE TRANSFUSIONES	8,817.00
531100080014	BASCULA CON ALTIMETRO	3,917.00
531100080015	BASCULA CON ALTIMETRO	3,917.00
532101580001	DESTRUCTOR DE AGUJAS DE JERINGAS	6,419.00
531100770047	MESA DE TRABAJO ACERO INOXIDABLE	17,400.00
531100770048	MESA DE TRABAJO ACERO INOXIDABLE	17,400.00
531100200018	CAMA HOSPITALARIA CON COLCHON	9,156.00
531100200019	CAMA HOSPITALARIA CON COLCHON	9,156.00
511100301905	MESA CUADRADA DE ALUMINIO 80X80	2,871.00
511100301906	MESA CUADRADA DE ALUMINIO 80X80	2,871.00
511100301907	MESA CUADRADA DE ALUMINIO 80X80	2,871.00
511100301908	MESA CUADRADA DE ALUMINIO 80X80	2,871.00
511100301909	MESA CUADRADA DE ALUMINIO 80X80	2,871.00
511100301910	MESA CUADRADA DE ALUMINIO 80X80	2,871.00
511100301911	MESA CUADRADA DE ALUMINIO 80X80	2,871.00

CUENTA PÚBLICA 2016
Relación de Bienes Muebles que Componen el Patrimonio
(Pesos)

Código	Descripción del Bien Mueble	Valor en Libros
511100301912	MESA CUADRADA DE ALUMINIO 80X80	2,871.00
511100301913	MESA CUADRADA DE ALUMINIO 80X80	2,871.00
511100301914	MESA CUADRADA DE ALUMINIO 80X80	2,871.00
511100301915	MESA CUADRADA DE ALUMINIO 80X80	2,871.00
511100301916	MESA CUADRADA DE ALUMINIO 80X80	2,871.00
511100301917	MESA CUADRADA DE ALUMINIO 80X80	2,871.00
511100301918	MESA CUADRADA DE ALUMINIO 80X80	2,871.00
511100301919	MESA CUADRADA DE ALUMINIO 80X80	2,871.00
511100301920	MESA CUADRADA DE ALUMINIO 80X80	2,871.00
511100200203	ESCRITORIO ENF15 COLOR GRAFITO	6,047.00
511100200204	ESCRITORIO ENF15 COLOR GRAFITO	6,047.00
511100200205	ESCRITORIO ENF15 COLOR GRAFITO	6,047.00
511100200206	ESCRITORIO ENF15 COLOR GRAFITO	6,047.00
511100200207	ESCRITORIO ENF15 COLOR GRAFITO	6,047.00
511100200208	ESCRITORIO ENF15 COLOR GRAFITO	6,047.00
511100200209	ESCRITORIO ENF15 COLOR GRAFITO	6,047.00
511100200210	ESCRITORIO ENF15 COLOR GRAFITO	6,047.00
511100301921	MESA CUADRADA DE ALUMINIO 80X80	2,871.00
511100301922	MESA CUADRADA DE ALUMINIO 80X80	2,871.00
511100301923	MESA CUADRADA DE ALUMINIO 80X80	2,871.00
511100301924	MESA CUADRADA DE ALUMINIO 80X80	2,871.00
511100301925	MESA CUADRADA DE ALUMINIO 80X80	2,871.00
511100301926	MESA CUADRADA DE ALUMINIO 80X80	2,871.00
511100301927	MESA CUADRADA DE ALUMINIO 80X80	2,871.00
511100301928	MESA CUADRADA DE ALUMINIO 80X80	2,871.00
511100301929	MESA CUADRADA DE ALUMINIO 80X80	2,871.00
511100301930	MESA CUADRADA DE ALUMINIO 80X80	2,871.00
511100301931	MESA CUADRADA DE ALUMINIO 80X80	2,871.00
511100301932	MESA CUADRADA DE ALUMINIO 80X80	2,871.00
511100301933	MESA CUADRADA DE ALUMINIO 80X80	2,871.00
511100301934	MESA CUADRADA DE ALUMINIO 80X80	2,871.00
511100301935	MESA CUADRADA DE ALUMINIO 80X80	2,871.00
511100301936	MESA CUADRADA DE ALUMINIO 80X80	2,871.00
511100301937	MESA CUADRADA DE ALUMINIO 80X80	2,871.00
511100301938	MESA CUADRADA DE ALUMINIO 80X80	2,871.00
511100301939	MESA CUADRADA DE ALUMINIO 80X80	2,871.00
511100301940	MESA CUADRADA DE ALUMINIO 80X80	2,871.00
511100301941	MESA CUADRADA DE ALUMINIO 80X80	2,871.00
511100301942	MESA CUADRADA DE ALUMINIO 80X80	2,871.00

CUENTA PÚBLICA 2016
Relación de Bienes Muebles que Componen el Patrimonio
(Pesos)

Código	Descripción del Bien Mueble	Valor en Libros
511100301943	MESA CUADRADA DE ALUMINIO 80X80	2,871.00
511100301944	MESA CUADRADA DE ALUMINIO 80X80	2,871.00
511100301945	MESA CUADRADA DE ALUMINIO 80X80	2,871.00
511100301946	MESA CUADRADA DE ALUMINIO 80X80	2,871.00
511100301947	MESA CUADRADA DE ALUMINIO 80X80	2,871.00
511100301948	MESA CUADRADA DE ALUMINIO 80X80	2,871.00
511100301949	MESA CUADRADA DE ALUMINIO 80X80	2,871.00
511100301950	MESA CUADRADA DE ALUMINIO 80X80	2,871.00
511100301951	MESA CUADRADA DE ALUMINIO 80X80	2,871.00
511100301952	MESA CUADRADA DE ALUMINIO 80X80	2,871.00
529100850035	TENSOR PARA TAMBORA	4,060.00
562100210011	BOMBA DE AGUA ELECTRICA DE 1.5 HP	4,884.00
531100770053	MESA CENTRAL CON CUBIERTA DE ACERO INOXIDABLE	17,632.00
531100770054	MESA CENTRAL CON CUBIERTA DE ACERO INOXIDABLE	17,632.00
531100770055	MESA CENTRAL CON CUBIERTA DE ACERO INOXIDABLE	17,632.00
531100770056	MESA CENTRAL CON CUBIERTA DE ACERO INOXIDABLE	17,632.00
531100770057	MESA CENTRAL CON CUBIERTA DE ACERO INOXIDABLE	17,632.00
531100770058	MESA CENTRAL CON CUBIERTA DE ACERO INOXIDABLE	17,632.00
531100770059	MESA DE LAVABO CUBIERTA EN ACERO INOXIDABLE TIPO 304 CON UNA TARJA	7,540.00
531100770060	MESA DE LAVABO CUBIERTA EN ACERO INOXIDABLE TIPO 304 CON UNA TARJA	7,540.00
531100770061	MESA DE LAVABO CUBIERTA EN ACERO INOXIDABLE TIPO 304 CON UNA TARJA	7,540.00
531100770062	MESA DE LAVABO CUBIERTA EN ACERO INOXIDABLE TIPO 304 CON UNA TARJA	7,540.00
531100770063	MESA PARA MAESTRO DE DEMOSTRACION CUBIERTA DE ACERO INOXIDABLE TIPO 304 CON UNA TARJA CENTRAL	7,540.00
521100920025	PIZARRON PORCELANIZADO BLANCO	3,480.00
564100020011	EXTRACTOR PARA LABORATORIO	6,380.00
564100020012	EXTRACTOR PARA LABORATORIO	6,380.00
564100020013	EXTRACTOR PARA LABORATORIO	6,380.00
531102210003	REGADERA PARA LABORATORIO	8,700.00
531100240082	MUEBLE DE GUARDADO BAJO PARA LABORATORIO	6,380.00
531100240083	MUEBLE DE GUARDADO ALTO PARA LABORATORIO	6,380.00
531100240084	MUEBLE GUARDA REACTIVOS	10,440.00
511100301953	MESA CUADRADA DE ALUMINIO 80X80	2,871.00
511100301954	MESA CUADRADA DE ALUMINIO 80X80	2,871.00
511100301955	MESA CUADRADA DE ALUMINIO 80X80	2,871.00
511100301956	MESA CUADRADA DE ALUMINIO 80X80	2,871.00
511100301957	MESA CUADRADA DE ALUMINIO 80X80	2,871.00
511100301958	MESA CUADRADA DE ALUMINIO 80X80	2,871.00
511100301959	MESA CUADRADA DE ALUMINIO 80X80	2,871.00
511100301960	MESA CUADRADA DE ALUMINIO 80X80	2,871.00

CUENTA PÚBLICA 2016
Relación de Bienes Muebles que Componen el Patrimonio
(Pesos)

Código	Descripción del Bien Mueble	Valor en Libros
511100301961	MESA CUADRADA DE ALUMINIO 80X80	2,871.00
511100301962	MESA CUADRADA DE ALUMINIO 80X80	2,871.00
511100301963	MESA CUADRADA DE ALUMINIO 80X80	2,871.00
511100301964	MESA CUADRADA DE ALUMINIO 80X80	2,871.00
511100301965	MESA CUADRADA DE ALUMINIO 80X80	2,871.00
511100301966	MESA CUADRADA DE ALUMINIO 80X80	2,871.00
511100301967	MESA CUADRADA DE ALUMINIO 80X80	2,871.00
511100301968	MESA CUADRADA DE ALUMINIO 80X80	2,871.00
565100880010	ANTENA SATELITAL	8,120.00
565100390001	TORRE Z30 DE 24 MTS DE ALTURA	61,480.00
565100880011	ANTENA SATELITAL	8,120.00
565100880012	ANTENA SATELITAL	8,120.00
565100390002	TORRE Z30 DE 24 MTS DE ALTURA	64,728.00
565100880013	ANTENA SATELITAL	8,120.00
565100880014	ANTENA SATELITAL	8,120.00
565100390003	TORRE Z30 DE 33 MTS DE ALTURA	90,248.00
511100416520	SILLA EJECUTIVA IRON	7,398.00
511100301969	MESA DE MADERA DE PINO FORRO EXTERIOR DE VINIL COLOR CHOCOLATE	4,640.00
511100301970	MESA DE MADERA DE PINO FORRO EXTERIOR DE VINIL COLOR CHOCOLATE	4,640.00
511100301971	MESA DE MADERA DE PINO FORRO EXTERIOR DE VINIL COLOR CHOCOLATE	4,640.00
565100880015	ANTENA SATELITAL	8,120.00
515100740012	SWITCH TP-LINK GIGABIT DE 24 PUERTOS (TL-SG1024)	2,605.00
515100410143	NO-BREAK TRIPP LITE SU1500RTXL2UA	16,372.00
515100410144	NO-BREAK TRIPPLITE (SU2200RTXL2UA)	24,642.00
515100410145	NO-BREAK TRIPP LITTE SMARTONLINE 2200VA (SU2200XLA	21,210.00
567102190018	PODADORA DE CARRITO 20" YARD MACHINE C/BRIGGS&TRATTON 125CC	7,800.00
531100770064	MESA PARA LAVABO CUBIERTA DE ACERO INOXIDABLE TIPO 304 CON DOS TARJAS DOBLES EN EL CENTRO 2.3X0.60X0.90cm COLOR NEGRO	18,096.00
531100770065	MESA PARA LAVABO CUBIERTA DE ACERO INOXIDABLE TIPO 304 CON DOS TARJAS DOBLES EN EL CENTRO 2.3X0.60X0.90cm COLOR NEGRO	18,096.00
531100770066	MESA PARA MAESTRO DE DEMOSTRACION CUBIERTA EN ACERO INOXIDABLE TIPO 304 CON UNA TARJA CENTRAL 1.2x0.6x0.9cm COLOR NEGRO MATE	9,048.00
521100920026	PIZARRON PORCELANIZADO BLANCO MATE DE 3.00X0.90MTS CON MARCO DE ALUMINIO	4,176.00
531102210004	REGADERA PARA LABORATORIO	15,962.00
531100770067	MUEBLE DE GUARDDADO BAJO PARA LABORATORIO RECTANGULAR DE SECCION 1200X600X900 MM DE ALTO ACERO INOXIDABLE COLOR NEGRO	7,656.00
531100770068	MUEBLE DE GUARDADO ALTO RECTANGULAR DE SECCION 1200X600X900MM DE ALTO ASNILLA DE TUBULAR COLOR NEGRO	7,656.00
511100020176	ANAQUEL CON 5 ENTREPAÑOS	2,784.00
511100020177	ANAQUEL CON 5 ENTREPAÑOS	2,784.00

CUENTA PÚBLICA 2016
Relación de Bienes Muebles que Componen el Patrimonio
(Pesos)

Código	Descripción del Bien Mueble	Valor en Libros
511100020178	ANAQUEL CON 5 ENTREPAÑOS	2,784.00
531100770069	MUEBLE GUARDA REACTIVOS CON 4 NIVELES DE REPISAS ACERO DIMENSIONES 0.90X1.90 MTS S	12,528.00
531100770070	MESA CENTRAL CON CUBIERTA DE ACERO INOXIDABLE CON LLAVE PARA AGUA	14,106.00
564100020014	EXTRACTOR PARA LABORATORIO	7,656.00
564100020015	EXTRACTOR PARA LABORATORIO	7,656.00
564100020016	EXTRACTOR PARA LABORATORIO	7,656.00
531100770071	MESA CENTRAL CON CUBIERTA DE ACERO INOXIDABLE CON LLAVE PARA AGUA	14,106.00
531100770072	MESA CENTRAL CON CUBIERTA DE ACERO INOXIDABLE CON LLAVE PARA AGUA	14,106.00
531100770073	MESA CENTRAL CON CUBIERTA DE ACERO INOXIDABLE CON LLAVE PARA AGUA	14,106.00
531100770074	MESA CENTRAL CON CUBIERTA DE ACERO INOXIDABLE CON LLAVE PARA AGUA	14,106.00
531100770075	MESA CENTRAL CON CUBIERTA DE ACERO INOXIDABLE CON LLAVE PARA AGUA	14,106.00
531100770076	MESA CENTRAL CON CUBIERTA DE ACERO INOXIDABLE CON LLAVE PARA AGUA	14,106.00
531100770077	MESA CENTRAL CON CUBIERTA DE ACERO INOXIDABLE CON LLAVE PARA AGUA	14,106.00
531100770078	MESA CENTRAL CON CUBIERTA DE ACERO INOXIDABLE CON LLAVE PARA AGUA	14,106.00
531100770079	MESA CENTRAL CON CUBIERTA DE ACERO INOXIDABLE CON LLAVE PARA AGUA	14,106.00
531100770080	MESA PARA LAVABO CUBIERTA EN ACERO INOXIDABLE TIPO 304 CON DOS TARJAS 2300X600X900MM	18,096.00
531100770081	MESA PARA LAVABO CUBIERTA EN ACERO INOXIDABLE TIPO 304 CON DOS TARJAS 2300X600X900MM	18,096.00
521100920027	PIZARRON PORCELANIZADO BLANCO MATE DE 3.00X0.90MTS CON MARCO DE ALUMINIO	4,176.00
515100740013	SWITCH TP-LINK GIGABIT DE 24 PUERTOS (TL-SG1024)	2,605.00
521100920028	PINTARRON BLANCO 120 X 240	3,245.00
521100920029	PINTARRON BLANCO 120 X 240	3,245.00
521100920030	PINTARRON BLANCO 120 X 240	3,245.00
521100920031	PINTARRON BLANCO 120 X 240	3,245.00
521100920032	PINTARRON BLANCO 120 X 240	3,245.00
521100920033	PINTARRON BLANCO 120 X 240	3,245.00
521100920034	PINTARRON BLANCO 120 X 240	3,245.00
521100920035	PINTARRON BLANCO 120 X 240	3,245.00
521100920036	PINTARRON BLANCO 120 X 240	3,245.00
521100920037	PINTARRON BLANCO 120 X 240	3,245.00
521100920038	PINTARRON BLANCO 120 X 240	3,245.00
521100920039	PINTARRON BLANCO 120 X 240	3,245.00
521100920040	PINTARRON BLANCO 120 X 240	3,245.00
521100920041	PINTARRON BLANCO 120 X 240	3,245.00
521100920042	PINTARRON BLANCO 120 X 240	3,245.00
521100920043	PINTARRON BLANCO 120 X 240	3,245.00
521100920044	PINTARRON BLANCO 120 X 240	3,245.00
521100920045	PINTARRON BLANCO 120 X 240	3,245.00
521100920046	PINTARRON BLANCO 120 X 240	3,245.00
521100920047	PINTARRON BLANCO 120 X 240	3,245.00

CUENTA PÚBLICA 2016
Relación de Bienes Muebles que Componen el Patrimonio
(Pesos)

Código	Descripción del Bien Mueble	Valor en Libros
521100920048	PINTARRON BLANCO 120 X 240	3,245.00
521100920049	PINTARRON BLANCO 120 X 240	3,245.00
521100920050	PINTARRON BLANCO 120 X 240	3,245.00
521100920051	PINTARRON BLANCO 120 X 240	3,245.00
521100920052	PINTARRON BLANCO 120 X 240	3,245.00
521100920053	PINTARRON BLANCO 120 X 240	3,245.00
521100920054	PINTARRON BLANCO 120 X 240	3,245.00
521100920055	PINTARRON BLANCO 120 X 240	3,245.00
521100920056	PINTARRON BLANCO 120 X 240	3,245.00
521100920057	PINTARRON BLANCO 120 X 240	3,245.00
521100920058	PINTARRON BLANCO 120 X 240	3,245.00
521100920059	PINTARRON BLANCO 120 X 240	3,245.00
521100920060	PINTARRON BLANCO 120 X 240	3,245.00
521100920061	PINTARRON BLANCO 120 X 240	3,245.00
521100920062	PINTARRON BLANCO 120 X 240	3,245.00
521100920063	PINTARRON BLANCO 120 X 240	3,245.00
521100920064	PINTARRON BLANCO 120 X 240	3,245.00
521100920065	PINTARRON BLANCO 120 X 240	3,245.00
521100920066	PINTARRON BLANCO 120 X 240	3,245.00
521100920067	PINTARRON BLANCO 120 X 240	3,245.00
521100920068	PINTARRON BLANCO 120 X 240	3,245.00
521100920069	PINTARRON BLANCO 120 X 240	3,245.00
521100920070	PINTARRON BLANCO 120 X 240	3,245.00
521100920071	PINTARRON BLANCO 120 X 240	3,245.00
521100920072	PINTARRON BLANCO 120 X 240	3,245.00
521100920073	PINTARRON BLANCO 120 X 240	3,245.00
521100920074	PINTARRON BLANCO 120 X 240	3,245.00
521100920075	PINTARRON BLANCO 120 X 240	3,245.00
521100920076	PINTARRON BLANCO 120 X 240	3,245.00
521100920077	PINTARRON BLANCO 120 X 240	3,245.00
565100880016	ANTENA DE 5.8 GHZ INCLUYE MASTIL TUBULAR DE 15 METROS DE ALTURA	8,120.00
565100880017	ANTENA DE 5.8 GHZ INCLUYE MASTIL TUBULAR DE 15 METROS DE ALTURA	8,120.00
515100520069	LAPTOP HP NOTEBOOK 240 G4 14" Ci3-5005U 8GB, 1TB W10	11,015.00
515100520070	LAPTOP HP NOTEBOOK 240 G4 14" Ci3-5005U 8GB, 1TB W10	11,015.00
515100520071	LAPTOP HP NOTEBOOK 240 G4 14" Ci3-5005U 8GB, 1TB W10	11,015.00
515100520072	LAPTOP HP NOTEBOOK 240 G4 14" Ci3-5005U 8GB, 1TB W10	11,015.00
515100520073	LAPTOP HP NOTEBOOK 240 G4 14" Ci3-5005U 8GB, 1TB W10	11,015.00
515100520074	LAPTOP HP NOTEBOOK 240 G4 14" Ci3-5005U 8GB, 1TB W10	11,015.00
515100520075	LAPTOP HP NOTEBOOK 240 G4 14" Ci3-5005U 8GB, 1TB W10	11,015.00

CUENTA PÚBLICA 2016
Relación de Bienes Muebles que Componen el Patrimonio
(Pesos)

Código	Descripción del Bien Mueble	Valor en Libros
515100520076	LAPTOP HP NOTEBOOK 240 G4 14" Ci3-5005U 8GB, 1TB W10	11,015.00
515100520077	LAPTOP HP NOTEBOOK 240 G4 14" Ci3-5005U 8GB, 1TB W10	11,015.00
515100520078	LAPTOP HP NOTEBOOK 240 G4 14" Ci3-5005U 8GB, 1TB W10	11,015.00
515100520079	LAPTOP HP NOTEBOOK 240 G4 14" Ci3-5005U 8GB, 1TB W10	11,015.00
515100520080	LAPTOP HP NOTEBOOK 240 G4 14" Ci3-5005U 8GB, 1TB W10	11,015.00
515100520081	LAPTOP HP NOTEBOOK 240 G4 14" Ci3-5005U 8GB, 1TB W10	11,015.00
515100520082	LAPTOP HP NOTEBOOK 240 G4 14" Ci3-5005U 8GB, 1TB W10	11,015.00
515100520083	LAPTOP HP NOTEBOOK 240 G4 14" Ci3-5005U 8GB, 1TB W10	11,015.00
515100520084	LAPTOP HP NOTEBOOK 240 G4 14" Ci3-5005U 8GB, 1TB W10	11,015.00
515100520085	LAPTOP HP NOTEBOOK 240 G4 14" Ci3-5005U 8GB, 1TB W10	11,015.00
515100520086	LAPTOP HP NOTEBOOK 240 G4 14" Ci3-5005U 8GB, 1TB W10	11,015.00
515100520087	LAPTOP HP NOTEBOOK 240 G4 14" Ci3-5005U 8GB, 1TB W10	11,015.00
515100520088	LAPTOP HP NOTEBOOK 240 G4 14" Ci3-5005U 8GB, 1TB W10	11,015.00
515100520089	LAPTOP HP NOTEBOOK 240 G4 14" Ci3-5005U 8GB, 1TB W10	11,015.00
515100520090	LAPTOP HP NOTEBOOK 240 G4 14" Ci3-5005U 8GB, 1TB W10	11,015.00
515100520091	LAPTOP HP NOTEBOOK 240 G4 14" Ci3-5005U 8GB, 1TB W10	11,015.00
515100520092	LAPTOP HP NOTEBOOK 240 G4 14" Ci3-5005U 8GB, 1TB W10	11,015.00
521101890003	MONITOR HP V272 LED 27" 1920 x 1080	6,279.00
515100100133	IMPRESORA EPSON LX-350 MATRIZ DE PUNTO 10"	6,163.00
515100100134	IMPRESORA EPSON LX-350 MATRIZ DE PUNTO 10"	6,163.00
515101040121	COMPUTADORA HP 280 SLIM TW Ci3-4170 4GB	12,972.00
515101040122	COMPUTADORA HP 280 SLIM TW Ci3-4170 4GB	12,972.00
515101040123	COMPUTADORA HP 280 SLIM TW Ci3-4170 4GB	12,972.00
515101040124	COMPUTADORA HP 280 SLIM TW Ci3-4170 4GB	12,972.00
515101040125	COMPUTADORA HP 280 SLIM TW Ci3-4170 4GB	12,972.00
515101040126	COMPUTADORA HP 280 SLIM TW Ci3-4170 4GB	12,972.00
515101040127	COMPUTADORA HP 280 SLIM TW Ci3-4170 4GB	12,972.00
515101040128	COMPUTADORA HP 280 SLIM TW Ci3-4170 4GB	12,972.00
515101040205	COMPUTADORA HP 280 SLIM W Ci3-4170 4GB, 500GB DVDRW W10PRO	12,972.00
515101040206	COMPUTADORA HP 280 SLIM W Ci3-4170 4GB, 500GB DVDRW W10PRO	12,972.00
515100520093	LAPTOP LENOVO IDEA Y700-151SK C17-6500, 8GB, 1TB, 17", 4GB, W10H	38,280.00
515101040207	COMPUTADORA HP 280 SLIM TW Ci34170 4GB,500GB DVDRW W10PRO (P7P95LT)	12,972.00
515100520094	LAPTOP HP240 XON PROCESADOR C13, 8GB, 1TB	12,500.00
515101040208	COMPUTADORA HP 280 SLIM TW Ci34170 4GB,500GB DVDRW W10PRO (P7P95LT)	12,972.00
515100520095	LAPTOP HP240 XON PROCESADOR C13, 8GB, 1TB	12,500.00
515101040209	COMPUTADORA HP 280 SLIM TW Ci34170 4GB,500GB DVDRW W10PRO (P7P95LT)	12,972.00
515100520096	LAPTOP HP240 XON PROCESADOR C13, 8GB, 1TB	12,500.00
515101040210	COMPUTADORA HP 280 SLIM TW Ci34170 4GB,500GB DVDRW W10PRO (P7P95LT)	12,972.00
515101040211	COMPUTADORA HP 280 SLIM TW Ci34170 4GB,500GB DVDRW W10PRO (P7P95LT)	12,972.00

CUENTA PÚBLICA 2016
Relación de Bienes Muebles que Componen el Patrimonio
(Pesos)

Código	Descripción del Bien Mueble	Valor en Libros
515101040212	COMPUTADORA HP 280 SLIM TW Ci34170 4GB,500GB DVDRW W10PRO (P7P95LT)	12,972.00
515101040213	COMPUTADORA HP 280 SLIM TW Ci34170 4GB,500GB DVDRW W10PRO (P7P95LT)	12,972.00
515101040214	COMPUTADORA HP 280 SLIM TW Ci34170 4GB,500GB DVDRW W10PRO (P7P95LT)	12,972.00
515101040215	COMPUTADORA HP 280 SLIM TW Ci34170 4GB,500GB DVDRW W10PRO (P7P95LT)	12,972.00
515101040216	COMPUTADORA HP 280 SLIM TW Ci34170 4GB,500GB DVDRW W10PRO (P7P95LT)	12,972.00
515101040217	COMPUTADORA HP 280 SLIM TW Ci34170 4GB,500GB DVDRW W10PRO (P7P95LT)	12,972.00
515101040218	COMPUTADORA HP 280 SLIM TW Ci34170 4GB,500GB DVDRW W10PRO (P7P95LT)	12,972.00
515101040219	COMPUTADORA HP 280 SLIM TW Ci34170 4GB,500GB DVDRW W10PRO (P7P95LT)	12,972.00
515101040220	COMPUTADORA HP 280 SLIM TW Ci34170 4GB,500GB DVDRW W10PRO (P7P95LT)	12,972.00
515101040221	COMPUTADORA HP 280 SLIM TW Ci34170 4GB,500GB DVDRW W10PRO (P7P95LT)	12,972.00
515101040222	COMPUTADORA HP 280 SLIM TW Ci34170 4GB,500GB DVDRW W10PRO (P7P95LT)	12,972.00
521101000055	PROYECTOR INFOCUS IN112X DLP SVGA 800x600 LUM 3200 LAMP 10000H 3D HDMI	8,238.00
521101000056	PROYECTOR INFOCUS IN112X DLP SVGA 800x600 LUM 3200 LAMP 10000H 3D HDMI	8,238.00
521101000057	PROYECTOR INFOCUS IN112X DLP SVGA 800x600 LUM 3200 LAMP 10000H 3D HDMI	8,238.00
521101000058	PROYECTOR INFOCUS IN112X DLP SVGA 800x600 LUM 3200 LAMP 10000H 3D HDMI	8,238.00
521101000059	PROYECTOR INFOCUS IN112X DLP SVGA 800x600 LUM 3200 LAMP 10000H 3D HDMI	8,238.00
521101000060	PROYECTOR INFOCUS IN112X DLP SVGA 800x600 LUM 3200 LAMP 10000H 3D HDMI	8,238.00
521101000061	PROYECTOR INFOCUS IN112X DLP SVGA 800x600 LUM 3200 LAMP 10000H 3D HDMI	8,238.00
521101000062	PROYECTOR INFOCUS IN112X DLP SVGA 800x600 LUM 3200 LAMP 10000H 3D HDMI	8,238.00
521101000063	PROYECTOR INFOCUS IN112X DLP SVGA 800x600 LUM 3200 LAMP 10000H 3D HDMI	8,238.00
521101000064	PROYECTOR INFOCUS IN112X DLP SVGA 800x600 LUM 3200 LAMP 10000H 3D HDMI	8,238.00
521101000065	PROYECTOR INFOCUS IN112X DLP SVGA 800x600 LUM 3200 LAMP 10000H 3D HDMI	8,238.00
521101000066	PROYECTOR INFOCUS IN112X DLP SVGA 800x600 LUM 3200 LAMP 10000H 3D HDMI	8,238.00
521101000067	PROYECTOR INFOCUS IN112X DLP SVGA 800x600 LUM 3200 LAMP 10000H 3D HDMI	8,238.00
521101000068	PROYECTOR INFOCUS IN112X DLP SVGA 800x600 LUM 3200 LAMP 10000H 3D HDMI	8,238.00
521101000069	PROYECTOR INFOCUS IN112X DLP SVGA 800x600 LUM 3200 LAMP 10000H 3D HDMI	8,238.00
521101000070	PROYECTOR INFOCUS IN112X DLP SVGA 800x600 LUM 3200 LAMP 10000H 3D HDMI	8,238.00
521101000071	PROYECTOR INFOCUS IN112X DLP SVGA 800x600 LUM 3200 LAMP 10000H 3D HDMI	8,238.00
521101000072	PROYECTOR INFOCUS IN112X DLP SVGA 800x600 LUM 3200 LAMP 10000H 3D HDMI	8,238.00
521101000073	PROYECTOR INFOCUS IN112X DLP SVGA 800x600 LUM 3200 LAMP 10000H 3D HDMI	8,238.00
521101000074	PROYECTOR INFOCUS IN112X DLP SVGA 800x600 LUM 3200 LAMP 10000H 3D HDMI	8,238.00
521101000075	PROYECTOR INFOCUS IN112X DLP SVGA 800x600 LUM 3200 LAMP 10000H 3D HDMI	8,238.00
521101000076	PROYECTOR INFOCUS IN112X DLP SVGA 800x600 LUM 3200 LAMP 10000H 3D HDMI	8,238.00
521101000077	PROYECTOR INFOCUS IN112X DLP SVGA 800x600 LUM 3200 LAMP 10000H 3D HDMI	8,238.00
521101000078	PROYECTOR INFOCUS IN112X DLP SVGA 800x600 LUM 3200 LAMP 10000H 3D HDMI	8,238.00
521101000079	PROYECTOR INFOCUS IN112X DLP SVGA 800x600 LUM 3200 LAMP 10000H 3D HDMI	8,238.00
521101000080	PROYECTOR INFOCUS IN112X DLP SVGA 800x600 LUM 3200 LAMP 10000H 3D HDMI	8,238.00
521101000081	PROYECTOR INFOCUS IN112X DLP SVGA 800x600 LUM 3200 LAMP 10000H 3D HDMI	8,238.00
521101000082	PROYECTOR INFOCUS IN112X DLP SVGA 800x600 LUM 3200 LAMP 10000H 3D HDMI	8,238.00

CUENTA PÚBLICA 2016
Relación de Bienes Muebles que Componen el Patrimonio
(Pesos)

Código	Descripción del Bien Mueble	Valor en Libros
521101000083	PROYECTOR INFOCUS IN112X DLP SVGA 800x600 LUM 3200 LAMP 10000H 3D HDMI	8,238.00
521101000084	PROYECTOR INFOCUS IN112X DLP SVGA 800x600 LUM 3200 LAMP 10000H 3D HDMI	8,238.00
521101000085	PROYECTOR INFOCUS IN112X DLP SVGA 800x600 LUM 3200 LAMP 10000H 3D HDMI	8,238.00
521101000086	PROYECTOR INFOCUS IN112X DLP SVGA 800x600 LUM 3200 LAMP 10000H 3D HDMI	8,238.00
521101000087	PROYECTOR INFOCUS IN112X DLP SVGA 800x600 LUM 3200 LAMP 10000H 3D HDMI	8,238.00
521101000088	PROYECTOR INFOCUS IN112X DLP SVGA 800x600 LUM 3200 LAMP 10000H 3D HDMI	8,238.00
521101000089	PROYECTOR INFOCUS IN112X DLP SVGA 800x600 LUM 3200 LAMP 10000H 3D HDMI	8,238.00
515100380011	Scanner Panasonic KV-S1026C-M, 30 ppm / 60 ipm, 3 Single Touch Scan Keys, 50 Page / 3 Hard Card ADF Capacity	28,730.00
515100380012	Scanner Panasonic KV-S1026C-M, 30 ppm / 60 ipm, 3 Single Touch Scan Keys, 50 Page / 3 Hard Card ADF Capacity	28,730.00
515100380013	Scanner Panasonic KV-S1026C-M, 30 ppm / 60 ipm, 3 Single Touch Scan Keys, 50 Page / 3 Hard Card ADF Capacity	28,730.00
515100380014	Scanner Panasonic KV-S1026C-M, 30 ppm / 60 ipm, 3 Single Touch Scan Keys, 50 Page / 3 Hard Card ADF Capacity	28,730.00
515100380015	Scanner Panasonic KV-S1026C-M, 30 ppm / 60 ipm, 3 Single Touch Scan Keys, 50 Page / 3 Hard Card ADF Capacity	28,730.00
515100380016	Scanner Panasonic KV-S1026C-M, 30 ppm / 60 ipm, 3 Single Touch Scan Keys, 50 Page / 3 Hard Card ADF Capacity	28,730.00
515100380017	Scanner Panasonic KV-S1026C-M, 30 ppm / 60 ipm, 3 Single Touch Scan Keys, 50 Page / 3 Hard Card ADF Capacity	28,730.00
519100710033	Fotocopiadora, multifuncional Samsung C2680 Color	27,498.00
519100710034	Fotocopiadora, multifuncional Samsung C2680 Color	27,498.00
519100710035	Fotocopiadora, multifuncional Samsung C2680 Color	27,498.00
519100710036	Fotocopiadora, multifuncional Samsung C2680 Color	27,498.00
519100710037	Fotocopiadora, multifuncional Samsung C2680 Color	27,498.00
519100710038	Fotocopiadora, multifuncional Samsung C2680 Color	27,498.00
519100710039	Fotocopiadora, multifuncional Samsung C2680 Color	27,498.00
519100710040	Fotocopiadora, multifuncional Samsung C2680 Color	27,498.00
519100710041	Fotocopiadora, multifuncional Samsung C2680 Color	27,498.00
519100710042	Fotocopiadora, multifuncional Samsung C2680 Color	27,498.00
519100710043	FOTOCOPIADORA Xerox WorkCentre 7220_TD Color	98,368.00
519101300001	Bebedero Escolar Maguey tipo maguey con 3 boquillas y póliza	56,083.00
519101300002	Bebedero Escolar Maguey tipo maguey con 3 boquillas y póliza	56,083.00
519101300003	Bebedero Escolar Maguey tipo maguey con 3 boquillas y póliza	56,083.00
519101300004	Bebedero Escolar Maguey tipo maguey con 3 boquillas y póliza	56,083.00
519101300005	Bebedero Escolar Maguey tipo maguey con 3 boquillas y póliza	126,116.00
519101300006	Bebedero Escolar Maguey tipo maguey con 3 boquillas y póliza	126,116.00
521100860041	PANTALLA MULTIMEDIA SCREEN MSE-365 BCO 203" 3.65X3.65m	41,486.00
521100860042	PANTALLA MULTIMEDIA SCREEN MSE-365 BCO 203" 3.65X3.65m	41,486.00
521100860043	PANTALLA MULTIMEDIA SCREEN MSE-365 BCO 203" 3.65X3.65m	41,486.00
562100010001	HIDROLAVADORA KARCHER K2.93 PLUS	4,105.00
562100010002	HIDROLAVADORA KARCHER K2.93 PLUS	4,105.00
562100010003	HIDROLAVADORA KARCHER K2.93 PLUS	4,105.00
562100010004	HIDROLAVADORA KARCHER K2.93 PLUS	4,105.00
562100010005	HIDROLAVADORA KARCHER K2.93 PLUS	4,105.00

CUENTA PÚBLICA 2016
Relación de Bienes Muebles que Componen el Patrimonio
(Pesos)

Código	Descripción del Bien Mueble	Valor en Libros
562100010006	HIDROLAVADORA KARCHER K2.93 PLUS	4,105.00
562100010007	HIDROLAVADORA KARCHER K2.93 PLUS	4,105.00
562100010008	HIDROLAVADORA KARCHER K2.93 PLUS	4,105.00
562100010009	HIDROLAVADORA KARCHER K2.93 PLUS	4,105.00
562100010010	HIDROLAVADORA KARCHER K2.93 PLUS	4,105.00
562100010011	HIDROLAVADORA KARCHER K2.93 PLUS	4,105.00
562100010012	HIDROLAVADORA KARCHER K2.93 PLUS	4,105.00
562100010013	HIDROLAVADORA KARCHER K2.93 PLUS	4,105.00
562100010014	HIDROLAVADORA KARCHER K2.93 PLUS	4,105.00
567102190019	PODADORA DE CARRITO 20" YARD MACHINE C/BRIGGS&TRATTON 125CC	3,900.00
567102190020	PODADORA DE CARRITO 20" YARD MACHINE C/BRIGGS&TRATTON 125CC	3,900.00
567102190021	PODADORA DE CARRITO 20" YARD MACHINE C/BRIGGS&TRATTON 125CC	3,900.00
567102190022	PODADORA DE CARRITO 20" YARD MACHINE C/BRIGGS&TRATTON 125CC	3,900.00
567102190023	PODADORA DE CARRITO 20" YARD MACHINE C/BRIGGS&TRATTON 125CC	3,900.00
564100010228	EQUIPO MINISPLIT DE 3 TON. MODELO SP362CE, CONTROL REMOTO MARCA LG GAS R22 VOLT. 220 60/HZ	18,920.00
564100010229	EQUIPO MINISPLIT DE 3 TON. MODELO SP362CE, CONTROL REMOTO MARCA LG GAS R22 VOLT. 220 60/HZ	18,920.00
564100010230	EQUIPO MINISPLIT DE 3 TON. MODELO SP362CE, CONTROL REMOTO MARCA LG GAS R22 VOLT. 220 60/HZ	18,920.00
564100010231	EQUIPO MINISPLIT DE 3 TON. MODELO SP362CE, CONTROL REMOTO MARCA LG GAS R22 VOLT. 220 60/HZ	18,920.00
564100010232	EQUIPO MINISPLIT DE 3 TON. MODELO SP362CE, CONTROL REMOTO MARCA LG GAS R22 VOLT. 220 60/HZ	18,920.00
564100010233	EQUIPO MINISPLIT DE 3 TON. MODELO SP362CE, CONTROL REMOTO MARCA LG GAS R22 VOLT. 220 60/HZ	18,920.00
564100010234	EQUIPO MINISPLIT DE 3 TON. MODELO SP362CE, CONTROL REMOTO MARCA LG GAS R22 VOLT. 220 60/HZ	18,920.00
564100010235	EQUIPO MINISPLIT DE 3 TON. MODELO SP362CE, CONTROL REMOTO MARCA LG GAS R22 VOLT. 220 60/HZ	18,920.00
564100010236	EQUIPO MINISPLIT DE 3 TON. MODELO SP362CE, CONTROL REMOTO MARCA LG GAS R22 VOLT. 220 60/HZ	18,920.00
564100010237	EQUIPO MINISPLIT DE 3 TON. MODELO SP362CE, CONTROL REMOTO MARCA LG GAS R22 VOLT. 220 60/HZ	18,920.00
564100010238	EQUIPO MINISPLIT DE 3 TON. MODELO SP362CE, CONTROL REMOTO MARCA LG GAS R22 VOLT. 220 60/HZ	18,920.00
564100010239	EQUIPO MINISPLIT DE 3 TON. MODELO SP362CE, CONTROL REMOTO MARCA LG GAS R22 VOLT. 220 60/HZ	18,920.00
564100010240	EQUIPO MINISPLIT DE 3 TON. MODELO SP362CE, CONTROL REMOTO MARCA LG GAS R22 VOLT. 220 60/HZ	18,920.00
564100010241	EQUIPO MINISPLIT DE 3 TON. MODELO SP362CE, CONTROL REMOTO MARCA LG GAS R22 VOLT. 220 60/HZ	18,920.00
564100010242	EQUIPO MINISPLIT DE 3 TON. MODELO SP362CE, CONTROL REMOTO MARCA LG GAS R22 VOLT. 220 60/HZ	18,920.00
564100010243	EQUIPO MINISPLIT DE 3 TON. MODELO SP362CE, CONTROL REMOTO MARCA LG GAS R22 VOLT. 220 60/HZ	18,920.00
564100010244	EQUIPO MINISPLIT DE 3 TON. MODELO SP362CE, CONTROL REMOTO MARCA LG GAS R22 VOLT. 220 60/HZ	18,920.00
564100010245	EQUIPO MINISPLIT DE 3 TON. MODELO SP362CE, CONTROL REMOTO MARCA LG GAS R22 VOLT. 220 60/HZ	18,920.00
564100010246	EQUIPO MINISPLIT DE 3 TON. MODELO SP362CE, CONTROL REMOTO MARCA LG GAS R22 VOLT. 220 60/HZ	18,920.00
564100010247	EQUIPO MINISPLIT DE 3 TON. MODELO SP362CE, CONTROL REMOTO MARCA LG GAS R22 VOLT. 220 60/HZ	18,920.00
564100010248	EQUIPO MINISPLIT DE 3 TON. MODELO SP362CE, CONTROL REMOTO MARCA LG GAS R22 VOLT. 220 60/HZ	18,920.00
564100010249	EQUIPO MINISPLIT DE 3 TON. MODELO SP362CE, CONTROL REMOTO MARCA LG GAS R22 VOLT. 220 60/HZ	18,920.00
564100010250	EQUIPO MINISPLIT DE 3 TON. MODELO SP362CE, CONTROL REMOTO MARCA LG GAS R22 VOLT. 220 60/HZ	18,920.00
564100010251	EQUIPO MINISPLIT DE 3 TON. MODELO SP362CE, CONTROL REMOTO MARCA LG GAS R22 VOLT. 220 60/HZ	18,920.00
564100010252	EQUIPO MINISPLIT DE 3 TON. MODELO SP362CE, CONTROL REMOTO MARCA LG GAS R22 VOLT. 220 60/HZ	18,920.00

CUENTA PÚBLICA 2016
Relación de Bienes Muebles que Componen el Patrimonio
(Pesos)

Código	Descripción del Bien Mueble	Valor en Libros
564100010253	EQUIPO MINISPLIT DE 3 TON. MODELO SP362CE, CONTROL REMOTO MARCA LG GAS R22 VOLT. 220 60/HZ	18,920.00
564100010254	EQUIPO MINISPLIT DE 3 TON. MODELO SP362CE, CONTROL REMOTO MARCA LG GAS R22 VOLT. 220 60/HZ	18,920.00
564100010255	EQUIPO MINISPLIT DE 3 TON. MODELO SP362CE, CONTROL REMOTO MARCA LG GAS R22 VOLT. 220 60/HZ	18,920.00
564100010256	EQUIPO MINISPLIT DE 3 TON. MODELO SP362CE, CONTROL REMOTO MARCA LG GAS R22 VOLT. 220 60/HZ	18,920.00
564100010257	EQUIPO MINISPLIT DE 3 TON. MODELO SP362CE, CONTROL REMOTO MARCA LG GAS R22 VOLT. 220 60/HZ	18,920.00
564100010258	EQUIPO MINISPLIT DE 3 TON. MODELO SP362CE, CONTROL REMOTO MARCA LG GAS R22 VOLT. 220 60/HZ	18,920.00
564100010259	EQUIPO MINISPLIT DE 3 TON. MODELO SP362CE, CONTROL REMOTO MARCA LG GAS R22 VOLT. 220 60/HZ	18,920.00
564100010260	EQUIPO MINISPLIT DE 3 TON. MODELO SP362CE, CONTROL REMOTO MARCA LG GAS R22 VOLT. 220 60/HZ	18,920.00
564100010261	EQUIPO MINISPLIT DE 3 TON. MODELO SP362CE, CONTROL REMOTO MARCA LG GAS R22 VOLT. 220 60/HZ	18,920.00
564100010262	EQUIPO MINISPLIT DE 3 TON. MODELO SP362CE, CONTROL REMOTO MARCA LG GAS R22 VOLT. 220 60/HZ	18,920.00
564100010263	EQUIPO MINISPLIT DE 3 TON. MODELO SP362CE, CONTROL REMOTO MARCA LG GAS R22 VOLT. 220 60/HZ	18,920.00
564100010264	EQUIPO MINISPLIT DE 3 TON. MODELO SP362CE, CONTROL REMOTO MARCA LG GAS R22 VOLT. 220 60/HZ	18,920.00
564100010265	EQUIPO MINISPLIT DE 3 TON. MODELO SP362CE, CONTROL REMOTO MARCA LG GAS R22 VOLT. 220 60/HZ	18,920.00
564100010266	EQUIPO MINISPLIT DE 3 TON. MODELO SP362CE, CONTROL REMOTO MARCA LG GAS R22 VOLT. 220 60/HZ	18,920.00
564100010267	EQUIPO MINISPLIT DE 3 TON. MODELO SP362CE, CONTROL REMOTO MARCA LG GAS R22 VOLT. 220 60/HZ	18,920.00
564100010268	EQUIPO MINISPLIT DE 3 TON. MODELO SP362CE, CONTROL REMOTO MARCA LG GAS R22 VOLT. 220 60/HZ	18,920.00
564100010269	EQUIPO MINISPLIT DE 3 TON. MODELO SP362CE, CONTROL REMOTO MARCA LG GAS R22 VOLT. 220 60/HZ	18,920.00
564100010270	EQUIPO MINISPLIT DE 3 TON. MODELO SP362CE, CONTROL REMOTO MARCA LG GAS R22 VOLT. 220 60/HZ	18,920.00
564100010271	EQUIPO MINISPLIT DE 3 TON. MODELO SP362CE, CONTROL REMOTO MARCA LG GAS R22 VOLT. 220 60/HZ	18,920.00
564100010272	EQUIPO MINISPLIT DE 3 TON. MODELO SP362CE, CONTROL REMOTO MARCA LG GAS R22 VOLT. 220 60/HZ	18,920.00
564100010273	EQUIPO MINISPLIT DE 3 TON. MODELO SP362CE, CONTROL REMOTO MARCA LG GAS R22 VOLT. 220 60/HZ	18,920.00
564100010274	EQUIPO MINISPLIT DE 3 TON. MODELO SP362CE, CONTROL REMOTO MARCA LG GAS R22 VOLT. 220 60/HZ	18,920.00
564100010275	EQUIPO MINISPLIT DE 3 TON. MODELO SP362CE, CONTROL REMOTO MARCA LG GAS R22 VOLT. 220 60/HZ	18,920.00
564100010276	EQUIPO MINISPLIT DE 3 TON. MODELO SP362CE, CONTROL REMOTO MARCA LG GAS R22 VOLT. 220 60/HZ	18,920.00
564100010277	EQUIPO MINISPLIT DE 3 TON. MODELO SP362CE, CONTROL REMOTO MARCA LG GAS R22 VOLT. 220 60/HZ	18,920.00
564100010278	EQUIPO MINISPLIT DE 1.5 TON. MODELO SP182CN/HN, CONTROL REMOTO MARCA LG GAS R22 VOLT. 220 60/HZ	10,649.00
564100010279	EQUIPO MINISPLIT DE 1.5 TON. MODELO SP182CN/HN, CONTROL REMOTO MARCA LG GAS R22 VOLT. 220 60/HZ	10,649.00
564100010280	EQUIPO MINISPLIT DE 1.5 TON. MODELO SP182CN/HN, CONTROL REMOTO MARCA LG GAS R22 VOLT. 220 60/HZ	10,649.00
564100010281	EQUIPO MINISPLIT DE 1.5 TON. MODELO SP182CN/HN, CONTROL REMOTO MARCA LG GAS R22 VOLT. 220 60/HZ	10,649.00
564100010282	EQUIPO MINISPLIT DE 1.5 TON. MODELO SP182CN/HN, CONTROL REMOTO MARCA LG GAS R22 VOLT. 220 60/HZ	10,649.00
564100010283	EQUIPO MINISPLIT DE 1.5 TON. MODELO SP182CN/HN, CONTROL REMOTO MARCA LG GAS R22 VOLT. 220 60/HZ	10,649.00
564100010284	EQUIPO MINISPLIT DE 1.5 TON. MODELO SP182CN/HN, CONTROL REMOTO MARCA LG GAS R22 VOLT. 220 60/HZ	10,649.00
564100010285	EQUIPO MINISPLIT DE 1.5 TON. MODELO SP182CN/HN, CONTROL REMOTO MARCA LG GAS R22 VOLT. 220 60/HZ	10,649.00
564100010286	EQUIPO MINISPLIT DE 1.5 TON. MODELO SP182CN/HN, CONTROL REMOTO MARCA LG GAS R22 VOLT. 220 60/HZ	10,649.00
564100010287	EQUIPO MINISPLIT DE 1.5 TON. MODELO SP182CN/HN, CONTROL REMOTO MARCA LG GAS R22 VOLT. 220 60/HZ	10,649.00
564100010288	EQUIPO MINISPLIT DE 1.5 TON. MODELO SP182CN/HN, CONTROL REMOTO MARCA LG GAS R22 VOLT. 220 60/HZ	10,649.00
564100010289	EQUIPO MINISPLIT DE 1.5 TON. MODELO SP182CN/HN, CONTROL REMOTO MARCA LG GAS R22 VOLT. 220 60/HZ	10,649.00
564100010290	EQUIPO MINISPLIT DE 1.5 TON. MODELO SP182CN/HN, CONTROL REMOTO MARCA LG GAS R22 VOLT. 220 60/HZ	10,649.00
564100010291	EQUIPO MINISPLIT DE 1.5 TON. MODELO SP182CN/HN, CONTROL REMOTO MARCA LG GAS R22 VOLT. 220 60/HZ	10,649.00

CUENTA PÚBLICA 2016
Relación de Bienes Muebles que Componen el Patrimonio
(Pesos)

Código	Descripción del Bien Mueble	Valor en Libros
564100010292	EQUIPO MINISPLIT DE 1.5 TON. MODELO SP182CN/HN, CONTROL REMOTO MARCA LG GAS R22 VOLT. 220 60/HZ	10,649.00
564100010293	EQUIPO MINISPLIT DE 1.5 TON. MODELO SP182CN/HN, CONTROL REMOTO MARCA LG GAS R22 VOLT. 220 60/HZ	10,649.00
564100010294	EQUIPO MINISPLIT DE 1.5 TON. MODELO SP182CN/HN, CONTROL REMOTO MARCA LG GAS R22 VOLT. 220 60/HZ	10,649.00
564100010295	EQUIPO MINISPLIT DE 1.5 TON. MODELO SP182CN/HN, CONTROL REMOTO MARCA LG GAS R22 VOLT. 220 60/HZ	10,649.00
564100010296	EQUIPO MINISPLIT DE 1.5 TON. MODELO SP182CN/HN, CONTROL REMOTO MARCA LG GAS R22 VOLT. 220 60/HZ	10,649.00
564100010297	EQUIPO MINISPLIT DE 1.5 TON. MODELO SP182CN/HN, CONTROL REMOTO MARCA LG GAS R22 VOLT. 220 60/HZ	10,649.00
564100010298	EQUIPO MINISPLIT DE 1.5 TON. MODELO SP182CN/HN, CONTROL REMOTO MARCA LG GAS R22 VOLT. 220 60/HZ	10,649.00
564100010299	EQUIPO MINISPLIT DE 1.5 TON. MODELO SP182CN/HN, CONTROL REMOTO MARCA LG GAS R22 VOLT. 220 60/HZ	10,649.00
564100010300	EQUIPO MINISPLIT DE 1.5 TON. MODELO SP182CN/HN, CONTROL REMOTO MARCA LG GAS R22 VOLT. 220 60/HZ	10,649.00
564100010301	EQUIPO MINISPLIT DE 1.5 TON. MODELO SP182CN/HN, CONTROL REMOTO MARCA LG GAS R22 VOLT. 220 60/HZ	10,649.00
564100010302	EQUIPO MINISPLIT DE 1.5 TON. MODELO SP182CN/HN, CONTROL REMOTO MARCA LG GAS R22 VOLT. 220 60/HZ	10,649.00
564100010303	EQUIPO MINISPLIT DE 1.5 TON. MODELO SP182CN/HN, CONTROL REMOTO MARCA LG GAS R22 VOLT. 220 60/HZ	10,649.00
564100010304	EQUIPO MINISPLIT DE 1.5 TON. MODELO SP182CN/HN, CONTROL REMOTO MARCA LG GAS R22 VOLT. 220 60/HZ	10,649.00
564100010305	EQUIPO MINISPLIT DE 1.5 TON. MODELO SP182CN/HN, CONTROL REMOTO MARCA LG GAS R22 VOLT. 220 60/HZ	10,649.00
564100010306	EQUIPO MINISPLIT DE 1.5 TON. MODELO SP182CN/HN, CONTROL REMOTO MARCA LG GAS R22 VOLT. 220 60/HZ	10,649.00
564100010307	EQUIPO MINISPLIT DE 1.5 TON. MODELO SP182CN/HN, CONTROL REMOTO MARCA LG GAS R22 VOLT. 220 60/HZ	10,649.00
564100010308	EQUIPO MINISPLIT DE 1.5 TON. MODELO SP182CN/HN, CONTROL REMOTO MARCA LG GAS R22 VOLT. 220 60/HZ	10,649.00
564100010309	EQUIPO MINISPLIT DE 1.5 TON. MODELO SP182CN/HN, CONTROL REMOTO MARCA LG GAS R22 VOLT. 220 60/HZ	10,649.00
564100010310	EQUIPO MINISPLIT DE 1.5 TON. MODELO SP182CN/HN, CONTROL REMOTO MARCA LG GAS R22 VOLT. 220 60/HZ	10,649.00
564100010311	EQUIPO MINISPLIT DE 1.5 TON. MODELO SP182CN/HN, CONTROL REMOTO MARCA LG GAS R22 VOLT. 220 60/HZ	10,649.00
567101100024	ESCALERA TELESCOPICA 12 MTS. ESC EXTENSION AL VIGA C 225 L ESCG 405-40	8,680.00
567101100025	ESCALERA EXTENSION AL 200 LBS VIGA ESCG 494-32 (32 PELDAÑOS)	6,227.00
567101100026	ESCALERA EXTENSION AL 200 LBS VIGA ESCG 494-32 (32 PELDAÑOS)	6,227.00
567101100027	ESCALERA EXTENSION AL 200 LBS VIGA ESCG 494-32 (32 PELDAÑOS)	6,227.00
567101100028	ESCALERA EXTENSION AL 200 LBS VIGA ESCG 494-32 (32 PELDAÑOS)	6,227.00
567101100029	ESCALERA EXTENSION AL 200 LBS VIGA ESCG 494-32 (32 PELDAÑOS)	6,227.00
567101100030	ESCALERA EXTENSION AL 200 LBS VIGA ESCG 494-32 (32 PELDAÑOS)	6,227.00
567101100031	ESCALERA EXTENSION AL 200 LBS VIGA ESCG 494-32 (32 PELDAÑOS)	6,227.00
566100110001	LAMPARAS DE MANO DE ALTA DENSIDAD	3,654.00
566100110002	LAMPARAS DE MANO DE ALTA DENSIDAD	3,654.00
566100110003	LAMPARAS DE MANO DE ALTA DENSIDAD	3,654.00
532101660107	TORSO MASCULINO Y FEMENINO (DOBLE SEXO)	4,579.00
532101660108	ESQUELO HUMANO DE HOMBRE ADULTO	4,295.00
532101660109	SIMULADOR DE TRANSFUSIONES	8,817.00
532101660110	SIMULADOR DE TRANSFUSIONES	8,817.00
532101660111	SIMULADOR DE TRANSFUSIONES	8,817.00
532101660112	SIMULADOR DE TRANSFUSIONES	8,817.00
531101160003	EQUIPO DE CIRUGIA MENOR 29 PZAS ACERO ALEMAN	3,725.00
531101160004	EQUIPO DE CIRUGIA MENOR 29 PZAS ACERO ALEMAN	3,725.00

CUENTA PÚBLICA 2016
Relación de Bienes Muebles que Componen el Patrimonio
(Pesos)

Código	Descripción del Bien Mueble	Valor en Libros
531101160005	EQUIPO DE CIRUGIA MENOR 29 PZAS ACERO ALEMAN	3,725.00
531101160006	EQUIPO DE CIRUGIA MENOR 29 PZAS ACERO ALEMAN	3,725.00
531101160007	EQUIPO DE BLOQUEO BD	6,419.00
531101160008	EQUIPO DE BLOQUEO BD	6,419.00
531101160009	EQUIPO DE BLOQUEO BD	6,419.00
531101160010	EQUIPO DE BLOQUEO BD	6,419.00
532101660113	EQUIPO DE VENODISECCION 28 PZAS	4,192.00
532101660114	EQUIPO DE VENODISECCION 28 PZAS	4,192.00
532101660115	EQUIPO DE VENODISECCION 28 PZAS	4,192.00
532101660116	EQUIPO DE VENODISECCION 28 PZAS	4,192.00
531101160011	EQUIPO DE CIRUGIA MAYOR 48 PZA	12,497.00
531101160012	EQUIPO DE CIRUGIA MAYOR 48 PZA	12,497.00
531101160013	EQUIPO DE CIRUGIA MAYOR 48 PZA	12,497.00
531101160014	EQUIPO DE CIRUGIA MAYOR 48 PZA	12,497.00
531101160015	EQUIPO DE LEGRADO SET 11 PZAS	2,968.00
531101160016	EQUIPO DE LEGRADO SET 11 PZAS	2,968.00
531101160017	EQUIPO DE LEGRADO SET 11 PZAS	2,968.00
531101160018	EQUIPO DE LEGRADO SET 11 PZAS	2,968.00
531101160019	EQUIPO DE CESAREA SET 45 PZAS	7,887.00
531101160020	EQUIPO DE CESAREA SET 45 PZAS	7,887.00
531101160021	EQUIPO DE CESAREA SET 45 PZAS	7,887.00
531101160022	EQUIPO DE CESAREA SET 45 PZAS	7,887.00
531100080016	BASCULA CON ALTIMETRO CAP 160 KG	3,917.00
531100080017	BASCULA CON ALTIMETRO CAP 160 KG	3,917.00
531100080018	INFANTOMETRO DE ALUMINIO	5,576.00
531100080019	INFANTOMETRO DE ALUMINIO	5,576.00
531101150044	BAUMANOMETRO ANEROIDE DE PEDESTAL CON BRAZAL PEDIATRICO Y NEONATAL	6,112.00
531101150045	BAUMANOMETRO ANEROIDE DE PEDESTAL CON BRAZAL PEDIATRICO Y NEONATAL	6,112.00
531101150046	BAUMANOMETRO ANEROIDE DE PEDESTAL CON BRAZAL PEDIATRICO Y NEONATAL	6,112.00
531101150047	BAUMANOMETRO ANEROIDE DE PEDESTAL CON BRAZAL PEDIATRICO Y NEONATAL	6,112.00
519100330007	ASPIRADOR PORTATIL HERGAM 7EA	4,753.00
519100330008	ASPIRADOR PORTATIL HERGAM 7EA	4,753.00
531100240085	CARRO DE CURACIONES COMPLETO CON CUBIERTA Y LEBRILLO	4,082.00
531100240086	CARRO DE CURACIONES COMPLETO CON CUBIERTA Y LEBRILLO	4,082.00
531102230003	SILLA DE RUEDA	3,045.00
531102230004	SILLA DE RUEDA	3,045.00
532101555146	BACINETE EN FORMA DE CARRITO DE RUEDAS	2,917.00
532101555147	BACINETE EN FORMA DE CARRITO DE RUEDAS	2,917.00
531100770082	BAÑO DE ARTESA CON TARJA DE ACERO INOXIDABLE	4,306.00

CUENTA PÚBLICA 2016
Relación de Bienes Muebles que Componen el Patrimonio
(Pesos)

Código	Descripción del Bien Mueble	Valor en Libros
531100770083	BAÑO DE ARTESA CON TARJA DE ACERO INOXIDABLE	4,306.00
531100640007	INCUBADORA	52,007.00
531100240087	CUNA TERMICA DE CALOR RADIANTE	127,333.00
531100240088	TABLA DE INMOVILIZACION	4,531.00
531100240089	TABLA DE INMOVILIZACION	4,531.00
532101580002	DESTRUCTOR DE AGUJAS DE JERINGAS	6,419.00
532101580003	DESTRUCTOR DE AGUJAS DE JERINGAS	6,419.00
532101580004	DESTRUCTOR DE AGUJAS DE JERINGAS	6,419.00
511100670006	VITRINA METALICA PARA INSTRUMENTOS	3,807.00
511100670007	VITRINA METALICA PARA INSTRUMENTOS	3,807.00
532101555148	LAMPARA DE CABECERA CON CONSOLA PARA INSTRUMENTOS DE OXIGENO	14,291.00
532101555149	LAMPARA DE CABECERA CON CONSOLA PARA INSTRUMENTOS DE OXIGENO	14,291.00
531100240090	CUNA CAMA PEDIATRICA CON COLCHON	5,831.00
531100770084	MESA DE TRABAJO DE ACERO INOXIDABLE	17,400.00
531100770085	MESA DE TRABAJO DE ACERO INOXIDABLE	17,400.00
531100080020	BASCULA CON ESTADIMETROCAPACIDAD 220KG	11,545.00
531100080021	BASCULA CON ESTADIMETROCAPACIDAD 220KG	11,545.00
531100200020	CAMA HOSPITALARIA CON COLCHON	9,156.00
531100200021	CAMA HOSPITALARIA CON COLCHON	9,156.00
531100770086	MESA DE EXPLORACION GINECOLOGICA CON PIERNAS DE ALUMINIO CON ELEVACION ELECTRICA	56,779.00
567101050002	TRITURADORA STYLESTRIP SWINGLINE	1,682.00
567101050003	TRITURADORA STYLESTRIP SWINGLINE	1,682.00
567101050004	TRITURADORA STYLESTRIP SWINGLINE	1,682.00
567101050005	TRITURADORA STYLESTRIP SWINGLINE	1,682.00
521101000090	VIDEO PROYECTOR BENQ MS524 3200 LUM SVGA 800X600 DLP	11,832.00
521101000091	VIDEO PROYECTOR BENQ MS524 3200 LUM SVGA 800X600 DLP	11,832.00
515100320468	PORTATIL SATELITE CORE I3 4005U 1.70GHZ MEMORIA RAM DE 4GB	16,126.00
515100320469	PORTATIL SATELITE CORE I3 4005U 1.70GHZ MEMORIA RAM DE 4GB	16,126.00
515100320470	COMPUTADORA DE ESCRITORIO Y MONITOR DE 18.5"	17,922.00
515100320471	COMPUTADORA DE ESCRITORIO Y MONITOR DE 18.5"	17,922.00
515100320472	COMPUTADORA DE ESCRITORIO Y MONITOR DE 18.5"	17,922.00
515100320473	COMPUTADORA DE ESCRITORIO Y MONITOR DE 18.5"	17,922.00
515100410146	NOBREAK	870.00
515100410147	NOBREAK	870.00
515100410148	NOBREAK	870.00
515100410149	NOBREAK	870.00
515100410150	NOBREAK	870.00
515100410151	NOBREAK	870.00
515100410152	NOBREAK	870.00

CUENTA PÚBLICA 2016
Relación de Bienes Muebles que Componen el Patrimonio
(Pesos)

Código	Descripción del Bien Mueble	Valor en Libros
515100410153	NOBREAK	870.00
511100020179	ANAQUEL METALICO DE 5 NIVELES	1,856.00
511100020180	ANAQUEL METALICO DE 5 NIVELES	1,856.00
511100020181	ANAQUEL METALICO DE 5 NIVELES	1,856.00
511100020182	ANAQUEL METALICO DE 5 NIVELES	1,856.00
511100020183	ANAQUEL METALICO DE 5 NIVELES	1,856.00
511100040215	ARCHIVERO METALICO DE 4 GAVETAS	3,828.00
511100040216	ARCHIVERO METALICO DE 4 GAVETAS	3,828.00
511100040217	ARCHIVERO METALICO DE 4 GAVETAS	3,828.00
511100040218	ARCHIVERO METALICO DE 4 GAVETAS	3,828.00
511100280006	LOCKER METALICO DE 4 PUERTAS	3,132.00
511100280007	LOCKER METALICO DE 4 PUERTAS	3,132.00
511100280008	LOCKER METALICO DE 4 PUERTAS	3,132.00
511100280009	LOCKER METALICO DE 4 PUERTAS	3,132.00
511100280010	LOCKER METALICO DE 4 PUERTAS	3,132.00
511100510002	MOSTRADOR EXHIBIDOR DE VIDRIO	6,206.00
511100510003	MOSTRADOR EXHIBIDOR DE VIDRIO	6,206.00
511100510004	MOSTRADOR EXHIBIDOR DE VIDRIO	6,206.00
521100920078	PIZARRON BLANCO METALICO DE 1.20 X 2.40 MTS	2,842.00
521100920079	PIZARRON BLANCO METALICO DE 1.20 X 2.40 MTS	2,842.00
531100160014	BOTIQUIN PRIMEROS AUXILIOS CON SURTIDO BASICO	986.00
531100160015	BOTIQUIN PRIMEROS AUXILIOS CON SURTIDO BASICO	986.00
531100160016	BOTIQUIN PRIMEROS AUXILIOS CON SURTIDO BASICO	986.00
531100160017	BOTIQUIN PRIMEROS AUXILIOS CON SURTIDO BASICO	986.00
511100416521	SILLA SECRETARIAL SIN DESCANZABRAZOS	1,508.00
511100416522	SILLA SECRETARIAL SIN DESCANZABRAZOS	1,508.00
511100416523	SILLA SECRETARIAL SIN DESCANZABRAZOS	1,508.00
511100416524	SILLA SECRETARIAL SIN DESCANZABRAZOS	1,508.00
532101660117	MODELO ANATOMICO DEL CEREBRO CON ARTERIAS EN BASE PARA CABEZA EN 8 PARTES	9,280.00
532101660118	MODELO ANATOMICO DEL CEREBRO CON ARTERIAS EN BASE PARA CABEZA EN 8 PARTES	9,280.00
532101660119	MODELO ANATOMICO DEL CEREBRO CON ARTERIAS EN BASE PARA CABEZA EN 8 PARTES	9,280.00
532101660120	MODELO ANATOMICO DE LA NARIZ	3,828.00
532101660121	MODELO ANATOMICO DE LA NARIZ	3,828.00
532101660122	MODELO ANATOMICO DE LA NARIZ	3,828.00
532101660123	MODELO ANATOMICO DE LA PIEL ALTAMENTE SOFISTICADO	3,016.00
532101660124	MODELO ANATOMICO DE LA PIEL ALTAMENTE SOFISTICADO	3,016.00
532101660125	MODELO ANATOMICO DE LA PIEL ALTAMENTE SOFISTICADO	3,016.00
532101660126	MODELO ANATOMICO DEL OJO CLASICO (6 PARTES)	4,454.00
532101660127	MODELO ANATOMICO DEL OJO CLASICO (6 PARTES)	4,454.00

CUENTA PÚBLICA 2016
Relación de Bienes Muebles que Componen el Patrimonio
(Pesos)

Código	Descripción del Bien Mueble	Valor en Libros
511100620049	BIOMBO DE 3 HOJAS DE ACERO INOXIDABLE	4,060.00
511100620050	BIOMBO DE 3 HOJAS DE ACERO INOXIDABLE	4,060.00
511100620051	BIOMBO DE 3 HOJAS DE ACERO INOXIDABLE	4,060.00
511100620052	BIOMBO DE 3 HOJAS DE ACERO INOXIDABLE	4,060.00
511100620053	BIOMBO DE 3 HOJAS DE ACERO INOXIDABLE	4,060.00
511100620054	BIOMBO DE 3 HOJAS DE ACERO INOXIDABLE	4,060.00
531100080022	BASCULA CON ESTADIMETROCAPACIDAD CAPACIDAD DE 160KG	3,917.00
531100080023	BASCULA CON ESTADIMETROCAPACIDAD CAPACIDAD DE 160KG	3,917.00
531101570006	TANQUE DE OXIGENO CON EQUIPO COMPLETO (VALVULAS)	5,626.00
531101570007	TANQUE DE OXIGENO CON EQUIPO COMPLETO (VALVULAS)	5,626.00
531101570008	TANQUE DE OXIGENO CON EQUIPO COMPLETO (VALVULAS)	5,626.00
531101570009	TANQUE DE OXIGENO CON EQUIPO COMPLETO (VALVULAS)	5,626.00
531102230005	SILLA DE RUEDA	3,045.00
531102230006	SILLA DE RUEDA	3,045.00
531100240091	CAMILLA DE TRASLADO PARA ADULTO	6,635.00
531100240092	CAMILLA DE TRASLADO PARA ADULTO	6,635.00
531100240093	CAMILLA DE TRASLADO PARA ADULTO	6,635.00
531100240094	CAMILLA DE TRASLADO PARA ADULTO	6,635.00
531100770087	SIMULADOR DE PARTO PARA ENTRENAMIENTO	8,990.00
531100770088	SIMULADOR DE PARTO PARA ENTRENAMIENTO	8,990.00
532101660128	MANIQUI DE ENFERMERIA GERIATRICO	34,568.00
531100070063	MICROSCOPIO DIGITAL 1000X QUASAR CON OCULAR USB PARA LAPTOP	38,048.00
532101660129	MANIQUI DE ENTRENAMIENTO PARA ENFERMERIA	20,764.00
532101660130	MANIQUI RCP ADULTO CON MONITOR INDICADOR DE LUZ	28,884.00
532101660131	MANIQUI RCP ADULTO CON MONITOR INDICADOR DE LUZ	28,884.00
531102220001	LAVABO PARA CIRUJANO EN ACERO INOXIDABLE	18,699.00
531102220002	LAVABO PARA CIRUJANO EN ACERO INOXIDABLE	18,699.00
531101860001	MESA PARA CIRUGIA	56,779.00
531100770089	MESA DE EXPLORACION GINECOLOGICA CON PIERNAS DE ALUMINIO	26,634.00
532101555150	SILLON TOMA DE MUESTRA CON CAJONERA	6,919.00
532101555151	SILLON TOMA DE MUESTRA CON CAJONERA	6,919.00
532101555152	SILLON TOMA DE MUESTRA CON CAJONERA	6,919.00
532101555153	SILLON TOMA DE MUESTRA CON CAJONERA	6,919.00
531101160023	ESTUCHE DE DIAGNOSTICO, ESTETOSCOPIO, OFTAMOLOSCOPIO BATERIA RECARCABLE	11,438.00
531101160024	ESTUCHE DE DIAGNOSTICO, ESTETOSCOPIO, OFTAMOLOSCOPIO BATERIA RECARCABLE	11,438.00
531101160025	ESTUCHE DE DIAGNOSTICO, ESTETOSCOPIO, OFTAMOLOSCOPIO BATERIA RECARCABLE	11,438.00
531101160026	ESTUCHE DE DIAGNOSTICO, ESTETOSCOPIO, OFTAMOLOSCOPIO BATERIA RECARCABLE	11,438.00
531101160027	ESTUCHE DE DIAGNOSTICO, ESTETOSCOPIO, OFTAMOLOSCOPIO BATERIA RECARCABLE	11,438.00
511100510005	MOSTRADOR EXHIBIDOR DE VIDRIO DIM 120X70X90	5,220.00

CUENTA PÚBLICA 2016
Relación de Bienes Muebles que Componen el Patrimonio
(Pesos)

Código	Descripción del Bien Mueble	Valor en Libros
511100510006	MOSTRADOR EXHIBIDOR DE VIDRIO DIM 120X70X90	5,220.00
511100510007	MOSTRADOR EXHIBIDOR DE VIDRIO DIM 120X70X90	5,220.00
511100200211	ESCRITORIO SECRETARIAL METALICO 0.70X1.20 CON CAJONES	2,900.00
511100200212	ESCRITORIO SECRETARIAL METALICO 0.70X1.20 CON CAJONES	2,900.00
531101160028	EQUIPO DE NORMOGOTERO PARA VENOCLISIS	2,784.00
531101160029	EQUIPO DE NORMOGOTERO PARA VENOCLISIS	2,784.00
531101160030	EQUIPO DE NORMOGOTERO PARA VENOCLISIS	2,784.00
531100240095	CAMA HOSPITALARIA CON COLCHON Y CONTROL ELECTRICO	23,084.00
531100240096	CARRO DE CURACIONES ARILLO GIRATORIO	10,858.00
531100240097	CARRO DE CURACIONES ARILLO GIRATORIO	10,858.00
511100620055	BIOMBO DE 3 HOJAS DE ACERO INOXIDABLE	4,060.00
511100620056	BIOMBO DE 3 HOJAS DE ACERO INOXIDABLE	4,060.00
511100620057	BIOMBO DE 3 HOJAS DE ACERO INOXIDABLE	4,060.00
511100620058	BIOMBO DE 3 HOJAS DE ACERO INOXIDABLE	4,060.00
511100620059	BIOMBO DE 3 HOJAS DE ACERO INOXIDABLE	4,060.00
531100240098	CARRO DE URGENCIAS CON DESFRIBILADOR Y TANQUE DE OXIGENO	40,368.00
531100240099	CAMILLA CON COLCHON Y PORTA SUERO CONTROL DE FRENO CENTRAL	41,760.00
531100240100	CAMILLA CON COLCHON Y PORTA SUERO CONTROL DE FRENO CENTRAL	41,760.00
531101240001	RESUCITADOR ADULTO HECHO A BASE DE SILICON CON BOLSA DE 1.700 ML	2,842.00
531101240002	RESUCITADOR PEDIATRICO HECHO A BASE DE SILICON CON BOLSA DE 470 ML	3,155.00
531100450006	DETECTOR DE LATIDO CARDIACO FETAL	33,014.00
569101610012	AUTOCLAVE TIPO GABINETE	41,064.00
569101610013	AUTOCLAVE TIPO GABINETE	41,064.00
569101610014	AUTOCLAVE TIPO GABINETE	41,064.00
569101610015	AUTOCLAVE TIPO GABINETE	41,064.00
569101610016	AUTOCLAVE TIPO GABINETE	41,064.00
531102720008	NEBULIZADOR ULTRASONIDO HOSPITALARIO	5,568.00
531102720009	NEBULIZADOR ULTRASONIDO HOSPITALARIO	5,568.00
531102720010	NEBULIZADOR ULTRASONIDO HOSPITALARIO	5,568.00
531101160031	ESTUCHE DE DIAGNOSTICO OFTALMOLOGICO	14,338.00
531101160032	ESTUCHE DE DIAGNOSTICO OFTALMOLOGICO	14,338.00
531101160033	ESTUCHE DE DIAGNOSTICO OFTALMOLOGICO	14,338.00
531100700001	JUEGO DE LARINGOSCOPIO DE FIBRA OPTICA CON ESTUCHE	18,096.00
531100700002	JUEGO DE LARINGOSCOPIO DE FIBRA OPTICA CON ESTUCHE	18,096.00
531101570010	TANQUE DE OXIGENO CON MANOMETRO COMPLETO CON CARRO	19,766.00
531101570011	TANQUE DE OXIGENO CON MANOMETRO COMPLETO CON CARRO	19,766.00
531101820003	MONITOR DE PACIENTE PORTATIL CON BATERIA RECARCABLE DE ION LITIO	69,489.00
531100080024	BASCULA PORTATIL DE BAÑO CAPACIDAD DE 150KG/400 LIBRAS	10,121.00
531100080025	BASCULA PORTATIL DE BAÑO CAPACIDAD DE 150KG/400 LIBRAS	10,121.00

CUENTA PÚBLICA 2016
Relación de Bienes Muebles que Componen el Patrimonio
(Pesos)

Código	Descripción del Bien Mueble	Valor en Libros
531100770090	MESA DE TRABAJO DE ACERO INOXIDABLE GRADO QUIRURJICO	41,370.00
531100770091	MESA DE TRABAJO DE ACERO INOXIDABLE GRADO QUIRURJICO	41,370.00
511100020184	ANAQUEL METALICO CON 5 ENTRE PAÑOS	2,784.00
511100020185	ANAQUEL METALICO CON 5 ENTRE PAÑOS	2,784.00
511100020186	ANAQUEL METALICO CON 5 ENTRE PAÑOS	2,784.00
511100250035	GABINETE FABRICADO 100% EN ACERO INOXIDABLE CAL.18 T304 CON CUBIERTA DIMENSIONES DE 1.40X0.70X0.90H	20,068.00
511100250036	GABINETE FABRICADO 100% EN ACERO INOXIDABLE CAL.18 T304 CON CUBIERTA DIMENSIONES DE 1.40X0.70X0.90H	20,068.00
511100250037	GABINETE FABRICADO 100% DE ACERO INOXIDABLE CAL.18 T304 CON CUBIERTA CON ENTRE PAÑO Y LAMBRIN Y TAPA VISTA POSTERIOR CON CONTACTOS TOMA CORRIENTE DE 110 VOLTS Y CABLE DE USO RUDO 3X12 1.50 MTS SALIDA POR COSTADO DERECHO DEL COPETE.	20,300.00
511100250038	GABINETE FABRICADO 100% DE ACERO INOXIDABLE CAL.18 T304 CON CUBIERTA CON ENTRE PAÑO Y LAMBRIN Y TAPA VISTA POSTERIOR CON CONTACTOS TOMA CORRIENTE DE 110 VOLTS Y CABLE DE USO RUDO 3X12 1.50 MTS SALIDA POR COSTADO DERECHO DEL COPETE.	20,300.00
511100301972	MESA DE LAVADO C/DOS TARJAS CON CUBIERTA DE ACERO INOXIDABLE	18,096.00
511100301973	MESA DE LAVADO C/DOS TARJAS CON CUBIERTA DE ACERO INOXIDABLE	18,096.00
511100301974	MESA DE ACERO INOXIDABLE CON PUERTAS LAMBIRN CONTACTOS DE 110 VOLST	16,572.00
511100301975	MESA FABRICADO 100% DE ACERO INOXIDABLE CAL. 18 T304 CON CUBIERTA Y ENTREPAÑO AL CENTRO	19,952.00
511100301976	MESA FABRICADO 100% DE ACERO INOXIDABLE CAL. 18 T304 CON CUBIERTA Y ENTREPAÑO AL CENTRO	19,952.00
511100301977	MESA FABRICADO 100% DE ACERO INOXIDABLE CAL. 18 T304 CON CUBIERTA Y ENTREPAÑO AL CENTRO	19,952.00
512100330004	CAMPANA DE EXTRACCION DE HUMOS CUBICA DE 3.40X1.20X0.50M EN DOS PARTES DE 1.70M CON GRASERA PERIMETRAL,FABRICADO EN LAMINA DE ACERO INOXIDABLE	25,752.00
515100100135	IMPRESORA EN 3D DE ULTIMA GENERACION	169,360.00
515100320474	COMPUTADORA DE ESCRITORIO CON MONITOR LCD MOUSE OPTICO: TECLADO: EN ESPAÑOL, TIPO USB	10,007.00
515100320475	COMPUTADORA DE ESCRITORIO CON MONITOR LCD MOUSE OPTICO: TECLADO: EN ESPAÑOL, TIPO USB	10,007.00
515100320476	COMPUTADORA DE ESCRITORIO CON MONITOR LCD MOUSE OPTICO: TECLADO: EN ESPAÑOL, TIPO USB	10,007.00
515100320477	COMPUTADORA DE ESCRITORIO CON MONITOR LCD MOUSE OPTICO: TECLADO: EN ESPAÑOL, TIPO USB	10,007.00
515100320478	COMPUTADORA DE ESCRITORIO CON MONITOR LCD MOUSE OPTICO: TECLADO: EN ESPAÑOL, TIPO USB	10,002.00
515100750015	TABLET LENOVO YOGA3 YT3-X50F(ZA0H0013MX) AND5.0,QC1.3GHZ,1GB,16GB,10"FH.	10,150.00
515100750016	TABLET LENOVO YOGA3 YT3-X50F(ZA0H0013MX) AND5.0,QC1.3GHZ,1GB,16GB,10"FH.	10,150.00
515100750017	TABLET LENOVO YOGA3 YT3-X50F(ZA0H0013MX) AND5.0,QC1.3GHZ,1GB,16GB,10"FH.	10,150.00
515100750018	TABLET LENOVO YOGA3 YT3-X50F(ZA0H0013MX) AND5.0,QC1.3GHZ,1GB,16GB,10"FH.	10,150.00
515100750019	TABLET LENOVO YOGA3 YT3-X50F(ZA0H0013MX) AND5.0,QC1.3GHZ,1GB,16GB,10"FH.	10,150.00
515100750020	TABLET LENOVO YOGA3 YT3-X50F(ZA0H0013MX) AND5.0,QC1.3GHZ,1GB,16GB,10"FH.	10,150.00
515100750021	TABLET LENOVO YOGA3 YT3-X50F(ZA0H0013MX) AND5.0,QC1.3GHZ,1GB,16GB,10"FH.	10,150.00

CUENTA PÚBLICA 2016
Relación de Bienes Muebles que Componen el Patrimonio
(Pesos)

Código	Descripción del Bien Mueble	Valor en Libros
519100710044	FOTOCOPIADORA Samsung C2680 Color	28,693.00
519100710045	FOTOCOPIADORA Samsung C2680 Color	28,693.00
519100710046	FOTOCOPIADORA Samsung C2680 Color	28,693.00
519100710047	FOTOCOPIADORA Samsung C2680 Color	28,693.00
519100710048	FOTOCOPIADORA Samsung C2680 Color	28,693.00
519100710049	FOTOCOPIADORA Samsung C2680 Color	28,693.00
519100710050	Xerox WorkCentre 7220_TD Color	102,644.00
519100710051	Xerox WorkCentre 7220_TD Color	102,644.00
521100920080	PIZARRON PORCELANIZADO BLANCO MATE DE 3.00X0.90MTS CON MARCO DE ALUMINIO	4,176.00
521100920081	PIZARRON PORCELANIZADO BLANCO MATE DE 3.00X0.90MTS CON MARCO DE ALUMINIO	4,202.00
521100920082	PINTARRON BLANCO 120 X 240	3,569.00
521100920083	PINTARRON BLANCO 120 X 240	3,569.00
521100920084	PINTARRON BLANCO 120 X 240	3,569.00
521100920085	PINTARRON BLANCO 120 X 240	3,569.00
521100920086	PINTARRON BLANCO 120 X 240	3,569.00
521100920087	PINTARRON BLANCO 120 X 240	3,569.00
521100920088	PINTARRON BLANCO 120 X 240	3,569.00
521100920089	PINTARRON BLANCO 120 X 240	3,569.00
521100920090	PINTARRON BLANCO 120 X 240	3,569.00
521100920091	PINTARRON BLANCO 120 X 240	3,569.00
521100920092	PINTARRON BLANCO 120 X 240	3,569.00
521100920093	PINTARRON BLANCO 120 X 240	3,569.00
521100920094	PINTARRON BLANCO 120 X 240	3,569.00
521100920095	PINTARRON BLANCO 120 X 240	3,569.00
521100920096	PINTARRON BLANCO 120 X 240	3,569.00
521100920097	PINTARRON BLANCO 120 X 240	3,569.00
521100920098	PINTARRON BLANCO 120 X 240	3,569.00
521100920099	PINTARRON BLANCO 120 X 240	3,569.00
521100920100	PINTARRON BLANCO 120 X 240	3,569.00
521100920101	PINTARRON BLANCO 120 X 240	3,569.00
521100920102	PINTARRON BLANCO 120 X 240	3,569.00
521100920103	PINTARRON BLANCO 120 X 240	3,569.00
521100920104	PINTARRON BLANCO 120 X 240	3,569.00
521100920105	PINTARRON BLANCO 120 X 240	3,569.00
521100920106	PINTARRON BLANCO 120 X 240	3,569.00
521100920107	PINTARRON BLANCO 120 X 240	3,569.00
521100920108	PINTARRON BLANCO 120 X 240	3,569.00
521100920109	PINTARRON BLANCO 120 X 240	3,569.00
521100920110	PINTARRON BLANCO 120 X 240	3,569.00

CUENTA PÚBLICA 2016
Relación de Bienes Muebles que Componen el Patrimonio
(Pesos)

Código	Descripción del Bien Mueble	Valor en Libros
521100920111	PINTARRON BLANCO 120 X 240	3,569.00
521100920112	PINTARRON BLANCO 120 X 240	3,569.00
521100920113	PINTARRON BLANCO 120 X 240	3,569.00
521100920114	PINTARRON BLANCO 120 X 240	3,569.00
521100920115	PINTARRON BLANCO 120 X 240	3,569.00
521100920116	PINTARRON BLANCO 120 X 240	3,569.00
521100920117	PINTARRON BLANCO 120 X 240	3,569.00
521100920118	PINTARRON BLANCO 120 X 240	3,569.00
521100920119	PINTARRON BLANCO 120 X 240	3,569.00
521100920120	PINTARRON BLANCO 120 X 240	3,569.00
521100920121	PINTARRON BLANCO 120 X 240	3,569.00
521100920122	PINTARRON BLANCO 120 X 240	3,569.00
521100920123	PINTARRON BLANCO 120 X 240	3,569.00
521100920124	PINTARRON BLANCO 120 X 240	3,569.00
521100920125	PINTARRON BLANCO 120 X 240	3,569.00
521100920126	PINTARRON BLANCO 120 X 240	3,569.00
521100920127	PINTARRON BLANCO 120 X 240	3,569.00
521100920128	PINTARRON BLANCO 120 X 240	3,569.00
521100920129	PINTARRON BLANCO 120 X 240	3,569.00
521100920130	PINTARRON BLANCO 120 X 240	3,569.00
521100920131	PINTARRON BLANCO 120 X 240	3,569.00
521100920132	PINTARRON BLANCO 120 X 240	3,569.00
521100920133	PINTARRON BLANCO 120 X 240	3,569.00
521100920134	PINTARRON BLANCO 120 X 240	3,569.00
521100920135	PINTARRON BLANCO 120 X 240	3,569.00
521100920136	PINTARRON BLANCO 120 X 240	3,569.00
521100920137	PINTARRON BLANCO 120 X 240	3,569.00
521100920138	PINTARRON BLANCO 120 X 240	3,569.00
521100920139	PINTARRON BLANCO 120 X 240	3,569.00
521100920140	PINTARRON BLANCO 120 X 240	3,569.00
521100920141	PINTARRON BLANCO 120 X 240	3,569.00
521101000092	VIDEO PROYECTOR EPSON POWER LITE MODEL S31	8,936.00
521101000093	VIDEO PROYECTOR EPSON POWER LITE MODEL S31	8,936.00
521101000094	VIDEO PROYECTOR EPSON POWER LITE MODEL S31	8,936.00
521101000095	VIDEO PROYECTOR EPSON POWER LITE MODEL S31	8,936.00
521101000096	VIDEO PROYECTOR EPSON POWER LITE MODEL S31	8,936.00
521101000097	VIDEO PROYECTOR EPSON POWER LITE MODEL S31	8,936.00
521101000098	VIDEO PROYECTOR EPSON POWER LITE MODEL S31	8,936.00
521101000099	VIDEO PROYECTOR EPSON POWER LITE MODEL S31	8,238.00

CUENTA PÚBLICA 2016
Relación de Bienes Muebles que Componen el Patrimonio
(Pesos)

Código	Descripción del Bien Mueble	Valor en Libros
521101000100	VIDEO PROYECTOR EPSON POWER LITE MODEL S31	8,238.00
521101000101	VIDEO PROYECTOR EPSON POWER LITE MODEL S31	8,238.00
521101000102	VIDEO PROYECTOR EPSON POWER LITE MODEL S31	8,238.00
521101000103	VIDEO PROYECTOR EPSON POWER LITE MODEL S31	8,238.00
521101000104	VIDEO PROYECTOR EPSON POWER LITE MODEL S31	8,238.00
521101000105	VIDEO PROYECTOR EPSON POWER LITE MODEL S31	8,238.00
521101000106	VIDEO PROYECTOR EPSON POWER LITE MODEL S31	8,238.00
521101000107	VIDEO PROYECTOR EPSON POWER LITE MODEL S31	8,238.00
521101000108	VIDEO PROYECTOR EPSON POWER LITE MODEL S31	8,238.00
521101000109	VIDEO PROYECTOR EPSON POWER LITE MODEL S31	8,238.00
521101000110	VIDEO PROYECTOR EPSON POWER LITE MODEL S31	8,238.00
521101000111	VIDEO PROYECTOR EPSON POWER LITE MODEL S31	8,238.00
521101000112	VIDEO PROYECTOR EPSON POWER LITE MODEL S31	8,238.00
521101000113	VIDEO PROYECTOR EPSON POWER LITE MODEL S31	8,238.00
521101000114	VIDEO PROYECTOR EPSON POWER LITE MODEL S31	8,238.00
521101000115	VIDEO PROYECTOR EPSON POWER LITE MODEL S31	8,238.00
521101000116	VIDEO PROYECTOR EPSON POWER LITE MODEL S31	8,238.00
521101000117	VIDEO PROYECTOR EPSON POWER LITE MODEL S31	8,238.00
521101000118	VIDEO PROYECTOR EPSON POWER LITE MODEL S31	8,238.00
521101000119	VIDEO PROYECTOR EPSON POWER LITE MODEL S31	8,238.00
521101000120	VIDEO PROYECTOR EPSON POWER LITE MODEL S31	8,238.00
521101000121	VIDEO PROYECTOR EPSON POWER LITE MODEL S31	8,238.00
521101000122	VIDEO PROYECTOR EPSON POWER LITE MODEL S31	8,238.00
521101000123	VIDEO PROYECTOR EPSON POWER LITE MODEL S31	8,238.00
523100100031	CAMARA CANON REBEL T6	16,167.00
523100100032	CAMARA CANON REBEL T6	16,167.00
523100100033	CAMARA CANON REBEL T6	16,167.00
523100100034	CAMARA CANON REBEL T6	16,167.00
523100100035	CAMARA CANON REBEL T6	16,167.00
523100100036	CAMARA CANON REBEL T6	16,167.00
523100100037	CAMARA CANON REBEL T6	16,167.00
523100100038	CANON EOS 70D	55,214.00
523100100039	CANON XA 30	69,830.00
523100200001	YONGNUO YN 568 EX LITTL PARA CANON	7,714.00
523100200002	YONGNUO YN 568 EX LITTL PARA CANON	7,714.00
523100200003	MONOPIE MANFROTTO 560B 1	6,821.00
523100200004	TRIPIE MANFROTTO MMCOMPACTACN BK	4,060.00
523100200005	LENTE EF 75-300/4-5.6 6III	8,524.00

CUENTA PÚBLICA 2016
Relación de Bienes Muebles que Componen el Patrimonio
(Pesos)

Código	Descripción del Bien Mueble	Valor en Libros
531100070064	MICROSCOPIO BINOCULAR BIOLOGICO CABEZA BINOCULAR 45° Y GIRATORIA 360° AJUSTE DE DIOPTRIAS EN AMBOS TUBOS	13,233.00
531100070065	MICROSCOPIO BINOCULAR BIOLOGICO CABEZA BINOCULAR 45° Y GIRATORIA 360° AJUSTE DE DIOPTRIAS EN AMBOS TUBOS	13,233.00
531100070066	MICROSCOPIO BINOCULAR BIOLOGICO CABEZA BINOCULAR 45° Y GIRATORIA 360° AJUSTE DE DIOPTRIAS EN AMBOS TUBOS	13,233.00
531100070067	MICROSCOPIO BINOCULAR BIOLOGICO CABEZA BINOCULAR 45° Y GIRATORIA 360° AJUSTE DE DIOPTRIAS EN AMBOS TUBOS	13,233.00
531100070068	MICROSCOPIO BINOCULAR BIOLOGICO CABEZA BINOCULAR 45° Y GIRATORIA 360° AJUSTE DE DIOPTRIAS EN AMBOS TUBOS	13,233.00
531100070069	MICROSCOPIO BINOCULAR BIOLOGICO CABEZA BINOCULAR 45° Y GIRATORIA 360° AJUSTE DE DIOPTRIAS EN AMBOS TUBOS	13,233.00
531100070070	MICROSCOPIO BINOCULAR BIOLOGICO CABEZA BINOCULAR 45° Y GIRATORIA 360° AJUSTE DE DIOPTRIAS EN AMBOS TUBOS	13,233.00
531100070071	MICROSCOPIO BINOCULAR BIOLOGICO CABEZA BINOCULAR 45° Y GIRATORIA 360° AJUSTE DE DIOPTRIAS EN AMBOS TUBOS	13,233.00
531100070072	MICROSCOPIO BINOCULAR BIOLOGICO CABEZA BINOCULAR 45° Y GIRATORIA 360° AJUSTE DE DIOPTRIAS EN AMBOS TUBOS	13,233.00
531100070073	MICROSCOPIO BINOCULAR BIOLOGICO CABEZA BINOCULAR 45° Y GIRATORIA 360° AJUSTE DE DIOPTRIAS EN AMBOS TUBOS	13,233.00
531100070074	MICROSCOPIO BINOCULAR BIOLOGICO CABEZA BINOCULAR 45° Y GIRATORIA 360° AJUSTE DE DIOPTRIAS EN AMBOS TUBOS	13,233.00
531100070075	MICROSCOPIO BINOCULAR BIOLOGICO CABEZA BINOCULAR 45° Y GIRATORIA 360° AJUSTE DE DIOPTRIAS EN AMBOS TUBOS	13,233.00
531100070076	MICROSCOPIO BINOCULAR BIOLOGICO CABEZA BINOCULAR 45° Y GIRATORIA 360° AJUSTE DE DIOPTRIAS EN AMBOS TUBOS	13,233.00
531100070077	MICROSCOPIO BINOCULAR BIOLOGICO CABEZA BINOCULAR 45° Y GIRATORIA 360° AJUSTE DE DIOPTRIAS EN AMBOS TUBOS	13,233.00
531100070078	MICROSCOPIO BINOCULAR BIOLOGICO CABEZA BINOCULAR 45° Y GIRATORIA 360° AJUSTE DE DIOPTRIAS EN AMBOS TUBOS	13,233.00
531100070079	MICROSCOPIO BINOCULAR BIOLOGICO CABEZA BINOCULAR 45° Y GIRATORIA 360° AJUSTE DE DIOPTRIAS EN AMBOS TUBOS	13,233.00
531100070080	MICROSCOPIO BINOCULAR BIOLOGICO CABEZA BINOCULAR 45° Y GIRATORIA 360° AJUSTE DE DIOPTRIAS EN AMBOS TUBOS	13,233.00
531100070081	MICROSCOPIO BINOCULAR BIOLOGICO CABEZA BINOCULAR 45° Y GIRATORIA 360° AJUSTE DE DIOPTRIAS EN AMBOS TUBOS	13,233.00
531100070082	MICROSCOPIO BINOCULAR BIOLOGICO CABEZA BINOCULAR 45° Y GIRATORIA 360° AJUSTE DE DIOPTRIAS EN AMBOS TUBOS	13,233.00
531100070083	MICROSCOPIO BINOCULAR BIOLOGICO CABEZA BINOCULAR 45° Y GIRATORIA 360° AJUSTE DE DIOPTRIAS EN AMBOS TUBOS	13,233.00
531100070084	MICROSCOPIO BINOCULAR BIOLOGICO CABEZA BINOCULAR 45° Y GIRATORIA 360° AJUSTE DE DIOPTRIAS EN AMBOS TUBOS	13,233.00
531100070085	MICROSCOPIO BINOCULAR BIOLOGICO CABEZA BINOCULAR 45° Y GIRATORIA 360° AJUSTE DE DIOPTRIAS EN AMBOS TUBOS	13,233.00
531100070086	MICROSCOPIO BINOCULAR BIOLOGICO CABEZA BINOCULAR 45° Y GIRATORIA 360° AJUSTE DE DIOPTRIAS EN AMBOS TUBOS	13,233.00

CUENTA PÚBLICA 2016
Relación de Bienes Muebles que Componen el Patrimonio
(Pesos)

Código	Descripción del Bien Mueble	Valor en Libros
531100070087	MICROSCOPIO BINOCULAR BIOLOGICO CABEZA BINOCULAR 45° Y GIRATORIA 360° AJUSTE DE DIOPTRIAS EN AMBOS TUBOS	13,233.00
531100070088	MICROSCOPIO BINOCULAR BIOLOGICO CABEZA BINOCULAR 45° Y GIRATORIA 360° AJUSTE DE DIOPTRIAS EN AMBOS TUBOS	13,233.00
531100070089	MICROSCOPIO BINOCULAR BIOLOGICO CABEZA BINOCULAR 45° Y GIRATORIA 360° AJUSTE DE DIOPTRIAS EN AMBOS TUBOS	13,233.00
531100070090	MICROSCOPIO BINOCULAR BIOLOGICO CABEZA BINOCULAR 45° Y GIRATORIA 360° AJUSTE DE DIOPTRIAS EN AMBOS TUBOS	13,233.00
531100070091	MICROSCOPIO BINOCULAR BIOLOGICO CABEZA BINOCULAR 45° Y GIRATORIA 360° AJUSTE DE DIOPTRIAS EN AMBOS TUBOS	13,233.00
531100770092	MESA DE TRABAJO TIPO ESTRUCTURAL CON ENTREPAÑO 100% DE ACERO INOXIDABLE DIMENSIONES DE 2.00X0.70X1.80	16,820.00
531100770093	MESA DE TRABAJO TIPO ESTRUCTURAL CON ENTREPAÑO 100% DE ACERO INOXIDABLE DIMENSIONES DE 2.00X0.70X1.80	16,820.00
531100770094	MESA DE TRABAJO TIPO ESTRUCTURAL CON ENTREPAÑO 100% DE ACERO INOXIDABLE DIMENSIONES DE 2.00X0.70X1.80	16,820.00
531100770095	MESA DE TRABAJO TIPO ESTRUCTURAL CON ENTREPAÑO 100% DE ACERO INOXIDABLE DIMENSIONES DE 2.00X0.70X1.80	16,820.00
531100770099	MESA PARA MAESTRO DE DEMOSTRACION CUBIERTA EN ACERO INOXIDABLE TIPO 304 CON UNA TARJA CENTRAL 1.2x0.6x0.9cm COLOR NEGRO MATE	9,048.00
531100770103	MESA CENTRAL CON CUBIERTA DE ACERO INOXIDABLE	14,118.00
531100770104	MESA CENTRAL CON CUBIERTA DE ACERO INOXIDABLE	14,118.00
531100770105	MESA CENTRAL CON CUBIERTA DE ACERO INOXIDABLE	14,118.00
531100770106	MESA CENTRAL CON CUBIERTA DE ACERO INOXIDABLE	14,118.00
531100770107	MESA CENTRAL CON CUBIERTA DE ACERO INOXIDABLE	14,118.00
531100770108	MESA CENTRAL CON CUBIERTA DE ACERO INOXIDABLE	14,118.00
531100770109	MESA CENTRAL CON CUBIERTA DE ACERO INOXIDABLE	14,118.00
531100770110	MESA CENTRAL CON CUBIERTA DE ACERO INOXIDABLE	14,118.00
531100770111	MESA CENTRAL CON CUBIERTA DE ACERO INOXIDABLE	14,118.00
531100770112	MESA PARA LAVABO CUBIERTA DE ACERO INOXIDABLE TIPO 304 CON DOS TARJAS DOBLES EN EL CENTRO 2.3X0.60X0.90cm COLOR NEGRO	18,115.00
531100770113	MESA PARA LAVABO CUBIERTA DE ACERO INOXIDABLE TIPO 304 CON DOS TARJAS DOBLES EN EL CENTRO 2.3X0.60X0.90cm COLOR NEGRO	18,115.00
531100770114	MESA PARA MAESTRO DE DEMOSTRACION CUBIERTA EN ACERO INOXIDABLE TIPO 304 CON UNA TARJA CENTRAL 1.2x0.6x0.9cm COLOR NEGRO MATE	9,076.00
531100770115	MESA CENTRAL CON CUBIERTA DE ACERO INOXIDABLE CON LLAVE PARA AGUA	14,106.00
531100770116	MESA CENTRAL CON CUBIERTA DE ACERO INOXIDABLE CON LLAVE PARA AGUA	14,106.00
531100770117	MESA CENTRAL CON CUBIERTA DE ACERO INOXIDABLE CON LLAVE PARA AGUA	14,106.00
531100770118	MESA CENTRAL CON CUBIERTA DE ACERO INOXIDABLE CON LLAVE PARA AGUA	14,106.00
531100770119	MESA CENTRAL CON CUBIERTA DE ACERO INOXIDABLE CON LLAVE PARA AGUA	14,106.00
531100770120	MESA CENTRAL CON CUBIERTA DE ACERO INOXIDABLE CON LLAVE PARA AGUA	14,106.00
531100770121	MESA CENTRAL CON CUBIERTA DE ACERO INOXIDABLE CON LLAVE PARA AGUA	14,106.00
531100770122	MESA CENTRAL CON CUBIERTA DE ACERO INOXIDABLE CON LLAVE PARA AGUA	14,106.00

CUENTA PÚBLICA 2016
Relación de Bienes Muebles que Componen el Patrimonio
(Pesos)

Código	Descripción del Bien Mueble	Valor en Libros
531100770123	MESA CENTRAL CON CUBIERTA DE ACERO INOXIDABLE CON LLAVE PARA AGUA	14,106.00
531100770124	MESA PARA MAESTRO DE DEMOSTRACION CUBIERTA EN ACERO INOXIDABLE TIPO 304 CON UNA TARJA CENTRAL 1.2x0.6x0.9cm COLOR NEGRO MATE	9,048.00
531100770125	MUEBLE DE GUARDADO BAJO PARA LABORATORIO RECTANGULAR 1.2X 0.60X0.9 M	7,656.00
531100770126	MUEBLE DE GUARDADO ALTO RECTANGULAR DE SECCION 1200X600X900MM DE ALTO ASNILLA DE TUBULAR COLOR NEGRO	7,656.00
531100770127	MUEBLE GUARDA REACTIVOS 4 NIVELES DE REPISAS AJUSTABLES ESMALTADAS FABRICADAS EN ACERO ROLADO EN FRIO CAL.20 CON CAPACIDAD DE CARGA POR NIVEL UNIFORME DISTRIBUIDA DE 90 DIMENSIONES	12,528.00
531100770128	MESA PARA LAVABO CUBIERTA DE ACERO INOXIDABLE TIPO 304 CON DOS TGARJAS DOBLES AL CENTRO 2300X600X900MM DE ALTURA. ASNILLO FORMADO POR PATAS DE TUBULAR CUADRADO PINTURA ELECTROSTATICA EN POLVO COLOR NEGRO	18,096.00
531100770129	MESA PARA LAVABO CUBIERTA DE ACERO INOXIDABLE TIPO 304 CON DOS TGARJAS DOBLES AL CENTRO 2300X600X900MM DE ALTURA. ASNILLO FORMADO POR PATAS DE TUBULAR CUADRADO PINTURA ELECTROSTATICA EN POLVO COLOR NEGRO	18,096.00
531100770130	MESA CENTRAL CON CUBIERTA DE ACERO INOXIDABLE CON LLAVE PARA AGUA	13,816.00
531100770131	MESA CENTRAL CON CUBIERTA DE ACERO INOXIDABLE CON LLAVE PARA AGUA	13,816.00
531100770132	MESA CENTRAL CON CUBIERTA DE ACERO INOXIDABLE CON LLAVE PARA AGUA	13,816.00
531100770133	MESA CENTRAL CON CUBIERTA DE ACERO INOXIDABLE CON LLAVE PARA AGUA	13,816.00
531100770134	MESA CENTRAL CON CUBIERTA DE ACERO INOXIDABLE CON LLAVE PARA AGUA	13,816.00
531100770135	MESA CENTRAL CON CUBIERTA DE ACERO INOXIDABLE CON LLAVE PARA AGUA	13,816.00
531100770136	MESA CENTRAL CON CUBIERTA DE ACERO INOXIDABLE CON LLAVE PARA AGUA	13,816.00
531100770137	MESA CENTRAL CON CUBIERTA DE ACERO INOXIDABLE CON LLAVE PARA AGUA	13,816.00
531102210005	REGADERA PARA LABORATORIO	15,962.00
531102210006	REGADERA PARA LABORATORIO	15,989.00
531102210007	REGADERA PARA LABORATORIO	15,962.00
541100030005	VEHICULO NUEVO 1TU69M CHEVROLET AVEO "M" LS,MANUAL MODELO 2017 COLOR EXT. BLANCO COLOR INT. NEGRO VEHICULO AVEO 4 PUERTAS SEDAN AVEO "M" LS, MANUAL	161,700.00
541100030006	VEHICULO NUEVO CR14526B CHEVROLET TRAVERSE PAQ "B" LT, AUT MODELO 2017 COLOR EXT. BLANCO PLATINO COLOR INT. NEGRO/ARCILLA VEHICULO TRAVERSE 5 PUERTAS SUV	629,900.00
541100030007	VEHICULO NUEVO 1JS69E CHEVROLET SONIC PAQ "E" LT,AUT,ELECTRICO MODELO 2017 COLOR EXT. BLANCO COLOR INT. GRIS/NEGRO VEHICULO SONIC 4 PUERTAS SEDAN SONIC PAQ "E" LT,AUT,ELECTRICO	208,617.00
541100030008	VEHICULO NUEVO NUEVO 1TU69J CHEVROLET AVEO "J" LS,AUT MODELO 2017 COLOR EXT. BLANCO COLOR INT. NEGRO VEHICULO AVEO 4 PUERTAS SEDAN AVEO "J" LS,AUT	174,300.00
541100150002	MOTOCICLETA MODELO WAVE110 MARCA HONDA 110CC	22,490.00
541100200010	TRANSIT BUS 470 EPASS AC	598,600.00
564100010312	AIRE ACONDICIONADO MINI SPLIT DE 2 TON. MODELO SP242CN/HN, 10,750.00 CONTROL REMOTO MARCA LG GAS R22 VOLT. 220 60/HZDE 36000 BTUS	12,470.00
564100010313	AIRE ACONDICIONADO MINI SPLIT DE 2 TON. MODELO SP242CN/HN, 10,750.00 CONTROL REMOTO MARCA LG GAS R22 VOLT. 220 60/HZDE 36000 BTUS	12,470.00

CUENTA PÚBLICA 2016
Relación de Bienes Muebles que Componen el Patrimonio
(Pesos)

Código	Descripción del Bien Mueble	Valor en Libros
564100010314	AIRE ACONDICIONADO MINI SPLIT DE 2 TON. MODELO SP242CN/HN, 10,750.00 CONTROL REMOTO MARCA LG GAS R22 VOLT. 220 60/HZDE 36000 BTUS	12,470.00
564100010315	AIRE ACONDICIONADO MINI SPLIT DE 2 TON. MODELO SP242CN/HN, 10,750.00 CONTROL REMOTO MARCA LG GAS R22 VOLT. 220 60/HZDE 36000 BTUS	12,470.00
564100010316	AIRE ACONDICIONADO MINI SPLIT DE 2 TON. MODELO SP242CN/HN, 10,750.00 CONTROL REMOTO MARCA LG GAS R22 VOLT. 220 60/HZDE 36000 BTUS	12,470.00
564100010317	AIRE ACONDICIONADO MINI SPLIT DE 2 TON. MODELO SP242CN/HN, 10,750.00 CONTROL REMOTO MARCA LG GAS R22 VOLT. 220 60/HZDE 36000 BTUS	12,470.00
564100010318	AIRE ACONDICIONADO MINI SPLIT DE 2 TON. MODELO SP242CN/HN, 10,750.00 CONTROL REMOTO MARCA LG GAS R22 VOLT. 220 60/HZDE 36000 BTUS	12,470.00
564100010319	AIRE ACONDICIONADO MINI SPLIT DE 2 TON. MODELO SP242CN/HN, 10,750.00 CONTROL REMOTO MARCA LG GAS R22 VOLT. 220 60/HZDE 36000 BTUS	12,470.00
564100010320	AIRE ACONDICIONADO MINI SPLIT DE 2 TON. MODELO SP242CN/HN, 10,750.00 CONTROL REMOTO MARCA LG GAS R22 VOLT. 220 60/HZDE 36000 BTUS	12,470.00
564100010321	AIRE ACONDICIONADO MINI SPLIT DE 2 TON. MODELO SP242CN/HN, 10,750.00 CONTROL REMOTO MARCA LG GAS R22 VOLT. 220 60/HZDE 36000 BTUS	12,470.00
564100010322	AIRE ACONDICIONADO MINI SPLIT DE 2 TON. MODELO SP242CN/HN, 10,750.00 CONTROL REMOTO MARCA LG GAS R22 VOLT. 220 60/HZDE 36000 BTUS	12,470.00
564100010323	AIRE ACONDICIONADO MINI SPLIT DE 2 TON. MODELO SP242CN/HN, 10,750.00 CONTROL REMOTO MARCA LG GAS R22 VOLT. 220 60/HZDE 36000 BTUS	12,470.00
564100010324	AIRE ACONDICIONADO MINI SPLIT DE 2 TON. MODELO SP242CN/HN, 10,750.00 CONTROL REMOTO MARCA LG GAS R22 VOLT. 220 60/HZDE 36000 BTUS	12,470.00
564100010325	AIRE ACONDICIONADO MINI SPLIT DE 2 TON. MODELO SP242CN/HN, 10,750.00 CONTROL REMOTO MARCA LG GAS R22 VOLT. 220 60/HZDE 36000 BTUS	12,470.00
564100010326	AIRE ACONDICIONADO MINI SPLIT DE 2 TON. MODELO SP242CN/HN, 10,750.00 CONTROL REMOTO MARCA LG GAS R22 VOLT. 220 60/HZDE 36000 BTUS	12,470.00
564100010327	AIRE ACONDICIONADO MINI SPLIT DE 2 TON. MODELO SP242CN/HN, 10,750.00 CONTROL REMOTO MARCA LG GAS R22 VOLT. 220 60/HZDE 36000 BTUS	12,470.00
564100010328	AIRE ACONDICIONADO MINI SPLIT DE 2 TON. MODELO SP242CN/HN, 10,750.00 CONTROL REMOTO MARCA LG GAS R22 VOLT. 220 60/HZDE 36000 BTUS	12,470.00
564100010329	AIRE ACONDICIONADO MINI SPLIT DE 2 TON. MODELO SP242CN/HN, 10,750.00 CONTROL REMOTO MARCA LG GAS R22 VOLT. 220 60/HZDE 36000 BTUS	12,470.00
564100010330	AIRE ACONDICIONADO MINI SPLIT DE 2 TON. MODELO SP242CN/HN, 10,750.00 CONTROL REMOTO MARCA LG GAS R22 VOLT. 220 60/HZDE 36000 BTUS	12,470.00
564100010331	AIRE ACONDICIONADO MINI SPLIT DE 2 TON. MODELO SP242CN/HN, 10,750.00 CONTROL REMOTO MARCA LG GAS R22 VOLT. 220 60/HZDE 36000 BTUS	12,470.00
564100010332	AIRE ACONDICIONADO MINI SPLIT DE 2 TON. MODELO SP242CN/HN, 10,750.00 CONTROL REMOTO MARCA LG GAS R22 VOLT. 220 60/HZDE 36000 BTUS	12,470.00
564100010333	AIRE ACONDICIONADO MINI SPLIT DE 2 TON. MODELO SP242CN/HN, 10,750.00 CONTROL REMOTO MARCA LG GAS R22 VOLT. 220 60/HZDE 36000 BTUS	12,470.00
564100010334	AIRE ACONDICIONADO MINI SPLIT DE 2 TON. MODELO SP242CN/HN, 10,750.00 CONTROL REMOTO MARCA LG GAS R22 VOLT. 220 60/HZDE 36000 BTUS	12,470.00
564100010335	AIRE ACONDICIONADO MINI SPLIT DE 2 TON. MODELO SP242CN/HN, 10,750.00 CONTROL REMOTO MARCA LG GAS R22 VOLT. 220 60/HZDE 36000 BTUS	12,470.00
564100010336	AIRE ACONDICIONADO MINI SPLIT DE 2 TON. MODELO SP242CN/HN, 10,750.00 CONTROL REMOTO MARCA LG GAS R22 VOLT. 220 60/HZDE 36000 BTUS	12,470.00

CUENTA PÚBLICA 2016
Relación de Bienes Muebles que Componen el Patrimonio
(Pesos)

Código	Descripción del Bien Mueble	Valor en Libros
564100010337	AIRE ACONDICIONADO MINI SPLIT DE 2 TON. MODELO SP242CN/HN, 10,750.00 CONTROL REMOTO MARCA LG GAS R22 VOLT. 220 60/HZDE 36000 BTUS	12,470.00
564100010338	AIRE ACONDICIONADO MINI SPLIT DE 2 TON. MODELO SP242CN/HN, 10,750.00 CONTROL REMOTO MARCA LG GAS R22 VOLT. 220 60/HZDE 36000 BTUS	12,470.00
564100010339	AIRE ACONDICIONADO MINI SPLIT DE 2 TON. MODELO SP242CN/HN, 10,750.00 CONTROL REMOTO MARCA LG GAS R22 VOLT. 220 60/HZDE 36000 BTUS	12,470.00
564100010340	AIRE ACONDICIONADO MINI SPLIT DE 2 TON. MODELO SP242CN/HN, 10,750.00 CONTROL REMOTO MARCA LG GAS R22 VOLT. 220 60/HZDE 36000 BTUS	12,470.00
564100010341	AIRE ACONDICIONADO MINI SPLIT DE 2 TON. MODELO SP242CN/HN, 10,750.00 CONTROL REMOTO MARCA LG GAS R22 VOLT. 220 60/HZDE 36000 BTUS	12,470.00
564100010342	AIRE ACONDICIONADO MINI SPLIT DE 2 TON. MODELO SP242CN/HN, 10,750.00 CONTROL REMOTO MARCA LG GAS R22 VOLT. 220 60/HZDE 36000 BTUS	12,470.00
564100010343	AIRE ACONDICIONADO MINI SPLIT DE 2 TON. MODELO SP242CN/HN, 10,750.00 CONTROL REMOTO MARCA LG GAS R22 VOLT. 220 60/HZDE 36000 BTUS	12,470.00
564100010344	AIRE ACONDICIONADO MINI SPLIT DE 2 TON. MODELO SP242CN/HN, 10,750.00 CONTROL REMOTO MARCA LG GAS R22 VOLT. 220 60/HZDE 36000 BTUS	12,470.00
564100010345	AIRE ACONDICIONADO MINI SPLIT DE 2 TON. MODELO SP242CN/HN, 10,750.00 CONTROL REMOTO MARCA LG GAS R22 VOLT. 220 60/HZDE 36000 BTUS	12,470.00
564100010346	AIRE ACONDICIONADO MINI SPLIT DE 2 TON. MODELO SP242CN/HN, 10,750.00 CONTROL REMOTO MARCA LG GAS R22 VOLT. 220 60/HZDE 36000 BTUS	12,470.00
564100010347	AIRE ACONDICIONADO MINI SPLIT DE 2 TON. MODELO SP242CN/HN, 10,750.00 CONTROL REMOTO MARCA LG GAS R22 VOLT. 220 60/HZDE 36000 BTUS	12,470.00
564100010348	AIRE ACONDICIONADO MINI SPLIT DE 2 TON. MODELO SP242CN/HN, 10,750.00 CONTROL REMOTO MARCA LG GAS R22 VOLT. 220 60/HZDE 36000 BTUS	12,470.00
564100010349	AIRE ACONDICIONADO MINI SPLIT DE 2 TON. MODELO SP242CN/HN, 10,750.00 CONTROL REMOTO MARCA LG GAS R22 VOLT. 220 60/HZDE 36000 BTUS	12,470.00
564100010350	AIRE ACONDICIONADO MINI SPLIT DE 2 TON. MODELO SP242CN/HN, 10,750.00 CONTROL REMOTO MARCA LG GAS R22 VOLT. 220 60/HZDE 36000 BTUS	12,470.00
564100010351	AIRE ACONDICIONADO MINI SPLIT DE 2 TON. MODELO SP242CN/HN, 10,750.00 CONTROL REMOTO MARCA LG GAS R22 VOLT. 220 60/HZDE 36000 BTUS	12,470.00
564100010352	AIRE ACONDICIONADO MINI SPLIT DE 2 TON. MODELO SP242CN/HN, 10,750.00 CONTROL REMOTO MARCA LG GAS R22 VOLT. 220 60/HZDE 36000 BTUS	12,470.00
564100010353	AIRE ACONDICIONADO MINI SPLIT DE 2 TON. MODELO SP242CN/HN, 10,750.00 CONTROL REMOTO MARCA LG GAS R22 VOLT. 220 60/HZDE 36000 BTUS	12,470.00
564100010354	AIRE ACONDICIONADO MINI SPLIT DE 2 TON. MODELO SP242CN/HN, 10,750.00 CONTROL REMOTO MARCA LG GAS R22 VOLT. 220 60/HZDE 36000 BTUS	12,470.00
564100010355	AIRE ACONDICIONADO MINI SPLIT DE 2 TON. MODELO SP242CN/HN, 10,750.00 CONTROL REMOTO MARCA LG GAS R22 VOLT. 220 60/HZDE 36000 BTUS	12,470.00
564100010356	AIRE ACONDICIONADO MINI SPLIT DE 2 TON. MODELO SP242CN/HN, 10,750.00 CONTROL REMOTO MARCA LG GAS R22 VOLT. 220 60/HZDE 36000 BTUS	12,470.00
564100010357	AIRE ACONDICIONADO MINI SPLIT DE 2 TON. MODELO SP242CN/HN, 10,750.00 CONTROL REMOTO MARCA LG GAS R22 VOLT. 220 60/HZDE 36000 BTUS	12,470.00
564100010358	AIRE ACONDICIONADO MINI SPLIT DE 2 TON. MODELO SP242CN/HN, 10,750.00 CONTROL REMOTO MARCA LG GAS R22 VOLT. 220 60/HZDE 36000 BTUS	12,470.00
564100010359	AIRE ACONDICIONADO MINI SPLIT DE 2 TON. MODELO SP242CN/HN, 10,750.00 CONTROL REMOTO MARCA LG GAS R22 VOLT. 220 60/HZDE 36000 BTUS	12,470.00

CUENTA PÚBLICA 2016
Relación de Bienes Muebles que Componen el Patrimonio
(Pesos)

Código	Descripción del Bien Mueble	Valor en Libros
564100010360	AIRE ACONDICIONADO MINI SPLIT DE 2 TON. MODELO SP242CN/HN, 10,750.00 CONTROL REMOTO MARCA LG GAS R22 VOLT. 220 60/HZDE 36000 BTUS	12,470.00
564100010361	AIRE ACONDICIONADO MINI SPLIT DE 2 TON. MODELO SP242CN/HN, 10,750.00 CONTROL REMOTO MARCA LG GAS R22 VOLT. 220 60/HZDE 36000 BTUS	12,470.00
564100010362	AIRE ACONDICIONADO MINI SPLIT DE 2 TON. MODELO SP242CN/HN, 10,750.00 CONTROL REMOTO MARCA LG GAS R22 VOLT. 220 60/HZDE 36000 BTUS	12,470.00
564100010363	AIRE ACONDICIONADO MINI SPLIT DE 2 TON. MODELO SP242CN/HN, 10,750.00 CONTROL REMOTO MARCA LG GAS R22 VOLT. 220 60/HZDE 36000 BTUS	12,470.00
564100010364	AIRE ACONDICIONADO MINI SPLIT DE 2 TON. MODELO SP242CN/HN, 10,750.00 CONTROL REMOTO MARCA LG GAS R22 VOLT. 220 60/HZDE 36000 BTUS	12,470.00
564100010365	AIRE ACONDICIONADO MINI SPLIT DE 2 TON. MODELO SP242CN/HN, 10,750.00 CONTROL REMOTO MARCA LG GAS R22 VOLT. 220 60/HZDE 36000 BTUS	12,470.00
564100010366	AIRE ACONDICIONADO MINI SPLIT DE 2 TON. MODELO SP242CN/HN, 10,750.00 CONTROL REMOTO MARCA LG GAS R22 VOLT. 220 60/HZDE 36000 BTUS	12,470.00
564100010367	AIRE ACONDICIONADO MINI SPLIT DE 2 TON. MODELO SP242CN/HN, 10,750.00 CONTROL REMOTO MARCA LG GAS R22 VOLT. 220 60/HZDE 36000 BTUS	12,470.00
564100010368	AIRE ACONDICIONADO MINI SPLIT DE 2 TON. MODELO SP242CN/HN, 10,750.00 CONTROL REMOTO MARCA LG GAS R22 VOLT. 220 60/HZDE 36000 BTUS	12,470.00
564100010369	AIRE ACONDICIONADO MINI SPLIT DE 2 TON. MODELO SP242CN/HN, 10,750.00 CONTROL REMOTO MARCA LG GAS R22 VOLT. 220 60/HZDE 36000 BTUS	12,470.00
564100010370	AIRE ACONDICIONADO MINI SPLIT DE 2 TON. MODELO SP242CN/HN, 10,750.00 CONTROL REMOTO MARCA LG GAS R22 VOLT. 220 60/HZDE 36000 BTUS	12,470.00
564100010371	AIRE ACONDICIONADO MINI SPLIT DE 2 TON. MODELO SP242CN/HN, 10,750.00 CONTROL REMOTO MARCA LG GAS R22 VOLT. 220 60/HZDE 36000 BTUS	12,470.00
564100010372	AIRE ACONDICIONADO MINI SPLIT DE 2 TON. MODELO SP242CN/HN, 10,750.00 CONTROL REMOTO MARCA LG GAS R22 VOLT. 220 60/HZDE 36000 BTUS	12,470.00
564100010373	AIRE ACONDICIONADO MINI SPLIT DE 2 TON. MODELO SP242CN/HN, 10,750.00 CONTROL REMOTO MARCA LG GAS R22 VOLT. 220 60/HZDE 36000 BTUS	12,470.00
564100010374	AIRE ACONDICIONADO MINI SPLIT DE 2 TON. MODELO SP242CN/HN, 10,750.00 CONTROL REMOTO MARCA LG GAS R22 VOLT. 220 60/HZDE 36000 BTUS	12,470.00
564100010375	AIRE ACONDICIONADO MINI SPLIT DE 2 TON. MODELO SP242CN/HN, 10,750.00 CONTROL REMOTO MARCA LG GAS R22 VOLT. 220 60/HZDE 36000 BTUS	12,470.00
564100010376	AIRE ACONDICIONADO MINI SPLIT DE 2 TON. MODELO SP242CN/HN, 10,750.00 CONTROL REMOTO MARCA LG GAS R22 VOLT. 220 60/HZDE 36000 BTUS	12,470.00
564100010377	AIRE ACONDICIONADO MINI SPLIT DE 2 TON. MODELO SP242CN/HN, 10,750.00 CONTROL REMOTO MARCA LG GAS R22 VOLT. 220 60/HZDE 36000 BTUS	12,470.00
564100010378	AIRE ACONDICIONADO MINI SPLIT DE 2 TON. MODELO SP242CN/HN, 10,750.00 CONTROL REMOTO MARCA LG GAS R22 VOLT. 220 60/HZDE 36000 BTUS	12,470.00
564100010379	AIRE ACONDICIONADO MINI SPLIT DE 2 TON. MODELO SP242CN/HN, 10,750.00 CONTROL REMOTO MARCA LG GAS R22 VOLT. 220 60/HZDE 36000 BTUS	12,470.00
564100010380	AIRE ACONDICIONADO MINI SPLIT DE 2 TON. MODELO SP242CN/HN, 10,750.00 CONTROL REMOTO MARCA LG GAS R22 VOLT. 220 60/HZDE 36000 BTUS	12,470.00
564100020017	EXTRACTOR PARA LABORATORIO	7,656.00
564100020018	EXTRACTOR PARA LABORATORIO	7,656.00
564100020019	EXTRACTOR PARA LABORATORIO	7,656.00

CUENTA PÚBLICA 2016
Relación de Bienes Muebles que Componen el Patrimonio
(Pesos)

Código	Descripción del Bien Mueble	Valor en Libros
564100020020	EXTRACTOR PARA LABORATORIO	7,658.00
564100020021	EXTRACTOR PARA LABORATORIO	7,658.00
564100020022	EXTRACTOR PARA LABORATORIO	7,658.00
564100020023	EXTRACTOR PARA LABORATORIO	7,656.00
564100020024	EXTRACTOR PARA LABORATORIO	7,656.00
564100020025	EXTRACTOR PARA LABORATORIO	7,656.00
569100810020	REFRIGERADOR DE 500 LTS EN ACERO INOXIDABLE CON UNA PUERTA Y 1/4HP DE 110 VOLTS	28,026.00
569200015221	ROBOT LEGO MINDSTORM	23,200.00
569200015222	ROBOT LEGO MINDSTORM	23,200.00
569200015223	ROBOT LEGO MINDSTORM	23,200.00
512102000622	MUEBLE DE GUARDADO BAJO PARA LABORATORIO RECTANGULAR 1.2X 0.60X0.9 M	7,656.00
512102000623	MUEBLE DE GUARDADO ALTO RECTANGULAR DE SECCION 1200X600X900MM DE ALTO ASNILLA DE TUBULAR COLOR NEGRO	7,656.00
512102000624	MUEBLE GUARDA REACTIVOS 4 NIVELES DE REPISAS AJUSTABLES ESMALTADAS	12,528.00
512102000625	MUEBLE DE GUARDADO BAJO PARA LABORATORIO RECTANGULAR 1.2X 0.60X0.9 M	7,695.00
512102000626	MUEBLE DE GUARDADO ALTO RECTANGULAR DE SECCION 1200X600X900MM DE ALTO ASNILLA DE TUBULAR COLOR NEGRO	7,661.00
512102000627	MUEBLE GUARDA REACTIVOS 4 NIVELES DE REPISAS AJUSTABLES ESMALTADAS	12,704.00
515101040299	COMPUTADORA HP 280 SLIM TW Ci34170 4GB,500GB DVDRW W10PRO((P7P95LT)	12,972.00
515101040300	COMPUTADORA HP 280 SLIM TW Ci34170 4GB,500GB DVDRW W10PRO((P7P95LT)	12,972.00
515101040301	COMPUTADORA HP 280 SLIM TW Ci34170 4GB,500GB DVDRW W10PRO((P7P95LT)	12,972.00
515101040302	COMPUTADORA HP 280 SLIM TW Ci34170 4GB,500GB DVDRW W10PRO((P7P95LT)	12,972.00
515101040303	COMPUTADORA HP 280 SLIM TW Ci34170 4GB,500GB DVDRW W10PRO((P7P95LT)	12,972.00
515101040304	COMPUTADORA HP 280 SLIM TW Ci34170 4GB,500GB DVDRW W10PRO((P7P95LT)	12,972.00
515101040305	COMPUTADORA HP 280 SLIM TW Ci34170 4GB,500GB DVDRW W10PRO((P7P95LT)	12,972.00
515101040306	COMPUTADORA HP 280 SLIM TW Ci34170 4GB,500GB DVDRW W10PRO((P7P95LT)	12,972.00
515101040307	COMPUTADORA HP 280 SLIM TW Ci34170 4GB,500GB DVDRW W10PRO((P7P95LT)	12,972.00
515101040308	COMPUTADORA HP 280 SLIM TW Ci34170 4GB,500GB DVDRW W10PRO((P7P95LT)	12,972.00
515101040309	COMPUTADORA HP 280 SLIM TW Ci34170 4GB,500GB DVDRW W10PRO((P7P95LT)	12,972.00
515101040310	COMPUTADORA HP 280 SLIM TW Ci34170 4GB,500GB DVDRW W10PRO((P7P95LT)	12,972.00
515101040311	COMPUTADORA HP 280 SLIM TW Ci34170 4GB,500GB DVDRW W10PRO((P7P95LT)	12,972.00
515101040312	COMPUTADORA HP 280 SLIM TW Ci34170 4GB,500GB DVDRW W10PRO((P7P95LT)	12,972.00
515101040313	COMPUTADORA HP 280 SLIM TW Ci34170 4GB,500GB DVDRW W10PRO((P7P95LT)	12,972.00
515101040314	COMPUTADORA HP 280 SLIM TW Ci34170 4GB,500GB DVDRW W10PRO((P7P95LT)	12,972.00
515101040315	COMPUTADORA HP 280 SLIM TW Ci34170 4GB,500GB DVDRW W10PRO((P7P95LT)	12,972.00
515101040316	COMPUTADORA HP 280 SLIM TW Ci34170 4GB,500GB DVDRW W10PRO((P7P95LT)	12,972.00
515101040317	COMPUTADORA HP 280 SLIM TW Ci34170 4GB,500GB DVDRW W10PRO((P7P95LT)	12,972.00
515101040318	COMPUTADORA HP 280 SLIM TW Ci34170 4GB,500GB DVDRW W10PRO((P7P95LT)	12,972.00
515101040319	COMPUTADORA HP 280 SLIM TW Ci34170 4GB,500GB DVDRW W10PRO((P7P95LT)	12,972.00

CUENTA PÚBLICA 2016
Relación de Bienes Muebles que Componen el Patrimonio
(Pesos)

Código	Descripción del Bien Mueble	Valor en Libros
515101040320	COMPUTADORA HP 280 SLIM TW Ci34170 4GB,500GB DVDRW W10PRO((P7P95LT)	12,972.00
515101040321	COMPUTADORA HP 280 SLIM TW Ci34170 4GB,500GB DVDRW W10PRO((P7P95LT)	12,972.00
515101040322	COMPUTADORA HP 280 SLIM TW Ci34170 4GB,500GB DVDRW W10PRO((P7P95LT)	12,972.00
515101040323	COMPUTADORA HP 280 SLIM TW Ci34170 4GB,500GB DVDRW W10PRO((P7P95LT)	12,972.00
515101040324	COMPUTADORA HP 280 SLIM TW Ci34170 4GB,500GB DVDRW W10PRO((P7P95LT)	12,972.00
515101040325	COMPUTADORA HP 280 SLIM TW Ci34170 4GB,500GB DVDRW W10PRO((P7P95LT)	12,972.00
515101040326	COMPUTADORA HP 280 SLIM TW Ci34170 4GB,500GB DVDRW W10PRO((P7P95LT)	12,972.00
515101040327	COMPUTADORA HP 280 SLIM TW Ci34170 4GB,500GB DVDRW W10PRO((P7P95LT)	12,972.00
515101040328	COMPUTADORA HP 280 SLIM TW Ci34170 4GB,500GB DVDRW W10PRO((P7P95LT)	12,972.00
515101040329	COMPUTADORA HP 280 SLIM TW Ci34170 4GB,500GB DVDRW W10PRO((P7P95LT)	12,972.00
515101040330	COMPUTADORA HP 280 SLIM TW Ci34170 4GB,500GB DVDRW W10PRO((P7P95LT)	12,972.00
515101040331	COMPUTADORA HP 280 SLIM TW Ci34170 4GB,500GB DVDRW W10PRO((P7P95LT)	12,972.00
515101040332	COMPUTADORA HP 280 SLIM TW Ci34170 4GB,500GB DVDRW W10PRO((P7P95LT)	12,972.00
515101040333	COMPUTADORA HP 280 SLIM TW Ci34170 4GB,500GB DVDRW W10PRO((P7P95LT)	12,972.00
515101040334	COMPUTADORA HP 280 SLIM TW Ci34170 4GB,500GB DVDRW W10PRO((P7P95LT)	12,972.00
515101040335	COMPUTADORA HP 280 SLIM TW Ci34170 4GB,500GB DVDRW W10PRO((P7P95LT)	12,972.00
515101040336	COMPUTADORA HP 280 SLIM TW Ci34170 4GB,500GB DVDRW W10PRO((P7P95LT)	12,972.00
515101040337	COMPUTADORA HP 280 SLIM TW Ci34170 4GB,500GB DVDRW W10PRO((P7P95LT)	12,972.00
515101040338	COMPUTADORA HP 280 SLIM TW Ci34170 4GB,500GB DVDRW W10PRO((P7P95LT)	12,972.00
515101040339	COMPUTADORA HP 280 SLIM TW Ci34170 4GB,500GB DVDRW W10PRO((P7P95LT)	12,972.00
515101040340	COMPUTADORA HP 280 SLIM TW Ci34170 4GB,500GB DVDRW W10PRO((P7P95LT)	12,972.00
515101040341	COMPUTADORA HP 280 SLIM TW Ci34170 4GB,500GB DVDRW W10PRO((P7P95LT)	12,972.00
515101040342	COMPUTADORA HP 280 SLIM TW Ci34170 4GB,500GB DVDRW W10PRO((P7P95LT)	12,972.00
515101040343	COMPUTADORA HP 280 SLIM TW Ci34170 4GB,500GB DVDRW W10PRO((P7P95LT)	12,972.00
515101040344	COMPUTADORA HP 280 SLIM TW Ci34170 4GB,500GB DVDRW W10PRO((P7P95LT)	12,972.00
515101040345	COMPUTADORA HP 280 SLIM TW Ci34170 4GB,500GB DVDRW W10PRO((P7P95LT)	12,972.00
515101040346	COMPUTADORA HP 280 SLIM TW Ci34170 4GB,500GB DVDRW W10PRO((P7P95LT)	12,972.00
515101040347	COMPUTADORA HP 280 SLIM TW Ci34170 4GB,500GB DVDRW W10PRO((P7P95LT)	12,972.00
515101040348	COMPUTADORA HP 280 SLIM TW Ci34170 4GB,500GB DVDRW W10PRO((P7P95LT)	12,972.00
515101040349	COMPUTADORA HP 280 SLIM TW Ci34170 4GB,500GB DVDRW W10PRO((P7P95LT)	12,972.00
515101040350	COMPUTADORA HP 280 SLIM TW Ci34170 4GB,500GB DVDRW W10PRO((P7P95LT)	12,972.00
515101040351	COMPUTADORA HP 280 SLIM TW Ci34170 4GB,500GB DVDRW W10PRO((P7P95LT)	12,972.00
515101040352	COMPUTADORA HP 280 SLIM TW Ci34170 4GB,500GB DVDRW W10PRO((P7P95LT)	12,972.00
515101040353	COMPUTADORA HP 280 SLIM TW Ci34170 4GB,500GB DVDRW W10PRO((P7P95LT)	12,972.00
515101040354	COMPUTADORA HP 280 SLIM TW Ci34170 4GB,500GB DVDRW W10PRO((P7P95LT)	12,972.00
515101040355	COMPUTADORA HP 280 SLIM TW Ci34170 4GB,500GB DVDRW W10PRO((P7P95LT)	12,972.00
515101040356	COMPUTADORA HP 280 SLIM TW Ci34170 4GB,500GB DVDRW W10PRO((P7P95LT)	12,972.00
515101040357	COMPUTADORA HP 280 SLIM TW Ci34170 4GB,500GB DVDRW W10PRO((P7P95LT)	12,972.00
515101040358	COMPUTADORA HP 280 SLIM TW Ci34170 4GB,500GB DVDRW W10PRO((P7P95LT)	12,972.00

CUENTA PÚBLICA 2016
Relación de Bienes Muebles que Componen el Patrimonio
(Pesos)

Código	Descripción del Bien Mueble	Valor en Libros
515101040359	COMPUTADORA HP 280 SLIM TW Ci34170 4GB,500GB DVDRW W10PRO((P7P95LT)	12,972.00
515101040360	COMPUTADORA HP 280 SLIM TW Ci34170 4GB,500GB DVDRW W10PRO((P7P95LT)	12,972.00
515101040361	COMPUTADORA HP 280 SLIM TW Ci34170 4GB,500GB DVDRW W10PRO((P7P95LT)	12,972.00
515101040362	COMPUTADORA HP 280 SLIM TW Ci34170 4GB,500GB DVDRW W10PRO((P7P95LT)	12,972.00
515101040363	COMPUTADORA HP 280 SLIM TW Ci34170 4GB,500GB DVDRW W10PRO((P7P95LT)	12,972.00
515101040364	COMPUTADORA HP 280 SLIM TW Ci34170 4GB,500GB DVDRW W10PRO((P7P95LT)	12,972.00
515101040365	COMPUTADORA HP 280 SLIM TW Ci34170 4GB,500GB DVDRW W10PRO((P7P95LT)	12,972.00
515101040366	COMPUTADORA HP 280 SLIM TW Ci34170 4GB,500GB DVDRW W10PRO((P7P95LT)	12,972.00
515101040367	COMPUTADORA HP 280 SLIM TW Ci34170 4GB,500GB DVDRW W10PRO((P7P95LT)	12,972.00
515101040368	COMPUTADORA HP 280 SLIM TW Ci34170 4GB,500GB DVDRW W10PRO((P7P95LT)	12,972.00
515101040369	COMPUTADORA HP 280 SLIM TW Ci34170 4GB,500GB DVDRW W10PRO((P7P95LT)	12,972.00
515101040370	COMPUTADORA HP 280 SLIM TW Ci34170 4GB,500GB DVDRW W10PRO((P7P95LT)	12,972.00
515101040371	COMPUTADORA HP 280 SLIM TW Ci34170 4GB,500GB DVDRW W10PRO((P7P95LT)	12,972.00
515101040372	COMPUTADORA HP 280 SLIM TW Ci34170 4GB,500GB DVDRW W10PRO((P7P95LT)	12,972.00
515101040373	COMPUTADORA HP 280 SLIM TW Ci34170 4GB,500GB DVDRW W10PRO((P7P95LT)	12,972.00
515101040374	COMPUTADORA HP 280 SLIM TW Ci34170 4GB,500GB DVDRW W10PRO((P7P95LT)	12,972.00
515101040375	COMPUTADORA HP 280 SLIM TW Ci34170 4GB,500GB DVDRW W10PRO((P7P95LT)	12,972.00
515101040376	COMPUTADORA HP 280 SLIM TW Ci34170 4GB,500GB DVDRW W10PRO((P7P95LT)	12,972.00
515101040377	COMPUTADORA HP 280 SLIM TW Ci34170 4GB,500GB DVDRW W10PRO((P7P95LT)	12,972.00
515101040378	COMPUTADORA HP 280 SLIM TW Ci34170 4GB,500GB DVDRW W10PRO((P7P95LT)	12,972.00
515101040379	COMPUTADORA HP 280 SLIM TW Ci34170 4GB,500GB DVDRW W10PRO((P7P95LT)	12,972.00
515101040380	COMPUTADORA HP 280 SLIM TW Ci34170 4GB,500GB DVDRW W10PRO((P7P95LT)	12,972.00
515101040381	COMPUTADORA HP 280 SLIM TW Ci34170 4GB,500GB DVDRW W10PRO((P7P95LT)	12,972.00
515101040382	COMPUTADORA HP 280 SLIM TW Ci34170 4GB,500GB DVDRW W10PRO((P7P95LT)	12,972.00
515101040383	COMPUTADORA HP 280 SLIM TW Ci34170 4GB,500GB DVDRW W10PRO((P7P95LT)	12,972.00
515101040384	COMPUTADORA HP 280 SLIM TW Ci34170 4GB,500GB DVDRW W10PRO((P7P95LT)	12,972.00
515101040385	COMPUTADORA HP 280 SLIM TW Ci34170 4GB,500GB DVDRW W10PRO((P7P95LT)	12,972.00
515101040386	COMPUTADORA HP 280 SLIM TW Ci34170 4GB,500GB DVDRW W10PRO((P7P95LT)	12,972.00
515101040387	COMPUTADORA HP 280 SLIM TW Ci34170 4GB,500GB DVDRW W10PRO((P7P95LT)	12,972.00
515101040388	COMPUTADORA HP 280 SLIM TW Ci34170 4GB,500GB DVDRW W10PRO((P7P95LT)	12,972.00
515101040389	COMPUTADORA HP 280 SLIM TW Ci34170 4GB,500GB DVDRW W10PRO((P7P95LT)	12,972.00
515101040390	COMPUTADORA HP 280 SLIM TW Ci34170 4GB,500GB DVDRW W10PRO((P7P95LT)	12,972.00
515101040391	COMPUTADORA HP 280 SLIM TW Ci34170 4GB,500GB DVDRW W10PRO((P7P95LT)	12,972.00
515101040392	COMPUTADORA HP 280 SLIM TW Ci34170 4GB,500GB DVDRW W10PRO((P7P95LT)	12,972.00
515101040393	COMPUTADORA HP 280 SLIM TW Ci34170 4GB,500GB DVDRW W10PRO((P7P95LT)	12,972.00
515101040394	COMPUTADORA HP 280 SLIM TW Ci34170 4GB,500GB DVDRW W10PRO((P7P95LT)	12,972.00
515101040395	COMPUTADORA HP 280 SLIM TW Ci34170 4GB,500GB DVDRW W10PRO((P7P95LT)	12,972.00
515101040396	COMPUTADORA HP 280 SLIM TW Ci34170 4GB,500GB DVDRW W10PRO((P7P95LT)	12,972.00
515101040397	COMPUTADORA HP 280 SLIM TW Ci34170 4GB,500GB DVDRW W10PRO((P7P95LT)	12,972.00

CUENTA PÚBLICA 2016
Relación de Bienes Muebles que Componen el Patrimonio
(Pesos)

Código	Descripción del Bien Mueble	Valor en Libros
515101040398	COMPUTADORA HP 280 SLIM TW Ci34170 4GB,500GB DVDRW W10PRO((P7P95LT)	12,972.00
515101040399	COMPUTADORA HP 280 SLIM TW Ci34170 4GB,500GB DVDRW W10PRO((P7P95LT)	12,972.00
515101040400	COMPUTADORA HP 280 SLIM TW Ci34170 4GB,500GB DVDRW W10PRO((P7P95LT)	12,972.00
515101040401	COMPUTADORA HP 280 SLIM TW Ci34170 4GB,500GB DVDRW W10PRO((P7P95LT)	12,972.00
515101040402	COMPUTADORA HP 280 SLIM TW Ci34170 4GB,500GB DVDRW W10PRO((P7P95LT)	12,972.00
515101040403	COMPUTADORA HP 280 SLIM TW Ci34170 4GB,500GB DVDRW W10PRO((P7P95LT)	12,972.00
515101040404	COMPUTADORA HP 280 SLIM TW Ci34170 4GB,500GB DVDRW W10PRO((P7P95LT)	12,972.00
515101040405	COMPUTADORA HP 280 SLIM TW Ci34170 4GB,500GB DVDRW W10PRO((P7P95LT)	12,972.00
515101040406	COMPUTADORA HP 280 SLIM TW Ci34170 4GB,500GB DVDRW W10PRO((P7P95LT)	12,972.00
515101040407	COMPUTADORA HP 280 SLIM TW Ci34170 4GB,500GB DVDRW W10PRO((P7P95LT)	12,972.00
515101040408	COMPUTADORA HP 280 SLIM TW Ci34170 4GB,500GB DVDRW W10PRO((P7P95LT)	12,972.00
515101040409	COMPUTADORA HP 280 SLIM TW Ci34170 4GB,500GB DVDRW W10PRO((P7P95LT)	12,972.00
515101040410	COMPUTADORA HP 280 SLIM TW Ci34170 4GB,500GB DVDRW W10PRO((P7P95LT)	12,972.00
515101040411	COMPUTADORA HP 280 SLIM TW Ci34170 4GB,500GB DVDRW W10PRO((P7P95LT)	12,972.00
515101040412	COMPUTADORA HP 280 SLIM W Ci3-4170 4GB, 500GB DVDRW W10PRO (P7P95LT)	12,972.00
515101040413	COMPUTADORA HP 280 SLIM W Ci3-4170 4GB, 500GB DVDRW W10PRO (P7P95LT)	12,972.00
515101040414	COMPUTADORA HP 280 SLIM W Ci3-4170 4GB, 500GB DVDRW W10PRO (P7P95LT)	12,972.00
515101040415	COMPUTADORA HP 280 SLIM W Ci3-4170 4GB, 500GB DVDRW W10PRO (P7P95LT)	12,972.00
515101040416	COMPUTADORA HP 280 SLIM W Ci3-4170 4GB, 500GB DVDRW W10PRO (P7P95LT)	12,972.00
515101040417	COMPUTADORA HP 280 SLIM W Ci3-4170 4GB, 500GB DVDRW W10PRO (P7P95LT)	12,972.00
515101040418	COMPUTADORA HP 280 SLIM W Ci3-4170 4GB, 500GB DVDRW W10PRO (P7P95LT)	12,972.00
515101040419	COMPUTADORA HP 280 SLIM W Ci3-4170 4GB, 500GB DVDRW W10PRO (P7P95LT)	12,972.00
515101040420	COMPUTADORA HP 280 SLIM W Ci3-4170 4GB, 500GB DVDRW W10PRO (P7P95LT)	12,972.00
515101040421	COMPUTADORA HP 280 SLIM W Ci3-4170 4GB, 500GB DVDRW W10PRO (P7P95LT)	12,972.00
515101040422	COMPUTADORA HP 280 SLIM W Ci3-4170 4GB, 500GB DVDRW W10PRO (P7P95LT)	12,972.00
515101040423	COMPUTADORA HP 280 SLIM W Ci3-4170 4GB, 500GB DVDRW W10PRO (P7P95LT)	12,972.00
515101040424	COMPUTADORA HP 280 SLIM W Ci3-4170 4GB, 500GB DVDRW W10PRO (P7P95LT)	12,972.00
515101040425	COMPUTADORA HP 280 SLIM W Ci3-4170 4GB, 500GB DVDRW W10PRO (P7P95LT)	12,972.00
515101040426	COMPUTADORA HP 280 SLIM W Ci3-4170 4GB, 500GB DVDRW W10PRO (P7P95LT)	12,972.00
515101040427	COMPUTADORA HP 280 SLIM W Ci3-4170 4GB, 500GB DVDRW W10PRO (P7P95LT)	12,972.00
515101040428	COMPUTADORA HP 280 SLIM W Ci3-4170 4GB, 500GB DVDRW W10PRO (P7P95LT)	12,972.00
515101040429	COMPUTADORA HP 280 SLIM W Ci3-4170 4GB, 500GB DVDRW W10PRO (P7P95LT)	12,972.00
515101040430	COMPUTADORA HP 280 SLIM W Ci3-4170 4GB, 500GB DVDRW W10PRO (P7P95LT)	12,972.00
515101040431	COMPUTADORA HP 280 SLIM W Ci3-4170 4GB, 500GB DVDRW W10PRO (P7P95LT)	12,972.00
515101040432	COMPUTADORA HP 280 SLIM W Ci3-4170 4GB, 500GB DVDRW W10PRO (P7P95LT)	12,972.00
515101040433	COMPUTADORA HP 280 SLIM W Ci3-4170 4GB, 500GB DVDRW W10PRO (P7P95LT)	12,972.00
515101040434	COMPUTADORA HP 280 SLIM W Ci3-4170 4GB, 500GB DVDRW W10PRO (P7P95LT)	12,972.00
515101040435	COMPUTADORA HP 280 SLIM W Ci3-4170 4GB, 500GB DVDRW W10PRO (P7P95LT)	12,972.00
515101040436	COMPUTADORA HP 280 SLIM W Ci3-4170 4GB, 500GB DVDRW W10PRO (P7P95LT)	12,972.00

CUENTA PÚBLICA 2016
Relación de Bienes Muebles que Componen el Patrimonio
(Pesos)

Código	Descripción del Bien Mueble	Valor en Libros
515101040437	COMPUTADORA HP 280 SLIM W Ci3-4170 4GB, 500GB DVDRW W10PRO (P7P95LT)	12,972.00
515101040438	COMPUTADORA HP 280 SLIM W Ci3-4170 4GB, 500GB DVDRW W10PRO (P7P95LT)	12,972.00
515101040439	COMPUTADORA HP 280 SLIM W Ci3-4170 4GB, 500GB DVDRW W10PRO (P7P95LT)	12,972.00
515101040440	COMPUTADORA HP 280 SLIM W Ci3-4170 4GB, 500GB DVDRW W10PRO (P7P95LT)	12,972.00
515101040441	COMPUTADORA HP 280 SLIM W Ci3-4170 4GB, 500GB DVDRW W10PRO (P7P95LT)	12,972.00
515101040442	COMPUTADORA HP 280 SLIM W Ci3-4170 4GB, 500GB DVDRW W10PRO (P7P95LT)	12,972.00
515101040443	COMPUTADORA HP 280 SLIM W Ci3-4170 4GB, 500GB DVDRW W10PRO (P7P95LT)	12,972.00
515101040444	COMPUTADORA HP 280 SLIM W Ci3-4170 4GB, 500GB DVDRW W10PRO (P7P95LT)	12,972.00
515101040445	COMPUTADORA HP 280 SLIM W Ci3-4170 4GB, 500GB DVDRW W10PRO (P7P95LT)	12,972.00
515101040446	COMPUTADORA HP 280 SLIM W Ci3-4170 4GB, 500GB DVDRW W10PRO (P7P95LT)	12,972.00
515101040447	COMPUTADORA HP 280 SLIM W Ci3-4170 4GB, 500GB DVDRW W10PRO (P7P95LT)	12,972.00
515101040448	COMPUTADORA HP 280 SLIM W Ci3-4170 4GB, 500GB DVDRW W10PRO (P7P95LT)	12,972.00
515101040449	COMPUTADORA HP 280 SLIM W Ci3-4170 4GB, 500GB DVDRW W10PRO (P7P95LT)	12,972.00
515101040450	COMPUTADORA HP 280 SLIM W Ci3-4170 4GB, 500GB DVDRW W10PRO (P7P95LT)	12,972.00
515101040451	COMPUTADORA HP 280 SLIM W Ci3-4170 4GB, 500GB DVDRW W10PRO (P7P95LT)	12,972.00
515101040452	COMPUTADORA HP 280 SLIM W Ci3-4170 4GB, 500GB DVDRW W10PRO (P7P95LT)	12,972.00
515101040453	COMPUTADORA HP 280 SLIM W Ci3-4170 4GB, 500GB DVDRW W10PRO (P7P95LT)	12,972.00
515101040454	COMPUTADORA HP 280 SLIM W Ci3-4170 4GB, 500GB DVDRW W10PRO (P7P95LT)	12,972.00
515101040455	COMPUTADORA HP 280 SLIM W Ci3-4170 4GB, 500GB DVDRW W10PRO (P7P95LT)	12,972.00
515101040456	COMPUTADORA HP 280 SLIM W Ci3-4170 4GB, 500GB DVDRW W10PRO (P7P95LT)	12,972.00
515101040457	COMPUTADORA HP 280 SLIM W Ci3-4170 4GB, 500GB DVDRW W10PRO (P7P95LT)	12,972.00
515101040458	COMPUTADORA HP 280 SLIM W Ci3-4170 4GB, 500GB DVDRW W10PRO (P7P95LT)	12,972.00
515101040459	COMPUTADORA HP 280 SLIM W Ci3-4170 4GB, 500GB DVDRW W10PRO (P7P95LT)	12,972.00
515101040460	COMPUTADORA HP 280 SLIM W Ci3-4170 4GB, 500GB DVDRW W10PRO (P7P95LT)	12,972.00
515101040461	COMPUTADORA HP 280 SLIM W Ci3-4170 4GB, 500GB DVDRW W10PRO (P7P95LT)	12,972.00
515101040462	COMPUTADORA HP 280 SLIM W Ci3-4170 4GB, 500GB DVDRW W10PRO (P7P95LT)	12,972.00
515101040463	COMPUTADORA HP 280 SLIM W Ci3-4170 4GB, 500GB DVDRW W10PRO (P7P95LT)	12,972.00
515101040464	COMPUTADORA HP 280 SLIM W Ci3-4170 4GB, 500GB DVDRW W10PRO (P7P95LT)	12,972.00
515101040465	COMPUTADORA HP 280 SLIM W Ci3-4170 4GB, 500GB DVDRW W10PRO (P7P95LT)	12,972.00
515101040466	COMPUTADORA HP 280 SLIM W Ci3-4170 4GB, 500GB DVDRW W10PRO (P7P95LT)	12,972.00
515101040467	COMPUTADORA HP 280 SLIM W Ci3-4170 4GB, 500GB DVDRW W10PRO (P7P95LT)	12,972.00
515101040468	COMPUTADORA HP 280 SLIM W Ci3-4170 4GB, 500GB DVDRW W10PRO (P7P95LT)	12,972.00
515101040469	COMPUTADORA HP 280 SLIM W Ci3-4170 4GB, 500GB DVDRW W10PRO (P7P95LT)	12,972.00
515101040470	COMPUTADORA HP 280 SLIM W Ci3-4170 4GB, 500GB DVDRW W10PRO (P7P95LT)	12,972.00
515101040471	COMPUTADORA HP 280 SLIM W Ci3-4170 4GB, 500GB DVDRW W10PRO (P7P95LT)	12,972.00
515101040472	COMPUTADORA HP 280 SLIM W Ci3-4170 4GB, 500GB DVDRW W10PRO (P7P95LT)	12,972.00
515101040473	COMPUTADORA HP 280 SLIM W Ci3-4170 4GB, 500GB DVDRW W10PRO (P7P95LT)	12,972.00
515101040474	COMPUTADORA HP 280 SLIM W Ci3-4170 4GB, 500GB DVDRW W10PRO (P7P95LT)	12,972.00
515101040475	COMPUTADORA HP 280 SLIM W Ci3-4170 4GB, 500GB DVDRW W10PRO (P7P95LT)	12,972.00

CUENTA PÚBLICA 2016
Relación de Bienes Muebles que Componen el Patrimonio
(Pesos)

Código	Descripción del Bien Mueble	Valor en Libros
515101040476	COMPUTADORA HP 280 SLIM W Ci3-4170 4GB, 500GB DVDRW W10PRO (P7P95LT)	12,972.00
515101040477	COMPUTADORA HP 280 SLIM W Ci3-4170 4GB, 500GB DVDRW W10PRO (P7P95LT)	12,972.00
515101040478	COMPUTADORA HP 280 SLIM W Ci3-4170 4GB, 500GB DVDRW W10PRO (P7P95LT)	12,972.00
515101040479	COMPUTADORA HP 280 SLIM W Ci3-4170 4GB, 500GB DVDRW W10PRO (P7P95LT)	12,972.00
515101040480	COMPUTADORA HP 280 SLIM W Ci3-4170 4GB, 500GB DVDRW W10PRO (P7P95LT)	12,972.00
515101040481	COMPUTADORA HP 280 SLIM W Ci3-4170 4GB, 500GB DVDRW W10PRO (P7P95LT)	12,972.00
515101040482	COMPUTADORA HP 280 SLIM W Ci3-4170 4GB, 500GB DVDRW W10PRO (P7P95LT)	12,972.00
515101040483	COMPUTADORA HP 280 SLIM W Ci3-4170 4GB, 500GB DVDRW W10PRO (P7P95LT)	12,972.00
515101040484	COMPUTADORA HP 280 SLIM W Ci3-4170 4GB, 500GB DVDRW W10PRO (P7P95LT)	12,972.00
515101040485	COMPUTADORA HP 280 SLIM W Ci3-4170 4GB, 500GB DVDRW W10PRO (P7P95LT)	12,972.00
515101040486	COMPUTADORA HP 280 SLIM W Ci3-4170 4GB, 500GB DVDRW W10PRO (P7P95LT)	12,972.00
515101040487	COMPUTADORA HP 280 SLIM W Ci3-4170 4GB, 500GB DVDRW W10PRO (P7P95LT)	12,972.00
515101040488	COMPUTADORA HP 280 SLIM W Ci3-4170 4GB, 500GB DVDRW W10PRO (P7P95LT)	12,972.00
515101040489	COMPUTADORA HP 280 SLIM W Ci3-4170 4GB, 500GB DVDRW W10PRO (P7P95LT)	12,972.00
515101040490	COMPUTADORA HP 280 SLIM W Ci3-4170 4GB, 500GB DVDRW W10PRO (P7P95LT)	12,972.00
515101040491	COMPUTADORA HP 280 SLIM W Ci3-4170 4GB, 500GB DVDRW W10PRO (P7P95LT)	12,972.00
515101040492	COMPUTADORA HP 280 SLIM W Ci3-4170 4GB, 500GB DVDRW W10PRO (P7P95LT)	12,972.00
515101040493	COMPUTADORA HP 280 SLIM W Ci3-4170 4GB, 500GB DVDRW W10PRO (P7P95LT)	12,972.00
515101040494	COMPUTADORA HP 280 SLIM W Ci3-4170 4GB, 500GB DVDRW W10PRO (P7P95LT)	12,972.00
515101040495	COMPUTADORA HP 280 SLIM W Ci3-4170 4GB, 500GB DVDRW W10PRO (P7P95LT)	12,972.00
515101040496	COMPUTADORA HP 280 SLIM W Ci3-4170 4GB, 500GB DVDRW W10PRO (P7P95LT)	12,972.00
515101040497	COMPUTADORA HP 280 SLIM W Ci3-4170 4GB, 500GB DVDRW W10PRO (P7P95LT)	12,972.00
515101040498	COMPUTADORA HP 280 SLIM W Ci3-4170 4GB, 500GB DVDRW W10PRO (P7P95LT)	12,972.00
515101040499	COMPUTADORA HP 280 SLIM W Ci3-4170 4GB, 500GB DVDRW W10PRO (P7P95LT)	12,972.00
515101040500	COMPUTADORA HP 280 SLIM W Ci3-4170 4GB, 500GB DVDRW W10PRO (P7P95LT)	12,972.00
515101040501	COMPUTADORA HP 280 SLIM W Ci3-4170 4GB, 500GB DVDRW W10PRO (P7P95LT)	12,972.00
515101040502	COMPUTADORA HP 280 SLIM W Ci3-4170 4GB, 500GB DVDRW W10PRO (P7P95LT)	12,972.00
515101040503	COMPUTADORA HP 280 SLIM W Ci3-4170 4GB, 500GB DVDRW W10PRO (P7P95LT)	12,972.00
515101040504	COMPUTADORA HP 280 SLIM W Ci3-4170 4GB, 500GB DVDRW W10PRO (P7P95LT)	12,972.00
515101040505	COMPUTADORA HP 280 SLIM W Ci3-4170 4GB, 500GB DVDRW W10PRO (P7P95LT)	12,972.00
515101040506	COMPUTADORA HP 280 SLIM W Ci3-4170 4GB, 500GB DVDRW W10PRO (P7P95LT)	12,972.00
515101040507	COMPUTADORA HP 280 SLIM W Ci3-4170 4GB, 500GB DVDRW W10PRO (P7P95LT)	12,972.00
515101040508	COMPUTADORA HP 280 SLIM W Ci3-4170 4GB, 500GB DVDRW W10PRO (P7P95LT)	12,972.00
515101040509	COMPUTADORA HP 280 SLIM W Ci3-4170 4GB, 500GB DVDRW W10PRO (P7P95LT)	12,972.00
515101040510	COMPUTADORA HP 280 SLIM W Ci3-4170 4GB, 500GB DVDRW W10PRO (P7P95LT)	12,972.00
515101040511	COMPUTADORA HP 280 SLIM W Ci3-4170 4GB, 500GB DVDRW W10PRO (P7P95LT)	12,972.00
515101040512	COMPUTADORA HP 280 SLIM W Ci3-4170 4GB, 500GB DVDRW W10PRO (P7P95LT)	12,972.00
515101040513	COMPUTADORA HP 280 SLIM W Ci3-4170 4GB, 500GB DVDRW W10PRO (P7P95LT)	12,972.00
515101040514	COMPUTADORA HP 280 SLIM W Ci3-4170 4GB, 500GB DVDRW W10PRO (P7P95LT)	12,972.00

CUENTA PÚBLICA 2016
Relación de Bienes Muebles que Componen el Patrimonio
(Pesos)

Código	Descripción del Bien Mueble	Valor en Libros
515101040515	COMPUTADORA HP 280 SLIM W Ci3-4170 4GB, 500GB DVDRW W10PRO (P7P95LT)	12,972.00
515101040516	COMPUTADORA HP 280 SLIM W Ci3-4170 4GB, 500GB DVDRW W10PRO (P7P95LT)	12,972.00
515101040517	COMPUTADORA HP 280 SLIM W Ci3-4170 4GB, 500GB DVDRW W10PRO (P7P95LT)	12,972.00
515101040518	COMPUTADORA HP 280 SLIM W Ci3-4170 4GB, 500GB DVDRW W10PRO (P7P95LT)	12,972.00
515101040519	COMPUTADORA HP 280 SLIM W Ci3-4170 4GB, 500GB DVDRW W10PRO (P7P95LT)	12,972.00
515101040520	COMPUTADORA HP 280 SLIM W Ci3-4170 4GB, 500GB DVDRW W10PRO (P7P95LT)	12,972.00
515101040521	COMPUTADORA HP 280 SLIM W Ci3-4170 4GB, 500GB DVDRW W10PRO (P7P95LT)	12,972.00
515101040522	COMPUTADORA HP 280 SLIM W Ci3-4170 4GB, 500GB DVDRW W10PRO (P7P95LT)	12,972.00
515101040523	COMPUTADORA HP 280 SLIM W Ci3-4170 4GB, 500GB DVDRW W10PRO (P7P95LT)	12,972.00
515101040524	COMPUTADORA HP 280 SLIM W Ci3-4170 4GB, 500GB DVDRW W10PRO (P7P95LT)	12,972.00
515101040525	COMPUTADORA HP 280 SLIM W Ci3-4170 4GB, 500GB DVDRW W10PRO (P7P95LT)	12,972.00
515101040526	COMPUTADORA HP 280 SLIM W Ci3-4170 4GB, 500GB DVDRW W10PRO (P7P95LT)	12,973.00
532101660132	MODELO ANATOMICO DEL OJO CLASICO (6 PARTES)	4,454.00
515100100136	IMPRESORA SD460 Dúplex, Tolva de entrada para 100 tarjetas Núm de parte 507428- 001, marca Datacard, Impresión Directa a la tarjeta, Impresión de borde a borde, Hasta 200 tarjetas por hora, Garantía de 30 meses.	155,746.00

CUENTA PÚBLICA2016
Relación de Cuentas Bancarias productivas específicas

ENTE PÚBLICO: COLEGIO DE ESTUDIOS CIENTIFICOS Y TECNOLOGICOS DEL ESTADO DE CAMPECHE

Fondo Programa o Convenio	Datos de la Cuenta	
	Institución Bancaria	Número de Cuenta
NO APLICA	NO APLICA	0000000000000

ELABORÓ:	REVISÓ:	AUTORIZÓ:
CP JAIME OMAR HUCHIN MIS	LAF INDIRA PATRICIA TACU PEREZ	DRA. CINDY ROSSINA DEL R. SARAVIA LÓPEZ
SUBDIRECTOR DE CONTABILIDAD	DIRECTORA ADMINISTRATIVA	DIRECTORA GENERAL

09/03/2017 10:39:40Borrador CNS-25

Colegio de Estudios Científicos y Tecnológicos

Del Estado de Campeche.

Relativo a la Relación de Esquemas Bursátiles y de Coberturas Financieras, el Colegio no cuenta con dichos esquemas por lo que no es aplicable.

Elaboró:	Revisó:	Autorizó:
C.P. Jaime O. Huchin Mis **Subdirector de Contab..**	**LAF. Indura Patricia Yacé Pérez** **Directora Administrativa**	**DRA. Cindy R. Saravia López** **Directora General**

CUENTA PÚBLICA2016
Formato del Ejercicio y Destino de Gasto Federalizado y Reintegros

ENTE PÚBLICO: COLEGIO DE ESTUDIOS CIENTIFICOS Y TECNOLOGICOS DEL ESTADO DE CAMPECHE

Formato del ejercicio y destino de gasto federalizado y reintegros Anual				
Programa o Fondo	Destino de los Recursos	Ejercicio		Reintegro
		DEVENGADO	PAGADO	
FAM	EQUIPAMIENTO TALLERES PLANTEL CAMPECHE	573,248.78	573,248.78	0.00
FAM	SUMINISTRO Y APLICACIÓN PINTURA VINÍLICA PLANTEL HOPELCHÉN	33,833.08	33,833.08	0.00
FAM	SUMINISTRO Y APLICACIÓN DE PINTURA VINÍLICA PLANTEL HOPELCHÉN	29,849.97	29,849.97	0.00
FAM	CONSTRUCCIÓN DE RAMPA PARA DISCAPACITADOS PLANTEL CAMPECHE	177,728.09	177,728.09	0.00
FFAGPEMS	EQUIPAMIENTO PLANTEL POMUCH Y MIGUEL HIDALGO	125,000.00	125,000.00	0.00
FFAGPEMS	PRODUCTOS FINANCIEROS PARA EQUIPAMIENTO PLANTEL POMUC Y MIGUEL HIDALGO	79.18	79.18	0.00

ELABORÓ:

CP JAIME OMAR HUCHIN MIS

SUBDIRECTOR DE CONTABILIDAD

REVISÓ:

LAF INDIRA PATRICIA TAGÜ PÉREZ

DIRECTORA ADMINISTRATIVA

AUTORIZÓ:

DRA. CINDY ROSSINA DEL R. SARAVIA LÓPEZ

DIRECTORA GENERAL

CUENTA PÚBLICA2016
Clasificación Económica de los Ingresos, de los Gastos y del Financiamiento
Versión Analítica
Del 1o. de enero al 31 de diciembre de 2016
(Pesos)

ENTE PÚBLICO: COLEGIO DE ESTUDIOS CIENTIFICOS Y TECNOLOGICOS DEL ESTADO DE CAMPECHE

Código	Concepto	Importe
1	**INGRESOS**	
1.1	**INGRESOS CORRIENTES**	**231,532,191.00**
1.1.1	**Impuestos**	**0.00**
1.1.1.1	Impuestos sobre el ingreso, las utilidades y las ganancias de capital	0.00
1.1.1.1.1	De personas fisicas	0.00
1.1.1.1.2	De empresas y otras corporaciones (personas morales)	0.00
1.1.1.1.3	No clasificables	0.00
1.1.1.2	Impuestos sobre nómina y la fuerza de trabajo	0.00
1.1.1.3	Impuestos sobre la propiedad	0.00
1.1.1.4	Impuestos sobre los bienes y servicios	0.00
1.1.1.5	Impuestos sobre el comercio y las transacciones internacionales/comercio exterior	0.00
1.1.1.6	Impuestos ecológicos	0.00
1.1.1.7	Impuestos a los rendimientos petroleros	0.00
1.1.1.8	Otros Impuestos	0.00
1.1.1.9	Accesorios	0.00
1.1.2	**Contribuciones a la Seguridad Social**	**0.00**
1.1.2.1	Contribuciones de los empleados	0.00
1.1.2.2	Contribuciones de los empleadores	0.00
1.1.2.3	Contribuciones de los trabajadores por cuenta propia o no empleados	0.00
1.1.2.4	Contribuciones no clasificables	0.00
1.1.3	**Contribuciones de Mejoras**	**0.00**
1.1.4	**Derechos y Productos y Aprovechamientos Corrientes**	**118,493.00**
1.1.4.1	Derechos no incluidos en otros conceptos	0.00
1.1.4.2	***Productos corrientes no incluidos en otros conceptos***	**118,493.00**
1.1.4.3	Aprovechamientos corrientes no incluidos en otros conceptos	0.00
1.1.5	**Rentas de la Propiedad**	**0.00**
1.1.5.1	**Intereses**	0.00
1.1.5.1.1	**Internos**	0.00
1.1.5.1.2	Externos	0.00
1.1.5.2	Dividendos y retiros de las cuasisociedades	0.00
1.1.5.3	Arrendamientos de tierras y terrenos	0.00
1.1.5.4	Otros	0.00
1.1.6	**Ventas de Bienes y Servicios de Entidades del Gobierno General/Ingreso de Explotación de Entidades Empresariales**	**4,189,767.00**
1.1.6.1	Ventas de establecimientos no de mercado	0.00
1.1.6.2	Ventas de establecimientos de mercado	0.00
1.1.6.3	Derechos administrativos	4,189,767.00
1.1.7	**Subsidios y Subvenciones Recibidos por Entidades Empresariales Públicas**	**0.00**
1.1.7.1	Subsidios y Subvenciones recibidos por entidades empresariales públicas no financieras	0.00
1.1.7.2	Subsidios y Subvenciones recibidos por entidades empresariales públicas financieras	0.00
1.1.8	**Transferencias, Asignaciones y Donativos Corrientes Recibidos**	**226,284,192.00**
1.1.8.1	Del sector privado	0.00
1.1.8.2	Del sector público	226,284,192.00
1.1.8.2.1	De la Federación	111,992,096.00
1.1.8.2.2	**De Entidades Federativas**	114,292,096.00
1.1.8.2.3	De Municipios	0.00
1.1.8.3	Del sector externo	0.00
1.1.8.3.1	De gobiernos extranjeros	0.00
1.1.8.3.2	De organismos internacionales	0.00
1.1.8.3.3	**Del sector privado externo**	0.00
1.1.9	**Participaciones**	**939,739.00**
1.2	**INGRESOS DE CAPITAL**	**0.00**
1.2.1	**Venta (Disposición) de Activos**	**0.00**
1.2.1.1	Venta de activos fijos	0.00
1.2.1.2	Venta de objetos de valor	0.00
1.2.1.3	Venta de activos no producidos	0.00
1.2.2	**Disminución de Existencias**	**0.00**
1.2.2.1	Materiales y suministros	0.00
1.2.2.2	Materias Primas	0.00
1.2.2.3	Trabajos en curso	0.00
1.2.2.4	Bienes terminados	0.00
1.2.2.5	Bienes para venta	0.00
1.2.2.6	Bienes en tránsito	0.00
1.2.2.7	Existencia de material de seguridad y defensa	0.00
1.2.3	**Incremento de la Depreciación, Amortización, Estimaciones y Provisiones Acumuladas**	**0.00**
1.2.3.1	Depreciación y amortización	0.00
1.2.3.2	Estimaciones por deterioro de inventarios	0.00
1.2.3.3	Otras estimaciones por pérdida o deterioro	0.00
1.2.3.4	Provisiones	0.00
1.2.4	**Transferencias, Asignaciones y Donativos de Capital Recibidos**	0.00
1.2.4.1	Del sector privado	**0.00**
1.2.4.2	Del sector público	0.00
1.2.4.2.1	De la Federación	0.00
1.2.4.2.2	De Entidades Federativas	0.00
1.2.4.2.3	De Municipios	0.00
1.2.4.3	Del sector externo	0.00
1.2.4.3.1	De gobiernos extranjeros	0.00
1.2.4.3.2	De organismos internacionales	0.00

CUENTA PÚBLICA2016
Clasificación Económica de los Ingresos, de los Gastos y del Financiamiento
Versión Analítica
Del 1o. de enero al 31 de diciembre de 2016
(Pesos)

Código	Concepto	Importe
1.2.4.3.3	Del sector privado externo	0.00
1.2.5	**Recuperación de Inversiones Financieras Realizadas con Fines De Política**	**0.00**
1.2.5.1	Venta de Acciones y participaciones de capital adquiridas con fines de política	0.00
1.2.5.2	Valores representativos de deuda adquiridos con fines de política	0.00
1.2.5.3	Venta de obligaciones negociables adquiridas con fines de política	0.00
1.2.5.4	Recuperación de préstamos realizados con fines de política	0.00
TOTAL DE INGRESOS		231,532,191.00
2	**GASTOS**	
2.1	**GASTOS CORRIENTES**	**210,557,802.00**
2.1.1	**Gastos de Consumo de los Entes del Gobierno General/Gastos de Explotación de las Entidades Empresariales**	**210,557,802.00**
2.1.1.1	Remuneraciones	151,985,681.00
2.1.1.2	Compra de bienes y servicios	58,572,121.00
2.1.1.3	Variación de existencias (Disminución (+) Incremento (-))	0.00
2.1.1.4	Depreciación y amortización	0.00
2.1.1.5	Estimaciones por deterioro de inventarios	0.00
2.1.1.6	Impuestos sobre los productos, la producción y las importaciones de las entidades empresariales	0.00
2.1.2	**Prestaciones de la Seguridad Social**	**0.00**
2.1.3	**Gastos de la Propiedad**	**0.00**
2.1.3.1	Intereses	0.00
2.1.3.1.1	Intereses de la deuda interna	0.00
2.1.3.1.2	Intereses de la deuda externa	0.00
2.1.3.2	Gastos de la propiedad distintos de intereses	0.00
2.1.3.2.1	Dividendos y retiros de las cuasisociedades	0.00
2.1.3.2.2	Arrendamientos de tierras y terrenos	0.00
2.1.4	**Subsidios y Subvenciones a Empresas**	**0.00**
2.1.4.1	A entidades empresariales del sector privado	0.00
2.1.4.1.1	A entidades empresariales no financieras	0.00
2.1.4.1.2	A entidades empresariales financieras	0.00
2.1.4.2	A entidades empresariales del sector público	0.00
2.1.4.2.1	A entidades empresariales no financieras	0.00
2.1.4.2.2	A entidades empresariales financieras	0.00
2.1.5	**Transferencias, Asignaciones y Donativos Corrientes Otorgados**	**0.00**
2.1.5.1	Al sector privado	0.00
2.1.5.2	Al sector público	0.00
2.1.5.2.1	A la Federación	0.00
2.1.5.2.2	A las Entidades Federativas	0.00
2.1.5.2.3	A los Municipios	0.00
2.1.5.3	Al sector externo	0.00
2.1.5.3.1	A gobiernos extranjeros	0.00
2.1.5.3.2	A organismos internacionales	0.00
2.1.5.3.3	Al sector privado externo	0.00
2.1.6	**Impuesto Sobre los Ingresos, la Riqueza y Otros a las Entidades Empresariales Públicas**	**0.00**
2.1.7	**Participaciones**	**0.00**
2.1.8	**Provisiones y Otras Estimaciones**	**0.00**
2.1.8.1	Provisiones a corto plazo	0.00
2.1.8.2	Provisiones a largo plazo	0.00
2.1.8.3	Estimaciones por pérdida o deterioro a corto plazo	0.00
2.1.8.4	Estimaciones por pérdida o deterioro a largo plazo	0.00
2.2	**GASTOS DE CAPITAL**	**20,974,389.00**
2.2.1	**Construcciones en Proceso**	**0.00**
2.2.2	**Activos Fijos (Formación bruta de capital fijo)**	**17,870,351.00**
2.2.2.1	**Viviendas, Edificios y Estructuras**	**0.00**
2.2.2.1.1	Viviendas	0.00
2.2.2.1.2	Edificios no residenciales	0.00
2.2.2.1.3	Otras estructuras	0.00
2.2.2.2	**Maquinaria y Equipo**	**17,719,145.00**
2.2.2.2.1	Equipo de transporte	0.00
2.2.2.2.2	Equipo de tecnología de la información y comunicaciones	0.00
2.2.2.2.3	Otra maquinaria y equipo	17,719,145.00
2.2.2.3	**Equipo de Defensa y Seguridad**	0.00
2.2.2.4	**Activos Biológicos Cultivados**	0.00
2.2.2.4.1	Ganado para cría, leche, tiro, etc. que dan productos recurrentes	0.00
2.2.2.4.2	Arboles, cultivos y otras plantaciones que dan productos recurrentes	0.00
2.2.2.5	**Activos Fijos Intangibles**	**151,206.00**
2.2.2.5.1	Investigación y desarrollo	0.00
2.2.2.5.2	Exploración y evaluación minera	0.00
2.2.2.5.3	Programas de informática y bases de datos	151,206.00
2.2.2.5.4	Originales para esparcimiento, literarios o artísticos	0.00
2.2.2.5.5	Otros activos fijos intangibles	0.00
2.2.3	**Incremento de Existencias**	0.00
2.2.3.1	Materiales y suministros	0.00
2.2.3.2	Materias primas	0.00
2.2.3.3	Trabajos en curso	0.00
2.2.3.4	Bienes terminados	0.00
2.2.3.5	Bienes para venta	0.00
2.2.3.6	Bienes en tránsito	0.00
2.2.3.7	Existencias de materiales de seguridad y defensa	0.00
2.2.4	**Objetos de Valor**	**0.00**
2.2.4.1	Metales y piedras preciosas	0.00

CUENTA PÚBLICA2016
Clasificación Económica de los Ingresos, de los Gastos y del Financiamiento
Versión Analítica
Del 1o. de enero al 31 de diciembre de 2016
(Pesos)

Código	Concepto	Importe
2.2.4.2	Antigüedades y otros objetos de arte	0.00
2.2.4.3	Otros objetos de valor	0.00
2.2.5	**Activos no Producidos**	**0.00**
2.2.5.1	Activos tangibles no producidos de origen natural	0.00
2.2.5.1.1	Tierras y Terrenos	0.00
2.2.5.1.2	Recursos minerales y energéticos	0.00
2.2.5.1.3	Recursos biológicos no cultivados	0.00
2.2.5.1.4	Recursos hídricos	0.00
2.2.5.1.5	Otros activos de origen natural	0.00
2.2.5.2	Activos intangibles no producidos	0.00
2.2.5.2.1	Derechos patentados	0.00
2.2.5.2.2	Arrendamientos operativos comerciales	0.00
2.2.5.2.3	Fondos de comercio adquiridos	0.00
2.2.5.2.4	Otros activos intangibles no producidos	0.00
2.2.6	**Transferencias, Asignaciones y Donativos de Capital Otorgados**	**3,104,038.00**
2.2.6.1	Al sector privado	0.00
2.2.6.2	Al sector público	3,104,038.00
2.2.6.2.1	A la Federación	3,104,038.00
2.2.6.2.2	A Entidades Federativas	0.00
2.2.6.2.3	A Municipios	0.00
2.2.6.3	Al sector externo	0.00
2.2.6.3.1	A gobiernos extranjeros	0.00
2.2.6.3.2	A organismos internacionales	0.00
2.2.6.3.3	Al sector privado externo	0.00
2.2.7	**Inversión Financiera con Fines de Política Económica**	0.00
2.2.7.1	Acciones y participaciones de capital	0.00
2.2.7.2	Valores representativos de deuda adquiridos con fines de política económica	0.00
2.2.7.3	Obligaciones negociables adquiridas con fines de política económica	0.00
2.2.7.4	Concesión de Préstamos	0.00
TOTAL DEL GASTO		**231,532,191.00**
	TOTAL DEL GASTO	231,532,191.00
Menos	Participaciones, Intereses y Otros Gastos de la Deuda =	0.00
	TOTAL DEL GASTO PROGRAMABLE	231,532,191.00

(1) Nota: En el rubro de "Construcciones en Proceso", se incluye el monto de los gastos incurridos en los Capítulos del COG que se describen a continuación y que fueron especificados como correspondientes al Tipo de Gasto 2 (de Capital):

Servicios Personales	COG 1000 Tipo de Gasto 2
Materiales y Suministros	COG 2000 Tipo de Gasto 2
Servicios Generales	COG 3000 Tipo de Gasto 2

3	**FINANCIAMIENTO**	
3.1	**FUENTES FINANCIERAS**	
3.1.1	**Disminución de Activos Financieros**	0.00
3.1.1.1	**Disminución de Activos Financieros Corrientes (Circulantes)**	0.00
3.1.1.1.1	Disminución de caja y bancos (efectivos y equivalentes)	0.00
3.1.1.1.2	Disminución de inversiones financieras de corto plazo (derechos a recibir efectivo o equivalentes)	0.00
3.1.1.1.3	Disminución de cuentas por cobrar	0.00
3.1.1.1.4	Disminución de documentos por cobrar	0.00
3.1.1.1.5	Recuperación de préstamos otorgados de corto plazo	0.00
3.1.1.1.6	Disminución de otros activos financieros corrientes	0.00
3.1.1.2	**Disminución de Activos Financieros No Corrientes**	**0.00**
3.1.1.2.1	Recuperación de inversiones financieras de largo plazo con fines de liquidez	0.00
3.1.1.2.1.1	Venta de acciones y participaciones de capital	0.00
3.1.1.2.1.2	Venta de títulos y valores representativos de deuda	0.00
3.1.1.2.1.3	Venta de obligaciones negociables	0.00
3.1.1.2.1.4	Recuperación de préstamos	0.00
3.1.1.2.2	Disminución de otros activos financieros no corrientes	0.00
3.1.2	**Incremento de pasivos**	**4,804,602.00**
3.1.2.1	**Incremento de Pasivos Corrientes**	**4,804,602.00**
3.1.2.1.1	Incremento de cuentas por pagar	0.00
3.1.2.1.2	Incremento de documentos por pagar	0.00
3.1.2.1.3	Conversión de la deuda pública a largo plazo en porción circulante	0.00
3.1.2.1.3.1	Conversión de títulos y valores de largo plazo en corto plazo	0.00
3.1.2.1.3.1.1	Porción de corto plazo de títulos y valores de la deuda pública interna de L.P.	0.00
3.1.2.1.3.1.2	Porción de corto plazo de títulos y valores de la deuda pública externa de L.P.	0.00
3.1.2.1.3.2	Conversión de préstamos de largo plazo en corto plazo	0.00
3.1.2.1.3.2.1	Porción a corto plazo de préstamos de la deuda pública interna de L.P.	0.00
3.1.2.1.3.2.2	Porción a corto plazo de préstamos de la deuda pública externa de L.P.	0.00
3.1.2.1.4	Incremento de otros pasivos de corto plazo	4,804,602.00
3.1.2.2	**Incremento de Pasivos No Corrientes**	**0.00**
3.1.2.2.1	Incremento de cuentas por pagar a largo plazo	0.00
3.1.2.2.2	Incremento de documentos por pagar a largo plazo	0.00
3.1.2.2.3	Colocación de títulos y valores a largo plazo	0.00
3.1.2.2.3.1	Colocación de títulos y valores de la deuda pública interna	0.00
3.1.2.2.3.2	Colocación de títulos y valores de la deuda pública externa	0.00
3.1.2.2.4	Obtención de préstamos de la deuda pública a largo plazo	0.00
3.1.2.2.4.1	Obtención de préstamos internos	0.00
3.1.2.2.4.2	Obtención de préstamos externos	0.00
3.1.2.2.5	Incremento de otros pasivos de largo plazo	0.00
3.1.3	**Incremento del Patrimonio**	0.00
	TOTAL FUENTES FINANCIERAS	**4,804,602.00**
3.2	**APLICACIONES FINANCIERAS (USOS)**	

CUENTA PÚBLICA2016
Clasificación Económica de los Ingresos, de los Gastos y del Financiamiento
Versión Analítica
Del 1o. de enero al 31 de diciembre de 2016
(Pesos)

Código	Concepto	Importe
3.2.1	**Incremento de Activos Financieros**	**23,868,092.00**
3.2.1.1	**Incremento de Activos Financieros Corrientes (Circulantes)**	**18,283,792.00**
3.2.1.1.1	Incremento de caja y bancos (efectivo y equivalentes)	18,283,792.00
3.2.1.1.2	Incremento de inversiones financieras de corto plazo (derechos a recibir efectivo y equivalentes)	0.00
3.2.1.1.3	Incremento de cuentas por cobrar	0.00
3.2.1.1.4	Incremento de documentos por cobrar	0.00
3.2.1.1.5	Préstamos otorgados de corto plazo	0.00
3.2.1.1.6	Incremento de otros activos financieros corrientes	0.00
3.2.1.2	**Incremento de Activos Financieros No Corrientes**	5,584,300.00
3.2.1.2.1	Inversiones financieras a largo plazo con fines de liquidez	0.00
3.2.1.2.1.1	Compra de acciones y participaciones de capital	0.00
3.2.1.2.1.2	Compra de títulos y valores representativos de deuda	0.00
3.2.1.2.1.3	Compra de obligaciones negociables	0.00
3.2.1.2.1.4	Concesión de préstamos	0.00
3.2.1.2.2	Incremento de otros activos financieros no corrientes	5,584,300.00
3.2.2	**Disminución de Pasivos**	**0.00**
3.2.2.1	**Disminución de Pasivos Corrientes**	**0.00**
3.2.2.1.1	**Disminución de Cuentas por Pagar**	**0.00**
3.2.2.1.2	**Disminución de Documentos por Pagar**	**0.00**
3.2.2.1.3	**Amortización de la Porción Circulante de la Deuda Pública de Largo Plazo**	**0.00**
3.2.2.1.3.1	Amortización de la porción circulante de la deuda pública de L.P. en títulos y valores	0.00
3.2.2.1.3.1.1	Amortización de la porción circulante de la deuda pública interna de L.P. en Títulos valores	0.00
3.2.2.1.3.1.2	Amortización de la porción circulante de la deuda pública externa de L.P. en títulos y valores	0.00
3.2.2.1.3.2	Amortización de la porción circulante de la deuda pública de L.P. en préstamos	0.00
3.2.2.1.3.2.1	Amortización de la porción circulante de la deuda pública interna de L.P. en préstamos	0.00
3.2.2.1.3.2.2	Amortización de la porción circulante de la deuda pública externa de L.P. en préstamos	0.00
3.2.2.1.4	**Disminución de Otros Pasivos de Corto Plazo**	**0.00**
3.2.2.2	**Disminución de Pasivos no Corrientes**	**0.00**
3.2.2.2.1	**Disminución de Cuentas por Pagar a Largo Plazo**	**0.00**
3.2.2.2.2	**Disminución de Documentos por Pagar a Largo Plazo**	**0.00**
3.2.2.2.3	**Conversión de Deuda Pública de Largo Plazo en Porción Circulante**	**0.00**
3.2.2.2.3.1	Conversión de títulos y valores de largo plazo en corto plazo	0.00
3.2.2.2.3.1.1	Porción de corto plazo de títulos y valores de la deuda pública interna	0.00
3.2.2.2.3.1.2	Porción de corto plazo de títulos y valores de la deuda pública externa	0.00
3.2.2.2.3.2	Conversión de préstamos de largo plazo en corto plazo	0.00
3.2.2.2.3.2.1	Porción a corto plazo de préstamos de la deuda pública interna	0.00
3.2.2.2.3.2.2	Porción a corto plazo de préstamos de la deuda pública externa	0.00
3.2.2.2.4	**Disminución de Otros Pasivos de Largo Plazo**	**0.00**
3.2.3	**Disminución de Patrimonio**	**3,324,408.00**
	TOTAL APLICACIONES FINANCIERAS	**27,192,500.00**

ELABORÓ:	REVISÓ:	AUTORIZÓ:
CP JAIME OMAR HUCHIN MIS	LAF INDIRA PATRICIA TACÚ PÉREZ	DRA. CINDY ROSSINA DEL R. SARAVIA LÓPEZ
SUBDIRECTOR DE CONTABILIDAD	DIRECTORA ADMINISTRATIVA	DIRECTORA GENERAL

CRITERIOS DE LA LEY DE DISCIPLINA FINANCIERA

CUENTA PÚBLICA 2016
ENTE PÚBLICO: COLEGIO DE ESTUDIOS CIENTIFICOS Y TECNOLOGICOS DEL ESTADO DE CAMPECHE
Formato 1o. Estado de Situación Financiera Detallado - LDF
Al 31 de diciembre de 2016 y 2015
(PESOS)

Concepto	Año 2016	Año 31 de diciembre 2015
ACTIVO		
Activo Circulante		
a. Efectivo y Equivalentes (a=a1+a2+a3+a4+a5+a6+a7)	40,977,579.00	22,693,787.00
a1) Efectivo	6,000.00	7,731.00
a2) Bancos/Tesorería	40,971,579.00	22,686,056.00
a3) Bancos/Dependencias y Otros	0.00	0.00
a4) Inversiones Temporales (Hasta 3 meses)	0.00	0.00
a5) Fondos con Afectación Específica	0.00	0.00
a6) Depósitos de Fondos de Terceros en Garantía y/o Administración	0.00	0.00
a7) Otros Efectivos y Equivalentes	0.00	0.00
b. Derechos a Recibir Efectivo o Equivalentes (b=b1+b2+b3+b4+b5+b6+b7)	8,654,232.00	14,393,616.00
b1) Inversiones Financieras de Corto Plazo	0.00	0.00
b2) Cuentas por Cobrar a Corto Plazo	7,667,449.00	13,855,028.00
b3) Deudores Diversos por Cobrar a Corto Plazo	986,783.00	437,060.00
b4) Ingresos por Recuperar a Corto Plazo	0.00	0.00
b5) Deudores por Anticipos de la Tesorería a Corto Plazo	0.00	0.00
b6) Préstamos Otorgados a Corto Plazo	0.00	0.00
b7) Otros Derechos a Recibir Efectivo o Equivalentes a Corto Plazo	0.00	101,528.00
c. Derechos a Recibir Bienes o Servicios (c=c1+c2+c3+c4+c5)	32,285.00	0.00
c1) Anticipo a Proveedores por Adquisición de Bienes y Prestación de Servicios a Corto Plazo	32,285.00	0.00
c2) Anticipo a Proveedores por Adquisición de Bienes Inmuebles y Muebles a Corto Plazo	0.00	0.00
c3) Anticipo a Proveedores por Adquisición de Bienes Intangibles a Corto Plazo	0.00	0.00
c4) Anticipo a Contratistas por Obras Públicas a Corto Plazo	0.00	0.00
c5) Otros Derechos a Recibir Bienes o Servicios a Corto Plazo	0.00	0.00
d. Inventarios (d=d1+d2+d3+d4+d5)	0.00	0.00
d1) Inventario de Mercancías para Venta	0.00	0.00
d2) Inventario de Mercancías Terminadas	0.00	0.00
d3) Inventario de Mercancías en Proceso de Elaboración	0.00	0.00
d4) Inventario de Materias Primas, Materiales y Suministros para Producción	0.00	0.00
d5) Bienes en Tránsito	0.00	0.00
e. Almacenes	0.00	0.00
f. Estimación por Pérdida o Deterioro de Activos Circulantes (f=f1+f2)	0.00	0.00
f1) Estimaciones para Cuentas Incobrables por Derechos a Recibir Efectivo o Equivalentes	0.00	0.00
f2) Estimación por Deterioro de Inventarios	0.00	0.00
g. Otros Activos Circulantes (g=g1+g2+g3+g4)	0.00	0.00
g1) Valores en Garantía	0.00	0.00
g2) Bienes en Garantía (excluye depósitos de fondos)	0.00	0.00
g3) Bienes Derivados de Embargos, Decomisos, Aseguramientos y Dación en Pago	0.00	0.00
g4) Adquisición con Fondos de Terceros	0.00	0.00
IA. Total de Activos Circulantes (IA = a + b + c + d + e + f + g)	49,664,096.00	37,087,403.00
Activo No Circulante		
a. Inversiones Financieras a Largo Plazo	8,116,577.00	2,988,077.00
b. Derechos a Recibir Efectivo o Equivalentes a Largo Plazo	0.00	0.00
c. Bienes Inmuebles, Infraestructura y Construcciones en Proceso	171,107,658.00	171,107,658.00
d. Bienes Muebles	92,323,728.00	82,015,063.00
e. Activos Intangibles	5,151,552.00	4,695,751.00
f. Depreciación, Deterioro y Amortización Acumulada de Bienes	(33,759,389.00)	(20,153,900.00)
g. Activos Diferidos	67,016.00	67,016.00
h. Estimación por Pérdida o Deterioro de Activos no Circulantes	0.00	0.00
i. Otros Activos no Circulantes	0.00	0.00
IB. Total de Activos No Circulantes (IB = a + b + c + d + e + f + g + h + i)	243,007,142.00	240,719,665.00

Concepto	Año 2016	Año 31 de diciembre 2015
PASIVO		
Pasivo Circulante		
a. Cuentas por Pagar a Corto Plazo (a=a1+a2+a3+a4+a5+a6+a7+a8+a9)	22,234,879.00	19,504,026.00
a1) Servicios Personales por Pagar a Corto Plazo	3,109,889.00	2,521,887.00
a2) Proveedores por Pagar a Corto Plazo	7,546,393.00	6,334,710.00
a3) Contratistas por Obras Públicas por Pagar a Corto Plazo	0.00	0.00
a4) Participaciones y Aportaciones por Pagar a Corto Plazo	0.00	0.00
a5) Transferencias Otorgadas por Pagar a Corto Plazo	0.00	0.00
a6) Intereses, Comisiones y Otros Gastos de la Deuda Pública por Pagar a Corto Plazo	0.00	0.00
a7) Retenciones y Contribuciones por Pagar a Corto Plazo	8,724,567.00	9,469,002.00
a8) Devoluciones de la Ley de Ingresos por Pagar a Corto Plazo	0.00	0.00
a9) Otras Cuentas por Pagar a Corto Plazo	2,854,030.00	1,178,427.00
b. Documentos por Pagar a Corto Plazo (b=b1+b2+b3)	0.00	0.00
b1) Documentos Comerciales por Pagar a Corto Plazo	0.00	0.00
b2) Documentos con Contratistas por Obras Públicas por Pagar a Corto Plazo	0.00	0.00
b3) Otros Documentos por Pagar a Corto Plazo	0.00	0.00
c. Porción a Corto Plazo de la Deuda Pública a Largo Plazo (c=c1+c2)	0.00	0.00
c1) Porción a Corto Plazo de la Deuda Pública	0.00	0.00
c2) Porción a Corto Plazo de Arrendamiento Financiero	0.00	0.00
d. Títulos y Valores a Corto Plazo	0.00	0.00
e. Pasivos Diferidos a Corto Plazo (e=e1+e2+e3)	0.00	0.00
e1) Ingresos Cobrados por Adelantado a Corto Plazo	0.00	0.00
e2) Intereses Cobrados por Adelantado a Corto Plazo	0.00	0.00
e3) Otros Pasivos Diferidos a Corto Plazo	0.00	0.00
f. Fondos y Bienes de Terceros en Garantía y/o Administración a Corto Plazo	9,066,530.00	4,261,928.00
f1) Fondos en Garantía a Corto Plazo	0.00	0.00
f2) Fondos en Administración a Corto Plazo	0.00	0.00
f3) Fondos Contingentes a Corto Plazo	0.00	0.00
f4) Fondos de Fideicomisos, Mandatos y Contratos Análogos a Corto Plazo	0.00	0.00
f5) Otros Fondos de Terceros en Garantía y/o Administración a Corto Plazo	9,066,530.00	4,261,928.00
f6) Valores y Bienes en Garantía a Corto Plazo	0.00	0.00
g. Provisiones a Corto Plazo (g=g1+g2+g3)	0.00	0.00
g1) Provisión para Demandas y Juicios a Corto Plazo	0.00	0.00
g2) Provisión para Contingencias a Corto Plazo	0.00	0.00
g3) Otras Provisiones a Corto Plazo	0.00	0.00
h. Otros Pasivos a Corto Plazo (h=h1+h2+h3)	0.00	0.00
h1) Ingresos por Clasificar	0.00	0.00
h2) Recaudación por Participar	0.00	0.00
h3) Otros Pasivos Circulantes	0.00	0.00
IIA. Total de Pasivos Circulantes (IIA = a + b + c + d + e + f + g + h)	0.00	0.00
Pasivo No Circulante		
a. Cuentas por Pagar a Largo Plazo	0.00	0.00
b. Documentos por Pagar a Largo Plazo	0.00	0.00
c. Deuda Pública a Largo Plazo	0.00	0.00
d. Pasivos Diferidos a Largo Plazo	0.00	0.00
e. Fondos y Bienes de Terceros en Garantía y/o en Administración a Largo Plazo	0.00	0.00
f. Provisiones a Largo Plazo	0.00	0.00
IIB. Total de Pasivos No Circulantes (IIB = a + b + c + d + e + f)	31,301,409.00	23,765,954.00
II. Total del Pasivo (II = IIA + IIB)	31,301,409.00	23,765,954.00

CUENTA PÚBLICA 2016
ENTE PÚBLICO: COLEGIO DE ESTUDIOS CIENTIFICOS Y TECNOLOGICOS DEL ESTADO DE CAMPECHE
Formato 1o. Estado de Situación Financiera Detallado - LDF
Al 31 de diciembre de 2016 y 2015
(PESOS)

Concepto	Año 2016	Año 31 de diciembre 2015
ACTIVO		
I. Total del Activo (I = IA + IB)	292,671,238.00	277,807,068.00

Concepto	Año 2016	Año 31 de diciembre 2015
PASIVO		
HACIENDA PÚBLICA/ PATRIMONIO		
IIIA. Hacienda Pública/Patrimonio Contribuido (IIIA = a + b + c)	113,888,062.00	117,212,470.00
a. Aportaciones	113,888,062.00	117,212,470.00
b. Donaciones de Capital	0.00	0.00
c. Actualización de la Hacienda Pública/Patrimonio	0.00	0.00
IIIB. Hacienda Pública/Patrimonio Generado (IIIB = a + b + c + d + e)	147,481,767.00	136,828,644.00
a. Resultados del Ejercicio (Ahorro/ Desahorro)	25,916,277.00	9,636,535.00
b. Resultados de Ejercicios Anteriores	14,469,064.00	12,609,417.00
c. Revalúos	107,096,426.00	114,582,692.00
d. Reservas	0.00	0.00
e. Rectificaciones de Resultados de Ejercicios Anteriores	0.00	0.00
IIIC. Exceso o Insuficiencia en la Actualización de la Hacienda Pública/Patrimonio (IIIC=a+b)	0.00	0.00
a. Resultado por Posición Monetaria	0.00	0.00
b. Resultado por Tenencia de Activos no Monetarios	0.00	0.00
III. Total Hacienda Pública/Patrimonio (III = IIIA + IIIB + IIIC)	261,369,829.00	254,041,114.00
IV. Total del Pasivo y Hacienda Pública/Patrimonio (IV = II + III)	292,671,238.00	277,807,068.00

ELABORÓ:

CP JAIME OMAR HUCHIN MIS
SUBDIRECTOR DE CONTABILIDAD

REVISÓ:

LAF INDIRA PATRICIA TACU PÉREZ
DIRECTORA ADMINISTRATIVA

AUTORIZÓ:

DRA. CINDY ROSSINA DEL R. SARAVIA LÓPEZ
DIRECTORA GENERAL

CUENTA PÚBLICA 2016
ENTE PÚBLICO: COLEGIO DE ESTUDIOS CIENTIFICOS Y TECNOLOGICOS DEL ESTADO DE CAMPECHE
Formato 2 Informe Analítico de la Deuda Pública y Otros Pasivos - LDF
Del 1o. de enero al 31 de diciembre de 2016
(PESOS)

Denominación de la Deuda Pública y Otros Pasivos (c)	Saldo al 31 de diciembre de 2015 (d)	Disposiciones del Periodo (e)	Amortizaciones del Periodo (f)	Revaluaciones, Reclasificaciones y Otros Ajustes (g)	Saldo Final del Periodo (h) h=d+e-f+g	Pago de Intereses del Periodo (i)	Pago de Comisiones y demás costos asociados durante el Periodo (j)
1. Deuda Pública (1=A+B)	**0.00**	**0.00**	**0.00**	**0.00**	**0.00**	**0.00**	**0.00**
A. Corto Plazo (A=a1+a2+a3)	**0.00**	**0.00**	**0.00**	**0.00**	**0.00**	**0.00**	**0.00**
a1) Instituciones de Crédito	0.00	0.00	0.00	0.00	0.00	0.00	0.00
a2) Títulos y Valores	0.00	0.00	0.00	0.00	0.00	0.00	0.00
a3) Arrendamientos Financieros	0.00	0.00	0.00	0.00	0.00	0.00	0.00
B. Largo Plazo (B=b1+b2+b3)	**0.00**	**0.00**	**0.00**	**0.00**	**0.00**	**0.00**	**0.00**
b1) Instituciones de Crédito	0.00	0.00	0.00	0.00	0.00	0.00	0.00
b2) Títulos y Valores	0.00	0.00	0.00	0.00	0.00	0.00	0.00
b3) Arrendamientos Financieros	0.00	0.00	0.00	0.00	0.00	0.00	0.00
2. Otros Pasivos	**23,765,954.00**	**0.00**	**0.00**	**7,535,455.00**	**31,301,409.00**		
3. Total de la Deuda Pública y Otros Pasivos (3=1+2)	**23,765,954.00**	**0.00**	**0.00**	**7,535,455.00**	**31,301,409.00**	**0.00**	**0.00**
4. Deuda Contingente 1 (informativo)	**0.00**	**0.00**	**0.00**	**0.00**	**0.00**	**0.00**	**0.00**
Deuda Contingente 1	0.00	0.00	0.00	0.00	0.00	0.00	0.00
Deuda Contingente 2	0.00	0.00	0.00	0.00	0.00	0.00	0.00
5. Valor de Instrumentos Bono Cupón Cero 2 (Informativo)	**0.00**	**0.00**	**0.00**	**0.00**	**0.00**	**0.00**	**0.00**
Instrumento Bono Cupón Cero 1	0.00	0.00	0.00	0.00	0.00	0.00	0.00
Instrumento Bono Cupón Cero 2	0.00	0.00	0.00	0.00	0.00	0.00	0.00

Obligaciones a Corto Plazo (k)	Monto Contratado (l)	Plazo Pactado (m)	Tasa de Interés (n)	Comisiones y Costos Relacionados (o)	Tasa Efectiva (p)
6. Obligaciones a Corto Plazo (Informativo)	**0.00**	**0.00**	**0.00**	**0.00**	**0.00**
Crédito 1	0.00	0.00	0.00	0.00	0.00
Crédito 2	0.00	0.00	0.00	0.00	0.00

CUENTA PÚBLICA 2016
ENTE PÚBLICO: COLEGIO DE ESTUDIOS CIENTIFICOS Y TECNOLOGICOS DEL ESTADO DE CAMPECHE
Formato 2 Informe Analítico de la Deuda Pública y Otros Pasivos - LDF
Del 1o. de enero al 31 de diciembre de 2016
(PESOS)

ELABORÓ:	REVISÓ:	AUTORIZÓ:
CP JAIME OMAR HUCHIN MIS	LAP INDIRA PATRICIA TACU PEREZ	DRA. CINDY ROSSINA DEL R. SARAVIA LÓPEZ
SUBDIRECTOR DE CONTABILIDAD	DIRECTORA ADMINISTRATIVA	DIRECTORA GENERAL

CUENTA PÚBLICA 2016
ENTE PÚBLICO: COLEGIO DE ESTUDIOS CIENTIFICOS Y TECNOLOGICOS DEL ESTADO DE CAMPECHE
Formato 3 Informe Analítico de Obligaciones Diferentes de Financiamientos – LDF
Del 1o. de enero al 31 de diciembre de 2016
(PESOS)

Denominación de las Obligaciones Diferentes de Financiamiento (c)	Fecha del Contrato (d)	Fecha de inicio de operación del proyecto (e)	Fecha de vencimiento (f)	Monto de la inversión pactado (g)	Plazo pactado (h)	Monto promedio mensual del pago de la contraprestación (i)	Monto promedio mensual del pago de la contraprestación correspondiente al pago de inversión (j)	Monto pagado de la inversión al 31 de diciembre de 2016 (k)	Monto pagado de la inversión actualizado al 31 de diciembre de 2016 (l)	Saldo pendiente por pagar de la inversión al 31 de diciembre de 2016 (m = g – l)
A. Asociaciones Público Privadas (APP's) (A=a+b +c+d)				0.00		0.00	0.00	0.00	0.00	0.00
APP 1				0.00		0.00	0.00	0.00	0.00	0.00
APP 2				0.00		0.00	0.00	0.00	0.00	0.00
APP 3				0.00		0.00	0.00	0.00	0.00	0.00
B. Otros Instrumentos (B=a+b+c+d)				0.00		0.00	0.00	0.00	0.00	0.00
Otro Instrumento 1				0.00		0.00	0.00	0.00	0.00	0.00
Otro Instrumento 2				0.00		0.00	0.00	0.00	0.00	0.00
Otro Instrumento 3				0.00		0.00	0.00	0.00	0.00	0.00
C. Total de Obligaciones Diferentes de Financiamiento (C=A+B)				0.00		0.00	0.00	0.00	0.00	0.00

ELABORÓ:	REVISÓ:	AUTORIZÓ:
CP JAIME OMAR HUCHIN MIS	LAF INDIRA PATRICIA TACÚ PEREZ	DRA. CINDY ROSSINA DEL R. SARAVIA LÓPEZ
SUBDIRECTOR DE CONTABILIDAD	DIRECTORA ADMINISTRATIVA	DIRECTORA GENERAL

CUENTA PÚBLICA 2016
ENTE PÚBLICO: COLEGIO DE ESTUDIOS CIENTIFICOS Y TECNOLOGICOS DEL ESTADO DE CAMPECHE
Formato 4 Balance Presupuestario - LDF
Del 1o. de enero al 31 de diciembre de 2016
(PESOS)

Concepto (c).	Estimado/ Aprobado (d)	Devengado	Recaudado/Pagado
A. Ingresos Totales (A = A1+A2+A3)	**232,425,015.00**	**231,532,191.00**	**224,495,829.00**
A1. Ingresos de Libre Disposición	232,425,015.00	230,592,452.00	223,556,090.00
A2. Transferencias Federales Etiquetadas	0.00	939,739.00	939,739.00
A3. Financiamiento Neto	0.00	0.00	0.00
B. Egresos Presupuestarios1 (B = B1+B2)	**232,425,015.00**	**231,532,191.00**	**207,123,621.00**
B1. Gasto No Etiquetado (sin incluir Amortización de la Deuda Pública)	232,425,015.00	230,592,452.00	206,183,882.00
B2. Gasto Etiquetado (sin incluir Amortización de la Deuda Pública)	0.00	939,739.00	939,739.00
C. Remanentes del Ejercicio Anterior (C = C1 + C2)		**0.00**	**0.00**
C1. Remanentes de Ingresos de Libre Disposición aplicados en el periodo		0.00	0.00
C2. Remanentes de Transferencias Federales Etiquetadas aplicados en el periodo		0.00	0.00
I. Balance Presupuestario (I = A – B + C)	**0.00**	**0.00**	**17,372,208.00**
II. Balance Presupuestario sin Financiamiento Neto (II = I - A3)	**0.00**	**0.00**	**17,372,208.00**
III. Balance Presupuestario sin Financiamiento Neto y sin Remanentes del Ejercicio Anterior (III= II - C)	**0.00**	**0.00**	**17,372,208.00**

Concepto	Aprobado	Devengado	Pagado
E. Intereses, Comisiones y Gastos de la Deuda (E = E1+E2)	**0.00**	**0.00**	**0.00**
E1. Intereses, Comisiones y Gastos de la Deuda con Gasto No Etiquetado	0.00	0.00	0.00
E2. Intereses, Comisiones y Gastos de la Deuda con Gasto Etiquetado	0.00	0.00	0.00
IV. Balance Primario (IV = III + E)	**0.00**	**0.00**	**17,372,208.00**

Concepto	Estimado/ Aprobado	Devengado	Recaudado/ Pagado
F. Financiamiento (F = F1 + F2)	**0.00**	**0.00**	**0.00**
F1. Financiamiento con Fuente de Pago de Ingresos de Libre Disposición	0.00	0.00	0.00
F2. Financiamiento con Fuente de Pago de Transferencias Federales Etiquetadas	0.00	0.00	0.00
G. Amortización de la Deuda (G = G1 + G2)	**0.00**	**0.00**	**0.00**
G1. Amortización de la Deuda Pública con Gasto No Etiquetado	0.00	0.00	0.00
G2. Amortización de la Deuda Pública con Gasto Etiquetado	0.00	0.00	0.00
A3. Financiamiento Neto (A3 = F – G)	**0.00**	**0.00**	**0.00**

Concepto	Estimado/ Aprobado	Devengado	Recaudado/ Pagado
A1. Ingresos de Libre Disposición	0.00	0.00	0.00
A3.1 Financiamiento Neto con Fuente de Pago de Ingresos de Libre Disposición (A3.1 = F1 – G1)	0.00	0.00	0.00
F1. Financiamiento con Fuente de Pago de Ingresos de Libre Disposición	0.00	0.00	0.00
G1. Amortización de la Deuda Pública con Gasto No Etiquetado	0.00	0.00	0.00
B1. Gasto No Etiquetado (sin incluir Amortización de la Deuda Pública)	0.00	0.00	0.00
C1. Remanentes de Ingresos de Libre Disposición aplicados en el periodo		0.00	0.00
V. Balance Presupuestario de Recursos Disponibles (V = A1 + A3.1 – B 1 + C1)	**0.00**	**0.00**	**0.00**
VI. Balance Presupuestario de Recursos Disponibles sin Financiamiento Neto (VI = V – A3.1)	**0.00**	**0.00**	**0.00**

CUENTA PÚBLICA 2016
ENTE PÚBLICO: COLEGIO DE ESTUDIOS CIENTIFICOS Y TECNOLOGICOS DEL ESTADO DE CAMPECHE
Formato 4 Balance Presupuestario - LDF
Del 1o. de enero al 31 de diciembre de 2016
(PESOS)

Concepto	Estimado/ Aprobado	Devengado	Recaudado/ Pagado
A2. Transferencias Federales Etiquetadas	0.00	0.00	0.00
A3.2 Financiamiento Neto con Fuente de Pago de Transferencias Federales Etiquetadas (A3.2 = F2 – G2)	0.00	0.00	0.00
F2. Financiamiento con Fuente de Pago de Transferencias Federales Etiquetadas	0.00	0.00	0.00
G2. Amortización de la Deuda Pública con Gasto Etiquetado	0.00	0.00	0.00
B2. Gasto Etiquetado (sin incluir Amortización de la Deuda Pública)	0.00	0.00	0.00
C2. Remanentes de Transferencias Federales Etiquetadas aplicados en el periodo		0.00	0.00
VII. Balance Presupuestario de Recursos Etiquetados (VII = A2 + A3.2 – B2 + C2)	**0.00**	**0.00**	**0.00**
VIII. Balance Presupuestario de Recursos Etiquetados sin Financiamiento Neto (VIII = VII – A3.2)	**0.00**	**0.00**	**0.00**

ELABORÓ:	REVISÓ:	AUTORIZÓ:
CP JAIME OMAR HUCHIN MIS	LAF INDIRA PATRICIA TACÚ PEREZ	DRA. CINDY ROSSINA DEL R. SARAVIA LÓPEZ
SUBDIRECTOR DE CONTABILIDAD	DIRECTORA ADMINISTRATIVA	DIRECTORA GENERAL

CUENTA PÚBLICA 2016
ENTE PÚBLICO: COLEGIO DE ESTUDIOS CIENTIFICOS Y TECNOLOGICOS DEL ESTADO DE CAMPECHE
Formato 5 Estado Analítico de Ingresos Detallado - LDF
Del 1o. de enero al 31 de diciembre de 2016
(PESOS)

Concepto (c)	Ingreso					Diferencia (e)
	Estimado (d)	Ampliaciones/ Reducciones	Modificado	Devengado	Recaudado	
Ingresos de Libre Disposición						
A. Impuestos	**0.00**	**0.00**	**0.00**	**0.00**	**0.00**	**0.00**
B. Cuotas y Aportaciones de Seguridad Social	0.00	0.00	0.00	0.00	0.00	0.00
C. Contribuciones de Mejoras	0.00	0.00	0.00	0.00	0.00	0.00
D. Derechos	0.00	0.00	0.00	0.00	0.00	0.00
E. Productos	66406.00	52087.00	118493.00	118493.00	118493.00	52087.00
F. Aprovechamientos	0.00	0.00	0.00	0.00	0.00	0.00
G. Ingresos por Ventas de Bienes y Servicios	3578761.00	611007.00	4189768.00	4189768.00	4189768.00	611007.00
H. Participaciones (H=h1+h2+h3+h4+h5+h6+h7+h8+h9+h10+h11)	0.00	0.00	0.00	0.00	0.00	0.00
h1) Fondo General de Participaciones	0.00	0.00	0.00	0.00	0.00	0.00
h2) Fondo de Fomento Municipal	0.00	0.00	0.00	0.00	0.00	0.00
h3) Fondo de Fiscalización y Recaudación	0.00	0.00	0.00	0.00	0.00	0.00
h4) Fondo de Compensación	0.00	0.00	0.00	0.00	0.00	0.00
h5) Fondo de Extracción de Hidrocarburos	0.00	0.00	0.00	0.00	0.00	0.00
h6) Impuesto Especial Sobre Producción y Servicios	0.00	0.00	0.00	0.00	0.00	0.00
h7) 0.136% de la Recaudación Federal Participable	0.00	0.00	0.00	0.00	0.00	0.00
h8) 3.17% Sobre Extracción de Petróleo	0.00	0.00	0.00	0.00	0.00	0.00
h9) Gasolinas y Diésel	0.00	0.00	0.00	0.00	0.00	0.00
h10) Fondo del Impuesto Sobre la Renta	0.00	0.00	0.00	0.00	0.00	0.00
h11) Fondo de Estabilización de los Ingresos de las Entidades Federativas	0.00	0.00	0.00	0.00	0.00	0.00
I. Incentivos Derivados de la Colaboración Fiscal (I=i1+i2+i3+i4+i5)	0.00	0.00	0.00	0.00	0.00	0.00
i1) Tenencia o Uso de Vehículos	0.00	0.00	0.00	0.00	0.00	0.00
i2) Fondo de Compensación ISAN	0.00	0.00	0.00	0.00	0.00	0.00
i3) Impuesto Sobre Automóviles Nuevos	0.00	0.00	0.00	0.00	0.00	0.00
i4) Fondo de Compensación de Repecos-Intermedios	0.00	0.00	0.00	0.00	0.00	0.00
i5) Otros Incentivos Económicos	0.00	0.00	0.00	0.00	0.00	0.00
J. Transferencias	0.00	0.00	0.00	0.00	0.00	0.00
K. Convenios	0.00	0.00	0.00	0.00	0.00	0.00
k1) Otros Convenios y Subsidios	0.00	0.00	0.00	0.00	0.00	0.00
L. Otros Ingresos de Libre Disposición (L=l1+l2)	0.00	0.00	0.00	0.00	0.00	0.00
l1) Participaciones en Ingresos Locales	0.00	0.00	0.00	0.00	0.00	0.00
l2) Otros Ingresos de Libre Disposición	0.00	0.00	0.00	0.00	0.00	0.00
I. Total de Ingresos de Libre Disposición (I=A+B+C+D+E+F+G+H+I+J+K+L)	**3645167.00**	**663094.00**	**4308261.00**	**4308261.00**	**4308261.00**	**663094.00**
Ingresos Excedentes de Ingresos de Libre Disposición						**0.00**
Transferencias Federales Etiquetadas						
A. Aportaciones (A=a1+a2+a3+a4+a5+a6+a7+a8)	0.00	814660.00	814660.00	814660.00	814660.00	814660.00
a1) Fondo de Aportaciones para la Nómina Educativa y Gasto Operativo	0.00	0.00	0.00	0.00	0.00	0.00
a2) Fondo de Aportaciones para los Servicios de Salud	0.00	0.00	0.00	0.00	0.00	0.00
a3) Fondo de Aportaciones para la Infraestructura Social	0.00	0.00	0.00	0.00	0.00	0.00
a4) Fondo de Aportaciones para el Fortalecimiento de los Municipios y de las Demarcaciones Territoriales del Distrito Federal	0.00	0.00	0.00	0.00	0.00	0.00
a5) Fondo de Aportaciones Múltiples	0.00	814660.00	814660.00	814660.00	814660.00	814660.00
a6) Fondo de Aportaciones para la Educación Tecnológica y de Adultos	0.00	0.00	0.00	0.00	0.00	0.00
a7) Fondo de Aportaciones para la Seguridad Pública de los Estados y del Distrito Federal	0.00	0.00	0.00	0.00	0.00	0.00
a8) Fondo de Aportaciones para el Fortalecimiento de las Entidades Federativas	0.00	0.00	0.00	0.00	0.00	0.00
B. Convenios (B=b1+b2+b3+b4)	0.00	125079.00	125079.00	125079.00	125079.00	125079.00
b1) Convenios de Protección Social en Salud	0.00	0.00	0.00	0.00	0.00	0.00
b2) Convenios de Descentralización	0.00	0.00	0.00	0.00	0.00	0.00
b3) Convenios de Reasignación	0.00	0.00	0.00	0.00	0.00	0.00
b4) Otros Convenios y Subsidios	0.00	125079.00	125079.00	125079.00	125079.00	125079.00
C. Fondos Distintos de Aportaciones (C=c1+c2)	0.00	0.00	0.00	0.00	0.00	0.00
c1) Fondo para Entidades Federativas y Municipios Productores de Hidrocarburos	0.00	0.00	0.00	0.00	0.00	0.00
c2) Fondo Minero	0.00	0.00	0.00	0.00	0.00	0.00
D. Transferencias, Subsidios y Subvenciones, y Pensiones y Jubilaciones	228779848.00	(2495657.00)	226284191.00	226284191.00	219247829.00	(9532019.00)
E. Otras Transferencias Federales Etiquetadas	0.00	0.00	0.00	0.00	0.00	0.00
II. Total de Transferencias Federales Etiquetadas (II = A + B + C + D + E)	**228779848.00**	**(1555918.00)**	**227223930.00**	**227223930.00**	**220187568.00**	**(8592280.00)**

CUENTA PÚBLICA 2016
ENTE PÚBLICO: COLEGIO DE ESTUDIOS CIENTIFICOS Y TECNOLOGICOS DEL ESTADO DE CAMPECHE
Formato 5 Estado Analítico de Ingresos Detallado - LDF
Del 1o. de enero al 31 de diciembre de 2016
(PESOS)

Concepto (c)	Ingreso					Diferencia (e)
	Estimado (d)	Ampliaciones/ Reducciones	Modificado	Devengado	Recaudado	
III. Ingresos Derivados de Financiamientos (III = A)	**0.00**	**0.00**	**0.00**	**0.00**	**0.00**	**0.00**
A. Ingresos Derivados de Financiamientos	0.00	0.00	0.00	0.00	0.00	0.00
IV. Total de Ingresos (IV = I + II + III)	**232425015.00**	**(892824.00)**	**231532191.00**	**231532191.00**	**224495829.00**	**(7929186.00)**
Datos Informativos						
1. Ingresos Derivados de Financiamientos con Fuente de Pago de Ingresos de Libre Disposición	0.00	0.00	0.00	0.00	0.00	0.00
2. Ingresos Derivados de Financiamientos con Fuente de Pago de Transferencias Federales Etiquetadas	0.00	0.00	0.00	0.00	0.00	0.00
3. Ingresos Derivados de Financiamientos (3 = 1 + 2)	**0.00**	**0.00**	**0.00**	**0.00**	**0.00**	**0.00**

ELABORÓ:	REVISÓ:	AUTORIZÓ:
CP JAIME OMAR HUCHIN MIS	LAF INDIRA PATRICIA TACU PÉREZ	DRA. CINDY ROSSINA DEL R. SARAVIA LÓPEZ
SUBDIRECTOR DE CONTABILIDAD	DIRECTORA ADMINISTRATIVA	DIRECTORA GENERAL

CUENTA PÚBLICA 2016
ENTE PÚBLICO: COLEGIO DE ESTUDIOS CIENTIFICOS Y TECNOLOGICOS DEL ESTADO DE CAMPECHE
Formato 6a Estado Analítico del Ejercicio del Presupuesto de Egresos Detallado - LDF
Clasificación por Objeto del Gasto (Capítulo y Concepto)
Del 1o. de enero al 31 de diciembre de 2016
(PESOS)

Concepto (c)	Egresos					Subejercicio (e)
	Aprobado (d)	Ampliaciones/ (Reducciones)	Modificado	Devengado	Pagado	
I. Gasto No Etiquetado (I=A+B+C+D+E+F+G+H+I)	**232,425,015.00**	**(892,824.00)**	**231,532,191.00**	**231,532,191.00**	**207,123,621.00**	**0.00**
A. Servicios Personales (A=a1+a2+a3+a4+a5+a6+a7)	144,190,748.00	7,794,933.00	151,985,681.00	151,985,681.00	149,148,258.00	0.00
a1) Remuneraciones al Personal de Carácter Permanente	72,037,364.00	(131,395.00)	71,905,969.00	71,905,969.00	71,905,969.00	0.00
a2) Remuneraciones al Personal de Carácter Transitorio	18,333.00	(18,333.00)	0.00	0.00	0.00	0.00
a3) Remuneraciones Adicionales y Especiales	48,149,106.00	(2,522,263.00)	45,626,843.00	45,626,843.00	44,113,490.00	0.00
a4) Seguridad Social	20,251,388.00	(100,606.00)	20,150,782.00	20,150,782.00	20,150,781.00	0.00
a5) Otras Prestaciones Sociales y Económicas	1,682,650.00	1,258,203.00	2,940,853.00	2,940,853.00	2,646,589.00	0.00
a6) Previsiones	0.00	9,066,529.00	9,066,529.00	9,066,529.00	9,066,530.00	0.00
a7) Pago de Estímulos a Servidores Públicos	2,051,907.00	242,798.00	2,294,705.00	2,294,705.00	1,264,899.00	0.00
B. Materiales y Suministros (B=b1+b2+b3+b4+b5+b6+b7+b8+b9)	18,605,279.00	85,572.00	18,690,851.00	18,690,851.00	12,378,082.00	0.00
b1) Materiales de Administración, Emisión de Documentos y Artículos Oficiales	7,608,268.00	1,194,073.00	8,802,341.00	8,802,341.00	5,306,189.00	0.00
b2) Alimentos y Utensilios	3,446,789.00	(1,539,222.00)	1,907,567.00	1,907,567.00	1,696,881.00	0.00
b3) Materias Primas y Materiales de Producción y Comercialización	63,100.00	(55,394.00)	7,706.00	7,706.00	7,706.00	0.00
b4) Materiales y Artículos de Construcción y de Reparación	355,682.00	56,948.00	412,630.00	412,630.00	387,781.00	0.00
b5) Productos Químicos, Farmacéuticos y de Laboratorio	1,688,587.00	681,493.00	2,370,080.00	2,370,080.00	395,130.00	0.00
b6) Combustibles, Lubricantes y Aditivos	2,220,778.00	(917,868.00)	1,302,910.00	1,302,910.00	1,294,545.00	0.00
b7) Vestuario, Blancos, Prendas de Protección y Artículos Deportivos	2,555,158.00	(1,473,670.00)	1,081,488.00	1,081,488.00	971,238.00	0.00
b8) Materiales y Suministros Para Seguridad	0.00	0.00	0.00	0.00	0.00	0.00
b9) Herramientas, Refacciones y Accesorios Menores	666,917.00	2,139,212.00	2,806,129.00	2,806,129.00	2,318,612.00	0.00
C. Servicios Generales (C=c1+c2+c3+c4+c5+c6+c7+c8+c9)	65,983,821.00	(26,102,551.00)	39,881,270.00	39,881,270.00	32,531,718.00	0.00
c1) Servicios Básicos	5,220,119.00	(1,749,580.00)	3,470,539.00	3,470,539.00	3,333,937.00	0.00
c2) Servicios de Arrendamiento	4,875,477.00	(3,376,727.00)	1,498,750.00	1,498,750.00	1,504,086.00	0.00
c3) Servicios Profesionales, Científicos, Técnicos y Otros Servicios	14,465,065.00	(10,673,843.00)	3,791,222.00	3,791,222.00	3,247,031.00	0.00
c4) Servicios Financieros, Bancarios y Comerciales	321,916.00	(72,442.00)	249,474.00	249,474.00	242,601.00	0.00
c5) Servicios de Instalación, Reparación, Mantenimiento y Conservación	22,371,909.00	(8,153,731.00)	14,218,178.00	14,218,178.00	9,254,265.00	0.00
c6) Servicios de Comunicación Social y Publicidad	2,245,271.00	(1,402,945.00)	842,326.00	842,326.00	780,287.00	0.00
c7) Servicios de Traslado y Viáticos	3,037,279.00	(342,019.00)	2,695,260.00	2,695,260.00	2,697,895.00	0.00
c8) Servicios Oficiales	8,771,247.00	63,669.00	8,834,916.00	8,834,916.00	6,860,951.00	0.00
c9) Otros Servicios Generales	4,675,538.00	(394,933.00)	4,280,605.00	4,280,605.00	4,610,665.00	0.00
D. Transferencias, Asignaciones, Subsidios y Otras Ayudas (D=d1+d2+d3+d4+d5+d6+d7+d8+d9)	0.00	0.00	0.00	0.00	0.00	0.00
d1) Transferencias Internas y Asignaciones al Sector Público	0.00	0.00	0.00	0.00	0.00	0.00
d2) Transferencias al Resto del Sector Público	0.00	0.00	0.00	0.00	0.00	0.00
d3) Subsidios y Subvenciones	0.00	0.00	0.00	0.00	0.00	0.00
d4) Ayudas Sociales	0.00	0.00	0.00	0.00	0.00	0.00
d5) Pensiones y Jubilaciones	0.00	0.00	0.00	0.00	0.00	0.00
d6) Transferencias a Fideicomisos, Mandatos y Otros Análogos	0.00	0.00	0.00	0.00	0.00	0.00
d7) Transferencias a la Seguridad Social	0.00	0.00	0.00	0.00	0.00	0.00
d8) Donativos	0.00	0.00	0.00	0.00	0.00	0.00
d9) Transferencias al Exterior	0.00	0.00	0.00	0.00	0.00	0.00
E. Bienes Muebles, Inmuebles e Intangibles (E=e1+e2+e3+e4+e5+e6+e7+e8+e9)	3,645,167.00	14,225,184.00	17,870,351.00	17,870,351.00	9,961,525.00	0.00
e1) Mobiliario y Equipo de Administración	1,324,027.00	6,310,542.00	7,634,569.00	7,634,569.00	4,026,419.00	0.00
e2) Mobiliario y Equipo Educacional y Recreativo	1,647,845.00	324,620.00	1,972,465.00	1,972,465.00	884,889.00	0.00
e3) Equipo e Instrumental Médico y de Laboratorio	0.00	2,603,208.00	2,603,208.00	2,603,208.00	1,257,427.00	0.00
e4) Vehículos y Equipo de Transporte	0.00	1,795,607.00	1,795,607.00	1,795,607.00	1,197,007.00	0.00
e5) Equipo de Defensa y Seguridad	0.00	0.00	0.00	0.00	0.00	0.00
e6) Maquinaria, Otros Equipos y Herramientas	0.00	2,476,417.00	2,476,417.00	2,476,417.00	2,444,577.00	0.00
e7) Activos Biológicos	0.00	0.00	0.00	0.00	0.00	0.00
e8) Bienes Inmuebles	0.00	0.00	0.00	0.00	0.00	0.00
e9) Activos Intangibles	673,295.00	714,790.00	1,388,085.00	1,388,085.00	151,206.00	0.00

CUENTA PÚBLICA 2016
ENTE PÚBLICO: COLEGIO DE ESTUDIOS CIENTIFICOS Y TECNOLOGICOS DEL ESTADO DE CAMPECHE
Formato 6a Estado Analítico del Ejercicio del Presupuesto de Egresos Detallado - LDF
Clasificación por Objeto del Gasto (Capítulo y Concepto)
Del 1o. de enero al 31 de diciembre de 2016
(PESOS)

Concepto (c)	Egresos					Subejercicio (e)
	Aprobado (d)	Ampliaciones/ (Reducciones)	Modificado	Devengado	Pagado	
F. Inversión Pública (F=f1+f2+f3)	0.00	0.00	0.00	0.00	0.00	0.00
f1) Obra Pública en Bienes de Dominio Público	0.00	0.00	0.00	0.00	0.00	0.00
f2) Obra Pública en Bienes Propios	0.00	0.00	0.00	0.00	0.00	0.00
f3) Proyectos Productivos y Acciones de Fomento	0.00	0.00	0.00	0.00	0.00	0.00
G. Inversiones Financieras y Otras Provisiones (G=g1+g2+g3+g4+g5+g6+g7)	0.00	3,104,038.00	3,104,038.00	3,104,038.00	3,104,038.00	0.00
g1) Inversiones Para el Fomento de Actividades Productivas	0.00	0.00	0.00	0.00	0.00	0.00
g2) Acciones y Participaciones de Capital	0.00	0.00	0.00	0.00	0.00	0.00
g3) Compra de Títulos y Valores	0.00	0.00	0.00	0.00	0.00	0.00
g4) Concesión de Préstamos	0.00	0.00	0.00	0.00	0.00	0.00
g5) Inversiones en Fideicomisos, Mandatos y Otros Análogos Fideicomiso de Desastres Naturales (Informativo)	0.00	3,104,038.00	3,104,038.00	3,104,038.00	3,104,038.00	0.00
g6) Otras Inversiones Financieras	0.00	0.00	0.00	0.00	0.00	0.00
g7) Provisiones para Contingencias y Otras Erogaciones Especiales	0.00	0.00	0.00	0.00	0.00	0.00
H. Participaciones y Aportaciones (H=h1+h2+h3)	0.00	0.00	0.00	0.00	0.00	0.00
h1) Participaciones	0.00	0.00	0.00	0.00	0.00	0.00
h2) Aportaciones	0.00	0.00	0.00	0.00	0.00	0.00
h3) Convenios	0.00	0.00	0.00	0.00	0.00	0.00
I. Deuda Pública (I=i1+i2+i3+i4+i5+i6+i7)	0.00	0.00	0.00	0.00	0.00	0.00
i1) Amortización de la Deuda Pública	0.00	0.00	0.00	0.00	0.00	0.00
i2) Intereses de la Deuda Pública	0.00	0.00	0.00	0.00	0.00	0.00
i3) Comisiones de la Deuda Pública	0.00	0.00	0.00	0.00	0.00	0.00
i4) Gastos de la Deuda Pública	0.00	0.00	0.00	0.00	0.00	0.00
i5) Costo por Coberturas	0.00	0.00	0.00	0.00	0.00	0.00
i6) Apoyos Financieros	0.00	0.00	0.00	0.00	0.00	0.00
i7) Adeudos de Ejercicios Fiscales Anteriores (ADEFAS)	0.00	0.00	0.00	0.00	0.00	0.00
II. Gasto Etiquetado (II=A+B+C+D+E+F+G+H+I)	**0.00**	**0.00**	**0.00**	**0.00**	**0.00**	**0.00**
A. Servicios Personales (A=a1+a2+a3+a4+a5+a6+a7)	0.00	0.00	0.00	0.00	0.00	0.00
a1) Remuneraciones al Personal de Carácter Permanente	0.00	0.00	0.00	0.00	0.00	0.00
a2) Remuneraciones al Personal de Carácter Transitorio	0.00	0.00	0.00	0.00	0.00	0.00
a3) Remuneraciones Adicionales y Especiales	0.00	0.00	0.00	0.00	0.00	0.00
a4) Seguridad Social	0.00	0.00	0.00	0.00	0.00	0.00
a5) Otras Prestaciones Sociales y Económicas	0.00	0.00	0.00	0.00	0.00	0.00
a6) Previsiones	0.00	0.00	0.00	0.00	0.00	0.00
a7) Pago de Estímulos a Servidores Públicos	0.00	0.00	0.00	0.00	0.00	0.00
B. Materiales y Suministros (B=b1+b2+b3+b4+b5+b6+b7+b8+b9)	0.00	0.00	0.00	0.00	0.00	0.00
b1) Materiales de Administración, Emisión de Documentos y Artículos Oficiales	0.00	0.00	0.00	0.00	0.00	0.00
b2) Alimentos y Utensilios	0.00	0.00	0.00	0.00	0.00	0.00
b3) Materias Primas y Materiales de Producción y Comercialización	0.00	0.00	0.00	0.00	0.00	0.00
b4) Materiales y Artículos de Construcción y de Reparación	0.00	0.00	0.00	0.00	0.00	0.00
b5) Productos Químicos, Farmacéuticos y de Laboratorio	0.00	0.00	0.00	0.00	0.00	0.00
b6) Combustibles, Lubricantes y Aditivos	0.00	0.00	0.00	0.00	0.00	0.00
b7) Vestuario, Blancos, Prendas de Protección y Artículos Deportivos	0.00	0.00	0.00	0.00	0.00	0.00
b8) Materiales y Suministros Para Seguridad	0.00	0.00	0.00	0.00	0.00	0.00
b9) Herramientas, Refacciones y Accesorios Menores	0.00	0.00	0.00	0.00	0.00	0.00
C. Servicios Generales (C=c1+c2+c3+c4+c5+c6+c7+c8+c9)	0.00	0.00	0.00	0.00	0.00	0.00
c1) Servicios Básicos	0.00	0.00	0.00	0.00	0.00	0.00
c2) Servicios de Arrendamiento	0.00	0.00	0.00	0.00	0.00	0.00
c3) Servicios Profesionales, Científicos, Técnicos y Otros Servicios	0.00	0.00	0.00	0.00	0.00	0.00
c4) Servicios Financieros, Bancarios y Comerciales	0.00	0.00	0.00	0.00	0.00	0.00

CUENTA PÚBLICA 2016
ENTE PÚBLICO: COLEGIO DE ESTUDIOS CIENTIFICOS Y TECNOLOGICOS DEL ESTADO DE CAMPECHE
Formato 6a Estado Analítico del Ejercicio del Presupuesto de Egresos Detallado - LDF
Clasificación por Objeto del Gasto (Capítulo y Concepto)
Del 1o. de enero al 31 de diciembre de 2016
(PESOS)

Concepto (c)	Egresos					Subejercicio (e)
	Aprobado (d)	Ampliaciones/ (Reducciones)	Modificado	Devengado	Pagado	
c5) Servicios de Instalación, Reparación, Mantenimiento y Conservación	0.00	0.00	0.00	0.00	0.00	0.00
c6) Servicios de Comunicación Social y Publicidad	0.00	0.00	0.00	0.00	0.00	0.00
c7) Servicios de Traslado y Viáticos	0.00	0.00	0.00	0.00	0.00	0.00
c8) Servicios Oficiales	0.00	0.00	0.00	0.00	0.00	0.00
c9) Otros Servicios Generales	0.00	0.00	0.00	0.00	0.00	0.00
D. Transferencias, Asignaciones, Subsidios y Otras Ayudas (D=d1+d2+d3+d4+d5+d6+d7+d8+d9)	0.00	0.00	0.00	0.00	0.00	0.00
d1) Transferencias Internas y Asignaciones al Sector Público	0.00	0.00	0.00	0.00	0.00	0.00
d2) Transferencias al Resto del Sector Público	0.00	0.00	0.00	0.00	0.00	0.00
d3) Subsidios y Subvenciones	0.00	0.00	0.00	0.00	0.00	0.00
d4) Ayudas Sociales	0.00	0.00	0.00	0.00	0.00	0.00
d5) Pensiones y Jubilaciones	0.00	0.00	0.00	0.00	0.00	0.00
d6) Transferencias a Fideicomisos, Mandatos y Otros Análogos	0.00	0.00	0.00	0.00	0.00	0.00
d7) Transferencias a la Seguridad Social	0.00	0.00	0.00	0.00	0.00	0.00
d8) Donativos	0.00	0.00	0.00	0.00	0.00	0.00
d9) Transferencias al Exterior	0.00	0.00	0.00	0.00	0.00	0.00
E. Bienes Muebles, Inmuebles e Intangibles (E=e1+e2+e3+e4+e5+e6+e7+e8+e9)	0.00	0.00	0.00	0.00	0.00	0.00
e1) Mobiliario y Equipo de Administración	0.00	0.00	0.00	0.00	0.00	0.00
e2) Mobiliario y Equipo Educacional y Recreativo	0.00	0.00	0.00	0.00	0.00	0.00
e3) Equipo e Instrumental Médico y de Laboratorio	0.00	0.00	0.00	0.00	0.00	0.00
e4) Vehículos y Equipo de Transporte	0.00	0.00	0.00	0.00	0.00	0.00
e5) Equipo de Defensa y Seguridad	0.00	0.00	0.00	0.00	0.00	0.00
e6) Maquinaria, Otros Equipos y Herramientas	0.00	0.00	0.00	0.00	0.00	0.00
e7) Activos Biológicos	0.00	0.00	0.00	0.00	0.00	0.00
e8) Bienes Inmuebles	0.00	0.00	0.00	0.00	0.00	0.00
e9) Activos Intangibles	0.00	0.00	0.00	0.00	0.00	0.00
F. Inversión Pública (F=f1+f2+f3)	0.00	0.00	0.00	0.00	0.00	0.00
f1) Obra Pública en Bienes de Dominio Público	0.00	0.00	0.00	0.00	0.00	0.00
f2) Obra Pública en Bienes Propios	0.00	0.00	0.00	0.00	0.00	0.00
f3) Proyectos Productivos y Acciones de Fomento	0.00	0.00	0.00	0.00	0.00	0.00
G. Inversiones Financieras y Otras Provisiones (G=g1+g2+g3+g4+g5+g6+g7)	0.00	0.00	0.00	0.00	0.00	0.00
g1) Inversiones Para el Fomento de Actividades Productivas	0.00	0.00	0.00	0.00	0.00	0.00
g2) Acciones y Participaciones de Capital	0.00	0.00	0.00	0.00	0.00	0.00
g3) Compra de Títulos y Valores	0.00	0.00	0.00	0.00	0.00	0.00
g4) Concesión de Préstamos	0.00	0.00	0.00	0.00	0.00	0.00
g5) Inversiones en Fideicomisos, Mandatos y Otros Análogos Fideicomiso de Desastres Naturales (Informativo)	0.00	0.00	0.00	0.00	0.00	0.00
g6) Otras Inversiones Financieras	0.00	0.00	0.00	0.00	0.00	0.00
g7) Provisiones para Contingencias y Otras Erogaciones Especiales	0.00	0.00	0.00	0.00	0.00	0.00
H. Participaciones y Aportaciones (H=h1+h2+h3)	0.00	0.00	0.00	0.00	0.00	0.00
h1) Participaciones	0.00	0.00	0.00	0.00	0.00	0.00
h2) Aportaciones	0.00	0.00	0.00	0.00	0.00	0.00
h3) Convenios	0.00	0.00	0.00	0.00	0.00	0.00
I. Deuda Pública (I=i1+i2+i3+i4+i5+i6+i7)	0.00	0.00	0.00	0.00	0.00	0.00
i1) Amortización de la Deuda Pública	0.00	0.00	0.00	0.00	0.00	0.00
i2) Intereses de la Deuda Pública	0.00	0.00	0.00	0.00	0.00	0.00
i3) Comisiones de la Deuda Pública	0.00	0.00	0.00	0.00	0.00	0.00
i4) Gastos de la Deuda Pública	0.00	0.00	0.00	0.00	0.00	0.00
i5) Costo por Coberturas	0.00	0.00	0.00	0.00	0.00	0.00
i6) Apoyos Financieros	0.00	0.00	0.00	0.00	0.00	0.00
i7) Adeudos de Ejercicios Fiscales Anteriores (ADEFAS)	0.00	0.00	0.00	0.00	0.00	0.00

CUENTA PÚBLICA 2016
ENTE PÚBLICO: COLEGIO DE ESTUDIOS CIENTIFICOS Y TECNOLOGICOS DEL ESTADO DE CAMPECHE
Formato 6a Estado Analítico del Ejercicio del Presupuesto de Egresos Detallado - LDF
Clasificación por Objeto del Gasto (Capítulo y Concepto)
Del 1o. de enero al 31 de diciembre de 2016
(PESOS)

Concepto (c)	Egresos					Subejercicio (e)
	Aprobado (d)	Ampliaciones/ (Reducciones)	Modificado	Devengado	Pagado	
III. Total de Egresos (III = I + II)	**232,425,015.00**	**(892,824.00)**	**231,532,191.00**	**231,532,191.00**	**207,123,621.00**	**0.00**

ELABORÓ:

CP JAIME OMAR HUCHIN MIS
SUBDIRECTOR DE CONTABILIDAD

REMSO:

LAF INDIRA PATRICIA TACÚ PÉREZ
DIRECTORA ADMINISTRATIVA

AUTORIZÓ:

DRA. CINDY ROSSINA DEL R. SARAVIA LÓPEZ
DIRECTORA GENERAL

22/03/2017 12:18:09 p.m. Borrador CNS-33

CUENTA PÚBLICA 2016
ENTE PÚBLICO: COLEGIO DE ESTUDIOS CIENTIFICOS Y TECNOLOGICOS DEL ESTADO DE CAMPECHE
Formato 6b Estado Analítico del Ejercicio del Presupuesto de Egresos Detallado - LDF
Clasificación Administrativa
Del 1o. de enero al 31 de diciembre de 2016
(PESOS)

Concepto (c)	Egresos					Subejercicio (e)
	Aprobado (d)	Ampliaciones/ (Reducciones)	Modificado	Devengado	Pagado	
Gasto No Etiquetado	**232,425,015.00**	**(892,824.00)**	**231,532,191.00**	**231,532,191.00**	**207,123,621.00**	**0.00**
[01]COLEGIO DE ESTUDIOS CIENTIFICOS Y TECNOLOGICOS DEL ESTADO DE CAMPECHE	232,425,015.00	(892,824.00)	231,532,191.00	231,532,191.00	207,123,621.00	0.00
Gasto Etiquetado	**0.00**	**0.00**	**0.00**	**0.00**	**0.00**	**0.00**
[01]COLEGIO DE ESTUDIOS CIENTIFICOS Y TECNOLOGICOS DEL ESTADO DE CAMPECHE	0.00	0.00	0.00	0.00	0.00	0.00
Total de Egresos	**232,425,015.00**	**(892,824.00)**	**231,532,191.00**	**231,532,191.00**	**207,123,621.00**	**0.00**

ELABORÓ:

CP JAIME OMAR HUCHIN MIS
SUBDIRECTOR DE CONTABILIDAD

REVISÓ:

LAF INDIRA PATRICIA TACÚ PÉREZ
DIRECTORA ADMINISTRATIVA

AUTORIZÓ:

DRA. CINDY ROSSINA DEL R. SARAVIA LÓPEZ
DIRECTORA GENERAL

CUENTA PÚBLICA 2016
ENTE PÚBLICO: COLEGIO DE ESTUDIOS CIENTIFICOS Y TECNOLOGICOS DEL ESTADO DE CAMPECHE
Formato 6c Estado Analítico del Ejercicio del Presupuesto de Egresos Detallado - LDF
Clasificación Funcional (Finalidad y Función)
Del 1o. de enero al 31 de diciembre de 2016
(PESOS)

Concepto (c)	Egresos					Subejercicio (e)
	Aprobado (d)	Ampliaciones/ (Reducciones)	Modificado	Devengado	Pagado	
I. Gasto No Etiquetado (I=A+B+C+D)	**232,425,015.00**	**(892,824.00)**	**231,532,191.00**	**231,532,191.00**	**207,123,621.00**	**0.00**
A. Gobierno (A=a1+a2+a3+a4+a5+a6+a7+a8)	**0.00**	**0.00**	**0.00**	**0.00**	**0.00**	**0.00**
a1) Legislación	0.00	0.00	0.00	0.00	0.00	0.00
a2) Justicia	0.00	0.00	0.00	0.00	0.00	0.00
a3) Coordinación de la Política de Gobierno	0.00	0.00	0.00	0.00	0.00	0.00
a4) Relaciones Exteriores	0.00	0.00	0.00	0.00	0.00	0.00
a5) Asuntos Financieros y Hacendarios	0.00	0.00	0.00	0.00	0.00	0.00
a6) Seguridad Nacional	0.00	0.00	0.00	0.00	0.00	0.00
a7) Asuntos de Orden Público y de Seguridad Interior	0.00	0.00	0.00	0.00	0.00	0.00
a8) Otros Servicios Generales	0.00	0.00	0.00	0.00	0.00	0.00
B. Desarrollo Social (B=b1+b2+b3+b4+b5+b6+b7)	**232,425,015.00**	**(892,824.00)**	**231,532,191.00**	**231,532,191.00**	**207,123,621.00**	**0.00**
b1) Protección Ambiental	0.00	0.00	0.00	0.00	0.00	0.00
b2) Vivienda y Servicios a la Comunidad	0.00	0.00	0.00	0.00	0.00	0.00
b3) Salud	0.00	0.00	0.00	0.00	0.00	0.00
b4) Recreación, Cultura y Otras Manifestaciones Sociales	0.00	0.00	0.00	0.00	0.00	0.00
b5) Educación	232,425,015.00	(892,824.00)	231,532,191.00	231,532,191.00	207,123,621.00	0.00
b6) Protección Social	0.00	0.00	0.00	0.00	0.00	0.00
b7) Otros Asuntos Sociales	0.00	0.00	0.00	0.00	0.00	0.00
C. Desarrollo Económico (C=c1+c2+c3+c4+c5+c6+c7+c8+c9)	**0.00**	**0.00**	**0.00**	**0.00**	**0.00**	**0.00**
c1) Asuntos Económicos, Comerciales y Laborales en General	0.00	0.00	0.00	0.00	0.00	0.00
c2) Agropecuaria, Silvicultura, Pesca y Caza	0.00	0.00	0.00	0.00	0.00	0.00
c3) Combustibles y Energía	0.00	0.00	0.00	0.00	0.00	0.00
c4) Minería, Manufacturas y Construcción	0.00	0.00	0.00	0.00	0.00	0.00
c5) Transporte	0.00	0.00	0.00	0.00	0.00	0.00
c6) Comunicaciones	0.00	0.00	0.00	0.00	0.00	0.00
c7) Turismo	0.00	0.00	0.00	0.00	0.00	0.00
c8) Ciencia, Tecnología e Innovación	0.00	0.00	0.00	0.00	0.00	0.00
c9) Otras Industrias y Otros Asuntos Económicos	0.00	0.00	0.00	0.00	0.00	0.00
D. Otras No Clasificadas en Funciones Anteriores (D=d1+d2+d3+d4)	**0.00**	**0.00**	**0.00**	**0.00**	**0.00**	**0.00**
d1) Transacciones de la Deuda Publica / Costo Financiero de la Deuda	0.00	0.00	0.00	0.00	0.00	0.00
d2) Transferencias, Participaciones y Aportaciones Entre Diferentes Niveles y Ordenes de Gobierno	0.00	0.00	0.00	0.00	0.00	0.00
d3) Saneamiento del Sistema Financiero	0.00	0.00	0.00	0.00	0.00	0.00
d4) Adeudos de Ejercicios Fiscales Anteriores	0.00	0.00	0.00	0.00	0.00	0.00
II. Gasto Etiquetado (II=A+B+C+D)	**0.00**	**0.00**	**0.00**	**0.00**	**0.00**	**0.00**
A. Gobierno (A=a1+a2+a3+a4+a5+a6+a7+a8)	**0.00**	**0.00**	**0.00**	**0.00**	**0.00**	**0.00**
a1) Legislación	0.00	0.00	0.00	0.00	0.00	0.00
a2) Justicia	0.00	0.00	0.00	0.00	0.00	0.00
a3) Coordinación de la Política de Gobierno	0.00	0.00	0.00	0.00	0.00	0.00
a4) Relaciones Exteriores	0.00	0.00	0.00	0.00	0.00	0.00
a5) Asuntos Financieros y Hacendarios	0.00	0.00	0.00	0.00	0.00	0.00
a6) Seguridad Nacional	0.00	0.00	0.00	0.00	0.00	0.00
a7) Asuntos de Orden Público y de Seguridad Interior	0.00	0.00	0.00	0.00	0.00	0.00
a8) Otros Servicios Generales	0.00	0.00	0.00	0.00	0.00	0.00
B. Desarrollo Social (B=b1+b2+b3+b4+b5+b6+b7)	**0.00**	**0.00**	**0.00**	**0.00**	**0.00**	**0.00**
b1) Protección Ambiental	0.00	0.00	0.00	0.00	0.00	0.00
b2) Vivienda y Servicios a la Comunidad	0.00	0.00	0.00	0.00	0.00	0.00
b3) Salud	0.00	0.00	0.00	0.00	0.00	0.00
b4) Recreación, Cultura y Otras Manifestaciones Sociales	0.00	0.00	0.00	0.00	0.00	0.00
b5) Educación	0.00	0.00	0.00	0.00	0.00	0.00
b6) Protección Social	0.00	0.00	0.00	0.00	0.00	0.00
b7) Otros Asuntos Sociales	0.00	0.00	0.00	0.00	0.00	0.00
C. Desarrollo Económico (C=c1+c2+c3+c4+c5+c6+c7+c8+c9)	**0.00**	**0.00**	**0.00**	**0.00**	**0.00**	**0.00**
c1) Asuntos Económicos, Comerciales y Laborales en General	0.00	0.00	0.00	0.00	0.00	0.00

CUENTA PÚBLICA 2016
ENTE PÚBLICO: COLEGIO DE ESTUDIOS CIENTIFICOS Y TECNOLOGICOS DEL ESTADO DE CAMPECHE
Formato 6c Estado Analítico del Ejercicio del Presupuesto de Egresos Detallado - LDF
Clasificación Funcional (Finalidad y Función)
Del 1o. de enero al 31 de diciembre de 2016
(PESOS)

Concepto (c)	Egresos					Subejercicio (e)
	Aprobado (d)	Ampliaciones/ (Reducciones)	Modificado	Devengado	Pagado	
c2) Agropecuaria, Silvicultura, Pesca y Caza	0.00	0.00	0.00	0.00	0.00	0.00
c3) Combustibles y Energía	0.00	0.00	0.00	0.00	0.00	0.00
c4) Minería, Manufacturas y Construcción	0.00	0.00	0.00	0.00	0.00	0.00
c5) Transporte	0.00	0.00	0.00	0.00	0.00	0.00
c6) Comunicaciones	0.00	0.00	0.00	0.00	0.00	0.00
c7) Turismo	0.00	0.00	0.00	0.00	0.00	0.00
c8) Ciencia, Tecnología e Innovación	0.00	0.00	0.00	0.00	0.00	0.00
c9) Otras Industrias y Otros Asuntos Económicos	0.00	0.00	0.00	0.00	0.00	0.00
D. Otras No Clasificadas en Funciones Anteriores (D=d1+d2+d3+d4)	**0.00**	**0.00**	**0.00**	**0.00**	**0.00**	**0.00**
d1) Transacciones de la Deuda Publica / Costo Financiero de la Deuda	0.00	0.00	0.00	0.00	0.00	0.00
d2) Transferencias, Participaciones y Aportaciones Entre Diferentes Niveles y Ordenes de Gobierno	0.00	0.00	0.00	0.00	0.00	0.00
d3) Saneamiento del Sistema Financiero	0.00	0.00	0.00	0.00	0.00	0.00
d4) Adeudos de Ejercicios Fiscales Anteriores	0.00	0.00	0.00	0.00	0.00	0.00
III. Total de Egresos (III = I + II)	**232,425,015.00**	**(892,824.00)**	**231,532,191.00**	**231,532,191.00**	**207,123,621.00**	**0.00**

ELABORÓ:
CP JAIME OMAR HUCHIN MIS
SUBDIRECTOR DE CONTABILIDAD

REVISÓ:
LAF INDIRA PATRICIA TACÚ PÉREZ
DIRECTORA ADMINISTRATIVA

AUTORIZÓ:
DRA. CINDY ROSSINA DEL R. SARAVIA LÓPEZ
DIRECTORA GENERAL

CUENTA PÚBLICA 2016
ENTE PÚBLICO: COLEGIO DE ESTUDIOS CIENTIFICOS Y TECNOLOGICOS DEL ESTADO DE CAMPECHE
Formato 6d Estado Analítico del Ejercicio del Presupuesto de Egresos Detallado - LDF
Clasificación de Servicios Personales por Categoría
Del 1o. de enero al 31 de diciembre de 2016
(PESOS)

Concepto (c)	Egresos					Subejercicio (e)
	Aprobado (d)	Ampliaciones/ (Reducciones)	Modificado	Devengado	Pagado	
I. Gasto No Etiquetado (I=A+B+C+D+E+F)	**144,190,748.00**	**7,794,933.00**	**151,985,681.00**	**151,985,681.00**	**149,148,258.00**	**0.00**
A. Personal Administrativo y de Servicio Público	144,190,748.00	7,794,933.00	151,985,681.00	151,985,681.00	149,148,258.00	0.00
B. Magisterio	0.00	0.00	0.00	0.00	0.00	0.00
C. Servicios de Salud (C=c1+c2)	0.00	0.00	0.00	0.00	0.00	0.00
c1) Personal Administrativo	0.00	0.00	0.00	0.00	0.00	0.00
c2) Personal Médico, Paramédico y afín	0.00	0.00	0.00	0.00	0.00	0.00
D. Seguridad Pública	0.00	0.00	0.00	0.00	0.00	0.00
E. Gastos asociados a la implementación de nuevas leyes federales o reformas a las mismas (E = e1 + e2)	0.00	0.00	0.00	0.00	0.00	0.00
e1) Nombre del Programa o Ley 1	0.00	0.00	0.00	0.00	0.00	0.00
e2) Nombre del Programa o Ley 2	0.00	0.00	0.00	0.00	0.00	0.00
F. Sentencias laborales definitivas	0.00	0.00	0.00	0.00	0.00	0.00
II. Gasto Etiquetado (II=A+B+C+D+E+F)	**0.00**	**0.00**	**0.00**	**0.00**	**0.00**	**0.00**
A. Personal Administrativo y de Servicio Público	0.00	0.00	0.00	0.00	0.00	0.00
B. Magisterio	0.00	0.00	0.00	0.00	0.00	0.00
C. Servicios de Salud (C=c1+c2)	0.00	0.00	0.00	0.00	0.00	0.00
c1) Personal Administrativo	0.00	0.00	0.00	0.00	0.00	0.00
c2) Personal Médico, Paramédico y afín	0.00	0.00	0.00	0.00	0.00	0.00
D. Seguridad Pública	0.00	0.00	0.00	0.00	0.00	0.00
E. Gastos asociados a la implementación de nuevas leyes federales o reformas a las mismas (E = e1 + e2)	0.00	0.00	0.00	0.00	0.00	0.00
e1) Nombre del Programa o Ley 1	0.00	0.00	0.00	0.00	0.00	0.00
e2) Nombre del Programa o Ley 2	0.00	0.00	0.00	0.00	0.00	0.00
F. Sentencias laborales definitivas	0.00	0.00	0.00	0.00	0.00	0.00
III. Total del Gasto en Servicios Personales (III = I + II)	**144,190,748.00**	**7,794,933.00**	**151,985,681.00**	**151,985,681.00**	**149,148,258.00**	**0.00**

ELABORÓ:

CP JAIME OMAR HUCHIN MIS
SUBDIRECTOR DE CONTABILIDAD

REVISÓ:

LAF INDIRA PATRICIA TACÚ PEREZ
DIRECTORA ADMINISTRATIVA

AUTORIZÓ:

DRA. CINDY ROSSINA DEL R. SARAVIA LÓPEZ
DIRECTORA GENERAL

ANEXO 3

"GUÍA DE CUMPLIMIENTO DE LA LEY DE DISCIPLINA FINANCIERA DE LAS ENTIDADES FEDERATIVAS Y LOS MUNICIPIOS"

COLEGIO DE ESTUDIOS CIENTIFICOS Y TECNOLÓGICOS DEL ESTADO DE CAMPECHE
Guía de Cumplimiento de la Ley de Disciplina Financiera de las Entidades Federativas y Municipios
Del 1 de enero al 31 de diciembre de 2016

Indicadores de Observancia (c)	Implementación			Resultado		Fundamento (h)	Comentarios (i)
	SI		NO				
		Mecanismo de Verificación (d)	Fecha estimada de cumplimiento (e)	Monto o valor (f)	Unidad (pesos/porcentaje) (g)		
INDICADORES PRESUPUESTARIOS							
A. INDICADORES CUANTITATIVOS							
1 Balance Presupuestario Sostenible (j)							
a. Propuesto		Iniciativa de Ley de Ingresos y Proyecto de Presupuesto de Egresos	31-12-2016	$ 232'425,015.00	pesos	Art. 6 y 19 de la LDF	
b. Aprobado		Ley de Ingresos y Presupuesto de Egresos	31-12-2016	$ 231'532,191.00	pesos	Art. 6 y 19 de la LDF	
c. Ejercido		Cuenta Pública / Formato 4 LDF	31-12-2016	$ 231'532,191.00	pesos	Art. 6 y 19 de la LDF	
2 Balance Presupuestario de Recursos Disponibles Sostenible (k)							
a. Propuesto		Iniciativa de Ley de Ingresos y Proyecto de Presupuesto de Egresos	31-12-2016	$232'425,015.00	pesos	Art. 6 y 19 de la LDF	
b. Aprobado		Ley de Ingresos y Presupuesto de Egresos	31-12-2016	$231'532,191.00	pesos	Art. 6 y 19 de la LDF	
c. Ejercido		Cuenta Pública / Formato 4 LDF	31-12-2016	$231'532,191.00	pesos	Art. 6 y 19 de la LDF	
3 Financiamiento Neto dentro del Techo de Financiamiento Neto (l)							
a. Propuesto		Iniciativa de Ley de Ingresos	N.A.		pesos	Art. 6, 19 y 46 de la LDF	
b. Aprobado		Ley de Ingresos	N.A.		pesos	Art. 6, 19 y 46 de la LDF	
c. Ejercido		Cuenta Pública / Formato 4 LDF	N.A.		pesos	Art. 6, 19 y 46 de la LDF	
4 Recursos destinados a la atención de desastres naturales							
a. Asignación al fideicomiso para desastres naturales (m)							
a.1 Aprobado		Reporte Trim. Formato 6 a)	N.A.		pesos	Art. 9 de la LDF	
a.2 Pagado		Cuenta Pública / Formato 6 a)			pesos	Art. 9 de la LDF	
b. Aportación promedio realizada por la Entidad Federativa durante los 5 ejercicios previos, para infraestructura dañada por desastres naturales (n)		Autorizaciones de recursos aprobados por el FONDEN	N.A.		pesos	Art. 9 de la LDF	
c. Saldo del fideicomiso para desastres naturales (o)		Cuenta Pública / Auxiliar de Cuentas	N.A.		pesos	Art. 9 de la LDF	
d. Costo promedio de los últimos 5 ejercicios de la reconstrucción de infraestructura dañada por desastres naturales (p)		Autorizaciones de recursos aprobados por el FONDEN	N.A.		pesos	Art. 9 de la LDF	

5	**Techo para servicios personales (q)**						
a.	*Asignación en el Presupuesto de Egresos*	Reporte Trim. Formato 6 d)	31-12-2016	$151'985,681.00	pesos	Art. 10 y 21 de la LDF	
b.	*Ejercido*	Reporte Trim. Formato 6 d)	31-12-2016	$151'985,681.00	pesos	Art. 13 fracc. V y 21 de la LDF	
6	**Previsiones de gasto para compromisos de pago derivados de APPs (r)**						
a.	*Asignación en el Presupuesto de Egresos*	Presupuesto de Egresos	N.A.		pesos	Art. 11 y 21 de la LDF	
7	**Techo de ADEFAS para el ejercicio fiscal (s)**						
a.	*Propuesto*	Proyecto de Presupuesto de Egresos	N.A.		pesos	Art. 12 y 20 de la LDF	
b.	*Aprobado*	Reporte Trim. Formato 6 a)	N.A.		pesos	Art. 12 y 20 de la LDF	
c.	*Ejercido*	Cuenta Pública / Formato 6 a)	N.A.		pesos	Art. 12 y 20 de la LDF	
B. INDICADORES CUALITATIVOS							
1	**Iniciativa de Ley de Ingresos y Proyecto de Presupuesto de Egresos**						
a.	*Objetivos anuales, estrategias y metas para el ejercicio fiscal (t)*	Iniciativa de Ley de Ingresos y Proyecto de Presupuesto de Egresos	N.A.			Art. 5 y 18 de la LDF	
b.	*Proyecciones de ejercicios posteriores (u)*	Iniciativa de Ley de Ingresos y Proyecto de Presupuesto de Egresos / Formatos 7 a) y b)	N.A.			Art. 5 y 18 de la LDF	
c.	*Descripción de riesgos relevantes y propuestas de acción para enfrentarlos (v)*	Iniciativa de Ley de Ingresos y Proyecto de Presupuesto de Egresos	N.A.			Art. 5 y 18 de la LDF	
d.	*Resultados de ejercicios fiscales anteriores y el ejercicio fiscal en cuestión (w)*	Iniciativa de Ley de Ingresos y Proyecto de Presupuesto de Egresos / Formatos 7 c) y d)	N.A.			Art. 5 y 18 de la LDF	
e.	*Estudio actuarial de las pensiones de sus trabajadores (x)*	Proyecto de Presupuesto de Egresos / Formato 8	N.A.			Art. 5 y 18 de la LDF	
2	**Balance Presupuestario de Recursos Disponibles, en caso de ser negativo**						
a.	*Razones excepcionales que justifican el Balance Presupuestario de Recursos Disponibles negativo (y)*	Iniciativa de Ley de Ingresos o Proyecto de Presupuesto de Egresos	N.A.			Art. 6 y 19 de la LDF	
b.	*Fuente de recursos para cubrir el Balance Presupuestario de Recursos Disponibles negativo (z)*	Iniciativa de Ley de Ingresos o Proyecto de Presupuesto de Egresos	N.A.			Art. 6 y 19 de la LDF	
c.	*Número de ejercicios fiscales y acciones necesarias para cubrir el Balance Presupuestario de Recursos Disponibles negativo (aa)*	Iniciativa de Ley de Ingresos o Proyecto de Presupuesto de Egresos	N.A.			Art. 6 y 19 de la LDF	
d.	*Informes Trimestrales sobre el avance de las acciones para recuperar el Balance Presupuestario de Recursos Disponibles (bb)*	Reporte Trim. y Cuenta Pública	N.A.			Art. 6 y 19 de la LDF	
3	**Servicios Personales**						
a.	*Remuneraciones de los servidores públicos (cc)*	Proyecto de Presupuesto	N.A.			Art. 10 y 21 de la LDF	
b.	*Previsiones salariales y económicas para cubrir incrementos salariales, creación de plazas y otros (dd)*	Proyecto de Presupuesto	N.A.			Art. 10 y 21 de la LDF	
INDICADORES DEL EJERCICIO PRESUPUESTARIO							
A. INDICADORES CUANTITATIVOS							
1	**Ingresos Excedentes derivados de Ingresos de Libre Disposición**						
a.	*Monto de Ingresos Excedentes derivados de ILD (ee)*	Cuenta Pública / Formato 5	N.A.		pesos	Art. 14 y 21 de la LDF	
b.	*Monto de Ingresos Excedentes derivados de ILD destinados al fin del*	Cuenta Pública	N.A.		pesos	Art. 14 y 21 de la LDF	

	A.14, fracción I de la LDF (ff)							
	c. Monto de Ingresos Excedentes derivados de ILD destinados al fin del A.14, fracción II, a) de la LDF (gg)		Cuenta Pública	N.A.		pesos	Art. 14 y 21 de la LDF	
	d. Monto de Ingresos Excedentes derivados de ILD destinados al fin del A.14, fracción II, b) de la LDF (hh)		Cuenta Pública	N.A.		pesos	Art. 14 y 21 de la LDF	
	e. Monto de Ingresos Excedentes derivados de ILD destinados al fin del artículo noveno transitorio de la LDF (ii)			N.A.		pesos	Art. Noveno Transitorio de la LDF	
B. INDICADORES CUALITATIVOS								
1	**Análisis Costo-Beneficio para programas o proyectos de inversión mayores a 10 millones de UDIS (jj)**		Página de internet de la Secretaría de Finanzas o Tesorería Municipal	N.A.			Art. 13 frac. III y 21 de la LDF	
2	**Análisis de conveniencia y análisis de transferencia de riesgos de los proyectos APPs (kk)**		Página de internet de la Secretaría de Finanzas o Tesorería Municipal	N.A.			Art. 13 frac. III y 21 de la LDF	
3	**Identificación de población objetivo, destino y temporalidad de subsidios (ll)**		Página de internet de la Secretaría de Finanzas o Tesorería Municipal	N.A.			Art. 13 frac. VII y 21 de la LDF	
INDICADORES DE DEUDA PÚBLICA								
A. INDICADORES CUANTITATIVOS								
1	**Obligaciones a Corto Plazo**							
	a. Límite de Obligaciones a Corto Plazo (mm)			N.A.		pesos	Art. 30 frac. I de la LDF	
	b. Obligaciones a Corto Plazo (nn)			N.A.		pesos	Art. 30 frac. I de la LDF	

GOBIERNO DEL ESTADO DE CAMPECHE



INSTITUTO DE CAPACITACIÓN PARA EL TRABAJO DEL ESTADO DE CAMPECHE (ICATCAM)

CUENTA PÚBLICA | 2016

INSTITUTO DE CAPACITACIÓN PARA EL TRABAJO DEL ESTADO DE CAMPECHE

ICATCAM
GOBIERNO DEL ESTADO
CAMPECHE 2015-2021

Información Contable

Cuenta Pública
Entidad Federativa: CAMPECHE

2016

CUENTA PÚBLICA 2016
Estado de Actividades
Del 1o. de enero al 31 de diciembre de 2016 y 2015
(Pesos)

ENTE PÚBLICO: INSTITUTO DE CAPACITACIÓN PARA EL TRABAJO DEL ESTADO DE CAMPECHE

Concepto	2016	2015
INGRESOS Y OTROS BENEFICIOS		
Ingresos de la Gestión	**3,051,736.62**	**5,714,013.25**
Impuestos	0.00	0.00
Cuotas y Aportaciones de Seguridad Social	0.00	0.00
Contribuciones de Mejoras	0.00	0.00
Derechos	0.00	0.00
Productos de Tipo Corriente (1)	0.00	0.00
Aprovechamientos de Tipo Corriente	0.00	0.00
Ingresos por Venta de Bienes y Servicios	3,051,736.62	5,714,013.25
Ingresos no Comprendidos en las Fracciones de la Ley de Ingresos Causados en Ejercicios Fiscales Anteriores Pendientes de Liquidación o Pago	0.00	0.00
Participaciones, Aportaciones, Transferencias, Asignaciones, Subsidios y Otras Ayudas	**142,315,370.24**	**126,779,398.19**
Participaciones y Aportaciones	84,084,221.76	0.00
Transferencias, Asignaciones, Subsidios y Otras ayudas	58,231,148.48	126,779,398.19
Otros Ingresos y Beneficios	**4,555.65**	**160,745.04**
Ingresos Financieros	4,294.70	2,754.40
Incremento por Variación de Inventarios	0.00	0.00
Disminución del Exceso de Estimaciones por Pérdida o Deterioro u Obsolescencia	0.00	0.00
Disminución del Exceso de Provisiones	0.00	0.00
Otros Ingresos y Beneficios Varios	260.95	157,990.64
Total de Ingresos y Otros Beneficios	**145,371,662.51**	**132,654,156.48**
GASTOS Y OTRAS PÉRDIDAS		
Gastos de Funcionamiento	**124,244,882.41**	**122,898,918.64**
Servicios Personales	87,116,611.74	78,350,590.43
Materiales y Suministros	11,197,529.54	8,285,110.66
Servicios Generales	25,930,741.13	36,263,217.55
Transferencias, Asignaciones, Subsidios y Otras Ayudas	**11,100,355.00**	**0.00**
Transferencias Internas y Asignaciones al Sector Público	11,100,355.00	0.00
Transferencias al Resto del Sector Público	0.00	0.00
Subsidios y Subvenciones	0.00	0.00
Ayudas Sociales	0.00	0.00
Pensiones y Jubilaciones	0.00	0.00
Transferencias a Fideicomisos, Mandatos y Contratos Análogos	0.00	0.00
Transferencias a la Seguridad Social	0.00	0.00
Donativos	0.00	0.00
Transferencias al Exterior	0.00	0.00
Participaciones y Aportaciones	**0.00**	**0.00**
Participaciones	0.00	0.00
Aportaciones	0.00	0.00
Convenios	0.00	0.00
Intereses, Comisiones y Otros Gastos de la Deuda Pública	**0.00**	**0.00**
Intereses de la Deuda Pública	0.00	0.00
Comisiones de la Deuda Pública	0.00	0.00
Gastos de la Deuda Pública	0.00	0.00
Costo por Coberturas	0.00	0.00
Apoyos Financieros	0.00	0.00
Otros Gastos y Pérdidas Extraordinarias	**6,155,082.69**	**6,258,717.56**
Estimaciones, Depreciaciones, Deterioros, Obsolescencia y Amortizaciones	6,140,703.92	6,187,439.58
Provisiones	0.00	0.00
Disminución de Inventarios	0.00	0.00
Aumento por Insuficiencia de Estimaciones por Pérdida o Deterioro y Obsolescencia	0.00	0.00
Aumento por Insuficiencia de Provisiones	0.00	0.00
Otros Gastos	14,378.77	71,277.98
Inversión Pública	**(16,040,669.21)**	**0.00**
Inversión Pública no Capitalizable	(16,040,669.21)	0.00
Total de Gastos y Otras Pérdidas	**125,459,650.89**	**129,157,636.20**
Resultados del Ejercicio (Ahorro/Desahorro)	**19,912,011.62**	**3,496,520.28**

Bajo protesta de decir verdad declaramos que los Estados Financieros y sus Notas son razonablemente correctos y responsabilidad del emisor

AUTORIZÓ	REVISÓ	ELABORÓ
LIC. MARCO ANTONIO [illegible] RIVERA	L.E. JORGE GABRIEL ARANDA GÓMEZ	C.P. MARÍA ODIELA CASTRO CINCO
DIRECTOR GENERAL	DIRECTOR ADMINISTRATIVO	CONTADOR GENERAL

02/03/2017 10:13:55 a.m.

CUENTA PÚBLICA 2016
Estado de Situación Financiera
Del 1o. de enero al 31 de diciembre de 2016 y 2015
(Pesos)

ENTE PÚBLICO: INSTITUTO DE CAPACITACIÓN PARA EL TRABAJO DEL ESTADO DE CAMPECHE

Concepto	Año 2016	Año 2015
ACTIVO		
Activo Circulante		
Efectivo y Equivalentes	10,193,311.09	2,662,671.73
Derechos a Recibir Efectivo o Equivalentes	8,761,506.26	14,021,189.94
Derechos a Recibir Bienes o Servicios	128,773.60	0.00
Inventarios	0.00	0.00
Almacenes	0.00	0.00
Estimación por Pérdida o Deterioro de Activos Circulantes	0.00	0.00
Otros Activos Circulantes	79,600.00	13,000.00
Total de Activos Circulantes	19,163,190.95	16,696,861.67
Activo No Circulante		
Inversiones Financieras a Largo Plazo	0.00	0.00
Derechos a Recibir Efectivo o Equivalentes a Largo Plazo	0.00	0.00
Bienes Inmuebles, Infraestructura y Construcciones en Proceso	22,671,970.95	3,487,972.57
Bienes Muebles	42,121,934.43	34,555,612.54
Activos Intangibles	1,646,123.13	1,183,487.03
Depreciación, Deterioro y Amortización Acumulada de Bienes	(16,128,119.79)	(9,987,415.87)
Activos Diferidos	0.00	0.00
Estimación por Pérdida o Deterioro de Activos no Circulantes	0.00	0.00
Otros Activos no Circulantes	0.00	0.00
Total de Activos No Circulantes	50,311,908.72	29,239,656.27
TOTAL DEL ACTIVO	69,475,099.67	45,936,517.94

Concepto	Año 2016	Año 2015
PASIVO		
Pasivo Circulante		
Cuentas por Pagar a Corto Plazo	22,697,171.30	16,165,018.51
Documentos por Pagar a Corto Plazo	0.00	0.00
Porción a Corto Plazo de la Deuda Pública a Largo Plazo	0.00	0.00
Títulos y Valores a Corto Plazo	0.00	0.00
Pasivos Diferidos a Corto Plazo	0.00	0.00
Fondos y Bienes de Terceros en Garantía y/o Administración a Corto Plazo	759,047.27	759,047.27
Provisiones a Corto Plazo	74,297.05	0.00
Otros Pasivos a Corto Plazo	0.00	0.00
Total de Pasivos Circulantes	23,530,515.62	16,924,065.78
Pasivo No Circulante		
Cuentas por Pagar a Largo Plazo	0.00	0.00
Documentos por Pagar a Largo Plazo	0.00	0.00
Deuda Pública a Largo Plazo	0.00	0.00
Pasivos Diferidos a Largo Plazo	0.00	0.00
Fondos y Bienes de Terceros en Garantía y/o en Administración a Largo Plazo	0.00	0.00
Provisiones a Largo Plazo	0.00	0.00
Total de Pasivos No Circulantes	0.00	0.00
TOTAL DEL PASIVO	23,530,515.62	16,924,065.78
HACIENDA PÚBLICA/ PATRIMONIO		
Hacienda Pública/Patrimonio Contribuido	15,303,070.50	15,303,070.50
Aportaciones	0.00	0.00
Donaciones de Capital	15,303,070.50	15,303,070.50
Actualización de la Hacienda Pública / Patrimonio	0.00	0.00
Hacienda Pública/Patrimonio Generado	30,641,513.55	13,709,381.66
Resultados del Ejercicio (Ahorro / Desahorro)	19,912,011.62	3,496,520.28
Resultados de Ejercicios Anteriores	12,867,567.44	9,371,047.16
Revalúos	0.00	0.00
Reservas	0.00	0.00
Rectificaciones de Resultados de Ejercicios Anteriores	(2,138,065.51)	841,814.22
Exceso o Insuficiencia en la Actualización de la Hacienda Publica/Patrimonio	0.00	0.00
Resultado por Posición Monetaria	0.00	0.00
Resultado por Tenencia de Activos no Monetarios	0.00	0.00
Total Hacienda Pública/ Patrimonio	45,944,584.05	29,012,452.16
TOTAL DEL PASIVO Y HACIENDA PÚBLICA / PATRIMONIO	69,475,099.67	45,936,517.94

Bajo protesta de decir verdad declaramos que los Estados Financieros y sus Notas son razonablemente correctos y responsabilidad del emisor

AUTORIZÓ

LIC. MARCO ANTONIO [illegible] RIVERA
DIRECTOR GENERAL

REVISÓ

L.E. JORGE GABRIEL ARANDA GÓMEZ
DIRECTOR ADMINISTRATIVO

ELABORÓ

MARÍA ODIELA CASTRO CINCO
CONTADOR GENERAL

CUENTA PÚBLICA 2016
Estado de Variación en la Hacienda Pública
Del 1o. de enero al 31 de diciembre de 2016
(Pesos)

ENTE PÚBLICO: INSTITUTO DE CAPACITACIÓN PARA EL TRABAJO DEL ESTADO DE CAMPECHE

Concepto	Hacienda Pública/Patrimonio Contribuido	Hacienda Pública/Patrimonio Generado de Ejercicios Anteriores	Hacienda Pública/Patrimonio Generado del Ejercicio	Ajustes por Cambios de Valor	TOTAL
Rectificaciones de Resultados de Ejercicios Anteriores	**0.00**	**841,814.22**	**0.00**	**0.00**	**841,814.22**
Patrimonio Neto Inicial Ajustado del Ejercicio	**15,303,070.50**	**0.00**	**0.00**	**0.00**	**15,303,070.50**
Aportaciones	0.00	0.00	0.00	0.00	0.00
Donaciones de Capital	15,303,070.50	0.00	0.00	0.00	15,303,070.50
Actualización de la Hacienda Pública/Patrimonio	0.00	0.00	0.00	0.00	0.00
Variaciones de la Hacienda Pública/Patrimonio Neto del Ejercicio	**0.00**	**9,371,047.16**	**3,496,520.28**	**0.00**	**12,867,567.44**
Resultados del Ejercicio (Ahorro/Desahorro)	0.00	0.00	3,496,520.28	0.00	3,496,520.28
Resultados de Ejercicios Anteriores	0.00	9,371,047.16	0.00	0.00	9,371,047.16
Revalúos	0.00	0.00	0.00	0.00	0.00
Reservas	0.00	0.00	0.00	0.00	0.00
Hacienda Pública/Patrimonio Neto Final del Ejercicio 2015	**15,303,070.50**	**10,212,861.38**	**3,496,520.28**	**0.00**	**29,012,452.16**
Cambios en la Hacienda Pública/Patrimonio Neto del Ejercicio 2016	**0.00**	**0.00**	**0.00**	**0.00**	**0.00**
Aportaciones	0.00	0.00	0.00	0.00	0.00
Donaciones de Capital	0.00	0.00	0.00	0.00	0.00
Actualización de la Hacienda Pública/Patrimonio	0.00	0.00	0.00	0.00	0.00
Variaciones de la Hacienda Pública/Patrimonio Neto del Ejercicio 2016	**0.00**	**3,496,520.28**	**13,435,611.61**	**0.00**	**16,932,131.89**
Resultados del Ejercicio (Ahorro/Desahorro)	0.00	0.00	16,415,491.34	0.00	16,415,491.34
Resultados de Ejercicios Anteriores	0.00	3,496,520.28	(2,979,879.73)	0.00	516,640.55
Revalúos	0.00	0.00	0.00	0.00	0.00
Reservas	0.00	0.00	0.00	0.00	0.00
Saldo Neto en la Hacienda Pública / Patrimonio 2016	**15,303,070.50**	**13,709,381.66**	**16,932,131.89**	**0.00**	**45,944,584.05**

Bajo protesta de decir verdad declaramos que los Estados Financieros y sus Notas son razonablemente correctos y responsabilidad del emisor

AUTORIZÓ

LIC. MARCO ANTONIO [illegible] RIVERA
DIRECTOR GENERAL

REVISÓ

L.E. JORGE GABRIEL ARANDA GÓMEZ
DIRECTOR ADMINISTRATIVO

ELABORÓ

C.P. MARÍA ODIELA CASTRO CINCO
CONTADOR GENERAL

CUENTA PÚBLICA 2016
Estado de Cambios en la Situación Financiera
Del 1o. de enero al 31 de diciembre de 2016
(Pesos)

ENTE PÚBLICO: INSTITUTO DE CAPACITACIÓN PARA EL TRABAJO DEL ESTADO DE CAMPECHE

Concepto	Origen	Aplicación
ACTIVO	11,400,387.60	34,872,369.33
Activo Circulante	5,259,683.68	7,659,412.96
Efectivo y Equivalentes	0.00	7,530,639.36
Derechos a Recibir Efectivo o Equivalentes	5,259,683.68	0.00
Derechos a Recibir Bienes o Servicios	0.00	128,773.60
Inventarios	0.00	0.00
Almacenes	0.00	0.00
Estimación por Pérdida o Deterioro de Activos Circulantes	0.00	0.00
Otros Activos Circulantes	0.00	0.00
Activo No Circulante	6,140,703.92	27,212,956.37
Inversiones Financieras a Largo Plazo	0.00	0.00
Derechos a Recibir Efectivo o Equivalentes a Largo Plazo	0.00	0.00
Bienes Inmuebles, Infraestructura y Construcciones en Proceso	0.00	19,183,998.38
Bienes Muebles	0.00	7,566,321.89
Activos Intangibles	0.00	462,636.10
Depreciación, Deterioro y Amortización Acumulada de Bienes	6,140,703.92	0.00
Activos Diferidos	0.00	0.00
Estimación por Pérdida o Deterioro de Activos no Circulantes	0.00	0.00
Otros Activos no Circulantes	0.00	0.00
PASIVO	6,606,449.84	0.00
Pasivo Circulante	6,606,449.84	0.00
Cuentas por Pagar a Corto Plazo	6,532,152.79	0.00
Documentos por Pagar a Corto Plazo	0.00	0.00
Porción a Corto Plazo de la Deuda Pública a Largo Plazo	0.00	0.00
Títulos y Valores a Corto Plazo	0.00	0.00
Pasivos Diferidos a Corto Plazo	0.00	0.00
Fondos y Bienes de Terceros en Garantía y/o Administración a Corto Plazo	0.00	0.00
Provisiones a Corto Plazo	74,297.05	0.00
Otros Pasivos a Corto Plazo	0.00	0.00
Pasivo No Circulante	0.00	0.00
Cuentas por Pagar a Largo Plazo	0.00	0.00
Documentos por Pagar a Largo Plazo	0.00	0.00
Deuda Pública a Largo Plazo	0.00	0.00
Pasivos Diferidos a Largo Plazo	0.00	0.00
Fondos y Bienes de Terceros en Garantía y/o en Administración a Largo Plazo	0.00	0.00
Provisiones a Largo Plazo	0.00	0.00
HACIENDA PÚBLICA/ PATRIMONIO	19,912,011.62	2,979,879.73
Hacienda Pública/Patrimonio Contribuido	0.00	0.00
Aportaciones	0.00	0.00
Donaciones de Capital	0.00	0.00
Actualización de la Hacienda Pública / Patrimonio	0.00	0.00
Hacienda Pública/Patrimonio Generado	19,912,011.62	2,979,879.73
Resultados del Ejercicio (Ahorro / Desahorro)	16,415,491.34	0.00
Resultados de Ejercicios Anteriores	3,496,520.28	0.00
Revalúos	0.00	0.00
Reservas	0.00	0.00
Rectificaciones de Resultados de Ejercicios Anteriores	0.00	2,979,879.73
Exceso o Insuficiencia en la Actualización de la Hacienda Publica/Patrimonio	0.00	0.00
Resultado por Posición Monetaria	0.00	0.00
Resultado por Tenencia de Activos no Monetarios	0.00	0.00

Bajo protesta de decir verdad declaramos que los Estados Financieros y sus Notas son razonablemente correctos y responsabilidad del emisor

AUTORIZÓ	REVISÓ	ELABORÓ
LIC. MARCO ANTONIO ALVES RIVERA	L.E. JORGE GABRIEL ARANDA GÓMEZ	C.P. MARÍA ODIELA CASTRO CINCO
DIRECTOR GENERAL	DIRECTOR ADMINISTRATIVO	CONTADOR GENERAL

02/03/2017 10:14:53 a.m.

CUENTA PÚBLICA 2016
Estado de Flujos de Efectivo
Del 1o. de enero al 31 de diciembre de 2016 y 2015
(Pesos)

ENTE PÚBLICO: INSTITUTO DE CAPACITACIÓN PARA EL TRABAJO DEL ESTADO DE CAMPECHE

Concepto	2016	2015
Flujos de Efectivo de las Actividades de Operación		
Origen	**153,302,118.25**	**133,929,371.95**
Impuestos	0.00	0.00
Cuotas y Aportaciones de Seguridad Social	0.00	0.00
Contribuciones de mejoras	0.00	0.00
Derechos	0.00	0.00
Productos de Tipo Corriente	0.00	0.00
Aprovechamientos de Tipo Corriente	0.00	0.00
Ingresos por Venta de Bienes y Servicios	3,051,736.62	5,704,693.25
Ingresos no Comprendidos en las Fracciones de la Ley de Ingresos Causados en Ejercicios Fiscales Anteriores Pendientes de Liquidación o Pago	0.00	0.00
Participaciones y Aportaciones	84,084,221.76	0.00
Transferencias, Asignaciones y Subsidios y Otras ayudas	58,231,148.48	126,779,398.19
Otros Orígenes de Operación	7,935,011.39	1,445,280.51
Aplicación	**132,924,120.28**	**122,886,545.41**
Servicios Personales	85,214,420.09	78,339,446.44
Materiales y Suministros	10,692,624.08	8,284,053.10
Servicios Generales	25,916,721.11	36,263,045.87
Transferencias Internas y Asignaciones al Sector Público	11,100,355.00	0.00
Transferencias al resto del Sector Público	0.00	0.00
Subsidios y Subvenciones	0.00	0.00
Ayudas Sociales	0.00	0.00
Pensiones y Jubilaciones	0.00	0.00
Transferencias a Fideicomisos, Mandatos y Contratos Análogos	0.00	0.00
Transferencias a la Seguridad Social	0.00	0.00
Donativos	0.00	0.00
Transferencias al Exterior	0.00	0.00
Participaciones	0.00	0.00
Aportaciones	0.00	0.00
Convenios	0.00	0.00
Otros Aplicaciones de Operación	0.00	0.00
Flujos Netos de Efectivo por Actividades de Operación	**20,377,997.97**	**11,042,826.54**
Flujos de Efectivo de las Actividades de Inversión		
Origen	**0.00**	**0.00**
Bienes Inmuebles, Infraestructura y Construcciones en Proceso	0.00	0.00
Bienes Muebles	0.00	0.00
Otros Orígenes de Inversión	0.00	0.00
Aplicación	**11,172,192.62**	**9,534,141.72**
Bienes Inmuebles, Infraestructura y Construcciones en Proceso	3,143,329.17	0.00
Bienes Muebles	7,566,227.35	8,350,654.69
Otras Aplicaciones de Inversión	462,636.10	1,183,487.03
Flujos Netos de Efectivo por Actividades de Inversión	**(11,172,192.62)**	**(9,534,141.72)**
Flujo de Efectivo de las Actividades de Financiamiento		
Origen	**0.00**	**0.00**
Endeudamiento Neto	0.00	0.00
Interno	0.00	0.00
Externo	0.00	0.00
Otros Orígenes de Financiamiento	0.00	0.00
	0.00	0.00
Aplicación	**1,675,165.99**	**71,277.98**
Servicios de la Deuda	0.00	0.00
Interno	0.00	0.00
Externo	0.00	0.00
Otras Aplicaciones de Financiamiento	1,675,165.99	71,277.98
	0	0.00
Flujos netos de Efectivo por Actividades de Financiamiento	**(1,675,165.99)**	**(71,277.98)**
Incremento/Disminución Neta en el Efectivo y Equivalentes al Efectivo	**7,530,639.36**	**1,437,406.84**
Efectivo y Equivalentes al Efectivo al inicio del Ejercicio	**2,662,671.73**	**1,225,264.89**
Efectivo y Equivalentes al Efectivo al final del Ejercicio	**10,193,311.09**	**2,662,671.73**

Bajo protesta de decir verdad declaramos que los Estados Financieros y sus Notas son razonablemente correctos y responsabilidad del emisor

AUTORIZÓ	REVISÓ	ELABORÓ
LIC. MARCO ANTONIO AVILES RIVERA	L.E. JORGE GABRIEL ARANDA GÓMEZ	C.P. MARÍA ODILA CASTRO CINCO
DIRECTOR GENERAL	DIRECTOR ADMINISTRATIVO	CONTADOR GENERAL

CUENTA PÚBLICA 2016
Estado Analítico del Activo
Del 1o. de enero al 31 de diciembre de 2016
(Pesos)

ENTE PÚBLICO: INSTITUTO DE CAPACITACIÓN PARA EL TRABAJO DEL ESTADO DE CAMPECHE

Concepto	Saldo Inicial 1	Cargos del Periodo 2	Abonos del Periodo 3	Saldo Final 4 = (1+2-3)	Variación del Periodo (4-1)
ACTIVO					
Activo Circulante	**16,696,861.67**	**344,050,844.12**	**341,584,514.84**	**19,163,190.95**	**2,466,329.28**
Efectivo y Equivalentes	2,662,671.73	186,853,938.84	179,323,299.48	10,193,311.09	7,530,639.36
Derechos a Recibir Efectivo o Equivalentes	14,021,189.94	157,001,531.68	162,261,215.36	8,761,506.26	(5,259,683.68)
Derechos a Recibir Bienes o Servicios	0.00	128,773.60	0.00	128,773.60	128,773.60
Inventarios	0.00	0.00	0.00	0.00	0.00
Almacenes	0.00	0.00	0.00	0.00	0.00
Estimación por Pérdida o Deterioro de Activos Circulantes	0.00	0.00	0.00	0.00	0.00
Otros Activos Circulantes	13,000.00	66,600.00	0.00	79,600.00	66,600.00
Activo No Circulante	**29,239,656.27**	**29,185,351.99**	**8,113,099.54**	**50,311,908.72**	**21,072,252.45**
Inversiones Financieras a Largo Plazo	0.00	0.00	0.00	0.00	0.00
Derechos a Recibir Efectivo o Equivalentes a Largo Plazo	0.00	0.00	0.00	0.00	0.00
Bienes Inmuebles, Infraestructura y Construcciones en Proceso	3,487,972.57	21,156,394.00	1,972,395.62	22,671,970.95	19,183,998.38
Bienes Muebles	34,555,612.54	7,566,321.89	0.00	42,121,934.43	7,566,321.89
Activos Intangibles	1,183,487.03	462,636.10	0.00	1,646,123.13	462,636.10
Depreciación, Deterioro y Amortización Acumulada de Bienes	(9,987,415.87)	0.00	6,140,703.92	(16,128,119.79)	(6,140,703.92)
Activos Diferidos	0.00	0.00	0.00	0.00	0.00
Estimación por Pérdida o Deterioro de Activos no Circulantes	0.00	0.00	0.00	0.00	0.00
Otros Activos no Circulantes	0.00	0.00	0.00	0.00	0.00
TOTAL DEL ACTIVO	**45,936,517.94**	**373,236,196.11**	**349,697,614.38**	**69,475,099.67**	**23,538,581.73**

Bajo protesta de decir verdad declaramos que los Estados Financieros y sus Notas son razonablemente correctos y responsabilidad del emisor

AUTORIZÓ

LIC. MARCO ANTONIO AVILES RIVERA
DIRECTOR GENERAL

REVISÓ

L.E. JORGE GABRIEL ARANDA GOMEZ
DIRECTOR ADMINISTRATIVO

ELABORÓ

C.P. MARÍA ODIELA CASTRO CINCO
CONTADOR GENERAL

02/03/2017 10:15:22

CUENTA PÚBLICA 2016
Estado Analítico de la Deuda y Otros Pasivos
Del 1o. de enero al 31 de diciembre de 2016
(Pesos)

ENTE PÚBLICO: INSTITUTO DE CAPACITACIÓN PARA EL TRABAJO DEL ESTADO DE CAMPECHE

Denominación de las Deudas	Moneda de Contratación	Institución o País Acreedor	Saldo Inicial del Periodo	Saldo Final del Periodo
DEUDA PÚBLICA				
Corto Plazo				
Deuda Interna			**0.00**	**0.00**
Instituciones de Crédito			0.00	0.00
Títulos y Valores			0.00	0.00
Arrendamientos Financieros			0.00	0.00
Deuda Externa			**0.00**	**0.00**
Organismos Financieros Internacionales			0.00	0.00
Deuda Bilateral			0.00	0.00
Títulos y Valores			0.00	0.00
Arrendamientos Financieros			0.00	0.00
Subtotal a Corto Plazo			**0.00**	**0.00**
Largo Plazo				
Deuda Interna			**0.00**	**0.00**
Instituciones de Crédito			0.00	0.00
Títulos y Valores			0.00	0.00
Arrendamientos Financieros			0.00	0.00
Deuda Externa			**0.00**	**0.00**
Organismos Financieros Internacionales			0.00	0.00
Deuda Bilateral			0.00	0.00
Títulos y Valores			0.00	0.00
Arrendamientos Financieros			0.00	0.00
Subtotal a Largo Plazo			**0.00**	**0.00**
Otros Pasivos			16,924,065.78	23,530,515.62
Total Deuda y Otros Pasivos			**16,924,065.78**	**23,530,515.62**

Bajo protesta de decir verdad declaramos que los Estados Financieros y sus Notas son razonablemente correctos y responsabilidad del emisor

AUTORIZÓ	REVISÓ	ELABORÓ
LIC. MARCO ANTONIO AYUSO RIVERA	L.E. JORGE GABRIEL ARANDA GÓMEZ	C.P. MARÍA ODIELA CASTRO CINCO
DIRECTOR GENERAL	DIRECTOR ADMINISTRATIVO	CONTADOR GENERAL

Informe de Pasivos Contingentes

Se refiere a litigios laborales que actualmente que encuentran en proceso durante el Ejercicio Fiscal 2016 y en los cuales el Instituto de Capacitación para el Trabajo del Estado de Campeche, de los cuales se tiene conocimiento de doce litigios que se encuentran en proceso.

CONTABLES:	2016	2015
Valores	0	0
Emisión de obligaciones	0	0
Avales y Garantías	0	0
Juicios	12	10
Contratos para Inversión Mediante Proyectos para Prestación de Servicios (PPS) y Similares	0	0
Bienes concesionados o en comodato	0	0
Totales:	**12**	**10**

"Bajo protesta de decir verdad declaramos que los Estados Financieros y sus Notas son razonablemente correctos y responsabilidad del emisor"

AUTORIZÓ	REVISÓ	ELABORÓ
C. LIC. MARCO ANTONIO [illegible]LES RIVERA DIRECTORA GENERAL	C. L.E. JORGE GABRIEL ARANDA GÓMEZ DIRECTOR ADMINISTRATIVO	C. C.P. MARÍA ODIELA CASTRO CINCO JEFE DE DEPARTAMENTO DE CONTABILIDAD.

NOTAS A LOS ESTADOS FINANCIEROS
AL 31 DE DICIEMBRE DE 2016 Y 2015

Con el propósito de dar cumplimiento a los artículos 46 y 49 de la Ley General de Contabilidad Gubernamental, presento las Notas a los Estados Financieros del **Instituto de Capacitación para el Trabajo del Estado de Campeche**, cuyos rubros así lo requieran teniendo presente los postulados de revelación suficiente e importancia relativa con la finalidad, que la información sea de mayor utilidad para los usuarios.

A continuación, se presentan los tres tipos de notas que acompañan a los estados, a saber:

a) NOTAS DE DESGLOSE

I) NOTAS AL ESTADO DE SITUACIÓN FINANCIERA

Activo Circulante

NOTA 1. Efectivo y Equivalentes

A) Efectivo

Los fondos fijos creados están resguardados y son responsabilidad de los Jefes de Oficina de cada Plantel y del Coordinador de Recursos Humanos y Materiales en Dirección General hasta por los montos asignados. Su objetivo es enfrentar los gastos menores requeridos por una operación fluida.

Son reembolsables periódicamente previa comprobación y autorización, al 31 de diciembre los fondos fijos fueron reintegrados, por lo que los importes en estas cuentas están saldados.

Cuenta	Nombre de la Cuenta	2015	Movimientos del Periodo		Al 31 de diciembre de 2016
			Cargos	Abonos	
1111	EFECTIVO	$0.00	$102,000.00	$102,000.00	$0.00

C.Lic. Marco Antonio [illegible] Rivera
Director General

C. L.E. Jorge Gabriel Aranda Gómez
Director Administrativo

C. C.P. María Odiela Castro Cinco
Jefe de Departamento de Contabilidad

B) Bancos

Se integra por el dinero disponible en bancos, por disposiciones normativas, los subsidios estatal y federal son recibidos vía transferencia electrónica y abonados a una cuenta exclusiva por fuente de financiamiento..

Cuenta	Nombre de la Cuenta	2015	Movimientos del Periodo		Al 31 de diciembre de 2016
			Cargos	Abonos	
1112-1	**Bancos Moneda Nacional**	**$2,662,671.73**	**$186,751,938.84**	**$179,221,299.48**	**$10,193,311.09**
1112-1-01	HSBC	$1,014,185.58	$81,827,296.94	$79,702,658.46	$3,138,824.06
1112-1-01-0001	Cta. 4046868501 RE (Gasto Corriente)	$820,301.10	$67,669,042.98	$67,893,499.85	$595,844.23
1112-1-01-0002	Cta. 4100361972 RE (Pago de Nómina)	$34,536.31	$9,452,161.24	$9,385,752.67	$100,944.88
1112-1-01-0003	Cta. 4039260294 IP (Colegiaturas)	$159,348.17	$4,706,092.72	$2,423,405.94	$2,442,034.95
1112-1-02	BANAMEX	$1,630,525.42	$103,140,641.90	$97,748,225.87	$7,022,941.45
1112-1-02-0001	Cta. 7130 4061 RF (Pago de Nómina)	$1,630,525.42	$103,140,641.90	$97,748,225.87	$7,022,941.45
1112-1-03	SANTANDER	$17,960.73	$1,784,000.00	$1,770,415.15	$31,545.58
1112-1-03-0001	Cta. 50349696-9 RF (Pago de Nómina)	$17,960.73	$1,784,000.00	$1,770,415.15	$31,545.58

C) Inversiones temporales (hasta 3 meses)

Estas inversiones se presentan a su costo de adquisición, adicionando los rendimientos acumulados. Los intereses por inversiones se reconocen en los resultados conforme se devengan.

NO APLICA

NOTA 2. Derechos a recibir Efectivo y Equivalentes

A) Cuentas por cobrar a corto plazo.

NO APLICA

C.Lic. Marco Antonio Aviles Rivera
Director General

C. L.E. Jorge Gabriel Aranda Gómez
Director Administrativo

C. C.P. María Odiela Castro Cinco
Jefe de Departamento de Contabilidad

B) Deudores diversos por cobrar a corto plazo.

La cuenta de Deudores diversos por cobrar a corto plazo, está integrada por adeudos de la Secretaría de Finanzas, anticipos por servicios y por diferencias de comprobación por concepto de viáticos, el subsidio al empleo es un apoyo autorizado por el Gobierno Federal que se paga al trabajador que devenga menos de 3 salarios mínimos. El importe pagado, el ICATCAM lo disminuye de la cantidad que resulta de la suma de retenciones a empleados, así como de la retención del 10% por servicios profesionales independientes recibidos. Lo anterior con fundamento en el Artículo 8 transitorio de la Ley del Impuesto sobre la Renta.

Cuenta	Nombre de la Cuenta	2015	Movimientos del Periodo		Al 31 de diciembre de 2016
			Cargos	Abonos	
1123-1	**Deudores Diversos por Cobrar a CP**	**$14,021,189.94**	**$11,634,424.82**	**$16,894,108.50**	**$8,761,506.26**
1123-1-01	Anticipo de sueldos	$0.00	$63.20	$0.00	$63.20
1123-1-01-02	Empleados	$0.00	$63.20	$0.00	$63.20
1123-1-02	Gastos por comprobar	$14,012,135.27	$11,519,826.64	$16,798,093.58	$8,733,868.33
1123-1-03	Diversos	$9,054.67	$114,534.98	$96,014.92	$27,574.73
1123-1-03-0001	Subsidio al Empleo	$9,054.67	$92,486.98	$93,108.92	$8,432.73
1123-1-03-0002	Anticipo a ISR Retenido	$0.00	$22,048.00	$2,906.00	$19,142.00

NOTA 3. Derechos a recibir Bienes o Servicios

A) Anticipo a Proveedores por adquisición de bienes

Representa los anticipos entregados a proveedores por adquisición de bienes muebles, adquisición de bienes intangibles y servicios, previos a la recepción parcial o, que serán exigibles en un plazo menor o igual a doce meses.

C.Lic. Marco Antonio Alves Rivera
Director General

C. L.E. Jorge Gabriel Aranda Gómez
Director Administrativo

C. C.P. María Odiela Castro Cinco
Jefe de Departamento de Contabilidad

Cuenta	Nombre de la Cuenta	2015	Movimientos del Periodo		Al 31 de diciembre de 2016
			Cargos	Abonos	
1131-1	**Anticipo a Proveedores por Adquisición de Bienes a Corto Plazo**	**$0.00**	**$1,173.60**	**$0.00**	**$1,173.60**
1131-1-0001	Comercializadora Morcet, SA. de CV.	$0.00	$1,173.60	$0.00	$1,173.60

B) Anticipo a Contratistas por Obras Públicas en Bienes Propios a CP

Cuenta	Nombre de la Cuenta	2015	Movimientos del Periodo		Al 31 de diciembre de 2016
			Cargos	Abonos	
1134-2	Anticipo a Contratistas por Obras Públicas en Bienes Propios a CP	$0.00	$127,600.00	$0.00	$127,600.00
1134-2-0001	Comercializadora de Industrias de América, S.A. de C.V.	$0.00	$127,600.00	$0.00	$127,600.00

C) Depósitos en Garantía.

Los Depósitos en garantía que se muestran con importe de $ 13,000.00 se deben a unos depósitos por la adquisición de 2 tanques proporcionados por el proveedor Infra del Sur, S.A de C.V

Cuenta	Nombre de la Cuenta	2015	Movimientos del Periodo		Al 31 de diciembre de 2016
			Cargos	Abonos	
1191-1	Depósitos en Garantía	$13,000.00	$0.00	$0.00	$13,000.00
1191-1-01-0001	INFRA DEL SUR SA DE CV	$13,000.00	$0.00	$0.00	$13,000.00

C.Lic. Marco Antonio Ayala Rivera
Director General

C. L.E. Jorge Gabriel Aranda Gómez
Director Administrativo

C. C.P. María Odiela Castro Cinco
Jefe de Departamento de Contabilidad

D) Bienes en Garantía.

Se debe a un depósito por renta de Inmueble para bodega con un importe de $ 66,600.00 haciendo un total de $ 79,600.00

Cuenta	Nombre de la Cuenta	2015	Movimientos del Periodo		Al 31 de diciembre de 2016
			Cargos	Abonos	
1192-1-01	Bienes en Garantía	$0.00	$66,600.00	$0.00	$66,600.00
1192-1-01-0001	Mario Alfonso Pérez Couoh (Depósito de Bodega)	$0.00	$66,600.00	$0.00	$66,600.00

NOTA 4. Bienes Disponibles para su Transformación o Consumo (inventarios).

A) Inventario de mercancías para venta.

NO APLICA

B) Bienes en tránsito

NO APLICA

NOTA 5. Almacenes.

A) Almacén de materiales y suministros de consumo.

La cuenta Almacén se informará acerca del método de valuación, así como la conveniencia de su aplicación

NO APLICA

C.Lic. Marco Antonio Ortiz Rivera
Director General

C. L.E. Jorge Gabriel Aranda Gómez
Director Administrativo

C. C.P. María Odiela Castro Cinco
Jefe de Departamento de Contabilidad

ACTIVO NO CIRCULANTE

NOTA 6. Inversiones Financieras por Fideicomisos

Se informará de éstos los recursos asignados por tipo y monto, y características significativas que tengan o puedan tener alguna incidencia en las mismas.

NO APLICA.

Derecho a Recibir Efectivo o equivalente a largo plazo:

A) Deudores Diversos a largo plazo.

NO APLICA

NOTA 7. Inversiones Financieras

Se informará de las inversiones financieras, los saldos de las participaciones y aportaciones de capital.

NO APLICA

NOTA 8. Bienes Inmuebles, Infraestructura y Construcciones en proceso.

A) Su monto representa todo tipo de bienes inmuebles, infraestructura y construcciones; así como los gastos derivados de actos de su adquisición, adjudicación, expropiación e indemnización. Las adiciones o mejoras realizadas a los edificios se incorporan al patrimonio.

Cuenta	Nombre de la Cuenta	2015	Movimientos del Periodo		Al 31 de diciembre de 2016
			Cargos	Abonos	
1230	BIENES INMUEBLES, INFRAESTRUCTURA Y CONSTRUCCIONES EN PROCESO	$3,487,972.57	$21,156,394.00	$1,972,395.62	$22,671,970.95
1233	EDIFICIOS NO HABITACIONALES	$3,487,972.57	$18,013,064.83	$0.00	$21,501,037.40
1233-1	Edificios no Residenciales	$3,487,972.57	$18,013,064.83	$0.00	$21,501,037.40
1233-1-5831	Edificios no residenciales y locales	$3,487,972.57	$18,013,064.83	$0.00	$21,501,037.40
1236	CONSTRUCCIONES EN PROCESO EN BIENES PROPIOS	$0.00	$3,143,329.17	$1,972,395.62	$1,170,933.55
1236-2	Edificación no Habitacional en Proceso	$0.00	$3,143,329.17	$1,972,395.62	$1,170,933.55
1236-2-6221	Infraestructura educativa	$0.00	$3,143,329.17	$1,972,395.62	$1,170,933.55

C.Lic. Marco Antonio Andrés Rivera
Director General

C. L.E. Jorge Gabriel Aranda Gómez
Director Administrativo

C. C.P. María Odiela Castro Cinco
Jefe de Departamento de Contabilidad

B) Bienes Muebles.

Los Bienes Muebles, considerados inversiones en activos fijos, se registran a su costo de adquisición y donación. El importe registrado en contabilidad se encuentra debidamente resguardado y controlado por medio de un programa. Al cierre del ejercicio presupuestal 2016, se tiene considerado una provisión de activos por un monto de $ 4, 084,637.12 reflejándose en el Estado de Situación Financiera.

Cuenta	Nombre de la Cuenta	2015	Movimientos del Periodo		Al 31 de diciembre de 2016
			Cargos	Abonos	
1240	BIENES MUEBLES	$34,555,612.54	$7,566,321.89	$0.00	$42,121,934.43
1241	MOBILIARIO Y EQUIPO DE ADMINISTRACIÓN	$17,746,517.77	$2,080,597.08	$0.00	$19,827,114.85
1241-1-5111	Muebles de oficina y estantería	$5,773,411.15	$826,334.83	$0.00	$6,599,745.98
1241-2-5121	Muebles, excepto de oficina y estantería	$144,903.64	$0.00	$0.00	$144,903.64
1241-3-5151	Equipo de cómputo y de tecnología de la información Bienes Informáticos	$11,576,863.12	$1,223,701.86	$0.00	$12,800,564.98
1241-9-5191	Otros mobiliarios y equipos de administración	$251,339.86	$30,560.39	$0.00	$281,900.25
1242	MOBILIARIO Y EQUIPO EDUCACIONAL Y RECREATIVO	$5,413,161.67	$1,537,116.72	$0.00	$6,950,278.39
1242-1-5211	Equipos y aparatos audiovisuales	$793,076.12	$19,299.01	$0.00	$812,375.13
1242-3-5231	Cámaras fotográficas y de video	$115,839.05	$16,692.89	$0.00	$132,531.94
1242-9-5291	Otro mobiliario y equipo educacional y recreativo	$4,504,246.50	$1,501,124.82	$0.00	$6,005,371.32
1243	EQUIPO E INSTRUMENTAL MÉDICO Y DE LABORATORIO	$3,897.60	$0.00	$0.00	$3,897.60
1243-1-5311	Equipo médico y de laboratorio	$3,897.60	$0.00	$0.00	$3,897.60
1244	VEHÍCULOS Y EQUIPO DE TRANSPORTE	$5,714,834.39	$3,635,166.40	$0.00	$9,350,000.79
1244-1-5411	Vehículos y equipo terrestre	$5,684,504.39	$3,135,334.00	$0.00	$8,819,838.39
1244-2-5421	Carrocerías y remolques	$0.00	$499,832.40	$0.00	$499,832.40
1244-9-5491	Otros equipos de transporte	$30,330.00	$0.00	$0.00	$30,330.00
1246	MAQUINARIA, OTROS EQUIPOS Y HERRAMIENTAS	$5,561,201.11	$313,441.69	$0.00	$5,874,642.80
1246-2-5621	Maquinaria y equipo industrial	$2,345,852.30	$9,960.00	$0.00	$2,355,812.30
1246-3-5631	Maquinaria y equipo de construcción	$222,325.60	$0.00	$0.00	$222,325.60
1246-4-5641	Sistemas de aire acondicionado, calefacción y de refrigeración industrial y comercial	$992,099.28	$16,366.98	$0.00	$1,008,466.26
1246-5-5651	Equipo de comunicación y telecomunicación	$35,217.54	$0.00	$0.00	$35,217.54
1246-6-5661	Equipos de generación eléctrica, aparatos y accesorios eléctricos maquinaria y equipo eléctrico y electrónico	$986,648.28	$72,500.00	$0.00	$1,059,148.28
1246-7-5671	Herramientas y máquinas-herramienta	$455,787.34	$205,658.14	$0.00	$661,445.48
1246-9-5691	Otros equipos bienes muebles	$523,270.77	$8,956.57	$0.00	$532,227.34
1247	COLECCIONES, OBRAS DE ARTE Y OBJETOS VALIOSOS	$116,000.00	$0.00	$0.00	$116,000.00
1247-1-5131	Bienes artísticos y culturales y científicos	$116,000.00	$0.00	$0.00	$116,000.00

C.Lic. Marco Antonio Aviles Rivera
Director General

C. L.E. Jorge Gabriel Aranda Gomez
Director Administrativo

C. C.P. María Odiela Castro Cinco
Jefe de Departamento de Contabilidad

C) Depreciación, Deterioro y Amortización Acumulada de Bienes

Informo de manera agrupada por cuenta, los rubros de Bienes Muebles, los montos de la depreciación del ejercicio y la acumulada, el método utilizado de la depreciación es Línea Recta, las tasas aplicadas y los criterios de aplicación de los mismos aplicamos la Guía de Vida Útil Estimada y Porcentajes de Depreciación de los Parámetros de Estimación de Vida Útil emitidos por el CONAC. Al 31 de diciembre de 2016 los Bienes Muebles e Inmuebles se encuentran en condiciones Óptimas (Buenas) de uso.

Cuenta	Nombre de la Cuenta	2015	Movimientos del Periodo		Al 31 de diciembre de 2016
			Cargos	Abonos	
1263	DEPRECIACIÓN ACUMULADA DE BIENES MUEBLES	$9,987,415.87	$0.00	$6,140,703.92	$16,128,119.79
1263-1	Depreciación Acumulada de Mobiliario y Equipo de Administración	$6,288,199.21	$0.00	$3,025,379.36	$9,313,578.57
1263-1-0001	Depreciación Acumulada de Mobiliario y Equipo de Administración	$6,288,199.21	$0.00	$0.00	$6,288,199.21
1263-1-5121	Dep. Acum. Muebles, excepto de oficina y estantería	$0.00	$0.00	$38,467.98	$38,467.98
1263-1-5151	Dep. Acum. Equipo de cómputo y de tecnología de la información Bienes Informáticos	$0.00	$0.00	$2,495,118.00	$2,495,118.00
1263-1-5191	Dep.Acum. Otros mobiliarios y equipos de administración	$0.00	$0.00	$68,165.93	$68,165.93
1263-2	Depreciación Acumulada de Mobiliario y Equipo Educacional y Recreativo	$508,510.22	$0.00	$1,874,598.07	$2,383,108.29
1263-2-0001	Dep. Acum. de Mobiliario y Equipo Educacional y Recreativo	$508,510.22	$0.00	$0.00	$508,510.22
1263-2-5211	Dep. Acum. Equipos y aparatos audiovisuales	$0.00	$0.00	$235,339.67	$235,339.67
1263-2-5231	Dep. Acum. Cámaras fotográficas y de video	$0.00	$0.00	$82,910.81	$82,910.81
1263-2-5291	Dep. Acum. Otro mobiliario y equipo educacional y recreativo	$0.00	$0.00	$1,556,347.59	$1,556,347.59
1263-3	Depreciación Acumulada de Equipo e Instrumental Médico y de Laboratorio	$57,639.16	$0.00	$67,030.16	$124,669.32
1263-3-0001	Dep. Acum. de Equipo e Instrumental Médico y de Laboratorio	$57,639.16	$0.00	$0.00	$57,639.16
1263-3-5311	Dep. Acum. Equipo médico y de laboratorio	$0.00	$0.00	$67,030.16	$67,030.16
1263-4	Depreciación Acumulada de Vehículos y Equipo de Transporte	$1,409,145.76	$0.00	$1,031,076.15	$2,440,221.91
1263-4-0001	Dep. Acum. de Vehiculos y Equipo de Transporte	$1,409,145.76	$0.00	$0.00	$1,409,145.76
1263-4-5411	Dep. Acum. Vehículos y equipo terrestre	$0.00	$0.00	$854,510.63	$854,510.63
1263-4-5491	Dep. Acum. Otros equipos de transporte	$0.00	$0.00	$176,565.52	$176,565.52
1263-6	Depreciación Acumulada de Maquinaria, Otro Equipo y Herramientas	$1,723,921.52	$0.00	$142,620.18	$1,866,541.70
1263-6-0001	Dep. Acum. de Maquinaria, Otro Equipo y Herramientas	$1,723,921.52	$0.00	$0.00	$1,723,921.52
1263-6-5621	Dep.Acum. Maquinaria y equipo industrial	$0.00	$0.00	$10,619.95	$10,619.95
1263-6-5641	Dep. Acum. Sistemas de aire acondicionado, calefacción y de refrigeración industrial y comercial	$0.00	$0.00	$59,403.11	$59,403.11
1263-6-5661	Dep. Acum. Equipos de generación eléctrica, aparatos y accesorios eléctricos maquinaria y equipo eléctrico y electrónico	$0.00	$0.00	$16,975.60	$16,975.60
1263-6-5671	Dep. Acum. Herramientas y máquinas-herramienta	$0.00	$0.00	$44,573.47	$44,573.47
1263-6-5691	Dep. Acum. Otros equipos bienes muebles	$0.00	$0.00	$11,048.05	$11,048.05

C.Lic. Marco Antonio Avilés Rivera
Director General

C. L.E. Jorge Gabriel Aranda Gómez
Director Administrativo

C. C.P. María Odilia Castro Cinco
Jefe de Departamento de Contabilidad

NOTA 9. Activos Intangibles.

A) Representa el monto de derechos por el uso de activos de propiedad comercial, intelectual y otros.

Cuenta	Nombre de la Cuenta	2015	Movimientos del Periodo		Al 31 de diciembre de 2016
			Cargos	Abonos	
1250	ACTIVOS INTANGIBLES	$1,183,487.03	$462,636.10	$0.00	$1,646,123.13
1251-1-5911	Software	$1,183,487.03	$0.00	$0.00	$1,183,487.03
1254-1-5971	Licencias informáticas e intelectuales	$0.00	$462,636.10	$0.00	$462,636.10

B) Activos Diferidos.

NO APLICA.

NOTA 10. Estimación por Pérdida o Deterioro de Activos Circulantes.

Se informarán los criterios utilizados para la determinación de las estimaciones; por ejemplo: estimación de cuentas incobrables, estimación de inventarios, deterioro de activos biológicos y cualquier otra que aplique

NO APLICA.

NOTA 11. Otros Activos no Circulantes.

De las cuentas de otros activos se informará por tipo circulante o no circulante, los montos totales asociados y sus características cualitativas significativas que les impacten financieramente

A) Bienes en Comodato

Son aquellos bienes muebles que proporcionan un servicio, los cuales no son adquiridos con recursos del ICATCAM, pero forman parte de los activos.

No aplica.

C.Lic. Marco Antonio Ortes Rivera
Director General

C. L.E. Jorge Gabriel Aranda Gómez
Director Administrativo

C. C.P. María Odiela Castro Cinco
Jefe de Departamento de Contabilidad

PASIVO CIRCULANTE

NOTA 1. Cuentas por Pagar a Corto Plazo

A) Servicios Personales por pagar a corto plazo.

Las obligaciones de pago que se informan corresponden a Servicios Personales pendientes de pago, las cuales serán liquidadas con vencimiento en días a 90, 180, menor o igual a 365 y mayor a 365. Asimismo, se informará sobre la factibilidad del pago de dichos pasivos, siempre y cuando se cuente con los recursos para su pago.

Cuenta	Nombre de la Cuenta	2015	Movimientos del Periodo		Al 31 de diciembre de 2016
			Cargos	Abonos	
2111-1	Remuneración por pagar al Personal de carácter permanente a CP	$144,595.60	$47,803,590.02	$47,679,055.82	$20,061.40
2111-1-01	Remuneración por pagar al Personal de carácter permanente a CP	$6,361.60	$19,818.00	$33,517.80	$20,061.40

B) Proveedores por Pagar a Corto Plazo.

Las obligaciones de pago a proveedores que se informan corresponden a la adquisición de bienes y servicios pendientes de pago, las cuales serán liquidadas en con vencimiento de días a 90, 180, menor o igual a 365 y mayor a 365. Asimismo, se informará sobre la factibilidad del pago de dichos pasivos, siempre y cuando se cuente con los recursos para su pago.

Cuenta	Nombre de la Cuenta	2015	Movimientos del Periodo		Al 31 de diciembre de 2016
			Cargos	Abonos	
2112	PROVEEDORES POR PAGAR A CORTO PLAZO	$11,232,393.36	$54,870,964.28	$60,740,975.22	$17,102,404.30
2112-1	Deudas por Adquisición de Bienes y Contratación de Servicios por Pagar a CP	$11,184,503.36	$46,757,199.68	$41,635,227.71	$6,062,531.39
2112-2	Deudas por Adquisición de Bienes Inmuebles, Muebles e Intangibles por Pagar a CP	$47,890.00	$8,113,764.60	$8,048,609.95	-$17,264.65
2112-9	Otras Deudas Comerciales por Pagar a CP	$0.00	$0.00	$11,057,137.56	$11,057,137.56

C) Transferencias Otorgadas por Pagar a Plazo.

No aplica

C.Lic. Marco Antonio Ayala Rivera
Director General

C. L.E. Jorge Gabriel Aranda Gómez
Director Administrativo

C. C.P. María Odiela Castro Cinco
Jefe de Departamento de Contabilidad

D) Retenciones y Contribuciones por Pagar a Corto Plazo.

Los saldos que integran esta cuenta corresponden a obligaciones fiscales, cuotas y descuentos contractuales a favor de instituciones como SAT, Gobierno del Estado de Campeche, por retenciones a empleados por convenios celebrados con Fonacot, casas comerciales, seguros individuales y otras empresas, así como la retención de las amortizaciones por créditos otorgados por el INFONAVIT. También se registran las retenciones del Impuesto sobre la Renta efectuados a empleados y por la aportación a cargo del ICATCAM ante el Instituto Mexicano del Seguro Social., las cuales serán liquidadas con vencimiento de 90 días. Asimismo, se informará sobre la factibilidad del pago de dichos pasivos, siempre y cuando se cuente con los recursos para su pago.

Cuenta	Nombre de la Cuenta	2015	Movimientos del Periodo		Al 31 de diciembre de 2016
			Cargos	Abonos	
2117	RETENCIONES Y CONTRIBUCIONES POR PAGAR A CORTO PLAZO	$4,154,238.23	$14,385,752.58	$15,806,219.95	$5,574,705.60
2117-1	Retenciones de Impuestos por Pagar a CP	$1,907,998.56	$8,666,686.96	$8,508,915.21	$1,750,226.81
2117-1-01	RETENCIONES DE IMPUESTOS POR PAGAR A CP	$1,907,998.56	$8,666,686.96	$8,507,364.50	$1,748,676.10
2117-1-01-0001	I.S.R. SALARIOS	$1,854,638.29	$8,326,977.14	$8,177,160.32	$1,704,821.47
2117-1-01-0002	I.S.R. SALARIOS ANUALES	-$142.79	$0.00	$0.00	-$142.79
2117-1-01-0003	RETENCION POR ISR HONORARIOS	$52,171.24	$287,174.82	$272,888.76	$37,885.18
2117-1-01-0004	ISR RETENCIONES POR ASIMILADOS A SALARIOS	$1,306.71	$15,672.00	$15,669.60	$1,304.31
2117-1-01-0005	I.V.A. RETENIDO	$25.11	$0.00	$0.00	$25.11
2117-1-01-0006	Ret. ISR Arrendamiento Inmuebles	$0.00	$36,863.00	$41,645.82	$4,782.82
2117-1-02-0001	2 % SOBRE NOMINAS	$0.00	$0.00	$1,550.71	$1,550.71
2117-2	Retenciones del Sistema de Seguridad Social por Pagar a CP	$2,253,118.92	$4,244,030.44	$4,583,741.13	$2,592,829.61
2117-2-01	Retenciones del Sistema de Seguridad Social por Pagar a CP	$2,253,118.92	$4,244,030.44	$4,583,741.13	$2,592,829.61
2117-2-01-0001	I.M.S.S.	$1,054,848.61	$2,076,556.85	$2,112,905.79	$1,091,197.55
2117-2-01-0002	INFONAVIT	$535,448.06	$535,448.06	$531,766.55	$531,766.55
2117-2-01-0003	S.A.R.	$662,822.25	$662,822.25	$675,562.25	$675,562.25
2117-2-01-0004	ISSSTECAM	$0.00	$969,203.28	$1,263,506.54	$294,303.26
2117-3	Impuesto y Derechos por Pagar a CP	-$6,879.25	$0.00	$0.00	-$6,879.25
2117-3-0001	Iva Trasladado	-$6,879.25	$0.00	$0.00	-$6,879.25
2117-9	Otras Retenciones y Contribuciones por Pagar a CP	$0.00	$1,475,035.18	$2,713,563.61	$1,238,528.43
2117-9-01	FONACOT	$0.00	$473,547.26	$593,593.31	$120,046.05

NOTA 2.- Fondos de Bienes de Terceros en garantía a Corto Plazo

Se informará de manera agrupada los recursos localizados en Fondos de Bienes de Terceros en Administración y/o en Garantía a corto y largo plazo, así como la naturaleza de dichos recursos y sus características cualitativas significativas que les afecten o pudieran afectarles financieramente

C.Lic. Marco Antonio Alpuche Rivera
Director General

C. L.E. Jorge Gabriel Aranda Gomez
Director Administrativo

C. C.P. María Odiela Castro Cinco
Jefe de Departamento de Contabilidad

A) FONDOS CONTIGENTES A CORTO PLAZO

Cuenta	Nombre de la Cuenta	2015	Movimientos del Periodo		Al 31 de diciembre de 2016
			Cargos	Abonos	
2163-1	Fondos Contingentes a Corto Plazo	$759,047.27	$0.00	$0.00	$759,047.27
2163-1-01-0001	FONDO DE CONTINGENCIA	$759,047.27	$0.00	$0.00	$759,047.27

B) OTRAS PROVISIONES A CORTO PLAZO

Cuenta	Nombre de la Cuenta	2015	Movimientos del Periodo		Al 31 de diciembre de 2016
			Cargos	Abonos	
2179	OTRAS PROVISIONES A CORTO PLAZO	$0.00	$2,078.80	$76,375.85	$74,297.05
2179-1	Otras Provisiones a Corto Plazo	$0.00	$2,078.80	$76,375.85	$74,297.05

NOTA 3.-PASIVOS DIFERIDOS.

Se informará de las cuentas de los pasivos diferidos y otros, su tipo, monto y naturaleza, así como las características significativas que les impacten o pudieran impactarles financieramente

NO APLICA.

C.Lic. Marco Antonio Alvarez Rivera
Director General

C. L.E. Jorge Gabriel Aranda Gómez
Director Administrativo

C. C.P. María Odiela Castro Cinco
Jefe de Departamento de Contabilidad

II) Notas al Estado de Actividades

NOTA 1. Ingresos de Gestión

De los rubros de impuestos, contribuciones de mejoras, derechos, productos, aprovechamientos, participaciones y aportaciones, y transferencias, subsidios, otras ayudas y asignaciones, se informarán los montos totales de cada clase (tercer nivel del Clasificador por Rubro de Ingresos), así como de cualquier característica significativa

A) Ingresos por Venta de Bienes y Servicios

Corresponden a los Ingresos propios del ICATCAM, por colegiaturas, cursos y evento de manos creativas

B) Convenios

Son los recursos federales que llegan al icatcam a través de convenio con la federación (60%)

C) Transferencias del Resto del Sector Público.

Son los recursos financieros ordinarios estatales, que anualmente autoriza el Gobierno del Estado de Campeche a través de la Secretaria de Educación del Estado. (40%).

C.Lic. Marco Antonio Cortes Rivera
Director General

C. L.E. Jorge Gabriel Aranda Gómez
Director Administrativo

C. C.P. María Odiela Castro Cinco
Jefe de Departamento de Contabilidad

Concepto	2016	2015
Ingresos de la Gestión	**3, 051,736.62**	**5,714,013.25**
Impuestos	0	0
Cuotas y Aportaciones de Seguridad Social	0	0
Contribuciones de Mejoras	0	0
Derechos	0	0
Productos de Tipo Corriente	0	0
Aprovechamientos de Tipo Corriente	0	0
A). Ingresos por Venta de Bienes y Servicios	3,051,736.62	5,714,013.25
Ingresos no Comprendidos en las Fracciones de la Ley de Ingresos Causados en Ejercicios Fiscales Anteriores Pendientes de Liquidación o Pago	0	0
Participaciones, Aportaciones, Transferencias, Asignaciones, Subsidios y Otras Ayudas	**142,315,370.24**	**126,779,398.19**
B). Participaciones y Aportaciones	84,084,221.76	0
C). Transferencias, Asignaciones, Subsidios y Otras ayudas	58,231,148.48	126,779,398.19

C.Lic. Marco Antonio Alfaro Olivera
Director General

C. L.E. Jorge Gabriel Aranda Gómez
Director Administrativo

C. C.P. María Odiela Castro Cinco
Jefe de Departamento de Contabilidad

NOTA 2.- Otros Ingresos Financieros.

Son los Intereses Financieros generados por las distintas cuentas bancarias productivas del sistema

Concepto	2016	2015
Otros Ingresos y Beneficios:	**4,555.65**	**160,745.04**
D). Ingresos Financieros	4,294.70	2,754.40
Incremento por Variación de Inventarios	0	0
Disminución del Exceso de Estimaciones por Pérdida o Deterioro u Obsolescencia	0	0
Disminución del Exceso de Provisiones	0	0
Otros Ingresos y Beneficios Varios	260.95	157,990.64

C.Lic. Marco Antonio Arjona Rivera
Director General

C. L.E. Jorge Gabriel Aranda Gómez
Director Administrativo

C. C.P. María Odiela Castro Cinco
Jefe de Departamento de Contabilidad

NOTA 1. Gastos y Otras Pérdidas:

Los gastos de funcionamiento, transferencias, asignaciones, subsidios y otras ayudas, corresponden a las erogaciones que se ejercen con el presupuesto anual del Sistema de acuerdo a las fuentes de financiamientos básicas, clasificados en capítulos, siendo los más representativos los Servicios Personales, Materiales y Suministros, Servicios Generales, Ayudas Sociales y Otros Gastos según se detalla a continuación:

Concepto	2016	2015
GASTOS Y OTRAS PÉRDIDAS		
Gastos de Funcionamiento	**124,244,882.41**	**122,898,918.64**
Servicios Personales	87,116,611.74	78,350,590.43
Materiales y Suministros	11,197,529.54	8,285,110.66
Servicios Generales	25,930,741.13	36,263,217.55
Transferencias, Asignaciones, Subsidios y Otras Ayudas	**11,100,355.00**	**0**
Transferencias Internas y Asignaciones al Sector Público	11,100,355.00	0
Transferencias al Resto del Sector Público	**0**	0
Subsidios y Subvenciones	**0**	0
Ayudas Sociales	0	0
Pensiones y Jubilaciones	0	0
Transferencias a Fideicomisos, Mandatos y Contratos Análogos	0	0
Transferencias a la Seguridad Social	0	0
Donativos	0	0
Transferencias al Exterior	0	0
Participaciones y Aportaciones	**0**	0
Participaciones	0	0

C.Lic. Marco Antonio Ayala Rivera
Director General

C. L.E. Jorge Gabriel Aranda Gómez
Director Administrativo

C. C.P. María Odiela Castro Cinco
Jefe de Departamento de Contabilidad

Concepto	2016	2015
Aportaciones	0	0
Convenios	0	0
Intereses, Comisiones y Otros Gastos de la Deuda Pública	**0**	**0**
Intereses de la Deuda Pública	0	0
Comisiones de la Deuda Pública	0	0
Gastos de la Deuda Pública	0	0
Costo por Coberturas	0	0
Apoyos Financieros	0	0
Otros Gastos y Pérdidas Extraordinarias	**6,155,082.69**	**6,258,717.56**
Estimaciones, Depreciaciones, Deterioros, Obsolescencia y Amortizaciones	6,140,703.92	6,187,439.58
Provisiones	0	0
Disminución de Inventarios	0	0
Aumento por Insuficiencia de Estimaciones por Pérdida o Deterioro y Obsolescencia	0	0
Aumento por Insuficiencia de Provisiones	0	0
Otros Gastos	14,378.77	71,277.98
Inversión Pública	**0**	0
Inversión Pública no Capitalizable	0	0
Total de Gastos y Otras Pérdidas	**125,459,650.89**	**129,157,636.20**
Resultados del Ejercicio (Ahorro/Desahorro)	**19,912,011.62**	**3,496,520.28**

C.Lic. Marco Antonio Arias Rivera
Director General

C. L.E. Jorge Gabriel Aranda Gómez
Director Administrativo

C. C.P. María Odiela Castro Cinco
Jefe de Departamento de Contabilidad

III NOTAS AL ESTADO DE VARIACIÓN EN LA HACIENDA PÚBLICA

NOTA 1.- Informo de manera agrupada, acerca de las modificaciones al patrimonio contribuido por tipo, naturaleza, monto y procedencia de los recursos que modifican al patrimonio generado.

CONCEPTO	HACIENDA PÚBLICA / PATRIMONIO CONTRIBUIDO	HACIENDA PÚBLICA / PATRIMONIO GENERADO DE EJERCICIOS ANTERIORES	HACIENDA PÚBLICA / PATRIMONIO GENERADO DEL EJERCICIO	AJUSTES POR CAMBIOS DE VALOR	TOTAL
RECTIFICACIONES DE RESULTADOS DE EJERCICIOS ANTERIORES	**0.00**	**841,814.22**	**-2,979,879.73**	**0.00**	**-2,138,065.51**
PATRIMONIO NETO INICIAL AJUSTADO DEL EJERCICIO	**15,303,070.50**	**0.00**	**0.00**	**0.00**	**15,303,070.50**
APORTACIONES	**0**	**0**	**0**	**0**	**0**
DONACIONES DE CAPITAL	15,303,070.50	0.00	0.00	0.00	**15,303,070.50**
ACTUALIZACIÓN DE LA HACIENDA PÚBLICA/PATRIMONIO	0	0	0	0	0
VARIACIONES DE LA HACIENDA PÚBLICA/PATRIMONIO NETO DEL EJERCICIO	**0**	**9,371,047.16**	**3,496,520.28**	**0.00**	**12,867,567.44**
RESULTADOS DEL EJERCICIO (AHORRO/DESAHORRO)	0	0.00	3,496,520.28	0.00	**3,496,520.28**
RESULTADOS DE EJERCICIOS ANTERIORES	0	9,371,047.16	0.00	0.00	**9,371,047.16**
REVALÚO	0	0	0	0	0
RESERVAS	0	0	0	0	0
HACIENDA PÚBLICA/PATRIMONIO NETO FINAL DEL EJERCICIO 2015	**15,303,070.50**	**10,212,861.38**	**3,496,520.28**	**0.00**	**29,012,452.16**

C.Lic. Marco Antonio Arias Rivera
Director General

C. L.E. Jorge Gabriel Aranda Gómez
Director Administrativo

C. C.P. María Odiela Castro Cinco
Jefe de Departamento de Contabilidad

NOTA 2.- Se informará de manera agrupada, acerca del monto y procedencia de los recursos que modifican al patrimonio generado.

CONCEPTO	HACIENDA PÚBLICA / PATRIMONIO CONTRIBUIDO	HACIENDA PÚBLICA / PATRIMONIO GENERADO DE EJERCICIOS ANTERIORES	HACIENDA PÚBLICA / PATRIMONIO GENERADO DEL EJERCICIO	AJUSTES POR CAMBIOS DE VALOR	TOTAL
CAMBIOS EN LA HACIENDA PÚBLICA/PATRIMONIO NETO DEL EJERCICIO 2016	**0**	**0**	**0**	**0**	**0**
APORTACIONES	0	0	0	0	**0**
DONACIONES DE CAPITAL	0	0	0	0	**0**
ACTUALIZACIÓN DE LA HACIENDA PÚBLICA/PATRIMONIO	0	0	0	0	**0**
VARIACIONES DE LA HACIENDA PÚBLICA/PATRIMONIO NETO DEL EJERCICIO 2016	**0**	**3,496,520.28**	**16,415,491.34**	**0.00**	**19,912,011.62**
RESULTADOS DEL EJERCICIO (AHORRO/DESAHORRO)	0	0.00	16,415,491.34	0.00	**16,415,491.34**
RESULTADOS DE EJERCICIOS ANTERIORES	0	3,496,520.28	0.00	0.00	**3,496,520.28**
REVALÚOS	0	0	0	0	**0**
RESERVAS	0	0	0	0	**0**
SALDO NETO EN LA HACIENDA PÚBLICA / PATRIMONIO 2016	**15,303,070.50**	**13,709,381.66**	**16,932,131.89**	**0.00**	**45,944,584.05**

C.Lic. Marco Antonio Aviles Rivera
Director General

C. L.E. Jorge Gabriel Aranda Gómez
Director Administrativo

C. C.P. María Odiela Castro Cinco
Jefe de Departamento de Contabilidad

IV) Notas al Estado de Flujos de Efectivo

Efectivo y equivalentes

NOTA 1.- El análisis de los saldos inicial y final que figuran en la última parte del Estado de Flujo de Efectivo en la cuenta de efectivo y equivalentes es como sigue:

Concepto	2016	2015
Efectivo en Bancos –Tesorería	$ 10,193,311.09	$ 2,662,671.73
Efectivo en Bancos- Dependencias	0	0
Inversiones temporales (hasta 3 meses)	0	0
Fondos con afectación específica	0	0
Depósitos de fondos de terceros y otros	0	0
Total de Efectivo y Equivalentes	10,193,311.09	$ 2,662,671.73

NOTA 2.- Detallo las adquisiciones de bienes muebles e inmuebles con su monto global y porcentaje de estas adquisiciones fueron realizadas mediante subsidios de capital del sector central. Adicionalmente revelo el importe de los pagos que durante el período se hicieron por la compra de los elementos citados.

NO APLICA.

NOTA 3.- Conciliación de los Flujos de Efectivo Netos de las Actividades de Operación y la cuenta de Ahorro/Desahorro antes de Rubros Extraordinarios. A continuación, se presenta un ejemplo de la elaboración de la conciliación.

Concepto	2016	2015
Ahorro/Desahorro antes de rubros Extraordinarios	**$ 19,912,011.62**	**$ 3,496,520.28**
Movimientos de partidas (o rubros) que no afectan al efectivo.	0	0
Depreciación	-16,128,119.79	-9,987,415.87
Amortización	0	0
Incrementos en las provisiones	0	0

C.Lic. Marco Antonio Avilés Rivera
Director General

C. L.E. Jorge Gabriel Aranda Gómez
Director Administrativo

C. C.P. María Odiela Castro Cinco
Jefe de Departamento de Contabilidad

Concepto	2016	2015
Incremento en inversiones producido por revaluación	0	0
Ganancia/pérdida en venta de propiedad, planta y equipo	0	0
Incremento en cuentas por cobrar	0	0
Partidas extraordinarias	0	0

Las cuentas que aparecen en el cuadro anterior no son exhaustivas y tienen como finalidad ejemplificar el formato que se sugiere para elaborar la nota.

V) CONCILIACIÓN ENTRE LOS INGRESOS PRESUPUESTARIOS Y CONTABLES, ASÍ COMO ENTRE LOS EGRESO--+- S PRESUPUESTARIOS Y LOS GASTOS CONTABLES

La conciliación se presentará atendiendo a lo dispuesto por el Acuerdo por el que se emite el formato de conciliación entre los ingresos presupuestarios y contables, así como entre los egresos presupuestarios y los gastos contables.

1. Ingresos Presupuestarios		**145,367,106.86**
2. Más ingresos contables no presupuestarios		4,555.65
Incremento por variación de inventarios	0	
Disminución del exceso de estimaciones por pérdida o deterioro u obsolescencia	0	
Disminución del exceso de provisiones	0	
Otros ingresos y beneficios varios	260.95	
Otros ingresos contables no presupuestarios	4,294.70	
3. Menos ingresos presupuestarios no contables		**0**
Productos de capital	0	
Aprovechamientos capital	0	
Ingresos derivados de financiamientos	0	
Otros Ingresos presupuestarios no contables	0	
4. Ingresos Contables (4 = 1 + 2 - 3)		**145,371,662.51**

C.Lic. Marco Antonio Arnés Rivera
Director General

C. L.E. Jorge Gabriel Aranda Gomez
Director Administrativo

C. C.P. María Odiela Castro Cinco
Jefe de Departamento de Contabilidad

1. Total de egresos (presupuestarios)		**146,291,096.05**
2. Menos egresos presupuestarios no contables		12,847,358.61
Mobiliario y equipo de administración	2,080,502.54	
Mobiliario y equipo educacional y recreativo	1,537,116.72	
Equipo e instrumental médico y de laboratorio	0	
Vehículos y equipo de transporte	3,635,166.40	
Equipo de defensa y seguridad	0	
Maquinaria, otros equipos y herramientas	313,441.69	
Activos biológicos	0	
Bienes inmuebles	0	
Activos intangibles	462,636.10	
Obra pública en bienes propios	3,143,329.17	
Acciones y participaciones de capital	0	
Compra de títulos y valores	0	
Inversiones en fideicomisos, mandatos y otros análogos	0	
Provisiones para contingencias y otras erogaciones especiales	0	
Amortización de la deuda pública	0	
Adeudos de ejercicios fiscales anteriores (ADEFAS)	1,675,165.99	
Otros Egresos Presupuestales No Contables	0	
3. Más gastos contables no presupuestales		-9,885,586.52
Estimaciones, depreciaciones, deterioros, obsolescencia y amortizaciones	6,140,703.92	

C.Lic. Marco Antonio Avilés Rivera
Director General

C. L.E. Jorge Gabriel Aranda Gómez
Director Administrativo

C. C.P. María Odilia Castro Cinco
Jefe de Departamento de Contabilidad

Provisiones	0	
Disminución de inventarios	0	
Aumento por insuficiencia de estimaciones por pérdida o deterioro u obsolescencia	0	
Aumento por insuficiencia de provisiones	0	
Otros Gastos	14,378.77	
Otros Gastos Contables No Presupuestales	**-16,040,669.21**	**0**
4. Total de Gasto Contable (4 = 1 - 2 + 3)		**123,558,150.92**

C.Lic. Marco Antonio Alpuche Rivera
Director General

C. L.E. Jorge Gabriel Aranda Gómez
Director Administrativo

C. C.P. María Odiela Castro Cinco
Jefe de Departamento de Contabilidad

b) NOTAS DE MEMORIA (CUENTAS DE ORDEN)

Las cuentas de orden se utilizan para registrar movimientos de valores que no afecten o modifiquen el balance del ente, sin embargo, su incorporación en libros es necesaria con fines de recordatorio contable, de control y en general sobre los aspectos administrativos, o bien para consignar sus derechos o responsabilidades contingentes que puedan o no presentarse en el futuro.

A).- Cuentas de Orden Contables y Presupuestarias:

Las cuentas que se manejan para efectos de este documento son las siguientes:

CONTABLES:	2016	2015
Valores	0	0
Emisión de obligaciones	0	0
Avales y Garantías	0	0
Juicios	12	10
Contratos para Inversión Mediante Proyectos para Prestación de Servicios (PPS) y Similares	0	0
Bienes concesionados o en comodato	0	0
Totales:	**12**	**10**

B).-Cuentas de Orden.

CUENTAS DE ORDEN PRESUPUESTARIAS	2016	2015
LEY DE INGRESOS		
LEY DE INGRESOS ESTIMADA	$116,203,285.00	$95,584,236.00
LEY DE INGRESOS POR EJECUTAR	$1,399,921.35	$10.85
MODIFICACIONES A LA LEY DE INGRESOS ESTIMADA	$30,563,743.21	$36,915,221.29
LEY DE INGRESOS DEVENGADA	$145,367,106.86	$132,499,446.44
LEY DE INGRESOS RECAUDADA	$145,367,106.86	$132,484,091.44

C.Lic. Marco Antonio Avilés Rivera
Director General

C. L.E. Jorge Gabriel Aranda Gómez
Director Administrativo

C. C.P. María Odilela Castro Cinco
Jefe de Departamento de Contabilidad

CUENTAS DE ORDEN PRESUPUESTARIAS	2016	2015
PRESUPUESTO DE EGRESOS		
PRESUPUESTO DE EGRESOS APROBADO	$116,203,285.00	$95,584,236.00
PRESUPUESTO DE EGRESOS POR EJERCER	$20,476.02	$6,262.95
PRESUPUESTO DE EGRESOS MODIFICADO	$30,563,743.21	$36,915,221.29
PRESUPUESTO DE EGRESOS COMPROMETIDO	$146,291,096.05	$132,493,194.34
PRESUPUESTO DE EGRESOS DEVENGADO	$146,291,096.05	$132,493,194.34
PRESUPUESTO DE EGRESOS EJERCIDO	$145,772,076.04	$132,500,719.84
PRESUPUESTO DE EGRESOS PAGADO	$145,771,478.89	$132,491,965.11

NOTA 1. -Los valores en custodia de instrumentos prestados a formadores de mercado e instrumentos de crédito recibidos en garantía de los formadores de mercado u otros.

NO APLICA.

NOTA 2. -Por tipo de emisión de instrumento: monto, tasa y vencimiento.

NO APLICA

NOTA 3. - Los contratos firmados de construcciones por tipo de contrato.

NO APLICA.

C.Lic. Marco Antonio Arcos Rivera
Director General

C. L.E. Jorge Gabriel Aranda Gómez
Director Administrativo

C. C.P. María Odiela Castro Cinco
Jefe de Departamento de Contabilidad

c) NOTAS DE GESTIÓN ADMINISTRATIVA

NOTA 1. Introducción

Los Estados Financieros de los entes públicos, proveen de información financiera a los principales usuarios de la misma, al Congreso y a los ciudadanos

El objetivo del presente documento es la revelación del contexto y de los aspectos económicos-financieros más relevantes que influyeron en las decisiones del período, y que deberán ser considerados en la elaboración de los estados financieros para la mayor comprensión de los mismos y sus particularidades.

De esta manera, se informa y explica la respuesta del gobierno a las condiciones relacionadas con la información financiera de cada período de gestión; además, de exponer aquellas políticas que podrían afectar la toma de decisiones en períodos posteriores.

NOTA 2.- Panorama Económico y Financiero.

Los estados financieros del **ICATCAM,** muestran los hechos con incidencia económica-financiera que ha realizado durante un periodo determinado y son necesarios para mostrar los resultados de la gestión económica-financiera, presupuestaria y fiscal, así como la situación patrimonial de los mismos, todo ello con la estructura, oportunidad y periodicidad que la ley establece.

El objetivo de los estados financieros, es mostrar la información acerca de la situación financiera, los resultados de la gestión, los flujos de efectivo acontecidos y sobre el ejercicio del Estimado de Ingresos y del programado de egresos, de forma tal que permita cumplir con los ordenamientos legales sobre el particular.

A su vez, es útil para que un amplio número de usuarios pueda disponer de la misma confiabilidad y oportunidad para tomar decisiones respecto a asignación de recursos, su administración y control. Asimismo, constituyen la base financiera para la evaluación del desempeño, la rendición de cuentas, la transparencia fiscal y la fiscalización externa de las cuentas públicas.

Este Organismo para su operatividad en sus programas recibe recursos mediante convenio entre la federación y el estado aportando en porcentaje de un 60 y 40 respectivamente.

NOTA 3.- Autorización e Historia

C.Lic. Marco Antonio Avilés Rivera
Director General

C. L.E. Jorge Gabriel Aranda Gómez
Director Administrativo

C. C.P. María Odiela Castro Cinco
Jefe de Departamento de Contabilidad

a) Fecha de creación del ente.

El Instituto de Capacitación para el Trabajo del Estado de Campeche (ICATCAM) es un organismo Descentralizado de la Administración Pública del Estado, dotado de personalidad jurídica, autonomía técnica y operativa y patrimonio propio, quedando incluido en el sector de entidades paraestatales cuya coordinación corresponde a la Secretaría de Educación según Acuerdo de Creación publicado en el Periódico Oficial del Gobierno del Estado el día 27 de agosto de 1993, con modificaciones publicadas el 24 de julio de 2002 y 16 de julio de 2009.

El ICATCAM está sectorizado a la Secretaría de Educación conforme establece el Acuerdo del Ejecutivo del Estado por el que establece la Nueva Agrupación por Sectores de las Entidades de la Administración Pública Paraestatal del Estado de Campeche publicado el 19 de enero de 1998.

El gobierno del organismo estará a cargo de la Junta de Gobierno y el Director General. La primera integrada por un Presidente que será el titular de la Secretaría de Educación, un Vicepresidente que será designado por el Gobernador, dos representantes de la Secretaría de Educación Pública, un representante del sector social y dos representantes del sector productivo de bienes y servicios.

b) Principales cambios en su estructura

No aplica

NOTA 4.- Organización y Objeto Social

a) Objeto social

El ICATCAM tendrá como objeto, impartir e impulsar la capacitación formal para y en el trabajo, proporcionando la mejor calidad y vinculación de dicha capacitación con el sector productivo a efecto de garantizar las necesidades del desarrollo estatal, regional y nacional.

b) Principal actividad

- Impartir capacitación en las áreas industriales y de servicios a través de sus palnteles y unidades móviles;
- Acreditar y certificar el conocimiento adquirido;

c) Ejercicio fiscal

El ejercicio fiscal del ICATCAM es por el periodo correspondiente del **01 de enero** al **31 de diciembre de 2016**

C.Lic. Marco Antonio Ayllés Rivera
Director General

C. L.E. Jorge Gabriel Aranda Gómez
Director Administrativo

C. C.P. María Odiela Castro Cinco
Jefe de Departamento de Contabilidad

d) **Régimen jurídico**

Organismo público descentralizado, con personalidad jurídica y patrimonio propio, regido por las siguientes Leyes:

Leyes Federales:

- Constitución Política de loa Estados Unidos Mexicanos;
- Ley de Impuesto sobre la Renta;
- Código Fiscal de la Federación;
- Ley Federal de Trabajo;
- Ley General de Contabilidad Gubernamental.
- Ley de Disciplina Financiera.

Leyes Estatales:

- Ley de Control Presupuestal y Responsabilidad Hacendaria del Estado de Campeche;
- Acuerdo de Creación del Instituto de Capacitación para el Trabajo del Estado de Campeche
- Transparencia y Acceso a la Información Pública del Estado de Campeche;
- Ley Reglamentaria del Capítulo XVII de la Constitución Política del Estado de Campeche;
- Constitución Política del Estado de Campeche,
- Ley de Adquisiciones, Arrendamientos y Prestación de Servicios Relacionados con Bienes Muebles del Estado de Campeche.
- Ley de Archivos del Estado de Campeche;
- Ley Paraestatal del Estado de Campeche

e) Consideraciones fiscales del ente: revelar el tipo de contribuciones que esté obligado a pagar o retener.

1) Mensual de retención de I.S.R. de sueldos y salarios;
2) Mensual de Retención de I.S.R. por Servicios Profesionales;
3) Mensual de retención de I.S.R. a asimilados a salarios;

f) **Estructura organizacional básica**

Junta de Gobierno.
Director General.
Directores de Áreas
Directores de Planteles.

C.Lic. Marco Antonio Ayllés Rivera
Director General

C. L.E. Jorge Gabriel Aranda Gómez
Director Administrativo

C. C.P. María Odiela Castro Cinco
Jefe de Departamento de Contabilidad

Anexo Organigrama:

C.Lic. Marco Antonio Avilés Olvera
Director General

C. L.E. Jorge Gabriel Aranda Gómez
Director Administrativo

C. C.P. María Odiela Castro Cinco
Jefe de Departamento de Contabilidad

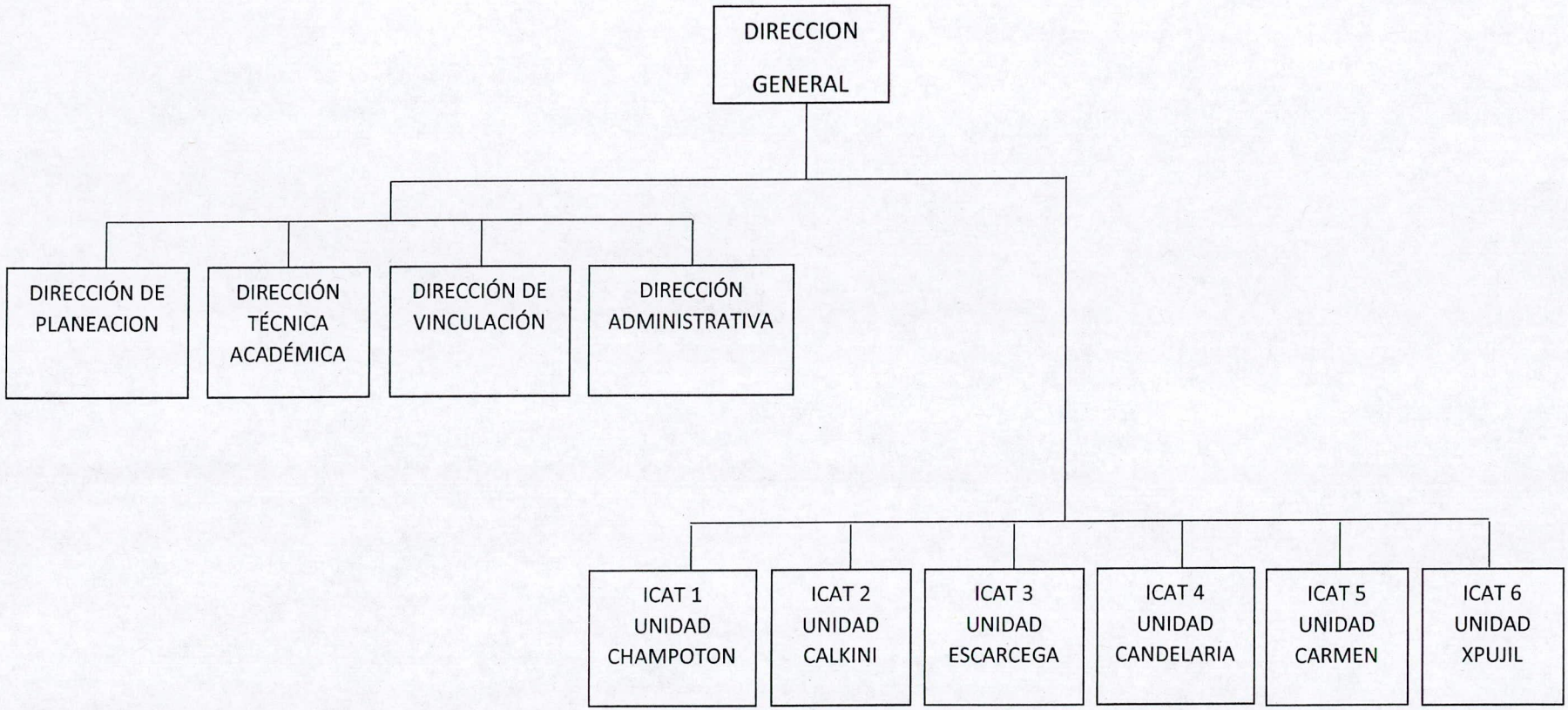

C. Lic. Marco Antonio Nunes Rivera
Director General

C.L.E. Jorge Gabriel Aranda Gómez
Director Administrativo

C.C.P. María Odiela Castro Cinco
Jefe de Departamento de Contabilidad

g) Fideicomisos, mandatos y análogos de los cuales es fideicomitente o fiduciario

El ICATCAM no tiene Fideicomisos.

NOTA 5.- Bases de Preparación de los Estados Financieros

a) Si se ha observado la normatividad emitida por el CONAC y las disposiciones legales aplicables.

Con fecha 31 de diciembre de 2008 fue publicada en el Diario Oficial de la Federación una nueva Ley General de Contabilidad Gubernamental, de observancia obligatoria en los niveles de los gobiernos federal, estatal y municipal y en todas sus instancias y organismos. Para la emisión de las normas contables y de los lineamientos de generación de información financiera y presupuestaria de los entes públicos, dicha Ley creo el Consejo Nacional de Armonización Contable (CONAC), estableciendo diversos plazos para que se cumpla sus cometidos, con fecha limite al 31 de diciembre de 2012 para presentar los estados financieros sobre el ejercicio de los ingresos y gastos sobre las finanzas públicas bajo las disposiciones de esta Ley.

Se adoptó la implementación de esta Ley y las normas y lineamientos que de ella emanan emitidos por la CONAC el 2 de marzo de 2011, acordando dicha implementación de estas nuevas normas y criterios, debiendo emitir los estados financieros al 31 de diciembre de 2012 con la Adopción Inicial de esta nueva Ley y los correspondientes al ejercicio 2013 en su fase final. Se implementó el cálculo de la depreciación en los bienes inmuebles y muebles

Los Estados Financieros y sus notas fueron elaborados de acuerdo con la Ley General de Contabilidad Gubernamental y lo ya establecido al respecto por el Consejo Nacional de Armonización Contable (CONAC), así como para poder cumplir con los propósitos anteriores, el sistema contable utilizado por el **ICATCAM** fue el **Sistema Automatizado de Administración y Contabilidad Gubernamental (SAACG.NET)** desarrollado por el Instituto para el Desarrollo Técnico de las Haciendas Públicas (INDETEC), con la finalidad de dar cumplimiento la presente norma se definen conceptualmente y se identifican los elementos básicos que conforman los estados financieros, con el propósito de lograr uniformidad de criterios entre los preparadores, reguladores, dictaminadores y usuarios de dicha información, así como para lograr su adecuada armonización.

b) La normatividad aplicada para el reconocimiento, valuación y revelación de los diferentes rubros de la información financiera, así como las bases de medición utilizadas para la elaboración de los estados financieros; por ejemplo: costo histórico, valor de realización, valor razonable, valor de recuperación o cualquier otro método empleado y los criterios de aplicación de los mismos.

Todos los eventos que afectan económicamente a la Institución están cuantificados en términos monetarios y se registran al costo histórico. El costo histórico de las operaciones corresponde al monto erogado para su adquisición conforme a la documentación contable original justificable y comprobatoria.

C.Lic. Marco Antonio Avilés Rivera
Director General

C. L.E. Jorge Gabriel Aranda Gómez
Director Administrativo

C. C.P. María Odiela Castro Cinco
Jefe de Departamento de Contabilidad

c) Postulados básicos.

Son los elementos fundamentales que configuran el Sistema de Contabilidad Gubernamental (SCG), teniendo incidencia en la identificación, el análisis, la interpretación, la captación, el procesamiento y el reconocimiento de las transformaciones, transacciones y otros eventos que afectan el ente público.

1) SUSTANCIA ECONOMICA Es el reconocimiento contable de las transacciones, transformaciones internas y otros eventos, que afectan económicamente al ente público y delimitan la operación del Sistema de Contabilidad Gubernamental (SCG).

2) ENTES PUBLICOS Los poderes Ejecutivo, Legislativo y Judicial de la Federación y de las entidades federativas; los entes autónomos de la Federación y de las entidades federativas; los ayuntamientos de los municipios; los órganos político-administrativos de las demarcaciones territoriales del Distrito Federal; y las entidades de la administración pública paraestatal, ya sean federales, estatales o municipales.

3) EXISTENCIA PERMANENTE La actividad del ente público se establece por tiempo indefinido, salvo disposición legal en la que se especifique lo contrario.

4) REVELACION SUFICIENTE Los estados y la información financiera deben mostrar amplia y claramente la situación financiera y los resultados del ente público.

5) IMPORTANCIA RELATIVA La información debe mostrar los aspectos importantes de la entidad que fueron reconocidos contablemente

6) REGISTRO E INTEGRACION PRESUPUESTARIA La información presupuestaria de los entes públicos se integra en la contabilidad en los mismos términos que se presentan en la ley de Ingresos y en el Decreto del Presupuesto Egresos, de acuerdo a la naturaleza económica que le corresponda. El registro presupuestario del ingreso y del egreso en los entes públicos se debe reflejar en la contabilidad, considerando sus efectos patrimoniales y su vinculación con las etapas presupuestarias correspondientes.

7) CONSOLIDACION DE LA INFORMACION FINANCIERA Los estados financieros de los entes públicos deberán presentar de manera consolidada la situación financiera, los resultados de operación, el flujo de efectivo o los cambios en la situación financiera y las variaciones a la Hacienda Pública, como si se tratara de un solo ente público.

C.Lic. Marco Antonio Avilés Rivera
Director General

C. L.E. Jorge Gabriel Aranda Gómez
Director Administrativo

C. C.P. María Odiela Castro Cinco
Jefe de Departamento de Contabilidad

8) DEVENGO CONTABLE Los registros contables de los entes públicos se llevarán con base acumulativa. El ingreso devengado, es el momento contable que se realiza cuando existe jurídicamente el derecho de cobro de impuestos, derechos, productos, aprovechamientos y otros ingresos por parte de los entes públicos. El gasto devengado, es el momento contable que refleja el reconocimiento de una obligación de pago a favor de terceros por la recepción de conformidad de bienes, servicios y obra pública contratados; así como de las obligaciones que derivan de tratados, leyes, decretos, resoluciones y sentencias definitivas.

9) VALUACION Todos los eventos que afecten económicamente al ente público deben ser cuantificados en términos monetarios y se registrarán al costo histórico o al valor económico más objetivo registrándose en moneda nacional.

10) DUALIDAD ECONOMICA El ente público debe reconocer en la contabilidad, la representación de las transacciones y algún otro evento que afecte su situación financiera, su composición por los recursos asignados para el logro de sus fines y por sus fuentes, conforme a los derechos y obligaciones.

Explicación del Postulado Básico

a) Los activos representan recursos que fueron asignados y capitalizados por el ente público, en tanto que los pasivos y el patrimonio representan los financiamientos y los activos netos, respectivamente;

b) Las fuentes de los recursos están reconocidas dentro de los conceptos de la Ley de Ingresos.

11) CONSISTENCIA Ante la existencia de operaciones similares en un ente público, debe corresponder un mismo tratamiento contable, el cual debe permanecer a través del tiempo, en tanto no cambie la esencia económica de las operaciones.

c) Normatividad supletoria. En caso de emplear varios grupos de normatividades (normatividades supletorias), deberá realizar la justificación razonable correspondiente.
No se aplica normatividad contable supletoria.

El Sistema se encuentra en su fase de consolidación de la armonización de sus sistemas contable y presupuestal, alineados a las disposiciones normativas que emite el CONAC en la cual:

1. Se elaboró el plan de cuentas contables homologado conforme a las disposiciones del CONAC, el cual fue autorizado por la Secretaría de Planeación y Finanzas del Estado.

C.Lic. Marco Antonio Aviles Rivera
Director General

C. L.E. Jorge Gabriel Aranda Gómez
Director Administrativo

C. C.P. María Odilia Castro Cinco
Jefe de Departamento de Contabilidad

2. Se realizó una matriz de cruce de información por Dependencias (Unidades Responsables), Fuentes de Financiamientos (Fondos), Programas, Proyectos, Cuentas y Subcuentas.

3. Se contabilizan las operaciones presupuestales y contables a través de la contabilidad de fondos, registrando los momentos presupuestales y contables de los ingresos y gastos de acuerdo al clasificador del registro de ingresos y al clasificador del objeto y tipo del gasto, así como el registro contable del patrimonio.

4. Se generan en tiempo real los estados financieros básicos, obteniendo la información de la contabilidad general financiera y presupuestal del Instituto por fuentes de financiamientos (fondos), programas y proyectos.

e) Para las entidades que por primera vez estén implementando la base devengado de acuerdo a la Ley de Contabilidad, deberán:
- Revelar las nuevas políticas de reconocimiento;

De acuerdo a lo establecido por el CONAC.

INGRESOS

Devengado.- Cuando exista jurídicamente el derecho al cobro.

Recaudado.- Cuando existe el cobro en efectivo o cualquier otro medio de pago

EGRESOS

Comprometido.- Cuando se existe la aprobación por una autoridad competente de un acto administrativo, u otro instrumento jurídico que formaliza una relación jurídica con terceros para la adquisición de bienes y servicios.

Devengado.- Cuando se reconoce de una obligación de pago a favor de terceros por la recepción de conformidad de bienes, servicios contratados.

Ejercido.- Cuando se emite una cuanta por liquidar aprobada por la autoridad competente

Pagado.- Cuando se realiza la cancelación total o parcial de las obligaciones de pago.

C.Lic. Marco Antonio Avilés Rivera
Director General

C. L.E. Jorge Gabriel Aranda Gómez
Director Administrativo

C. C.P. María Odiela Castro Cinco
Jefe de Departamento de Contabilidad

- Su plan de implementación;

2016: Al inicio del ejercicio se realizó la captura en el sistema con la estructura de la cuentas definida de acuerdo al Plan de Cuentas emitido por la CONAC, se configuró y cargó toda la información en el sistema SAACG.NET. Versión 1.6.0.0., actualmente se tiene la versión 1.6.1.3

- Revelar los cambios en las políticas, la clasificación y medición de las mismas, así como su impacto en la información financiera.

En el marco de la Ley General de Contabilidad Gubernamental, se realizó la configuración y parametrización en su sistema contable y presupuestal, conforme a las características de estructura, diseño y operación que indica esta Ley. Las adecuaciones consistieron en la adopción de los siguientes instrumentos técnicos: Plan de cuentas, Clasificador por Objeto del Gasto, Clasificador por Rubro de Ingresos y Lista de Cuentas.

- Presentar los últimos estados financieros con la normatividad anteriormente utilizada con las nuevas políticas para fines de comparación en la transición a la base devengado.

ESTADOS E INFORMACIÓN CONTABLE

Conforme con lo establecido en la Ley General de Contabilidad Gubernamental y las resoluciones del CONAC, se presentan los siguientes estados e información contable:

a) Estado de situación financiera;
b) Estado de actividades;
c) Estado de variaciones en la Hacienda Pública/Patrimonio;
d) Estado de flujos de efectivo;
e) Estado analítico del activo;
g) Informe sobre pasivos contingentes;
h) Notas a los estados financieros;

NOTA 6.- Políticas de Contabilidad Significativas

Las prácticas contables adoptadas por el ICATCAM, se basan en el modelo de contabilidad Armonizado con las disposiciones de la Ley General de Contabilidad Gubernamental y acuerdos del CONAC). A continuación, se mencionan las prácticas contables más relevantes utilizadas en la preparación de los estados financieros adjuntos:

C.Lic. Marco Antonio Aguilar Rivera
Director General

C. L.E. Jorge Gabriel Aranda Gómez
Director Administrativo

C. C.P. María Odiela Castro Cinco
Jefe de Departamento de Contabilidad

a) Actualización: se informará del método utilizado para la actualización del valor de los activos, pasivos y Hacienda Pública y/o patrimonio y las razones de dicha elección. Así como informar de la desconexión o reconexión inflacionaria.

b) Informar sobre la realización de operaciones en el extranjero y de sus efectos en la información financiera gubernamental.
No se han realizado operaciones en Moneda Extranjera.

c) Método de valuación de la inversión en acciones en el Sector Paraestatal.
No se tienen acciones de algún otro ente.

d) Sistema y método de valuación de inventarios.
No existen productos en inventarios, ya que la adquisición de los bienes es para consumo inmediato llevando directamente al gasto.

e) Beneficios a empleados: revelar el cálculo de la reserva actuarial, valor presente de los ingresos esperados comparado con el valor presente de la estimación de gastos tanto de los beneficiarios actuales como futuros.

f) Provisiones: objetivo de su creación, monto y plazo.
Se hace mención en los pasivos contingentes.

g) Reservas: objetivo de su creación, monto y plazo.
No se realizaron reservas en éste período.

h) Cambios en políticas contables y corrección de errores junto con la revelación de los efectos que se tendrá en la información financiera del ente público, ya sea retrospectivos o prospectivos.

Nombre de la Cuenta		2015	Movimientos del Periodo		Al 31de diciembre de 2016
			Cargos	Abonos	
3251	CAMBIOS EN POLÍTICAS CONTABLES	$841,814.22	$2,411,191.31	-$568,688.42	-$2,138,065.51
3251-01	Cambios en Políticas Contables	$841,814.22	$2,411,191.31	-$568,688.42	-$2,138,065.51
3251-01-0001	Reclasificación y Ajustes de cuentas	$841,814.22	$2,411,191.31	-$568,688.42	-$2,138,065.51

C.Lic. Marco Antonio Avila Rivera
Director General

C. L.E. Jorge Gabriel Aranda Gómez
Director Administrativo

C. C.P. María Odiela Castro Cinco
Jefe de Departamento de Contabilidad

i) Reclasificaciones: durante el periodo del 01 de enero al 31 de diciembre de 2016, se hicieron reclasificaciones de: servicios personales por pertenecer a otras retenciones.

j) Depuración y cancelación de saldos.
No se realizaron depuración y cancelación de saldos en éste período.

NOTA 7.-Posición en Moneda Extranjera y Protección por Riesgo Cambiario

Se informará sobre:

a) Activos en moneda extranjera
No se tienen Activos en moneda extranjera
b) Pasivos en moneda extranjera
No se tienen Pasivos en moneda extranjera

c) Posición en moneda extranjera
No se tienen operaciones en moneda extrajera
d) Tipo de cambio
No se tienen operaciones en moneda extranjera
e) Equivalente en moneda nacional
No se tienen operaciones en moneda extranjera

Lo anterior por cada tipo de moneda extranjera que se encuentre en los rubros de activo y pasivo.

Adicionalmente se informará sobre los métodos de protección de riesgo por variaciones en el tipo de cambio
No Aplica.

NOTA 8.- Reporte Analítico del Activo

Debe mostrar la siguiente información:

a) Vida útil o porcentajes de depreciación, deterioro o amortización utilizados en los diferentes tipos de activos.
Se inicia el reconocimiento de la misma en este ejercicio 2016

b) Cambios en el porcentaje de depreciación o valor residual de los activos.
Tratado en el punto anterior.

C.Lic. Marco Antonio Avilés Rivera
Director General

C. L.E. Jorge Gabriel Aranda Gómez
Director Administrativo

C. C.P. María Odiela Castro Cinco
Jefe de Departamento de Contabilidad

c) Importe de los gastos capitalizados en el ejercicio, tanto financieros como de investigación y desarrollo.
No se tienen este tipo de gastos

d) Riegos por tipo de cambio o tipo de interés de las inversiones financieras.
No se tienen inversiones financieras en moneda extranjera

e) Valor activado en el ejercicio de los bienes construidos por la entidad.
No se han construido bienes en éste período.

f) Otras circunstancias de carácter significativo que afecten el activo, tales como bienes en garantía, señalados en embargos, litigios, títulos de inversiones entregados en garantías, baja significativa del valor de inversiones financieras, etc.
No se tienen situaciones importantes que afecten los activos del Ente.

g) Desmantelamiento de Activos, procedimientos, implicaciones, efectos contables.
No se tienen desmantelamientos de Activos.

h) Administración de activos; planeación con el objetivo de que el ente los utilice de manera más efectiva.
Se utilizan los activos con la operación y mantenimiento óptimo.

Adicionalmente, se deben incluir las explicaciones de las principales variaciones en el activo, en cuadros comparativos como sigue:

a) Inversiones en valores.
NO APLICA

b) Patrimonio de organismos descentralizados.
No se tiene Patrimonio en Organismos descentralizados de Control Presupuestario Indirecto

c) Inversiones en empresas de participación mayoritaria.
No se tiene inversión en este tipo de empresas.

d) Inversiones en empresas de participación minoritaria.
No se tiene inversión en este tipo de empresas.

e) Patrimonio de organismos descentralizados de control presupuestario directo, según corresponda.

C.Lic. Marco Antonio Avilés Rivera
Director General

C. L.E. Jorge Gabriel Aranda Gómez
Director Administrativo

C. C.P. María Odiela Castro Cinco
Jefe de Departamento de Contabilidad

NOTA 9. Fideicomisos, Mandatos y Análogos

Se deberá informar:

a) Por ramo o unidad administrativa que los reporta.
No cuenta con fideicomisos.

b) Enlistar los de mayor monto de disponibilidad, relacionando aquéllos que conforman el 80% de las disponibilidades.
No cuenta con fideicomisos.

NOTA 10. Reporte de la Recaudación

a) Análisis del comportamiento de la recaudación correspondiente al ente público o cualquier tipo de ingreso, de forma separada los ingresos locales de los federales.

Se presenta por separado en las notas de desglose

c) Proyección de la recaudación e ingresos en el mediano plazo.

Se realiza cada año.

NOTA 11. Información sobre la Deuda y el Reporte Analítico de la Deuda

Informo lo siguiente:

a) Utilizar al menos los siguientes indicadores: deuda respecto al PIB y deuda respecto a la recaudación tomando, como mínimo, un período igual o menor a 5 años.
Se presenta en el Estado analítico de Deuda Publica y Otros Pasivos.

b) Información de manera agrupada por tipo de valor gubernamental o instrumento financiero en la que se considere intereses, comisiones, tasa, perfil de vencimiento y otros gastos de la deuda.

No se tiene Deuda.

NOTA 12. Calificaciones otorgadas

Informar, tanto del ente público como cualquier transacción realizada, que haya sido sujeta a una calificación crediticia

No aplica.

C.Lic. Marco Antonio Ortes Rivera
Director General

C. L.E. Jorge Gabriel Aranda Gómez
Director Administrativo

C. C.P. María Odiela Castro Cinco
Jefe de Departamento de Contabilidad

NOTA 13. Proceso de Mejora

Se informará de:

a) Principales Políticas de control interno

Apego al presupuesto con racionalidad y transparencia.

b) Medidas de desempeño financiero, metas y alcance.
Racionar el uso de los recursos, sobre todo en el primer semestre del año para alcanzar el cumplimiento de las funciones para el ejercicio completo.

NOTA 14. Información por Segmentos

Toda la información del Ente, está procesada y se encuentra disponible por Unidad Responsable de realizar las funciones propias.

Cuando se considere necesario se podrá revelar la información financiera de manera segmentada debido a la diversidad de las actividades y operaciones que se realizan los entes públicos, ya que la misma proporciona información acerca de las diferentes actividades operativas en las cuales participa, de los productos o servicios que maneja, de las diferentes áreas geográficas, de los grupos homogéneos con el objetivo de entender el desempeño del ente, evaluar mejor los riesgos y beneficios del mismo; y entenderlo como un todo y sus partes integrantes.

Consecuentemente, esta información contribuye al análisis más preciso de la situación financiera, grados y fuentes de riesgo.

NOTA 15. Eventos Posteriores al Cierre

Al 31 de enero de 2017, fecha en que se emiten los estados financieros del periodo de: **1 de enero al 31 de diciembre del ejercicio 2016 y 2015**, se declara que no existen hechos ocurridos en periodos posteriores al que se informa, que proporcionen evidencia sobre eventos que le afecten económicamente y que no se conocían a la fecha de cierre.

NOTA 16. Partes Relacionadas

Se declara que no existen partes relacionadas que pudieran ejercer influencia significativa sobre la toma de decisiones financieras y operativas del ICATCAM.

NOTA 17: "Bajo protesta de decir verdad declaramos que los Estados Financieros y sus notas, son razonablemente correctos y son responsabilidad del emisor".

AUTORIZÓ	REVISÓ	ELABORÓ
C.Lic. Marco Antonio Avilés Rivera Director General	C. L.E. Jorge Gabriel Aranda Gómez Director Administrativo	C. C.P. María Odiela Castro Cinco Jefe de Departamento de Contabilidad

CUENTA PÚBLICA 2016
Conciliación entre los Ingresos Presupuestarios y Contables
Del 1o. de enero al 31 de diciembre de 2016
(Pesos)

ENTE PÚBLICO: INSTITUTO DE CAPACITACIÓN PARA EL TRABAJO DEL ESTADO DE CAMPECHE

1. Ingresos Presupuestarios		**145,367,106.86**
2. Más ingresos contables no presupuestarios		**4,555.65**
Incremento por variación de inventarios	0.00	
Disminución del exceso de estimaciones por pérdida o deterioro u obsolescencia	0.00	
Disminución del exceso de provisiones	0.00	
Otros ingresos y beneficios varios	260.95	
Otros ingresos contables no presupuestarios	4,294.70	
3. Menos ingresos presupuestarios no contables		**0.00**
Productos de capital	0.00	
Aprovechamientos capital	0.00	
Ingresos derivados de financiamientos	0.00	
Otros Ingresos presupuestarios no contables	0.00	
4. Ingresos Contables (4=1+2-3)		**145,371,663**

AUTORIZÓ	REVISÓ	ELABORÓ
LIC. MARCO ANTONIO VILLÉS RIVERA	L.E. JORGE GABRIEL ARANDA GÓMEZ	C.P. MARÍA ODIELA CASTRO CINCO
DIRECTOR GENERAL	DIRECTOR ADMINISTRATIVO	CONTADOR GENERAL

02/03/2017 09:36:16 a.m.

CUENTA PÚBLICA 2016
Conciliación entre los Egresos Presupuestarios y los Gastos Contables
Del 1o. de enero al 31 de diciembre de 2016
(Pesos)

ENTE PÚBLICO: INSTITUTO DE CAPACITACIÓN PARA EL TRABAJO DEL ESTADO DE CAMPECHE

1. Total de egresos (presupuestarios)		**146,291,096.05**
2. Menos egresos presupuestarios no contables		**12,847,358.61**
Mobiliario y equipo de administración	2,080,502.54	
Mobiliario y equipo educacional y recreativo	1,537,116.72	
Equipo e instrumental médico y de laboratorio	0.00	
Vehículos y equipo de transporte	3,635,166.40	
Equipo de defensa y seguridad	0.00	
Maquinaria, otros equipos y herramientas	313,441.69	
Activos biológicos	0.00	
Bienes inmuebles	0.00	
Activos intangibles	462,636.10	
Obra pública en bienes propios	3,143,329.17	
Acciones y participaciones de capital	0.00	
Compra de títulos y valores	0.00	
Inversiones en fideicomisos, mandatos y otros análogos	0.00	
Provisiones para contingencias y otras erogaciones especiales	0.00	
Amortización de la deuda publica	0.00	
Adeudos de ejercicios fiscales anteriores (ADEFAS)	1,675,165.99	
Otros Egresos Presupuestales No Contables	0.00	
3. Más gastos contables no presupuestales		**(7,984,086.55)**
Estimaciones, depreciaciones, deterioros, obsolescencia y amortizaciones	6,140,703.92	
Provisiones	0.00	
Disminución de inventarios	0.00	
Aumento por insuficiencia de estimaciones por pérdida o deterioro u obsolescencia	0.00	
Aumento por insuficiencia de provisiones	0.00	
Otros Gastos	1,915,878.74	
Otros Gastos Contables No Presupuestales	(16,040,669.21)	
4. Total de Gasto Contable (4 = 1 - 2 +3)		**125,459,650.89**

AUTORIZÓ

LIC. MARCO ANTONIO AVILES RIVERA
DIRECTOR GENERAL

REVISÓ

L.E. JORGE GABRIEL ARANDA GÓMEZ
DIRECTOR ADMINISTRATIVO

ELABORÓ

C.P. MARÍA ODIELA CASTRO CINCO
CONTADOR GENERAL

02/03/2017 09:36:56 a.m.

INSTITUTO DE CAPACITACIÓN PARA EL TRABAJO DEL ESTADO DE CAMPECHE

ICATCAM
GOBIERNO DEL ESTADO
CAMPECHE 2015-2021



Información Presupuestaria

Cuenta Pública
Entidad Federativa: CAMPECHE

2016

CUENTA PÚBLICA 2016
Estado Analítico de Ingresos
Del 1o. de enero al 31 de diciembre de 2016
(Pesos)

ENTE PÚBLICO: INSTITUTO DE CAPACITACIÓN PARA EL TRABAJO DEL ESTADO DE CAMPECHE

Rubro de Ingresos	Ingreso					Diferencia
	Estimado	Ampliaciones y Reducciones	Modificado	Devengado	Recaudado	
	(1)	(2)	(3= 1 + 2)	(4)	(5)	(6= 5 - 1)
Impuestos	0.00	0.00	0.00	0.00	0.00	0.00
Cuotas y Aportaciones de Seguridad Social	0.00	0.00	0.00	0.00	0.00	0.00
Contribuciones de Mejoras	0.00	0.00	0.00	0.00	0.00	0.00
Derechos	0.00	0.00	0.00	0.00	0.00	0.00
Productos	0.00	0.00	0.00	0.00	0.00	0.00
Corriente	0.00	0.00	0.00	0.00	0.00	0.00
Capital	0.00	0.00	0.00	0.00	0.00	0.00
Aprovechamientos	0.00	0.00	0.00	0.00	0.00	0.00
Corriente	0.00	0.00	0.00	0.00	0.00	0.00
Capital	0.00	0.00	0.00	0.00	0.00	0.00
Ingresos por Ventas de Bienes y Servicios	1,500,000.00	2,951,657.01	4,451,657.01	3,051,736.62	3,051,736.62	1,551,736.62
Participaciones y Aportaciones	68,821,971.00	15,262,251.72	84,084,222.72	84,084,221.76	84,084,221.76	15,262,250.76
Transferencias, Asignaciones, Subsidios y Otras Ayudas	45,881,314.00	12,349,834.48	58,231,148.48	58,231,148.48	58,231,148.48	12,349,834.48
Ingresos Derivados de Financiamientos	0.00	0.00	0.00	0.00	0.00	0.00
Total:	116,203,285.00	30,563,743.21	146,767,028.21	145,367,106.86	145,367,106.86	
				Ingresos excedentes		29,163,821.86

Estado Analítico de Ingresos Por Fuente de Financiamiento	Ingreso					Diferencia
	Estimado	Ampliaciones y Reducciones	Modificado	Devengado	Recaudado	
	(1)	(2)	(3= 1 + 2)	(4)	(5)	(6= 5 - 1)
Ingresos del Gobierno	**68,821,971.00**	**15,262,251.72**	**84,084,222.72**	**84,084,221.76**	**84,084,221.76**	**15,262,250.76**
Impuestos	0.00	0.00	0.00	0.00	0.00	0.00
Contribuciones de Mejoras	0.00	0.00	0.00	0.00	0.00	0.00
Derechos	0.00	0.00	0.00	0.00	0.00	0.00
Productos	0.00	0.00	0.00	0.00	0.00	0.00
Corriente	0.00	0.00	0.00	0.00	0.00	0.00
Capital	0.00	0.00	0.00	0.00	0.00	0.00
Aprovechamientos	0.00	0.00	0.00	0.00	0.00	0.00
Corriente	0.00	0.00	0.00	0.00	0.00	0.00
Capital	0.00	0.00	0.00	0.00	0.00	0.00
Participaciones y Aportaciones	68,821,971.00	15,262,251.72	84,084,222.72	84,084,221.76	84,084,221.76	15,262,250.76
Transferencias, Asignaciones, Subsidios y Otras Ayudas	0.00	0.00	0.00	0.00	0.00	0.00
Ingresos de Organismos y Empresas	47,381,314.00	15,301,491.49	62,682,805.49	61,282,885.10	61,282,885.10	13,901,571.10
Cuotas y Aportaciones de Seguridad Social	0.00	0.00	0.00	0.00	0.00	0.00
Ingresos por Ventas de Bienes y Servicios	1,500,000.00	2,951,657.01	4,451,657.01	3,051,736.62	3,051,736.62	1,551,736.62
Transferencias, Asignaciones, Subsidios y Otras Ayudas	45,881,314.00	12,349,834.48	58,231,148.48	58,231,148.48	58,231,148.48	12,349,834.48
Ingresos derivados de financiamiento	0.00	0.00	0.00	0.00	0.00	0.00
Ingresos Derivados de Financiamientos	0.00	0.00	0.00	0.00	0.00	0.00
Total	116,203,285.00	30,563,743.21	146,767,028.21	145,367,106.86	145,367,106.86	
				Ingresos excedentes		29,163,821.86

AUTORIZÓ

LIC. MARCO ANTONIO ALLES RIVERA
DIRECTOR GENERAL

REVISÓ

L.E. JORGE GABRIEL ARANDA GÓMEZ
DIRECTOR ADMINISTRATIVO

ELABORÓ

C.P. MARIA ODILA CASTRO CINCO
CONTADOR GENERAL

02/03/2017 9:40:52

CUENTA PÚBLICA 2016
Estado Analítico del Ejercicio del Presupuesto de Egresos
Clasificación por Objeto del Gasto (Capitulo y Concepto)
Del 1o. de enero al 31 de diciembre de 2016
(Pesos)

ENTE PÚBLICO: INSTITUTO DE CAPACITACIÓN PARA EL TRABAJO DEL ESTADO DE CAMPECHE

Concepto	Egresos					Subejercicio
	Aprobado	Ampliaciones/ (Reducciones)	Modificado	Devengado	Pagado	
	1	2	3 = (1+2)	4	5	6 = (3-4)
Servicios Personales	**106,959,536.68**	**(21,288,918.29)**	**85,670,618.39**	**85,215,017.24**	**85,214,420.09**	**455,601.15**
Remuneraciones al Personal de Carácter Permanente	50,681,756.90	(3,852,973.86)	46,828,783.04	46,381,783.04	46,381,783.04	447,000.00
Remuneraciones al Personal de Carácter Transitorio	0.00	0.00	0.00	0.00	0.00	0.00
Remuneraciones Adicionales y Especiales	32,391,340.26	(11,134,729.91)	21,256,610.35	21,248,009.40	21,247,412.25	8,600.95
Seguridad Social	23,284,171.63	(9,412,333.31)	13,871,838.32	13,871,838.12	13,871,838.12	0.20
Otras Prestaciones Sociales y Económicas	572,267.89	2,989,128.93	3,561,396.82	3,561,396.82	3,561,396.82	0.00
Previsiones	0.00	0.00	0.00	0.00	0.00	0.00
Pago de Estímulos a Servidores Públicos	30,000.00	121,989.86	151,989.86	151,989.86	151,989.86	0.00
Materiales y Suministros	**1,643,809.68**	**9,554,578.40**	**11,198,388.08**	**11,197,624.08**	**10,692,624.08**	**764.00**
Materiales de Administración, Emisión de Documentos y Artículos Oficiales	873,856.37	4,274,397.52	5,148,253.89	5,148,253.00	5,148,253.00	0.89
Alimentos y Utensilios	170,129.63	676,040.36	846,169.99	845,407.54	845,407.54	762.45
Materias Primas y Materiales de Producción y Comercialización	0.00	0.00	0.00	0.00	0.00	0.00
Materiales y Artículos de Construcción y de Reparación	209,021.20	245,621.37	454,642.57	454,642.57	454,642.57	0.00
Productos Químicos, Farmacéuticos y de Laboratorio	5,690.72	3,514.01	9,204.73	9,204.73	9,204.73	0.00
Combustibles, Lubricantes y Aditivos	299,232.48	3,381,640.03	3,680,872.51	3,680,872.51	3,175,872.51	0.00
Vestuario, Blancos, Prendas de Protección y Artículos Deportivos	14,322.57	531,618.50	545,941.07	545,941.07	545,941.07	0.00
Materiales y Suministros Para Seguridad	0.00	0.00	0.00	0.00	0.00	0.00
Herramientas, Refacciones y Accesorios Menores	71,556.71	441,746.61	513,303.32	513,302.66	513,302.66	0.66
Servicios Generales	**6,849,938.64**	**19,088,207.89**	**25,938,146.53**	**25,930,741.12**	**25,916,721.11**	**7,405.41**
Servicios Básicos	563,331.87	1,943,610.65	2,506,942.52	2,506,942.50	2,506,942.50	0.02
Servicios de Arrendamiento	637,648.02	1,356,225.37	1,993,873.39	1,993,873.39	1,993,873.39	0.00
Servicios Profesionales, Científicos, Técnicos y Otros Servicios	2,306,352.36	6,994,904.43	9,301,256.79	9,297,058.61	9,297,058.61	4,198.18
Servicios Financieros, Bancarios y Comerciales	104,755.06	375,113.88	479,868.94	479,868.94	479,868.94	0.00
Servicios de Instalación, Reparación, Mantenimiento y Conservación	1,349,337.52	3,035,670.36	4,385,007.88	4,385,007.77	4,385,007.77	0.11
Servicios de Comunicación Social y Publicidad.	132,805.96	2,173,956.99	2,306,762.95	2,306,762.94	2,306,762.94	0.01
Servicios de Traslado y Viáticos	895,040.99	564,639.56	1,459,680.55	1,456,473.46	1,442,453.45	3,207.09
Servicios Oficiales	624,870.67	2,757,965.65	3,382,836.32	3,382,836.32	3,382,836.32	0.00
Otros Servicios Generales	235,796.19	(113,879.00)	121,917.19	121,917.19	121,917.19	0.00
Transferencias, Asignaciones, Subsidios y Otras Ayudas	**0.00**	**11,100,355.00**	**11,100,355.00**	**11,100,355.00**	**11,100,355.00**	**0.00**
Transferencias Internas y Asignaciones al Sector Público	0.00	11,100,355.00	11,100,355.00	11,100,355.00	11,100,355.00	0.00
Transferencias al Resto del Sector Público	0.00	0.00	0.00	0.00	0.00	0.00
Subsidios y Subvenciones	0.00	0.00	0.00	0.00	0.00	0.00
Ayudas Sociales	0.00	0.00	0.00	0.00	0.00	0.00
Pensiones y Jubilaciones	0.00	0.00	0.00	0.00	0.00	0.00
Transferencias a Fideicomisos, Mandatos y Otros Análogos	0.00	0.00	0.00	0.00	0.00	0.00
Transferencias a la Seguridad Social	0.00	0.00	0.00	0.00	0.00	0.00
Donativos	0.00	0.00	0.00	0.00	0.00	0.00
Transferencias al Exterior	0.00	0.00	0.00	0.00	0.00	0.00
Bienes Muebles, Inmuebles e Intangibles	**750,000.00**	**7,291,025.05**	**8,041,025.05**	**8,028,863.45**	**8,028,863.45**	**12,161.60**
Mobiliario y Equipo de Administración	571,676.56	1,508,825.98	2,080,502.54	2,080,502.54	2,080,502.54	0.00
Mobiliario y Equipo Educacional y Recreativo	23,072.15	1,524,438.36	1,547,510.51	1,537,116.72	1,537,116.72	10,393.79
Equipo e Instrumental Médico y de Laboratorio	0.00	0.00	0.00	0.00	0.00	0.00
Vehículos y Equipo de Transporte	0.00	3,636,934.21	3,636,934.21	3,635,166.40	3,635,166.40	1,767.81
Equipo de Defensa y Seguridad	0.00	0.00	0.00	0.00	0.00	0.00
Maquinaria, Otros Equipos y Herramientas	155,251.29	158,190.40	313,441.69	313,441.69	313,441.69	0.00
Activos Biológicos	0.00	0.00	0.00	0.00	0.00	0.00
Bienes Inmuebles	0.00	0.00	0.00	0.00	0.00	0.00
Activos Intangibles	0.00	462,636.10	462,636.10	462,636.10	462,636.10	0.00

CUENTA PÚBLICA 2016
Estado Analítico del Ejercicio del Presupuesto de Egresos
Clasificación por Objeto del Gasto (Capitulo y Concepto)
Del 1o. de enero al 31 de diciembre de 2016
(Pesos)

ENTE PÚBLICO: INSTITUTO DE CAPACITACIÓN PARA EL TRABAJO DEL ESTADO DE CAMPECHE

Concepto	Egresos					Subejercicio
	Aprobado	Ampliaciones/ (Reducciones)	Modificado	Devengado	Pagado	
	1	2	3 = (1+2)	4	5	6 = (3-4)
Inversión Pública	**0.00**	**3,143,329.17**	**3,143,329.17**	**3,143,329.17**	**3,143,329.17**	**0.00**
Obra Pública en Bienes de Dominio Público	0.00	0.00	0.00	0.00	0.00	0.00
Obra Pública en Bienes Propios	0.00	3,143,329.17	3,143,329.17	3,143,329.17	3,143,329.17	0.00
Proyectos Productivos y Acciones de Fomento	0.00	0.00	0.00	0.00	0.00	0.00
Inversiones Financieras y Otras Provisiones	**0.00**	**0.00**	**0.00**	**0.00**	**0.00**	**0.00**
Inversiones Para el Fomento de Actividades Productivas.	0.00	0.00	0.00	0.00	0.00	0.00
Acciones y Participaciones de Capital	0.00	0.00	0.00	0.00	0.00	0.00
Compra de Títulos y Valores	0.00	0.00	0.00	0.00	0.00	0.00
Concesión de Préstamos	0.00	0.00	0.00	0.00	0.00	0.00
Inversiones en Fideicomisos, Mandatos y Otros Análogos	0.00	0.00	0.00	0.00	0.00	0.00
Otras Inversiones Financieras	0.00	0.00	0.00	0.00	0.00	0.00
Provisiones para Contingencias y Otras Erogaciones Especiales	0.00	0.00	0.00	0.00	0.00	0.00
Participaciones y Aportaciones	**0.00**	**0.00**	**0.00**	**0.00**	**0.00**	**0.00**
Participaciones	0.00	0.00	0.00	0.00	0.00	0.00
Aportaciones	0.00	0.00	0.00	0.00	0.00	0.00
Convenios	0.00	0.00	0.00	0.00	0.00	0.00
Deuda Pública	**0.00**	**1,675,165.99**	**1,675,165.99**	**1,675,165.99**	**1,675,165.99**	**0.00**
Amortización de la Deuda Pública	0.00	0.00	0.00	0.00	0.00	0.00
Intereses de la Deuda Pública	0.00	0.00	0.00	0.00	0.00	0.00
Comisiones de la Deuda Pública	0.00	0.00	0.00	0.00	0.00	0.00
Gastos de la Deuda Pública	0.00	0.00	0.00	0.00	0.00	0.00
Costo por Coberturas	0.00	0.00	0.00	0.00	0.00	0.00
Apoyos Financieros	0.00	0.00	0.00	0.00	0.00	0.00
Adeudos de Ejercicios Fiscales Anteriores (Adefas)	0.00	1,675,165.99	1,675,165.99	1,675,165.99	1,675,165.99	0.00
Total del Gasto	**116,203,285.00**	**30,563,743.21**	**146,767,028.21**	**146,291,096.05**	**145,771,478.89**	**475,932.16**

AUTORIZÓ

LIC. MARCO ANTONIO AVILES RIVERA
DIRECTOR GENERAL

02/03/2017 09:11:44 a.m.

REVISÓ

L.E. JORGE GABRIEL ARANDA GÓMEZ
DIRECTOR ADMINISTRATIVO

ELABORÓ

C.P. MARÍA ODILA CASTRO CINCO
CONTADOR GENERAL

CUENTA PÚBLICA 2016
Estado Analítico del Ejercicio del Presupuesto de Egresos
Del 1o. de enero al 31 de diciembre de 2016
(Pesos)

ENTE PÚBLICO: INSTITUTO DE CAPACITACIÓN PARA EL TRABAJO DEL ESTADO DE CAMPECHE

Concepto	Egresos					Subejercicio
	Aprobado	Ampliaciones/ (Reducciones)	Modificado	Devengado	Pagado	
	1	2	3 = (1+2)	4	5	6 = (3-4)
Gasto Corriente	115,453,285.00	18,454,223.00	133,907,508.00	133,443,737.44	132,924,120.28	463,770.56
Gasto de Capital	750,000.00	10,434,354.22	11,184,354.22	11,172,192.62	11,172,192.62	12,161.60
Amortización de la Deuda y Disminución de Pasivos	0.00	1,675,165.99	1,675,165.99	1,675,165.99	1,675,165.99	0.00
Pensiones y Jubilaciones	0.00	0.00	0.00	0.00	0.00	0.00
Participaciones	0.00	0.00	0.00	0.00	0.00	0.00
Total del Gasto	**116,203,285.00**	**30,563,743.21**	**146,767,028.21**	**146,291,096.05**	**145,771,478.89**	**475,932.16**

AUTORIZÓ

LIC. MARCO ANTONIO TAVARES RIVERA
DIRECTOR GENERAL

02/03/2017 09:41:15 a.m.

REVISÓ

L.E. JORGE GABRIEL ARANDA GÓMEZ
DIRECTOR ADMINISTRATIVO

ELABORÓ

C.P. MARIA ODIELA CASTRO CINCO
CONTADOR GENERAL

CUENTA PÚBLICA 2016
Estado Analítico del Ejercicio del Presupuesto de Egresos
Del 1o. de enero al 31 de diciembre de 2016
(Pesos)

ENTE PÚBLICO: INSTITUTO DE CAPACITACIÓN PARA EL TRABAJO DEL ESTADO DE CAMPECHE

Concepto	Egresos					Subejercicio
	Aprobado	Ampliaciones/ (Reducciones)	Modificado	Devengado	Pagado	
	1	2	3 = (1 + 2)	4	5	6 = (3 - 4)
[21120A]Dirección General	25,259,153.01	48,734,947.42	73,994,100.43	73,968,672.78	73,449,652.77	25,427.65
[21120B]Plantel Champotón	16,763,008.65	(5,791,041.75)	10,971,966.90	10,971,940.45	10,971,940.45	26.45
[21120C]Plantel Calkiní	20,838,049.93	(4,706,486.33)	16,131,563.60	16,131,563.60	16,131,563.60	0.00
[21120D]Plantel Escárcega	15,175,739.02	(3,276,876.49)	11,898,862.53	11,898,862.51	11,898,862.51	0.02
[21120E]Plantel Candelaria	13,812,177.94	(4,261,388.64)	9,550,789.30	9,550,789.28	9,550,789.28	0.02
[21120F]U.M. Hopelchén	7,595,339.21	(2,569,009.75)	5,026,329.46	4,579,329.46	4,578,732.31	447,000.00
[21120G]Plantel Cd. del Carmen	4,861,679.77	514,864.47	5,376,544.24	5,373,211.24	5,373,211.24	3,333.00
[21120H]Plantel Xpujil	1,857,796.33	1,621,310.88	3,479,107.21	3,479,107.01	3,479,107.01	0.20
[21120I]A.M. Tenabo	1,928,394.03	621,201.98	2,549,596.01	2,549,453.22	2,549,453.22	142.79
[21120J]A.M. Palizada	1,827,381.87	(501,862.53)	1,325,519.34	1,325,519.34	1,325,519.34	0.00
[21120K]A.M. Hopelchén	1,771,189.87	(35,095.09)	1,736,094.78	1,736,092.78	1,736,092.78	2.00
[21120L]A.M. Dzibalchén	1,771,189.87	(1,525,681.49)	245,508.38	245,508.38	245,508.38	0.00
[21120M]A.M. Seybaplaya	1,472,490.02	(15,875.05)	1,456,614.97	1,456,614.95	1,456,614.95	0.02
[21120N]A.M. Hecelchakán	1,269,695.48	79,569.59	1,349,265.07	1,349,265.06	1,349,265.06	0.01
[21120O]Deuda Pública	0.00	1,675,165.99	1,675,165.99	1,675,165.99	1,675,165.99	0.00
Total del Gasto	116,203,285.00	30,563,743.21	146,767,028.21	146,291,096.05	145,771,478.89	475,932.16

AUTORIZÓ

LIC. MARCO ANTONIO ANDRES RIVERA
DIRECTOR GENERAL

REVISÓ

L.E. JORGE GABRIEL ARANDA GÓMEZ
DIRECTOR ADMINISTRATIVO

ELABORÓ

C.P. MARÍA ODIELA CASTRO CINCO
CONTADOR GENERAL

02/03/2017 09:43:36 a.m.

CUENTA PÚBLICA 2016
Estado Analítico del Ejercicio del Presupuesto de Egresos
Clasificación Funcional (Finalidad y Funcion)
Del 1o. de enero al 31 de diciembre de 2016
(Pesos)

ENTE PÚBLICO: INSTITUTO DE CAPACITACIÓN PARA EL TRABAJO DEL ESTADO DE CAMPECHE

Concepto	Egresos					Subejercicio
	Aprobado	Ampliaciones/ (Reducciones)	Modificado	Devengado	Pagado	
	1	2	3 = (1 + 2)	4	5	6 = (3 - 4)
Gobierno	**0.00**	**1,850,000.00**	**1,850,000.00**	**1,845,801.82**	**1,845,801.82**	**4,198.18**
Legislación	0.00	0.00	0.00	0.00	0.00	0.00
Justicia	0.00	0.00	0.00	0.00	0.00	0.00
Coordinación de la Política de Gobierno	0.00	0.00	0.00	0.00	0.00	0.00
Relaciones Exteriores	0.00	0.00	0.00	0.00	0.00	0.00
Asuntos Financieros y Hacendarios	0.00	0.00	0.00	0.00	0.00	0.00
Seguridad Nacional	0.00	0.00	0.00	0.00	0.00	0.00
Asuntos de Orden Público y de Seguridad Interior	0.00	1,850,000.00	1,850,000.00	1,845,801.82	1,845,801.82	4,198.18
Otros Servicios Generales	0.00	0.00	0.00	0.00	0.00	0.00
Desarrollo Social	**116,203,285.00**	**27,038,577.22**	**143,241,862.22**	**142,770,128.24**	**142,250,511.08**	**471,733.98**
Protección Ambiental	0.00	0.00	0.00	0.00	0.00	0.00
Vivienda y Servicios a la Comunidad	0.00	0.00	0.00	0.00	0.00	0.00
Salud	0.00	0.00	0.00	0.00	0.00	0.00
Recreación, Cultura y Otras Manifestaciones Sociales	0.00	0.00	0.00	0.00	0.00	0.00
Educación	116,203,285.00	27,038,577.22	143,241,862.22	142,770,128.24	142,250,511.08	471,733.98
Protección Social	0.00	0.00	0.00	0.00	0.00	0.00
Otros Asuntos Sociales	0.00	0.00	0.00	0.00	0.00	0.00
Desarrollo Económico	**0.00**	**0.00**	**0.00**	**0.00**	**0.00**	**0.00**
Asuntos Económicos, Comerciales y Laborales en General	0.00	0.00	0.00	0.00	0.00	0.00
Agropecuaria, Silvicultura, Pesca y Caza	0.00	0.00	0.00	0.00	0.00	0.00
Combustibles y Energía	0.00	0.00	0.00	0.00	0.00	0.00
Minería, Manufacturas y Construcción	0.00	0.00	0.00	0.00	0.00	0.00
Transporte	0.00	0.00	0.00	0.00	0.00	0.00
Comunicaciones	0.00	0.00	0.00	0.00	0.00	0.00
Turismo	0.00	0.00	0.00	0.00	0.00	0.00
Ciencia, Tecnología e Innovación	0.00	0.00	0.00	0.00	0.00	0.00
Otras Industrias y Otros Asuntos Económicos	0.00	0.00	0.00	0.00	0.00	0.00
Otras no Clasificadas en Funciones Anteriores	**0.00**	**1,675,165.99**	**1,675,165.99**	**1,675,165.99**	**1,675,165.99**	**0.00**
Transacciones de la Deuda Publica / Costo Financiero de la Deuda	0.00	0.00	0.00	0.00	0.00	0.00
Transferencias, Participaciones y Aportaciones entre Diferentes Niveles y Ordenes de Gobierno	0.00	0.00	0.00	0.00	0.00	0.00
Saneamiento del Sistema Financiero	0.00	0.00	0.00	0.00	0.00	0.00
Adeudos de Ejercicios Fiscales Anteriores	0.00	1,675,165.99	1,675,165.99	1,675,165.99	1,675,165.99	0.00
Total del Gasto	**116,203,285.00**	**30,563,743.21**	**146,767,028.21**	**146,291,096.05**	**145,771,478.89**	**475,932.16**

AUTORIZÓ

LIC. MARCO ANTONIO ALLES RIVERA
DIRECTOR GENERAL

REVISÓ

L.E. JORGE GABRIEL ARANDA GÓMEZ
DIRECTOR ADMINISTRATIVO

ELABORÓ

C.P. MARÍA ODIELA CASTRO CINCO
CONTADOR GENERAL

02/03/2017 09:42:10 a.m.

CUENTA PÚBLICA 2016
Endeudamiento Neto
Del 1o. de enero al 31 de diciembre de 2016
(Pesos)

ENTE PÚBLICO: INSTITUTO DE CAPACITACIÓN PARA EL TRABAJO DEL ESTADO DE CAMPECHE

Identificación de Crédito o Instrumento	Colocación	Amortización	Endeudamiento Neto
	A	B	C = A - B
Creditos Bancarios			
Total Créditos Bancarios			
Otros Instrumentos de Deuda			
No Aplica	0.00	0.00	0.00
Total Otros Instrumentos de Deuda	**0.00**	**0.00**	**0.00**
TOTAL	**0.00**	**0.00**	**0.00**

AUTORIZÓ

LIC. MARCO ANTONIO ALVARES RIVERA
DIRECTOR GENERAL

02/03/2017 09:43:01 a.m.

REVISÓ

L.E. JORGE GABRIEL ARANDA GÓMEZ
DIRECTOR ADMINISTRATIVO

ELABORÓ

C.P. MARÍA ODILA CASTRO CINCO
CONTADOR GENERAL

CUENTA PÚBLICA 2016
Intereses de la Deuda
Del 1o. de enero al 31 de diciembre de 2016
(Pesos)

ENTE PÚBLICO: INSTITUTO DE CAPACITACIÓN PARA EL TRABAJO DEL ESTADO DE CAMPECHE

Identificación de Crédito o Instrumento	Devengado	Pagado
Créditos Bancarios		
Total Créditos Bancarios:		
Otros Instrumentos de Deuda		
No Aplica	0.00	0.00
Total Otros Instrumentos de Deuda:	**0.00**	**0.00**
TOTAL:	**0.00**	**0.00**

AUTORIZÓ	REVISÓ	ELABORÓ
LIC. MARCO ANTONIO VILÉS RIVERA	L.E. JORGE GABRIEL ARANDA GÓMEZ	C.P. MARIA ODIELA CASTRO CINCO
DIRECTOR GENERAL	DIRECTOR ADMINISTRATIVO	CONTADOR GENERAL

4/20/2017 09:43:20 a.m.

CUENTA PÚBLICA 2016
Indicadores de Postura Fiscal
Del 1o. de enero al 31 de diciembre de 2016
(Pesos)

ENTE PÚBLICO: INSTITUTO DE CAPACITACIÓN PARA EL TRABAJO DEL ESTADO DE CAMPECHE

Concepto	Estimado	Devengado	Pagado [3]
I. Ingresos Presupuestarios (I=1+2)	116,203,285.00	145,367,106.86	145,367,106.86
1. Ingresos del Gobierno de la Entidad Federativa [1]	0.00	0.00	0.00
2. Ingresos del Sector Paraestatal [1]	116,203,285.00	145,367,106.86	145,367,106.86
II. Egresos Presupuestarios (II=3+4)	116,203,285.00	144,615,930.06	144,096,312.90
3. Egresos del Gobierno de la Federativa [2]	0.00	0.00	0.00
4. Egresos del Sector Paraestatal [2]	116,203,285.00	144,615,930.06	144,096,312.90
III. Balance Presupuestario (Superávit o Déficit) (III=I - II)	0.00	751,176.80	1,270,793.96

Concepto	Estimado	Devengado	Pagado [3]
III. Balance presupuestario (Superávit o Déficit)	0.00	751,176.80	1,270,793.96
IV. Intereses, Comisiones y Gastos de la Deuda	0.00	0.00	0.00
V. Balance Primario (Superávit o Déficit) (V= III - IV)	0.00	751,176.80	1,270,793.96

Concepto	Estimado	Devengado	Pagado [3]
A. Financiamiento	0.00	0.00	0.00
B. Amortización de la deuda	0.00	1,675,165.99	1,675,165.99
C. Endeudamiento ó desendeudamiento (C = A - B)	0.00	(1,675,165.99)	(1,675,165.99)

1. Los Ingresos que se presentan son los ingresos presupuestarios totales sin incluir los ingresos por financiamientos. Los Ingresos del Gobierno de la Entidad Federativa corresponden a los del Poder Ejecutivo, Legislativo Judicial y Autónomos

2. Los egresos que se presentan son los egresos presupuestarios totales sin incluir los egresos por amortización. Los egresos del Gobierno de la Entidad Federativa corresponden a los del Poder Ejecutivo, Legislativo, Judicial y Órganos Autónomos

3. Para Ingresos se reportan los ingresos recaudados; para egresos se reportan los egresos pagados

AUTORIZÓ

LIC. MARCO ANTONIO [illegible] RIVERA
DIRECTOR GENERAL

REVISÓ

L.E. JORGE GABRIEL ARANDA GÓMEZ
DIRECTOR ADMINISTRATIVO

ELABORÓ

C.P. MARÍA ODIELA CASTRO CINCO
CONTADOR GENERAL

02/05/2017 09:42:42 a.m.

INSTITUTO DE CAPACITACIÓN PARA EL TRABAJO DEL ESTADO DE CAMPECHE

ICATCAM
GOBIERNO DEL ESTADO
CAMPECHE 2015-2021



Información Programática

Cuenta Pública
Entidad Federativa: CAMPECHE

2016

CUENTA PÚBLICA2016
Gasto por Categoría Programática
Del 1o. de enero al 31 de diciembre de 2016
(Pesos)

ENTE PÚBLICO: INSTITUTO DE CAPACITACIÓN PARA EL TRABAJO DEL ESTADO DE CAMPECHE

Concepto	Egresos					
	Aprobado 1	Ampliaciones/(Reducciones) 2	Modificado 3 = (1 + 2)	Devengado 4	Pagado 5	Subejercicio 6 = (3 - 4)
Programas	116,203,285.00	28,888,577.22	145,091,862.22	144,615,930.06	144,096,312.90	475,932.16
Subsidios: Sector Social y Privado o Entidades Federativas y Municipios	0.00	0.00	0.00	0.00	0.00	0.00
Sujetos a Reglas de Operación	0.00	0.00	0.00	0.00	0.00	0.00
Otros Subsidios	0.00	0.00	0.00	0.00	0.00	0.00
Desempeño de la Funciones	116,203,285.00	28,888,577.22	145,091,862.22	144,615,930.06	144,096,312.90	475,932.16
Prestación de Servicios Públicos	116,203,285.00	28,888,577.22	145,091,862.22	144,615,930.06	144,096,312.90	475,932.16
Provisión de Bienes Públicos	0.00	0.00	0.00	0.00	0.00	0.00
Planeación, seguimiento y evaluación de políticas públicas	0.00	0.00	0.00	0.00	0.00	0.00
Promoción y fomento	0.00	0.00	0.00	0.00	0.00	0.00
Regulación y supervisión	0.00	0.00	0.00	0.00	0.00	0.00
Funciones de las Fuerzas Armadas (Únicamente Gobierno Federal)	0.00	0.00	0.00	0.00	0.00	0.00
Específicos	0.00	0.00	0.00	0.00	0.00	0.00
Proyectos de Inversión	0.00	0.00	0.00	0.00	0.00	0.00
Administrativos y de Apoyo	0.00	0.00	0.00	0.00	0.00	0.00
Apoyo al proceso presupuestario y para mejorar la eficiencia Institucional	0.00	0.00	0.00	0.00	0.00	0.00
Apoyo a la función pública y al mejoramiento de la función	0.00	0.00	0.00	0.00	0.00	0.00
Operaciones Ajenas	0.00	0.00	0.00	0.00	0.00	0.00
Compromisos	0.00	0.00	0.00	0.00	0.00	0.00
Obligaciones de Cumplimiento de resolución jurisdiccional	0.00	0.00	0.00	0.00	0.00	0.00
Desastres Naturales	0.00	0.00	0.00	0.00	0.00	0.00
Obligaciones	0.00	0.00	0.00	0.00	0.00	0.00
Pensiones y Jubilaciones	0.00	0.00	0.00	0.00	0.00	0.00
Aportaciones a la seguridad social	0.00	0.00	0.00	0.00	0.00	0.00
Aportaciones a fondos de estabilización	0.00	0.00	0.00	0.00	0.00	0.00
Aportaciones a fondos de inversión y reestructura de pensiones	0.00	0.00	0.00	0.00	0.00	0.00
Programas de Gasto Federalizado (Gobierno Federal)	0.00	0.00	0.00	0.00	0.00	0.00
Gasto Federalizado	0.00	0.00	0.00	0.00	0.00	0.00
Participaciones a entidades federativas y municipios	0.00	0.00	0.00	0.00	0.00	0.00
Costo financiero, deuda o apoyos a deudores y ahorradores de la banca	0.00	0.00	0.00	0.00	0.00	0.00
Adeudos de ejercicios fiscales anteriores	0.00	1,675,165.99	1,675,165.99	1,675,165.99	1,675,165.99	0.00
Total Del Gasto	116,203,285.00	30,563,743.21	146,767,028.21	146,291,096.05	145,771,478.89	475,932.16

AUTORIZÓ

LIC. MARCO ANTONIO AVILES RIVERA
DIRECTOR GENERAL

REVISÓ

L.E. JORGE GABRIEL ARANDA GÓMEZ
DIRECTOR ADMINISTRATIVO

ELABORÓ

C.P. MARÍA ODIELA CASTRO CINCO
CONTADOR GENERAL

CUENTA PÚBLICA 2016
ESTADO DE CAMPECHE

INSTITUTO DE CAPACITACIÓN PARA EL TRABAJO DEL ESTADO DE CAMPECHE.
Programas y Proyectos de Inversión
Del 1 de Enero al 31 de Diciembre de 2016

ICATCAM
GOBIERNO DEL ESTADO
CAMPECHE 2015-2021

Concepto	Egresos					Subejercicio
	Aprobado 1	Ampliaciones/ (Reducciones) 2	Modificado 3 = (1 + 2)	Devengado 4	Pagado 5	6 = (3 - 4)
Programas						
E00612 IGUALDAD DE OPORTUNIDADES						
CAPACITACIÓN PARA EL TRABAJO A LA POBLACIÓN DEMANDANTE.						
E61200	**$0**	**$3,143,329.17**	**$3,143,329.17**	**$3,143,329.17**	**$3,143,329.17**	**$0**
Ofrecer cursos de capacitación a los alumnos, con el proposito de satisfacer las						
E61203	$0	$3,143,329.17	$3,143,329.17	$3,143,329.17	$3,143,329.17	$0
necesidades del sector productivo y fomentar el autoempleo..						
	$0	$0	$0	$0	$0	$0
	$0	$0	$0	$0	$0	$0
	$0	$0	$0	$0	$0	$0
	$0	$0	$0	$0	$0	$0
	$0	$0	$0	$0	$0	$0
	$0	$0	$0	$0	$0	$0
	$0	**$0**	**$0**	**$0**	**$0**	$0
	$0	$0	$0	$0	$0	$0
Total del Gasto	**$0**	**$3,143,329**	**$3,143,329**	**$3,143,329**	**$3,143,329**	**$0**

AUTORIZÓ

C. LIC. MARCO ANTONIO AVILES RIVERA
DIRECTOR GENERAL

REVISÓ

C. L.E. JORGE GABRIEL ARANDA GOMÉZ
DIRECTOR ADMINISTRATIVO

ELABORÓ

C. C.P. MARIA ODILA CASTRO CINCO
JEFE DE DEPARTAMENTO DE CONTABILIDAD

SECRETARÍA DE EDUCACIÓN
DIRECCIÓN DE PLANEACIÓN Y PRESUPUESTO
DEPARTAMENTO DE PROGRAMACIÓN Y PRESUPUESTO

SEDUC
GOBIERNO DEL ESTADO
CAMPECHE 2015-2021
CRECER ES GRANDE

SEGUIMIENTO DE LA MATRIZ DE INDICADORES DE RESULTADOS PA-2016

PROGRAMA PRESUPUESTARIO AE04 Formación para el Trabajo

ORDEN DEL INDICADOR	INFORMACIÓN CUALITATIVA DE VARIABLES			INDICADOR META ANUAL	FRECUENCIA		CUARTO TRIMESTRE			
	NOMBRE DEL INDICADOR	UNIDAD DE MEDIDA	FÓRMULA				NUMERADOR	DENOMINADOR	META ALCANZADA %	JUSTIFICACION DE DIFERENCIA RESPECTO A LA META
FIN	Porcentaje de la Población Económicamente Activa de la Entidad	Por ciento	(Población Económicamente Activa / Población en edad de trabajar) x 100)	62.40%	Anual	Se reporta en el cuarto trimestre	413,921	673,882	61.4%	
PROPOSITO	Porcentaje de alumnos de 15 a 65 años egresados en capacitación para y en el trabajo en relación a los alumnos inscritos	Por ciento	(Total de alumnos de 15 a 65 años egresados en capacitación para y en el trabajo en el año actual/ Total de alumnos inscritos en los centros de capacitación para el trabajo en el año actual) x 100)	89.62%	Anual	Se reporta en el cuarto trimestre	8,459	8,940	94.6%	
COMPONENTE 1	Tasa de variación de alumnos capacitados para y en el trabajo en relación al año anterior.	Tasa de Variación	((Total de alumnos capacitados para y en el trabajo en el año/ Total de alumnos capacitados para y en el trabajo en el año anterior) -1) x 100	6.30%	Anual	Se reporta en el cuarto trimestre	36,750	35,419	3.8%	
COMPONENTE 2	Porcentaje de certificados en Competencias Laborales otorgados al personal docente y administrativo en relación a los inscritos.	Por ciento	(Número de personal docente certificado en Competencias Laborales / Número de personal docente y adminsitrativo inscrito) x 100)	100.00%	Anual	Se reporta en el cuarto trimestre	148	207	71.5%	
ACTIVIDAD 1.1	Porcentaje de campañas de promoción de cursos de capacitación para el trabajo respecto a las programadas	Por ciento	(Campañas de promoción de cursos de capacitación para el trabajo realizadas / Campañas de promoción de cursos de capacitación para el trabajo programadas) x 100)	100.00%	Trimestral		11	9	122.2%	
ACTIVIDAD 1.2	Porcentaje de alumnos inscritos en relación con los programados	Por ciento	(Número de alumnos inscritos en los centros de capacitación para el trabajo en el ciclo actual / Número de alumnos programados en los centros de capacitación para el trabajo en el ciclo actual) x 100)	100.00%	Trimestral		8,940	8,680	103.0%	
ACTIVIDAD 1.3	Porcentaje de alumnos con discapacidad capacitados para y en el trabajo	Por ciento	(Alumnos con discapacidad capacitados para el trabajo / Total de alumnos capacitados) x 100)	0.57%	Trimestral		108	36,750	0.3%	
ACTIVIDAD 2.1	Porcentaje de personal docente y administrativo con actualización y superación profesional respecto a los inscritos a los cursos	Por ciento	(Número de personal docente y administrativo con actualización y superación profesional / Total de personas inscritas en los cursos de capacitación) x 100)	100.00%	Trimestral		131	95	137.9%	
ACTIVIDAD 2.2	Porcentaje de personas evaluadas y certificadas en Competencias Laborales respecto a los inscritos	Por ciento	(Número de personas evaluadas y certificadas en Competencia Laboral / Total de personas Inscritas) x 100	100.00%	Trimestral		0	0	#¡DIV/0!	

*Meta estimada y meta alcanzada se refiere al numerador aplicable en el trimestre.
*En caso de haber diferencias entre la meta estimada y la alcanzada, indicar la causa y efecto de desviación.

AUTORIZÓ

Lic. Marco Antonio Avilés Rivera
Director General

REVISÓ

Mtro. Ricardo Raúl Pardo Montejo
Director de Planeación

ELABORÓ

Lic. Alejandra Rivero Cú
Jefe de Departamento de Planeación

INSTITUTO DE CAPACITACIÓN PARA EL TRABAJO DEL ESTADO DE CAMPECHE

ICATCAM
GOBIERNO DEL ESTADO
CAMPECHE 2015-2021

ANEXOS

Cuenta Pública
Entidad Federativa: CAMPECHE | 2016

CUENTA PÚBLICA 2016
Relación de Bienes Inmuebles que Componen el Patrimonio
(Pesos)

ENTE PÚBLICO: INSTITUTO DE CAPACITACIÓN PARA EL TRABAJO DEL ESTADO DE CAMPECHE

Código	Descripción del Bien Inmueble	Valor en libros
ICT0001BINM001001	Direccion General Predio urbano donde esta construido el Edificio de la Direccion General del ICATCAM	3,042,907.40
ICT0001BINM001002	Plantel de Champoton Predio urbano donde esta construido el Edificio.	168,481.15
ICT0001BINM001003	Plantel de Calkini Predio urbano donde esta cosntruido el Edificio	183,748.82
ICT0001BINM001004	Plantel de Escarcega Predio urbano donde esta construido el Edificio.	54,018.82
ICT0001BINM001005	Plantel de Candelaria Predio urbano donde esta construido el Edificio.	38,816.38

AUTORIZÓ

LIC. MARCO ANTONIO AVILÉS RIVERA

DIRECTOR GENERAL

REVISÓ

ING. JOSÉ MARTÍN QUI BOLDO

ENCARGADO DE ACTIVOS

ELABORÓ

C.P. JUAN CARLOS CRUZ GARMA

AUXILIAR DE ACTIVOS

02/03/2017 9:46:52

CUENTA PÚBLICA 2016
Relación de Bienes Muebles que Componen el Patrimonio
(Pesos)

ENTE PÚBLICO: INSTITUTO DE CAPACITACIÓN PARA EL TRABAJO DEL ESTADO DE CAMPECHE

Código	Descripción del Bien Mueble	Valor en Libros
5621ICT0200MA439001	TANQUE ALMACENAMIENTO, FERTILIZADOR	772.20
5621ICT0200MA439002	TANQUE ALMACENAMIENTO, FERTILIZADOR	772.20
5621ICT0200MA439003	TANQUE ALMACENAMIENTO, FERTILIZADOR	770.00
5621ICT0200MA439004	TANQUE ALMACENAMIENTO, FERTILIZADOR	702.00
5111ICT0200MA105001	VITRINA	162.63
5111ICT0200MA105002	VITRINA	162.63
5671ICT0200MA443001	CIZALLA MANUAL	150.00
5111ICT0200MA457001	VITRINA	207.00
5191ICT0200MA060001	ENGARGOLADORA Y/O PERFORADORA	160.00
5621ICT0200MA155001	EQUIPO PARA SOLDAR	381.30
5621ICT0200MA164002	EQUIPO PARA SOLDAR	381.30
5111ICT0200MA164001	VITRINA	260.00
5111ICT0200MA164002	VITRINA	260.00
5111ICT0200MA005001	VITRINA	1,773.20
5111ICT0200MA005001	VITRINA	1,773.20
5111ICT0200MA005003	VITRINA	1,773.20
5111ICT0200MA005004	VITRINA	1,773.20
5621ICT0200MA038002	COMPRESORA	1,151.20
5621ICT0200MA038003	COMPRESORA	543.40
5111ICT0200MA499001	VITRINA	209.44
5111ICT0200MA498002	VITRINA	209.44
5111ICT0200MA498001	VITRINA	214.60
5111ICT0200MA051001	VITRINA	428.00
5111ICT0200MA105003	VITRINA	325.26
5111ICT0200MA105004	VITRINA	325.26
5111ICT0200MA055001	VITRINA	406.20
5661ICT0200MA090001	GENERADOR CORRIENTE ALTERNA	2,401.60
5641ICT0200MA003002	AIRE ACONDICIONADO	387.26
5641ICT0200MA003004	AIRE ACONDICIONADO	387.26
5691ICT0200MA125003	OSCILOSCOPIO	2,398.00
5691ICT0200MA125004	OSCILOSCOPIO	2,398.00
5131ICT0200MA040002	CONSOLA	3,110.40
5111ICT0200MA073001	BANCO GIRATORIO O FIJO	15,145.00
5691ICT0200ME001001	OSCILOSCOPIO	3,000.00
5111ICT0200ME001001	ANAQUEL MOVIL	28.70
5111ICT0200ME001002	ANAQUEL MOVIL	28.70
5111ICT0200ME002001	ARCHIVEROS	89.40

CUENTA PÚBLICA 2016
Relación de Bienes Muebles que Componen el Patrimonio
(Pesos)

Código	Descripción del Bien Mueble	Valor en Libros
5111ICT0200ME002002	ARCHIVEROS	89.40
5111ICT0200ME002003	ARCHIVEROS	89.40
5111ICT0200ME002004	ARCHIVEROS	89.40
5111ICT0200ME002005	ARCHIVEROS	89.40
5111ICT0200ME002006	ARCHIVEROS	89.40
5111ICT0200ME002007	ARCHIVEROS	89.40
5111ICT0200ME005001	BANCO GIRATORIO O FIJO	15,145.00
5111ICT0200ME005001	BANCO GIRATORIO O FIJO	270.27
5111ICT0200ME005002	BANCO GIRATORIO O FIJO	270.27
5111ICT0200ME005003	BANCO GIRATORIO O FIJO	270.27
5111ICT0200ME005004	BANCO GIRATORIO O FIJO	270.27
5111ICT0200ME005005	BANCO GIRATORIO O FIJO	270.27
5111ICT0200ME005006	BANCO GIRATORIO O FIJO	270.27
5111ICT0200ME005007	BANCO GIRATORIO O FIJO	270.27
5111ICT0200ME005008	BANCO GIRATORIO O FIJO	270.27
5111ICT0200ME005009	BANCO GIRATORIO O FIJO	270.27
5111ICT0200ME005010	BANCO GIRATORIO O FIJO	270.27
5111ICT0200ME005011	BANCO GIRATORIO O FIJO	270.27
5111ICT0200ME005012	BANCO GIRATORIO O FIJO	270.27
5111ICT0200ME005013	BANCO GIRATORIO O FIJO	270.27
5111ICT0200ME005014	BANCO GIRATORIO O FIJO	270.27
5111ICT0200ME006001	BANCO GIRATORIO O FIJO	28.31
5111ICT0200ME006002	BANCO GIRATORIO O FIJO	28.31
5111ICT0200ME006003	BANCO GIRATORIO O FIJO	28.31
5111ICT0200ME006004	BANCO GIRATORIO O FIJO	28.31
5111ICT0200ME006005	BANCO GIRATORIO O FIJO	28.31
5111ICT0200ME006006	BANCO GIRATORIO O FIJO	28.31
5111ICT0200ME006007	BANCO GIRATORIO O FIJO	28.31
5111ICT0200ME006008	BANCO GIRATORIO O FIJO	28.31
5111ICT0200ME006009	BANCO GIRATORIO O FIJO	28.31
5111ICT0200ME006010	BANCO GIRATORIO O FIJO	28.31
5111ICT0200ME006011	BANCO GIRATORIO O FIJO	28.31
5111ICT0200ME006012	BANCO GIRATORIO O FIJO	28.31
5111ICT0200ME006013	BANCO GIRATORIO O FIJO	28.31
5111ICT0200ME006014	BANCO GIRATORIO O FIJO	28.31
5111ICT0200ME006015	BANCO GIRATORIO O FIJO	28.31
5111ICT0200ME006016	BANCO GIRATORIO O FIJO	28.31
5111ICT0200ME006017	BANCO GIRATORIO O FIJO	28.31
5111ICT0200ME006018	BANCO GIRATORIO O FIJO	28.31

CUENTA PÚBLICA 2016
Relación de Bienes Muebles que Componen el Patrimonio
(Pesos)

Código	Descripción del Bien Mueble	Valor en Libros
5111ICT0200ME006019	BANCO GIRATORIO O FIJO	28.31
5111ICT0200ME006020	BANCO GIRATORIO O FIJO	28.31
5111ICT0200ME013001	CREDENZA	202.50
5111ICT0200ME013002	CREDENZA	202.50
5111ICT0200ME018001	ESCRITORIO	145.60
5111ICT0200ME018002	ESCRITORIO	145.60
5111ICT0200ME018003	ESCRITORIO	132.92
5111ICT0200ME019001	ESCRITORIO	132.92
5111ICT0200ME021001	ESTANTE	192.52
5111ICT0200ME021002	ESTANTE	192.52
5111ICT0200ME021003	ESTANTE	192.52
5111ICT0200ME021004	ESTANTE	192.52
5111ICT0200ME021005	ESTANTE	192.52
5191ICT0200ME029003	MAQUINA DE ESCRIBIR ELECTRICA, MECA	244.18
5111ICT0200ME039001	MESA DE MADERA O METAL	63.47
5111ICT0200ME047001	MESA DE MADERA O METAL	89.40
5111ICT0200ME048001	MESA DE MADERA O METAL	6.03
5111ICT0200ME048002	MESA DE MADERA O METAL	6.03
5111ICT0200ME048003	MESA DE MADERA O METAL	6.03
5111ICT0200ME048004	MESA DE MADERA O METAL	6.03
5111ICT0200ME048005	MESA DE MADERA O METAL	6.03
5111ICT0200ME048006	MESA DE MADERA O METAL	6.03
5111ICT0200ME048007	MESA DE MADERA O METAL	6.03
5111ICT0200ME048008	MESA DE MADERA O METAL	6.03
5111ICT0200ME048009	MESA DE MADERA O METAL	6.03
5111ICT0200ME048010	MESA DE MADERA O METAL	6.03
5111ICT0200ME048011	MESA DE MADERA O METAL	6.03
5111ICT0200ME048012	MESA DE MADERA O METAL	6.03
5111ICT0200ME048013	MESA DE MADERA O METAL	6.03
5111ICT0200ME048014	MESA DE MADERA O METAL	6.03
5111ICT0200ME048015	MESA DE MADERA O METAL	6.03
5111ICT0200ME048016	MESA DE MADERA O METAL	6.03
5111ICT0200ME048017	MESA DE MADERA O METAL	6.03
5111ICT0200ME048018	MESA DE MADERA O METAL	6.03
5111ICT0200ME048019	MESA DE MADERA O METAL	6.03
5111ICT0200ME048020	MESA DE MADERA O METAL	6.03
5111ICT0200ME048021	MESA DE MADERA O METAL	54.67
5111ICT0200ME048022	MESA DE MADERA O METAL	45.65
5111ICT0200ME048023	MESA DE MADERA O METAL	31.47

CUENTA PÚBLICA 2016
Relación de Bienes Muebles que Componen el Patrimonio
(Pesos)

Código	Descripción del Bien Mueble	Valor en Libros
5111ICT0200ME048024	MESA DE MADERA O METAL	31.47
5111ICT0200ME048025	MESA DE MADERA O METAL	31.47
5111ICT0200ME048026	MESA DE MADERA O METAL	31.47
5111ICT0200ME048027	MESA DE MADERA O METAL	31.47
5111ICT0200ME048028	MESA DE MADERA O METAL	31.47
5111ICT0200ME048029	MESA DE MADERA O METAL	31.47
5111ICT0200ME048030	MESA DE MADERA O METAL	31.47
5111ICT0200ME048031	MESA DE MADERA O METAL	31.47
5111ICT0200ME048032	MESA DE MADERA O METAL	31.47
5111ICT0200ME048033	MESA DE MADERA O METAL	31.47
5111ICT0200ME048034	MESA DE MADERA O METAL	31.47
5111ICT0200ME048035	MESA DE MADERA O METAL	31.47
5111ICT0200ME048036	MESA DE MADERA O METAL	31.47
5111ICT0200ME048037	MESA DE MADERA O METAL	31.47
5111ICT0200ME048038	MESA DE MADERA O METAL	31.47
5111ICT0200ME048039	MESA DE MADERA O METAL	31.47
5111ICT0200ME048040	MESA DE MADERA O METAL	31.47
5111ICT0200ME048041	MESA DE MADERA O METAL	31.47
5211ICT0200ME050001	PANTALLA PROYECTOR	58.27
5211ICT0200ME050002	PANTALLA PROYECTOR	463.30
5211ICT0200ME051002	PIZARRON INTERACTIVO	481.46
5211ICT0200ME051003	PIZARRON INTERACTIVO	481.46
5211ICT0200ME052001	PIZARRON INTERACTIVO	150.51
5211ICT0200ME052002	PIZARRON INTERACTIVO	150.51
5211ICT0200ME052003	PIZARRON INTERACTIVO	150.51
5211ICT0200ME054001	RETROPROYECTOR	2,151.01
5211ICT0200ME054002	RETROPROYECTOR	1,821.36
5111ICT0200ME055001	SILLA	20.80
5111ICT0200ME055002	SILLA	20.80
5111ICT0200ME055003	SILLA	20.80
5111ICT0200ME055004	SILLA	20.80
5111ICT0200ME055005	SILLA	20.80
5111ICT0200ME055006	SILLA	20.80
5111ICT0200ME055008	SILLA	20.80
5111ICT0200ME055009	SILLA	20.80
5111ICT0200ME055010	SILLA	20.80
5111ICT0200ME058001	SILLA	17.30
5111ICT0200ME058002	SILLA	17.30
5111ICT0200ME058003	SILLA	17.30

CUENTA PÚBLICA 2016
Relación de Bienes Muebles que Componen el Patrimonio
(Pesos)

Código	Descripción del Bien Mueble	Valor en Libros
5111ICT0200ME058004	SILLA	17.30
5111ICT0200ME058005	SILLA	17.30
5111ICT0200ME058006	SILLA	17.30
5111ICT0200ME058007	SILLA	17.30
5111ICT0200ME058008	SILLA	17.30
5111ICT0200ME058009	SILLA	17.30
5111ICT0200ME058010	SILLA	17.30
5111ICT0200ME058011	SILLA	17.30
5111ICT0200ME058012	SILLA	17.30
5111ICT0200ME058013	SILLA	17.30
5111ICT0200ME058014	SILLA	17.30
5111ICT0200ME058015	SILLA	17.30
5111ICT0200ME058016	SILLA	17.30
5111ICT0200ME058017	SILLA	17.30
5111ICT0200ME058018	SILLA	17.30
5111ICT0200ME058019	SILLA	17.30
5111ICT0200ME058020	SILLA	17.30
5111ICT0200ME058021	SILLA	17.30
5111ICT0200ME058022	SILLA	17.30
5111ICT0200ME058023	SILLA	17.30
5111ICT0200ME058024	SILLA	17.30
5111ICT0200ME058026	SILLA	17.30
5111ICT0200ME058027	SILLA	17.30
5111ICT0200ME058028	SILLA	17.30
5111ICT0200ME058029	SILLA	17.30
5111ICT0200ME058030	SILLA	17.30
5111ICT0200ME058031	SILLA	17.30
5111ICT0200ME058032	SILLA	17.30
5111ICT0200ME058033	SILLA	17.30
5111ICT0200ME058034	SILLA	17.30
5111ICT0200ME058035	SILLA	17.30
5111ICT0200ME058036	SILLA	17.30
5111ICT0200ME058037	SILLA	17.30
5111ICT0200ME058038	SILLA	17.30
5111ICT0200ME058039	SILLA	17.30
5111ICT0200ME058040	SILLA	17.30
5111ICT0200ME062001	SILLA	19.30
5111ICT0200ME062002	SILLA	19.30
5111ICT0200ME062003	SILLA	19.30

CUENTA PÚBLICA 2016
Relación de Bienes Muebles que Componen el Patrimonio
(Pesos)

Código	Descripción del Bien Mueble	Valor en Libros
5111ICT0200ME062004	SILLA	19.30
5111ICT0200ME062005	SILLA	19.30
5111ICT0200ME062006	SILLA	19.30
5111ICT0200ME062007	SILLA	19.30
5111ICT0200ME062008	SILLA	19.30
5111ICT0200ME062009	SILLA	19.30
5111ICT0200ME062010	SILLA	19.30
5111ICT0200ME062011	SILLA	19.30
5111ICT0200ME062012	SILLA	19.30
5111ICT0200ME062013	SILLA	19.30
5111ICT0200ME062014	SILLA	19.30
5111ICT0200ME062015	SILLA	19.30
5111ICT0200ME062016	SILLA	19.30
5111ICT0200ME062017	SILLA	19.30
5111ICT0200ME062018	SILLA	19.30
5111ICT0200ME062019	SILLA	19.30
5111ICT0200ME062020	SILLA	19.30
5111ICT0200ME062021	SILLA	19.30
5151ICT0100COBI013001	MINICOMPUTADORA	4,757.97
5151ICT0100COBI013003	MINICOMPUTADORA	4,757.97
5151ICT0100COBI013004	MINICOMPUTADORA	4,757.97
5151ICT0100COBI013005	MINICOMPUTADORA	4,757.97
5151ICT0100COBI013007	MINICOMPUTADORA	4,757.97
5151ICT0100COBI013008	MINICOMPUTADORA	4,757.97
5151ICT0100COBI013010	MINICOMPUTADORA	4,757.97
5151ICT0100COBI013012	MINICOMPUTADORA	4,757.97
5151ICT0100COBI013013	MINICOMPUTADORA	4,757.97
5151ICT0100COBI013014	MINICOMPUTADORA	4,757.97
5151ICT0100COBI013015	MINICOMPUTADORA	4,757.97
5151ICT0100COBI013016	MINICOMPUTADORA	4,757.97
5151ICT0100COBI013018	MINICOMPUTADORA	4,757.97
5151ICT0100COBI013019	MINICOMPUTADORA	4,757.97
5151ICT0100COBI013020	MINICOMPUTADORA	4,757.97
5151ICT0100COBI006001	NO BREAK	640.12
5151ICT0100COBI006002	NO BREAK	640.12
5151ICT0100COBI006003	NO BREAK	640.12
5151ICT0100COBI006004	NO BREAK	640.12
5151ICT0100COBI006005	NO BREAK	640.12
5151ICT0100COBI006006	NO BREAK	640.12

CUENTA PÚBLICA 2016
Relación de Bienes Muebles que Componen el Patrimonio
(Pesos)

Código	Descripción del Bien Mueble	Valor en Libros
5151ICT0100COBI006009	NO BREAK	640.12
5151ICT0100COBI017001	SCANER	1,109.32
5111ICT0100COBI011001	MESA DE MADERA O METAL	48.32
5111ICT0100COBI011002	MESA DE MADERA O METAL	48.32
5111ICT0100COBI011003	MESA DE MADERA O METAL	48.32
5111ICT0100COBI011004	MESA DE MADERA O METAL	48.32
5111ICT0100COBI011005	MESA DE MADERA O METAL	48.32
5111ICT0100COBI011006	MESA DE MADERA O METAL	48.32
5111ICT0100COBI011007	MESA DE MADERA O METAL	48.32
5111ICT0100COBI011008	MESA DE MADERA O METAL	48.32
5111ICT0100COBI011009	MESA DE MADERA O METAL	48.32
5111ICT0100COBI011010	MESA DE MADERA O METAL	48.32
5111ICT0100COBI011011	MESA DE MADERA O METAL	48.32
5111ICT0100COBI011012	MESA DE MADERA O METAL	48.32
5111ICT0100COBI011013	MESA DE MADERA O METAL	48.32
5111ICT0100COBI011014	MESA DE MADERA O METAL	48.32
5111ICT0100COBI011015	MESA DE MADERA O METAL	48.32
5111ICT0100COBI011016	MESA DE MADERA O METAL	48.32
5111ICT0100COBI011017	MESA DE MADERA O METAL	48.32
5111ICT0100COBI011018	MESA DE MADERA O METAL	48.32
5111ICT0100COBI011019	MESA DE MADERA O METAL	48.32
5111ICT0100COBI011020	MESA DE MADERA O METAL	48.32
5111ICT0100COBI012001	MESA DE MADERA O METAL	70.71
5111ICT0100COBI012002	MESA DE MADERA O METAL	70.71
5111ICT0100CAME001001	ANAQUEL MOVIL	21.50
5111ICT0100CAME001002	ANAQUEL MOVIL	21.50
5111ICT0100CAME001003	ANAQUEL MOVIL	12.80
5111ICT0100CAME001004	ANAQUEL MOVIL	12.80
5111ICT0100CAME001005	ANAQUEL MOVIL	12.80
5111ICT0100CAME001006	ANAQUEL MOVIL	12.80
5111ICT0100CAME001007	ANAQUEL MOVIL	12.80
5111ICT0100CAME001008	ANAQUEL MOVIL	12.80
5111ICT0100CAME001009	ANAQUEL MOVIL	12.80
5111ICT0100CAME001010	ANAQUEL MOVIL	12.80
5111ICT0100CAME001011	ANAQUEL MOVIL	12.80
5111ICT0100CAME001012	ANAQUEL MOVIL	12.80
5111ICT0100CAME001013	ANAQUEL MOVIL	12.80
5111ICT0100CAME001014	ANAQUEL MOVIL	12.80
5111ICT0100CAME001015	ANAQUEL MOVIL	12.80

CUENTA PÚBLICA 2016
Relación de Bienes Muebles que Componen el Patrimonio
(Pesos)

Código	Descripción del Bien Mueble	Valor en Libros
5111ICT0100CAME001016	ANAQUEL MOVIL	11.70
5111ICT0100CAME001017	ANAQUEL MOVIL	11.70
5111ICT0100CAME001018	ANAQUEL MOVIL	11.70
5111ICT0100CAME001019	ANAQUEL MOVIL	12.80
5111ICT0100CAME001020	ANAQUEL MOVIL	12.80
5111ICT0100CAME001021	ANAQUEL MOVIL	12.80
5111ICT0100CAME001022	ANAQUEL MOVIL	12.80
5111ICT0100CAME001023	ANAQUEL MOVIL	11.70
5111ICT0100CAME001024	ANAQUEL MOVIL	12.80
5111ICT0100CAME001025	ANAQUEL MOVIL	11.70
5111ICT0100CAME001026	ANAQUEL MOVIL	12.80
5111ICT0100CAME001027	ANAQUEL MOVIL	12.80
5111ICT0100CAME001028	ANAQUEL MOVIL	30.70
5111ICT0100CAME001029	ANAQUEL MOVIL	30.70
5111ICT0100CAME001030	ANAQUEL MOVIL	30.70
5111ICT0100CAME001031	ANAQUEL MOVIL	30.70
5111ICT0100CAME001032	ANAQUEL MOVIL	30.70
5111ICT0100ADME002001	ARCHIVEROS	31.34
5111ICT0100ADME002002	ARCHIVEROS	31.34
5111ICT0100ADME002003	ARCHIVEROS	31.34
5111ICT0100ADME002004	ARCHIVEROS	31.34
5111ICT0100ADME002005	ARCHIVEROS	31.34
5111ICT0100ADME002006	ARCHIVEROS	31.34
5111ICT0100ADME002007	ARCHIVEROS	31.34
5111ICT0100CAME005038	BANCO GIRATORIO O FIJO	125.00
5111ICT0100MAME005001	BANCO GIRATORIO O FIJO	55.00
5111ICT0100MAME005002	BANCO GIRATORIO O FIJO	23.43
5111ICT0100MAME005003	BANCO GIRATORIO O FIJO	25.20
5111ICT0100MAME005004	BANCO GIRATORIO O FIJO	25.20
5111ICT0100MAME005005	BANCO GIRATORIO O FIJO	25.20
5111ICT0100MAME005006	BANCO GIRATORIO O FIJO	23.40
5111ICT0100MAME005007	BANCO GIRATORIO O FIJO	23.40
5111ICT0100MAME005008	BANCO GIRATORIO O FIJO	23.40
5111ICT0100CAME005013	BANCO GIRATORIO O FIJO	29.30
5111ICT0100CAME005014	BANCO GIRATORIO O FIJO	29.30
5111ICT0100CAME005016	BANCO GIRATORIO O FIJO	29.30
5111ICT0100CAME005017	BANCO GIRATORIO O FIJO	29.30
5111ICT0100CAME005018	BANCO GIRATORIO O FIJO	29.30
5111ICT0100CAME005019	BANCO GIRATORIO O FIJO	29.30

CUENTA PÚBLICA 2016
Relación de Bienes Muebles que Componen el Patrimonio
(Pesos)

Código	Descripción del Bien Mueble	Valor en Libros
5111ICT0100CAME005021	BANCO GIRATORIO O FIJO	55.00
5111ICT0100CAME005023	BANCO GIRATORIO O FIJO	23.43
5111ICT0100CAME005024	BANCO GIRATORIO O FIJO	23.43
5111ICT0100CAME005025	BANCO GIRATORIO O FIJO	23.43
5111ICT0100CAME005026	BANCO GIRATORIO O FIJO	23.43
5111ICT0100CAME005027	BANCO GIRATORIO O FIJO	23.43
5111ICT0100ELME005029	BANCO GIRATORIO O FIJO	23.43
5111ICT0100ELME005030	BANCO GIRATORIO O FIJO	23.40
5111ICT0100ELME005031	BANCO GIRATORIO O FIJO	23.40
5111ICT0100CAME005033	BANCO GIRATORIO O FIJO	23.40
5111ICT0100CAME005034	BANCO GIRATORIO O FIJO	23.40
5111ICT0100CAME005035	BANCO GIRATORIO O FIJO	23.40
5111ICT0100CAME005037	BANCO GIRATORIO O FIJO	199.90
5111ICT0100CAME005039	BANCO GIRATORIO O FIJO	55.00
5111ICT0100ELME005040	BANCO GIRATORIO O FIJO	23.43
5111ICT0100PAME005041	BANCO GIRATORIO O FIJO	23.43
5111ICT0100PAME005042	BANCO GIRATORIO O FIJO	23.43
5111ICT0100PAME005043	BANCO GIRATORIO O FIJO	23.43
5111ICT0100PAME005044	BANCO GIRATORIO O FIJO	23.43
5111ICT0100PAME005045	BANCO GIRATORIO O FIJO	23.43
5111ICT0100PAME005046	BANCO GIRATORIO O FIJO	23.43
5111ICT0100PAME005047	BANCO GIRATORIO O FIJO	23.43
5111ICT0100PAME005048	BANCO GIRATORIO O FIJO	23.43
5111ICT0100PAME005049	BANCO GIRATORIO O FIJO	23.43
5111ICT0100PAME005050	BANCO GIRATORIO O FIJO	23.43
5111ICT0100PAME005052	BANCO GIRATORIO O FIJO	115.00
5111ICT0100PAME005053	BANCO GIRATORIO O FIJO	115.00
5111ICT0100PAME005054	BANCO GIRATORIO O FIJO	23.43
5111ICT0100PAME005055	BANCO GIRATORIO O FIJO	23.43
5111ICT0100PAME005056	BANCO GIRATORIO O FIJO	23.43
5111ICT0100PAME005057	BANCO GIRATORIO O FIJO	23.43
5111ICT0100ADME006001	BANCO GIRATORIO O FIJO	9.10
5111ICT0100ADME006002	BANCO GIRATORIO O FIJO	9.10
5111ICT0100ADME006003	BANCO GIRATORIO O FIJO	9.10
5111ICT0100ADME006004	BANCO GIRATORIO O FIJO	9.10
5111ICT0100ADME006005	BANCO GIRATORIO O FIJO	9.10
5111ICT0100ADME006006	BANCO GIRATORIO O FIJO	9.10
5111ICT0100ADME006007	BANCO GIRATORIO O FIJO	9.10
5111ICT0100ADME006008	BANCO GIRATORIO O FIJO	9.10

CUENTA PÚBLICA 2016
Relación de Bienes Muebles que Componen el Patrimonio
(Pesos)

Código	Descripción del Bien Mueble	Valor en Libros
5111ICT0100ADME006009	BANCO GIRATORIO O FIJO	9.10
5111ICT0100ADME006010	BANCO GIRATORIO O FIJO	9.10
5111ICT0100ADME006011	BANCO GIRATORIO O FIJO	9.10
5111ICT0100ADME006013	BANCO GIRATORIO O FIJO	9.10
5111ICT0100ADME006014	BANCO GIRATORIO O FIJO	9.10
5111ICT0100ADME006015	BANCO GIRATORIO O FIJO	9.10
5111ICT0100ADME006016	BANCO GIRATORIO O FIJO	9.10
5111ICT0100ADME006017	BANCO GIRATORIO O FIJO	9.10
5111ICT0100ADME006018	BANCO GIRATORIO O FIJO	9.10
5111ICT0100ADME006019	BANCO GIRATORIO O FIJO	9.10
5111ICT0100ADME006020	BANCO GIRATORIO O FIJO	9.10
5111ICT0100ADME006021	BANCO GIRATORIO O FIJO	9.10
5111ICT0100ADME006022	BANCO GIRATORIO O FIJO	9.10
5111ICT0100ADME006023	BANCO GIRATORIO O FIJO	9.10
5111ICT0100ADME006024	BANCO GIRATORIO O FIJO	9.10
5111ICT0100SDME007001	BANCO GIRATORIO O FIJO	44.50
5111ICT0100SDME007002	BANCO GIRATORIO O FIJO	44.50
5111ICT0100ADME012001	VITRINA	16.74
5111ICT0100ADME012002	VITRINA	16.74
5111ICT0100ADME012003	VITRINA	16.74
5111ICT0100ADME012004	VITRINA	16.74
5111ICT0100ADME012005	VITRINA	16.74
5111ICT0100ADME013001	CREDENZA	29.79
5111ICT0100ADME013002	ESTANTE	192.52
5111ICT0100ADME013003	ESTANTE	192.52
5111ICT0100ADME013004	CREDENZA	202.50
5111ICT0100ADME013005	ESTANTE	192.52
5111ICT0100ADME013006	ESTANTE	192.52
5111ICT0100ADME013007	CREDENZA	29.79
5111ICT0100UMME015001	VITRINA	411.40
5111ICT0100ADME019001	ESCRITORIO	132.92
5111ICT0100ADME019002	ESCRITORIO	27.00
5111ICT0100ADME019003	ESCRITORIO	132.92
5111ICT0100ADME019004	ESCRITORIO	29.66
5111ICT0100ADME019005	ESCRITORIO	27.00
5111ICT0100CAME021004	ESTANTE	78.70
5111ICT0100MAME021001	ESTANTE	119.00
5111ICT0100MAME021002	ESTANTE	119.00
5111ICT0100SDME021003	ESTANTE	78.70

CUENTA PÚBLICA 2016
Relación de Bienes Muebles que Componen el Patrimonio
(Pesos)

Código	Descripción del Bien Mueble	Valor en Libros
5111ICT0100UMME021005	ESTANTE	192.52
5111ICT0100ADME047001	MESA DE MADERA O METAL	25.77
5111ICT0100MAME048001	MESA DE MADERA O METAL	6.03
5111ICT0100UMME048002	MESA DE MADERA O METAL	6.03
5111ICT0100UMME048003	MESA DE MADERA O METAL	6.03
5111ICT0100UMME048004	MESA DE MADERA O METAL	6.03
5111ICT0100UMME048005	MESA DE MADERA O METAL	6.03
5111ICT0100UMME048006	MESA DE MADERA O METAL	6.03
5111ICT0100UMME048007	MESA DE MADERA O METAL	6.03
5111ICT0100UMME048008	MESA DE MADERA O METAL	6.03
5111ICT0100UMME048009	MESA DE MADERA O METAL	6.03
5111ICT0100UMME048010	MESA DE MADERA O METAL	6.03
5111ICT0100UMME048011	MESA DE MADERA O METAL	6.03
5111ICT0100UMME048012	MESA DE MADERA O METAL	31.47
5111ICT0100UMME048013	MESA DE MADERA O METAL	31.47
5111ICT0100UMME048014	MESA DE MADERA O METAL	31.47
5111ICT0100UMME048015	MESA DE MADERA O METAL	31.47
5111ICT0100UMME048016	MESA DE MADERA O METAL	31.47
5111ICT0100UMME048017	MESA DE MADERA O METAL	31.47
5111ICT0100UMME048018	MESA DE MADERA O METAL	31.47
5111ICT0100UMME048019	MESA DE MADERA O METAL	31.47
5111ICT0100UMME048020	MESA DE MADERA O METAL	31.47
5111ICT0100UMME048021	MESA DE MADERA O METAL	31.47
5111ICT0100UMME048022	MESA DE MADERA O METAL	6.03
5111ICT0100UMME048023	MESA DE MADERA O METAL	6.03
5111ICT0100UMME048024	MESA DE MADERA O METAL	6.03
5111ICT0100UMME048025	MESA DE MADERA O METAL	6.03
5111ICT0100UMME048026	MESA DE MADERA O METAL	6.03
5111ICT0100UMME048027	MESA DE MADERA O METAL	31.47
5111ICT0100UMME048028	MESA DE MADERA O METAL	31.47
5111ICT0100UMME048029	MESA DE MADERA O METAL	31.47
5111ICT0100UMME048030	MESA DE MADERA O METAL	31.47
5111ICT0100UMME048031	MESA DE MADERA O METAL	31.47
5111ICT0100UMME048032	MESA DE MADERA O METAL	31.47
5111ICT0100UMME048033	MESA DE MADERA O METAL	31.47
5111ICT0100UMME048034	MESA DE MADERA O METAL	31.47
5111ICT0100UMME048035	MESA DE MADERA O METAL	31.47
5111ICT0100UMME048036	MESA DE MADERA O METAL	31.47
5111ICT0100UMME048037	MESA DE MADERA O METAL	10.96

CUENTA PÚBLICA 2016
Relación de Bienes Muebles que Componen el Patrimonio
(Pesos)

Código	Descripción del Bien Mueble	Valor en Libros
5111ICT0100UMME048038	MESA DE MADERA O METAL	45.65
5111ICT0100PAME031001	MESA DE MADERA O METAL	25.00
5111ICT0100PAME032001	MESA DE MADERA O METAL	110.40
5111ICT0100PAME032002	MESA DE MADERA O METAL	110.40
5111ICT0100PAME032003	MESA DE MADERA O METAL	110.40
5111ICT0100PAME032004	MESA DE MADERA O METAL	110.40
5111ICT0100PAME032005	MESA DE MADERA O METAL	110.40
5111ICT0100PAME032006	MESA DE MADERA O METAL	110.40
5111ICT0100PAME032007	MESA DE MADERA O METAL	110.40
5111ICT0100PAME032008	MESA DE MADERA O METAL	110.40
5111ICT0100PAME033002	MESA DE MADERA O METAL	203.70
5111ICT0100PAME033004	MESA DE MADERA O METAL	203.70
5111ICT0100PAME033001	MESA DE MADERA O METAL	203.70
5111ICT0100PAME033003	MESA DE MADERA O METAL	203.70
5111ICT0100PAME033005	MESA DE MADERA O METAL	203.70
5111ICT0100PAME034001	MESA DE MADERA O METAL	110.40
5111ICT0100PAME034002	MESA DE MADERA O METAL	110.40
5111ICT0100PAME034003	MESA DE MADERA O METAL	110.40
5111ICT0100PAME034004	MESA DE MADERA O METAL	110.40
5111ICT0100PAME034005	MESA DE MADERA O METAL	110.40
5111ICT0100PAME034006	MESA DE MADERA O METAL	110.40
5111ICT0100PAME034007	MESA DE MADERA O METAL	110.40
5111ICT0100PAMQ034008	MESA DE MADERA O METAL	110.40
5111ICT0100MAME035001	MESA DE MADERA O METAL	35.90
5111ICT0100MAME035002	MESA DE MADERA O METAL	35.90
5111ICT0100MAME035003	MESA DE MADERA O METAL	42.00
5111ICT0100MAME035004	MESA DE MADERA O METAL	57.00
5111ICT0100MAME035005	MESA DE MADERA O METAL	57.00
5111ICT0100MAME035006	MESA DE MADERA O METAL	63.00
5111ICT0100MAME035007	MESA DE MADERA O METAL	120.00
5111ICT0100MAME035008	MESA DE MADERA O METAL	120.00
5111ICT0100MAME035009	MESA DE MADERA O METAL	120.00
5111ICT0100PAME037001	MESA DE MADERA O METAL	170.00
5111ICT0100PAME038002	MESA DE MADERA O METAL	250.00
5111ICT0100PAME042001	MESA DE MADERA O METAL	212.74
5111ICT0100PAME042002	MESA DE MADERA O METAL	212.70
5111ICT0100PAME042003	MESA DE MADERA O METAL	212.70
5111ICT0100SDME043001	MESA DE MADERA O METAL	39.60
5111ICT0100SDME043002	MESA DE MADERA O METAL	39.60

CUENTA PÚBLICA 2016
Relación de Bienes Muebles que Componen el Patrimonio
(Pesos)

Código	Descripción del Bien Mueble	Valor en Libros
5111ICT0100SDME043003	MESA DE MADERA O METAL	39.60
5111ICT0100SDME043004	MESA DE MADERA O METAL	26.00
5111ICT0100SDME043005	MESA DE MADERA O METAL	23.90
5111ICT0100SDME043006	MESA DE MADERA O METAL	23.90
5111ICT0100SDME043007	MESA DE MADERA O METAL	23.90
5111ICT0100SDME043008	MESA DE MADERA O METAL	23.90
5111ICT0100SDME044001	MESA DE MADERA O METAL	24.00
5111ICT0100SDME044002	MESA DE MADERA O METAL	24.00
5111ICT0100SDME044003	MESA DE MADERA O METAL	24.00
5111ICT0100SDME044004	MESA DE MADERA O METAL	24.00
5111ICT0100SDME044005	MESA DE MADERA O METAL	24.00
5111ICT0100SDME044006	MESA DE MADERA O METAL	24.00
5111ICT0100MAME046001	MESA DE MADERA O METAL	222.00
5111ICT0100MAME046002	MESA DE MADERA O METAL	222.00
5111ICT0100MAME046003	MESA DE MADERA O METAL	222.00
5111ICT0100MAME046004	MESA DE MADERA O METAL	222.00
5211ICT0100ADME050002	PANTALLA PROYECTOR	463.30
5211ICT0100CAME052001	PIZARRON INTERACTIVO	88.37
5211ICT0100CIME052002	PIZARRON INTERACTIVO	88.37
5211ICT0100SDME052003	PIZARRON INTERACTIVO	88.37
5211ICT0100ELME052004	PIZARRON INTERACTIVO	93.20
5211ICT0100UMME051001	PIZARRON INTERACTIVO	481.18
5211ICT0100COME051002	PIZARRON INTERACTIVO	481.18
5211ICT0100COME051003	PIZARRON INTERACTIVO	311.28
5211ICT0100ADME054002	RETROPROYECTOR	1,821.36
5111ICT0100UMME055001	SILLA	2.35
5111ICT0100UMME055002	SILLA	2.35
5111ICT0100UMME055003	SILLA	2.35
5111ICT0100UMME055004	SILLA	2.35
5111ICT0100UMME055005	SILLA	2.35
5111ICT0100UMME055006	SILLA	2.35
5111ICT0100UMME055007	SILLA	2.35
5111ICT0100UMME055008	SILLA	2.35
5111ICT0100UMME055009	SILLA	2.35
5111ICT0100UMME055010	SILLA	2.35
5111ICT0100UMME055011	SILLA	2.35
5111ICT0100UMME055012	SILLA	2.35
5111ICT0100UMME055013	SILLA	2.35
5111ICT0100UMME055014	SILLA	2.35

CUENTA PÚBLICA 2016
Relación de Bienes Muebles que Componen el Patrimonio
(Pesos)

Código	Descripción del Bien Mueble	Valor en Libros
5111ICT0100UMME055015	SILLA	2.35
5111ICT0100UMME055016	SILLA	2.35
5111ICT0100UMME055017	SILLA	2.35
5111ICT0100UMME055018	SILLA	2.35
5111ICT0100UMME055019	SILLA	2.35
5111ICT0100UMME055020	SILLA	2.35
5111ICT0100UMME055021	SILLA	2.35
5111ICT0100UMME055022	SILLA	2.35
5111ICT0100UMME055023	SILLA	2.35
5111ICT0100UMME055024	SILLA	2.35
5111ICT0100UMME055025	SILLA	2.35
5111ICT0100UMME055026	SILLA	2.35
5111ICT0100UMME055027	SILLA	2.35
5111ICT0100UMME055028	SILLA	2.35
5111ICT0100UMME055029	SILLA	2.35
5111ICT0100UMME055030	SILLA	2.35
5111ICT0100UMME055031	SILLA	2.35
5111ICT0100UMME055032	SILLA	2.35
5111ICT0100UMME055033	SILLA	2.35
5111ICT0100UMME055034	SILLA	2.35
5111ICT0100UMME055035	SILLA	2.35
5111ICT0100UMME055036	SILLA	2.35
5111ICT0100UMME055037	SILLA	2.35
5111ICT0100UMME055038	SILLA	2.35
5111ICT0100UMME055039	SILLA	2.35
5111ICT0100UMME055040	SILLA	2.35
5111ICT0100UMME055041	SILLA	2.35
5111ICT0100UMME055042	SILLA	2.35
5111ICT0100UMME055043	SILLA	2.35
5111ICT0100UMME055044	SILLA	2.35
5111ICT0100COME057001	SILLA	19.30
5111ICT0100COME057002	SILLA	19.30
5111ICT0100COME057004	SILLA	19.30
5111ICT0100COME057005	SILLA	19.30
5111ICT0100COME057007	SILLA	19.30
5111ICT0100COME057008	SILLA	19.30
5111ICT0100COME057014	SILLA	19.30
5111ICT0100COME057017	SILLA	19.30
5111ICT0100UMME058001	SILLA	17.30

CUENTA PÚBLICA 2016
Relación de Bienes Muebles que Componen el Patrimonio
(Pesos)

Código	Descripción del Bien Mueble	Valor en Libros
5111ICT0100UMME058002	SILLA	17.30
5111ICT0100UMME058003	SILLA	17.30
5111ICT0100UMME058004	SILLA	17.30
5111ICT0100UMME058005	SILLA	17.30
5111ICT0100UMME058006	SILLA	17.30
5111ICT0100UMME058007	SILLA	17.30
5111ICT0100UMME058008	SILLA	17.30
5111ICT0100UMME058009	SILLA	17.30
5111ICT0100UMME058010	SILLA	17.30
5111ICT0100UMME058011	SILLA	17.30
5111ICT0100UMME058012	SILLA	17.30
5111ICT0100UMME058013	SILLA	17.30
5111ICT0100UMME058014	SILLA	17.30
5111ICT0100UMME058015	SILLA	17.30
5111ICT0100UMME058016	SILLA	17.30
5111ICT0100UMME058017	SILLA	17.30
5111ICT0100UMME058018	SILLA	17.30
5111ICT0100UMME058019	SILLA	17.30
5111ICT0100UMME058020	SILLA	17.30
5111ICT0100UMME058021	SILLA	17.30
5111ICT0100UMME058022	SILLA	17.30
5111ICT0100UMME058023	SILLA	17.30
5111ICT0100UMME058024	SILLA	17.30
5111ICT0100UMME058025	SILLA	17.30
5111ICT0100UMME058026	SILLA	17.30
5111ICT0100UMME058027	SILLA	17.30
5111ICT0100UMME058028	SILLA	17.30
5111ICT0100UMME058029	SILLA	17.30
5111ICT0100UMME058030	SILLA	17.30
5111ICT0100UMME058031	SILLA	17.30
5111ICT0100UMME058032	SILLA	17.30
5111ICT0100UMME058033	SILLA	17.30
5111ICT0100UMME058034	SILLA	17.30
5111ICT0100UMME058035	SILLA	17.30
5111ICT0100UMME058036	SILLA	17.30
5111ICT0100UMME058037	SILLA	17.30
5111ICT0100UMME058038	SILLA	17.30
5111ICT0100UMME058039	SILLA	17.30
5111ICT0100UMME058040	SILLA	17.30

CUENTA PÚBLICA 2016
Relación de Bienes Muebles que Componen el Patrimonio
(Pesos)

Código	Descripción del Bien Mueble	Valor en Libros
5211ICT0300UMRC011001	PANTALLA PROYECTOR	372.96
5211ICT0300UMRC011002	PANTALLA PROYECTOR	463.30
5211ICT0300UMRC014001	RETROPROYECTOR	1,821.36
5211ICT0300UMRC014002	RETROPROYECTOR	1,821.36
5621ICT0300CIMQ041001	MAQUINA DE COSER INDUSTRIAL	2,839.68
5621ICT0300CIMQ041002	MAQUINA DE COSER INDUSTRIAL	2,839.68
5621ICT0300CIMQ114001	MAQUINA DE COSER INDUSTRIAL	2,849.78
5621ICT0300CIMQ114002	MAQUINA DE COSER INDUSTRIAL	2,849.78
5621ICT0300CIMQ115001	MAQUINA DE COSER INDUSTRIAL	1,354.88
5621ICT0300CIMQ115002	MAQUINA DE COSER INDUSTRIAL	1,354.88
5621ICT0300CIMQ115003	MAQUINA DE COSER INDUSTRIAL	1,354.88
5621ICT0300CIMQ115004	MAQUINA DE COSER INDUSTRIAL	1,354.88
5621ICT0300CIMQ115005	MAQUINA DE COSER INDUSTRIAL	1,354.88
5621ICT0300CIMQ115006	MAQUINA DE COSER INDUSTRIAL	1,354.88
5621ICT0300CIMQ115007	MAQUINA DE COSER INDUSTRIAL	7,164.16
5621ICT0300CIMQ115008	MAQUINA DE COSER INDUSTRIAL	7,164.16
5621ICT0300CIMQ115009	MAQUINA DE COSER INDUSTRIAL	4,936.96
5621ICT0300CIMQ115010	MAQUINA DE COSER INDUSTRIAL	9,038.72
5621ICT0300CIMQ115011	MAQUINA DE COSER INDUSTRIAL	6,978.56
5621ICT0300CIMQ115012	MAQUINA DE COSER INDUSTRIAL	1,356.89
5621ICT0300CIMQ115013	MAQUINA DE COSER INDUSTRIAL	3,377.92
5621ICT0300CIMQ115014	MAQUINA DE COSER INDUSTRIAL	1,354.88
5621ICT0300CIMQ115015	MAQUINA DE COSER INDUSTRIAL	1,354.88
5621ICT0300CIMQ115016	MAQUINA DE COSER INDUSTRIAL	1,354.88
5621ICT0300CIMQ115017	MAQUINA DE COSER INDUSTRIAL	1,354.88
5621ICT0300CIMQ115018	MAQUINA DE COSER INDUSTRIAL	1,354.88
5621ICT0300CIMQ115019	MAQUINA DE COSER INDUSTRIAL	1,354.88
5621ICT0300CIMQ115020	MAQUINA DE COSER INDUSTRIAL	1,354.88
5621ICT0300CIMQ115021	MAQUINA DE COSER INDUSTRIAL	1,354.88
5621ICT0300CIMQ115022	MAQUINA DE COSER INDUSTRIAL	1,354.88
5621ICT0300CIMQ115023	MAQUINA DE COSER INDUSTRIAL	1,354.88
5621ICT0300CIMQ115024	MAQUINA DE COSER INDUSTRIAL	6,811.52
5621ICT0300CIMQ115025	MAQUINA DE COSER INDUSTRIAL	3,749.12
5621ICT0300CIMQ115026	MAQUINA DE COSER INDUSTRIAL	10,579.20
5621ICT0300CIMQ115027	MAQUINA DE COSER INDUSTRIAL	5,159.68
5621ICT0300CIMQ115028	MAQUINA DE COSER INDUSTRIAL	3,712.00
5621ICT0300CIMQ115029	MAQUINA DE COSER INDUSTRIAL	3,452.16
5621ICT0300CIMQ131001	PLANCHADORAS	33.80
5621ICT0300CIMQ131002	PLANCHADORAS	742.40

CUENTA PÚBLICA 2016
Relación de Bienes Muebles que Componen el Patrimonio
(Pesos)

Código	Descripción del Bien Mueble	Valor en Libros
5671ICT0300CIMQ170001	TALADRO MANUAL O NEUMATICO	733.12
5111ICT0300ADME002001	ARCHIVEROS	104.50
5111ICT0300ADME002002	ARCHIVEROS	104.50
5111ICT0300ADME002003	ARCHIVEROS	104.50
5111ICT0300ADME002004	ARCHIVEROS	104.50
5111ICT0300ADME002005	ARCHIVEROS	104.50
5111ICT0300ADME002006	ARCHIVEROS	104.50
5111ICT0300ADME002007	ARCHIVEROS	104.50
5111ICT0300ADME002008	ARCHIVEROS	104.50
5111ICT0300ADME012001	VITRINA	3.12
5111ICT0300ADME012002	VITRINA	3.12
5111ICT0300ADME013001	CREDENZA	68.00
5111ICT0300ADME013002	CREDENZA	68.00
5111ICT0300ADME018001	ESCRITORIO	64.80
5111ICT0300ADME018002	ESCRITORIO	64.80
5111ICT0300ADME018003	ESCRITORIO	64.80
5111ICT0300ADME021001	ESTANTE	192.52
5111ICT0300ADME021002	ESTANTE	192.52
5111ICT0300ADME021003	ESTANTE	192.52
5111ICT0300ADME021004	ESTANTE	192.52
5111ICT0300ADME021005	ESTANTE	192.52
5111ICT0300ADME025001	GABINETE	180.37
5111ICT0300ADME039001	MESA DE MADERA O METAL	20.80
5111ICT0300ADME039002	MESA DE MADERA O METAL	20.80
5111ICT0300CIME001001	ANAQUEL MOVIL	200.00
5111ICT0300CIME001002	ANAQUEL MOVIL	200.00
5111ICT0300CIME001003	ANAQUEL MOVIL	200.00
5111ICT0300CIME001004	ANAQUEL MOVIL	200.00
5111ICT0300CIME001005	ANAQUEL MOVIL	200.00
5111ICT0300CIME001006	ANAQUEL MOVIL	200.00
5111ICT0300CIME005001	BANCO GIRATORIO O FIJO	307.12
5111ICT0300CIME005002	BANCO GIRATORIO O FIJO	307.12
5111ICT0300CIME005003	BANCO GIRATORIO O FIJO	307.12
5111ICT0300CIME005004	BANCO GIRATORIO O FIJO	307.12
5111ICT0300CIME005005	BANCO GIRATORIO O FIJO	307.12
5111ICT0300CIME005006	BANCO GIRATORIO O FIJO	307.12
5111ICT0300CIME005007	BANCO GIRATORIO O FIJO	307.12
5111ICT0300CIME005008	BANCO GIRATORIO O FIJO	307.12
5111ICT0300CIME005009	BANCO GIRATORIO O FIJO	307.12

CUENTA PÚBLICA 2016
Relación de Bienes Muebles que Componen el Patrimonio
(Pesos)

Código	Descripción del Bien Mueble	Valor en Libros
5111ICT0300CIME005010	BANCO GIRATORIO O FIJO	307.12
5111ICT0300CIME006001	BANCO GIRATORIO O FIJO	35.62
5111ICT0300CIME006002	BANCO GIRATORIO O FIJO	35.62
5111ICT0300CIME006003	BANCO GIRATORIO O FIJO	35.62
5111ICT0300CIME006004	BANCO GIRATORIO O FIJO	35.62
5111ICT0300CIME006005	BANCO GIRATORIO O FIJO	35.62
5111ICT0300CIME006006	BANCO GIRATORIO O FIJO	35.62
5111ICT0300CIME006007	BANCO GIRATORIO O FIJO	35.62
5111ICT0300CIME006008	BANCO GIRATORIO O FIJO	35.62
5111ICT0300CIME006009	BANCO GIRATORIO O FIJO	35.62
5111ICT0300CIME006010	BANCO GIRATORIO O FIJO	35.62
5111ICT0300CIME006011	BANCO GIRATORIO O FIJO	35.62
5111ICT0300CIME006012	BANCO GIRATORIO O FIJO	35.62
5111ICT0300CIME006013	BANCO GIRATORIO O FIJO	35.62
5111ICT0300CIME006014	BANCO GIRATORIO O FIJO	35.62
5111ICT0300CIME006015	BANCO GIRATORIO O FIJO	35.62
5111ICT0300CIME006016	BANCO GIRATORIO O FIJO	35.62
5111ICT0300CIME006017	BANCO GIRATORIO O FIJO	35.62
5111ICT0300CIME006019	BANCO GIRATORIO O FIJO	35.62
5111ICT0300CIME006020	BANCO GIRATORIO O FIJO	35.62
5111ICT0300CIME020001	ESPEJO DE PARED	225.00
5111ICT0300CIME020002	ESPEJO DE PARED	225.00
5211ICT0300CIME052001	PIZARRON INTERACTIVO	150.51
5211ICT0300CIME052002	PIZARRON INTERACTIVO	150.51
5211ICT0300CIME052003	PIZARRON INTERACTIVO	150.51
5621ICT0300CIME210001	TANQUE DE ALMACENAJE DE ACERO	353.14
5621ICT0300CIME210002	TANQUE DE ALMACENAJE DE ACERO	353.14
5211ICT0300COME051001	PIZARRON INTERACTIVO	311.28
5111ICT0300SBME048002	MESA DE MADERA O METAL	6.03
5111ICT0300SBME048004	MESA DE MADERA O METAL	6.03
5111ICT0300SBME048007	MESA DE MADERA O METAL	6.03
5111ICT0300SBME048008	MESA DE MADERA O METAL	6.03
5111ICT0300SBME048011	MESA DE MADERA O METAL	6.03
5111ICT0300SBME048013	MESA DE MADERA O METAL	6.03
5111ICT0300SBME048014	MESA DE MADERA O METAL	6.03
5111ICT0300SBME048020	MESA DE MADERA O METAL	6.03
5111ICT0300SBME055001	SILLA	7.93
5111ICT0300SBME055003	SILLA	7.93
5111ICT0300SBME055004	SILLA	7.93

CUENTA PÚBLICA 2016
Relación de Bienes Muebles que Componen el Patrimonio
(Pesos)

Código	Descripción del Bien Mueble	Valor en Libros
5111ICT0300SBME055005	SILLA	7.93
5111ICT0300SBME055008	SILLA	7.93
5111ICT0300SBME055009	SILLA	7.93
5111ICT0300SBME055010	SILLA	7.93
5111ICT0300SBME055011	SILLA	7.93
5111ICT0300SBME055013	SILLA	7.93
5111ICT0300SBME055018	SILLA	7.93
5111ICT0300SBME055021	SILLA	7.93
5111ICT0300SBME055022	SILLA	7.93
5111ICT0300SBME055023	SILLA	7.93
5111ICT0300SBME055026	SILLA	7.93
5111ICT0300SBME055027	SILLA	7.93
5111ICT0300SBME055028	SILLA	7.93
5111ICT0300SBME055029	SILLA	7.93
5111ICT0300SBME055030	SILLA	7.93
5121ICT0300SBME068001	TOCADOR	125.00
5121ICT0300SBME068002	TOCADOR	125.00
5111ICT0300UMME048002	MESA DE MADERA O METAL	75.00
5111ICT0300UMME048021	MESA DE MADERA O METAL	31.47
5111ICT0300UMME048022	MESA DE MADERA O METAL	31.47
5111ICT0300UMME048023	MESA DE MADERA O METAL	31.47
5111ICT0300UMME048024	MESA DE MADERA O METAL	31.47
5111ICT0300UMME048025	MESA DE MADERA O METAL	31.47
5111ICT0300UMME048027	MESA DE MADERA O METAL	31.47
5111ICT0300UMME048028	MESA DE MADERA O METAL	31.47
5111ICT0300UMME048029	MESA DE MADERA O METAL	31.47
5111ICT0300UMME048030	MESA DE MADERA O METAL	31.47
5111ICT0300UMME048031	MESA DE MADERA O METAL	31.47
5111ICT0300UMME048033	MESA DE MADERA O METAL	31.47
5111ICT0300UMME048034	MESA DE MADERA O METAL	31.47
5111ICT0300UMME048035	MESA DE MADERA O METAL	31.47
5111ICT0300UMME048036	MESA DE MADERA O METAL	31.47
5111ICT0300UMME048037	MESA DE MADERA O METAL	31.47
5111ICT0300UMME048038	MESA DE MADERA O METAL	31.47
5111ICT0300UMME048040	MESA DE MADERA O METAL	31.47
5211ICT0300UMME051001	PIZARRON INTERACTIVO	249.75
5211ICT0300UMME051002	PIZARRON INTERACTIVO	249.75
5111ICT0300UMME055031	SILLA	35.62
5111ICT0300UMME055034	SILLA	35.62

CUENTA PÚBLICA 2016
Relación de Bienes Muebles que Componen el Patrimonio
(Pesos)

Código	Descripción del Bien Mueble	Valor en Libros
5111ICT0300UMME055035	SILLA	35.62
5111ICT0300UMME055036	SILLA	35.62
5111ICT0300UMME055037	SILLA	35.62
5111ICT0300UMME055040	SILLA	35.62
5111ICT0300UMME055041	SILLA	35.62
5111ICT0300UMME055042	SILLA	35.62
5111ICT0300UMME055043	SILLA	35.62
5111ICT0300UMME055044	SILLA	35.62
5111ICT0300UMME055047	SILLA	35.62
5111ICT0300UMME055048	SILLA	35.62
5111ICT0300UMME055049	SILLA	35.62
5111ICT0300UMME055050	SILLA	35.62
5111ICT0300UMME055051	SILLA	35.62
5111ICT0300UMME055052	SILLA	35.62
5111ICT0300UMME055053	SILLA	35.62
5111ICT0300UMME055054	SILLA	35.62
5111ICT0300UMME055055	SILLA	35.62
5111ICT0300UMME055056	SILLA	35.62
5111ICT0300UMME055057	SILLA	35.62
5111ICT0300UMME055058	SILLA	35.62
5111ICT0300UMME055059	SILLA	35.62
5111ICT0300UMME055060	SILLA	35.62
5111ICT0300UMME055061	SILLA	35.62
5111ICT0300UMME055063	SILLA	35.62
5111ICT0300UMME055064	SILLA	35.62
5111ICT0300UMME055065	SILLA	35.62
5111ICT0300UMME055066	SILLA	35.62
5111ICT0300UMME055067	SILLA	35.62
5111ICT0300UMME055068	SILLA	35.62
5111ICT0300UMME055069	SILLA	35.62
5111ICT0300UMME058001	SILLA	17.30
5111ICT0300UMME058002	SILLA	17.30
5111ICT0300UMME058003	SILLA	17.30
5111ICT0300UMME058004	SILLA	17.30
5111ICT0300UMME058005	SILLA	17.30
5111ICT0300UMME058006	SILLA	17.30
5111ICT0300UMME058007	SILLA	17.30
5111ICT0300UMME058008	SILLA	17.30
5111ICT0300UMME058009	SILLA	17.30

CUENTA PÚBLICA 2016
Relación de Bienes Muebles que Componen el Patrimonio
(Pesos)

Código	Descripción del Bien Mueble	Valor en Libros
5111ICT0300UMME058010	SILLA	17.30
5111ICT0300UMME058012	SILLA	17.30
5111ICT0300UMME058013	SILLA	17.30
5111ICT0300UMME058014	SILLA	17.30
5111ICT0300UMME058015	SILLA	17.30
5111ICT0300UMME058016	SILLA	17.30
5111ICT0300UMME058017	SILLA	17.30
5111ICT0300UMME058018	SILLA	17.30
5111ICT0300UMME058019	SILLA	17.30
5111ICT0300UMME058022	SILLA	17.30
5111ICT0300UMME058023	SILLA	17.30
5111ICT0300UMME058024	SILLA	17.30
5111ICT0300UMME058025	SILLA	17.30
5111ICT0300UMME058027	SILLA	17.30
5111ICT0300UMME058028	SILLA	17.30
5111ICT0300UMME058029	SILLA	17.30
5111ICT0300UMME058031	SILLA	17.30
5111ICT0300UMME058032	SILLA	17.30
5111ICT0300UMME058033	SILLA	17.30
5111ICT0300UMME058034	SILLA	17.30
5111ICT0300UMME058035	SILLA	17.30
5111ICT0300UMME058036	SILLA	17.30
5111ICT0300VMME021001	ESTANTE	187.50
5111ICT0300VMME021002	ESTANTE	187.50
5211ICT0400UMRC054001	RETROPROYECTOR	1,821.36
5111ICT0400REME001002	ANAQUEL MOVIL	337.50
5111ICT0400CIME001001	ANAQUEL MOVIL	200.00
5111ICT0400CIME001003	ANAQUEL MOVIL	200.00
5111ICT0400CIME001004	ANAQUEL MOVIL	200.00
5111ICT0400CIME001006	ANAQUEL MOVIL	200.00
5111ICT0400CIME001002	ANAQUEL MOVIL	200.00
5111ICT0400CIME001005	ANAQUEL MOVIL	200.00
5111ICT0400REME001001	ANAQUEL MOVIL	60.75
5111ICT0400ADME002001	ARCHIVEROS	204.34
5111ICT0400ADME002002	ARCHIVEROS	204.34
5111ICT0400ADME002003	ARCHIVEROS	204.34
5111ICT0400ADME002004	ARCHIVEROS	204.34
5111ICT0400ADME002005	ARCHIVEROS	204.34
5111ICT0400ADME002006	ARCHIVEROS	204.34

CUENTA PÚBLICA 2016
Relación de Bienes Muebles que Componen el Patrimonio
(Pesos)

Código	Descripción del Bien Mueble	Valor en Libros
5111ICT0400ADME002007	ARCHIVEROS	204.34
5191ICT0400COME003003	ASPIRADORA	735.00
5191ICT0400COME003002	ASPIRADORA	735.00
5111ICT0400SBME008001	BANCO GIRATORIO O FIJO	40.00
5111ICT0400SBME008002	BANCO GIRATORIO O FIJO	40.00
5111ICT0400SBME008003	BANCO GIRATORIO O FIJO	40.00
5111ICT0400SBME008004	BANCO GIRATORIO O FIJO	40.00
5111ICT0400SBME008005	BANCO GIRATORIO O FIJO	40.00
5111ICT0400SBME008007	BANCO GIRATORIO O FIJO	40.00
5111ICT0400SBME008009	BANCO GIRATORIO O FIJO	40.00
5111ICT0400CIME005001	BANCO GIRATORIO O FIJO	307.12
5111ICT0400CIME005002	BANCO GIRATORIO O FIJO	307.12
5111ICT0400CIME005003	BANCO GIRATORIO O FIJO	307.12
5111ICT0400CIME005004	BANCO GIRATORIO O FIJO	307.12
5111ICT0400CIME005005	BANCO GIRATORIO O FIJO	307.12
5111ICT0400CIME005006	BANCO GIRATORIO O FIJO	307.12
5111ICT0400CIME006002	BANCO GIRATORIO O FIJO	35.62
5111ICT0400CIME006004	BANCO GIRATORIO O FIJO	35.62
5111ICT0400CIME006005	BANCO GIRATORIO O FIJO	35.62
5111ICT0400CIME006006	BANCO GIRATORIO O FIJO	35.62
5111ICT0400CIME006007	BANCO GIRATORIO O FIJO	35.62
5111ICT0400CIME006008	BANCO GIRATORIO O FIJO	35.62
5111ICT0400CIME006009	BANCO GIRATORIO O FIJO	35.62
5111ICT0400CIME006010	BANCO GIRATORIO O FIJO	35.62
5111ICT0400CIME006011	BANCO GIRATORIO O FIJO	35.62
5111ICT0400CIME006012	BANCO GIRATORIO O FIJO	35.62
5111ICT0400CIME006013	BANCO GIRATORIO O FIJO	35.62
5111ICT0400CIME006014	BANCO GIRATORIO O FIJO	35.62
5111ICT0400CIME006015	BANCO GIRATORIO O FIJO	35.62
5111ICT0400CIME006016	BANCO GIRATORIO O FIJO	35.62
5111ICT0400CIME006017	BANCO GIRATORIO O FIJO	35.62
5111ICT0400CIME006018	BANCO GIRATORIO O FIJO	35.62
5111ICT0400CIME006019	BANCO GIRATORIO O FIJO	35.62
5111ICT0400CIME006020	BANCO GIRATORIO O FIJO	35.62
5111ICT0400REME006001	BANCO GIRATORIO O FIJO	14.17
5111ICT0400REME006002	BANCO GIRATORIO O FIJO	14.17
5111ICT0400REME006003	BANCO GIRATORIO O FIJO	14.17
5111ICT0400REME006004	BANCO GIRATORIO O FIJO	14.17
5111ICT0400REME006005	BANCO GIRATORIO O FIJO	14.17

CUENTA PÚBLICA 2016
Relación de Bienes Muebles que Componen el Patrimonio
(Pesos)

Código	Descripción del Bien Mueble	Valor en Libros
5111ICT0400COME012001	VITRINA	24.00
5111ICT0400COME012002	VITRINA	24.00
5111ICT0400COME012003	VITRINA	24.00
5111ICT0400COME012004	VITRINA	24.00
5111ICT0400ADME012003	VITRINA	11.39
5111ICT0400ADME012001	VITRINA	11.39
5111ICT0400ADME012002	VITRINA	11.39
5111ICT0400SBME012001	VITRINA	32.20
5111ICT0400SBME012002	VITRINA	32.20
5111ICT0400SBME012003	VITRINA	32.20
5111ICT0400COME013001	CREDENZA	247.50
5111ICT0400ADME013001	CREDENZA	172.60
5671ICT0400CIME017001	ESCALERA	99.80
5111ICT0400COME019001	ESCRITORIO	158.00
5111ICT0400SBME019001	ESCRITORIO	406.00
5111ICT0400COME018001	ESCRITORIO	258.00
5111ICT0400ADME018001	ESCRITORIO	150.00
5111ICT0400ADME018002	ESCRITORIO	150.00
5111ICT0400CIME020001	ESPEJO DE PARED	225.00
5111ICT0400CIME020002	ESPEJO DE PARED	225.00
5111ICT0400UMME021001	ESTANTE	192.50
5111ICT0400UMME021002	ESTANTE	192.50
5111ICT0400UMME021003	ESTANTE	192.50
5111ICT0400UMME021004	ESTANTE	192.50
5111ICT0400CIME021001	ESTANTE	187.50
5111ICT0400CIME021002	ESTANTE	187.50
5621ICT0400CIME210001	TANQUE DE ALMACENAJE DE ACERO	353.14
5621ICT0400CIME210002	TANQUE DE ALMACENAJE DE ACERO	353.14
5111ICT0400CIME025001	GABINETE	225.00
5111ICT0400SBME025001	GABINETE	300.00
5111ICT0400SBME025002	GABINETE	300.00
5111ICT0400REME025001	GABINETE	202.50
5111ICT0400SBME025003	GABINETE	300.00
5111ICT0400ADME025001	GABINETE	539.13
5111ICT0400ADME025002	GABINETE	106.95
5111ICT0400REME223001	VITRINA	29.16
5191ICT0400ADME029001	MAQUINA DE ESCRIBIR ELECTRICA, MECA	521.39
5191ICT0400ADME029002	MAQUINA DE ESCRIBIR ELECTRICA, MECA	521.39
5111ICT0400COME048001	MESA DE MADERA O METAL	70.00

CUENTA PÚBLICA 2016
Relación de Bienes Muebles que Componen el Patrimonio
(Pesos)

Código	Descripción del Bien Mueble	Valor en Libros
5111ICT0400UMME048001	MESA DE MADERA O METAL	45.65
5111ICT0400CIME048001	MESA DE MADERA O METAL	75.00
5111ICT0400UMME048002	MESA DE MADERA O METAL	31.47
5111ICT0400UMME048003	MESA DE MADERA O METAL	31.47
5111ICT0400UMME048004	MESA DE MADERA O METAL	31.47
5111ICT0400UMME048005	MESA DE MADERA O METAL	31.47
5111ICT0400UMME048006	MESA DE MADERA O METAL	31.47
5111ICT0400UMME048007	MESA DE MADERA O METAL	31.47
5111ICT0400UMME048008	MESA DE MADERA O METAL	31.47
5111ICT0400UMME048009	MESA DE MADERA O METAL	31.47
5111ICT0400UMME048010	MESA DE MADERA O METAL	31.47
5111ICT0400UMME048011	MESA DE MADERA O METAL	31.47
5111ICT0400UMME048012	MESA DE MADERA O METAL	31.47
5111ICT0400UMME048013	MESA DE MADERA O METAL	31.47
5111ICT0400UMME048014	MESA DE MADERA O METAL	31.47
5111ICT0400UMME048015	MESA DE MADERA O METAL	31.47
5111ICT0400UMME048016	MESA DE MADERA O METAL	31.47
5111ICT0400UMME048017	MESA DE MADERA O METAL	31.47
5111ICT0400UMME048018	MESA DE MADERA O METAL	31.47
5111ICT0400UMME048019	MESA DE MADERA O METAL	31.47
5111ICT0400UMME048020	MESA DE MADERA O METAL	31.47
5111ICT0400UMME048021	MESA DE MADERA O METAL	31.47
5111ICT0400REME033001	MESA DE MADERA O METAL	191.64
5111ICT0400REME033002	MESA DE MADERA O METAL	191.64
5111ICT0400REME033003	MESA DE MADERA O METAL	191.64
5111ICT0400REME033004	MESA DE MADERA O METAL	191.64
5111ICT0400REME036003	MESA DE MADERA O METAL	670.90
5111ICT0400REME036004	MESA DE MADERA O METAL	670.90
5111ICT0400REME036001	MESA DE MADERA O METAL	960.00
5111ICT0400REME036002	MESA DE MADERA O METAL	960.00
5111ICT0400ADME039001	MESA DE MADERA O METAL	156.52
5111ICT0400SBME040001	MESA DE MADERA O METAL	70.00
5111ICT0400ADME047001	MESA DE MADERA O METAL	240.34
5111ICT0400SBME049007	VITRINA	580.00
5111ICT0400SBME049006	VITRINA	580.00
5111ICT0400SBME049008	VITRINA	580.00
5111ICT0400SBME049001	VITRINA	580.00
5111ICT0400SBME049004	VITRINA	580.00
5211ICT0400UMME050001	PANTALLA PROYECTOR	463.30

CUENTA PÚBLICA 2016
Relación de Bienes Muebles que Componen el Patrimonio
(Pesos)

Código	Descripción del Bien Mueble	Valor en Libros
5111ICT0400CIME228001	VITRINA	1,037.39
5211ICT0400UMME051001	PIZARRON INTERACTIVO	311.28
5211ICT0400CIME051001	PIZARRON INTERACTIVO	249.75
5211ICT0400CIME051002	PIZARRON INTERACTIVO	249.75
5211ICT0400COME051001	PIZARRON INTERACTIVO	349.65
5211ICT0400COME051002	PIZARRON INTERACTIVO	349.65
5211ICT0400SBME051001	PIZARRON INTERACTIVO	932.40
5211ICT0400SBME051002	PIZARRON INTERACTIVO	932.40
5111ICT0400COME062001	SILLA	47.50
5111ICT0400COME062002	SILLA	47.50
5111ICT0400COME062003	SILLA	47.50
5111ICT0400COME062004	SILLA	47.50
5111ICT0400COME062005	SILLA	47.50
5111ICT0400COME062006	SILLA	47.50
5111ICT0400COME062007	SILLA	47.50
5111ICT0400COME062008	SILLA	47.50
5111ICT0400COME062009	SILLA	47.50
5111ICT0400COME062010	SILLA	47.50
5111ICT0400COME062011	SILLA	47.50
5111ICT0400COME062012	SILLA	47.50
5111ICT0400COME062013	SILLA	47.50
5111ICT0400COME062014	SILLA	47.50
5111ICT0400COME062015	SILLA	47.50
5111ICT0400COME062016	SILLA	47.50
5111ICT0400COME062017	SILLA	47.50
5111ICT0400COME062018	SILLA	47.50
5111ICT0400COME062019	SILLA	47.50
5111ICT0400COME062020	SILLA	47.50
5111ICT0400COME062021	SILLA	47.50
5111ICT0400CIME055001	SILLA	35.62
5111ICT0400CIME055002	SILLA	35.62
5111ICT0400CIME055003	SILLA	35.62
5111ICT0400CIME055004	SILLA	35.62
5111ICT0400CIME055005	SILLA	35.62
5111ICT0400CIME055006	SILLA	35.62
5111ICT0400CIME055007	SILLA	35.62
5111ICT0400CIME055008	SILLA	35.62
5111ICT0400CIME055009	SILLA	35.62
5111ICT0400CIME055010	SILLA	35.62

CUENTA PÚBLICA 2016
Relación de Bienes Muebles que Componen el Patrimonio
(Pesos)

Código	Descripción del Bien Mueble	Valor en Libros
5111ICT0400CIME055011	SILLA	35.62
5111ICT0400CIME055012	SILLA	35.62
5111ICT0400CIME055013	SILLA	35.62
5111ICT0400CIME055014	SILLA	35.62
5111ICT0400CIME055015	SILLA	35.62
5111ICT0400CIME055016	SILLA	35.62
5111ICT0400CIME055017	SILLA	35.62
5111ICT0400CIME055018	SILLA	35.62
5111ICT0400CIME055019	SILLA	35.62
5111ICT0400CIME055020	SILLA	35.62
5111ICT0400CIME055022	SILLA	35.62
5111ICT0400CIME055023	SILLA	35.62
5111ICT0400CIME055024	SILLA	35.62
5111ICT0400CIME055025	SILLA	35.62
5111ICT0400CIME055026	SILLA	35.62
5111ICT0400CIME055027	SILLA	35.62
5111ICT0400CIME055028	SILLA	35.62
5111ICT0400CIME055029	SILLA	35.62
5111ICT0400CIME055030	SILLA	35.62
5111ICT0400CIME055031	SILLA	35.62
5111ICT0400CIME055032	SILLA	35.62
5111ICT0400CIME055033	SILLA	35.62
5111ICT0400CIME055034	SILLA	35.62
5111ICT0400CIME055035	SILLA	35.62
5111ICT0400CIME055036	SILLA	35.62
5111ICT0400CIME055037	SILLA	35.62
5111ICT0400CIME055038	SILLA	35.62
5111ICT0400CIME055039	SILLA	35.62
5111ICT0400CIME055040	SILLA	35.62
5111ICT0400CIME055041	SILLA	35.62
5111ICT0400ADME055002	SILLA	20.87
5111ICT0400ADME055005	SILLA	20.87
5111ICT0400ADME055006	SILLA	20.87
5111ICT0400ADME055008	SILLA	20.87
5111ICT0400SBME057003	SILLA	39.20
5111ICT0400SBME057004	SILLA	39.20
5111ICT0400SBME057005	SILLA	39.20
5111ICT0400SBME057006	SILLA	39.20
5111ICT0400SBME057009	SILLA	39.20

CUENTA PÚBLICA 2016
Relación de Bienes Muebles que Componen el Patrimonio
(Pesos)

Código	Descripción del Bien Mueble	Valor en Libros
5111ICT0400SBME057010	SILLA	39.20
5111ICT0400SBME057012	SILLA	39.20
5111ICT0400SBME057013	SILLA	39.20
5111ICT0400SBME057014	SILLA	39.20
5111ICT0400SBME057015	SILLA	39.20
5111ICT0400SBME057018	SILLA	39.20
5111ICT0400SBME057019	SILLA	39.20
5111ICT0400SBME057020	SILLA	39.20
5111ICT0400SBME057021	SILLA	39.20
5111ICT0400UMME058001	SILLA	17.30
5111ICT0400UMME058002	SILLA	17.30
5111ICT0400UMME058003	SILLA	17.30
5111ICT0400UMME058004	SILLA	17.30
5111ICT0400UMME058005	SILLA	17.30
5111ICT0400UMME058006	SILLA	17.30
5111ICT0400UMME058007	SILLA	17.30
5111ICT0400UMME058008	SILLA	17.30
5111ICT0400UMME058009	SILLA	17.30
5111ICT0400UMME058010	SILLA	17.30
5111ICT0400UMME058011	SILLA	17.30
5111ICT0400UMME058012	SILLA	17.30
5111ICT0400UMME058013	SILLA	17.30
5111ICT0400UMME058014	SILLA	17.30
5111ICT0400UMME058015	SILLA	17.30
5111ICT0400UMME058016	SILLA	17.30
5111ICT0400UMME058017	SILLA	17.30
5111ICT0400UMME058018	SILLA	17.30
5111ICT0400UMME058019	SILLA	17.30
5111ICT0400UMME058020	SILLA	17.30
5111ICT0400UMME058021	SILLA	17.30
5111ICT0400UMME058022	SILLA	17.30
5111ICT0400UMME058023	SILLA	17.30
5111ICT0400UMME058024	SILLA	17.30
5111ICT0400UMME058025	SILLA	17.30
5111ICT0400UMME058026	SILLA	17.30
5111ICT0400UMME058027	SILLA	17.30
5111ICT0400UMME058028	SILLA	17.30
5111ICT0400UMME058029	SILLA	17.30
5111ICT0400UMME058030	SILLA	17.30

CUENTA PÚBLICA 2016
Relación de Bienes Muebles que Componen el Patrimonio
(Pesos)

Código	Descripción del Bien Mueble	Valor en Libros
5111ICT0400UMME058031	SILLA	17.30
5111ICT0400UMME058032	SILLA	17.30
5111ICT0400UMME058033	SILLA	17.30
5111ICT0400UMME058034	SILLA	17.30
5111ICT0400UMME058035	SILLA	17.30
5111ICT0400UMME058036	SILLA	17.30
5111ICT0400UMME058037	SILLA	17.30
5111ICT0400UMME058038	SILLA	17.30
5111ICT0400UMME058040	SILLA	17.30
5111ICT0400SBME065008	SILLON	80.00
5111ICT0400SBME064001	SILLON	470.00
5111ICT0400SBME064002	SILLON	470.00
5111ICT0400SBME065001	SILLON	80.00
5111ICT0400SBME065002	SILLON	80.00
5111ICT0400SBME065003	SILLON	80.00
5111ICT0400SBME065004	SILLON	80.00
5111ICT0400SBME065005	SILLON	80.00
5121ICT0400SBME068001	TOCADOR	320.00
5121ICT0400SBME068002	TOCADOR	320.00
5111ICT0400UMME055002	SILLA	45.62
5111ICT0400UMME055003	SILLA	45.62
5111ICT0400UMME055004	SILLA	45.62
5111ICT0400UMME055005	SILLA	45.62
5111ICT0400UMME055006	SILLA	45.62
5111ICT0400UMME055007	SILLA	45.62
5111ICT0400UMME055008	SILLA	45.62
5111ICT0400UMME055009	SILLA	45.62
5111ICT0400UMME055010	SILLA	45.62
5111ICT0400UMME055011	SILLA	45.62
5111ICT0400UMME055012	SILLA	45.62
5111ICT0400UMME055013	SILLA	45.62
5111ICT0400UMME055014	SILLA	45.62
5111ICT0400UMME055015	SILLA	45.62
5111ICT0400UMME055016	SILLA	45.62
5111ICT0400UMME055017	SILLA	45.62
5111ICT0400UMME055018	SILLA	45.62
5111ICT0400UMME055019	SILLA	45.62
5111ICT0400UMME055020	SILLA	45.62
5111ICT0400UMME055021	SILLA	45.62

CUENTA PÚBLICA 2016
Relación de Bienes Muebles que Componen el Patrimonio
(Pesos)

Código	Descripción del Bien Mueble	Valor en Libros
5111ICT0400UMME055022	SILLA	45.62
5111ICT0400UMME055023	SILLA	45.62
5111ICT0400UMME055024	SILLA	45.62
5111ICT0400UMME055025	SILLA	45.62
5111ICT0400UMME055026	SILLA	45.62
5111ICT0400UMME055027	SILLA	45.62
5111ICT0400UMME055028	SILLA	45.62
5111ICT0400UMME055029	SILLA	45.62
5111ICT0400UMME055030	SILLA	45.62
5111ICT0400UMME055031	SILLA	45.62
5111ICT0400UMME055032	SILLA	45.62
5111ICT0400UMME055033	SILLA	45.62
5111ICT0400UMME055034	SILLA	45.62
5111ICT0400UMME055035	SILLA	45.62
5111ICT0400UMME055036	SILLA	45.62
5111ICT0400UMME055037	SILLA	45.62
5111ICT0400UMME055038	SILLA	45.62
5111ICT0400UMME055039	SILLA	45.62
5111ICT0400UMME055040	SILLA	45.62
5111ICT0400UMME055041	SILLA	45.62
5111ICT0400UMME055042	SILLA	45.62
5111ICT0400UMME055043	SILLA	45.62
5111ICT0400UMME055044	SILLA	45.62
5111ICT0400UMME055045	SILLA	45.62
5111ICT0400UMME055046	SILLA	45.62
5111ICT0400UMME055047	SILLA	45.62
5111ICT0400UMME055048	SILLA	45.62
5111ICT0400UMME055049	SILLA	45.62
5111ICT0400UMME055050	SILLA	45.62
5111ICT0400UMME055051	SILLA	45.62
5111ICT0400UMME055052	SILLA	45.62
5111ICT0400UMME055053	SILLA	45.62
5111ICT0400UMME055054	SILLA	45.62
5111ICT0400UMME055055	SILLA	45.62
5111ICT0400UMME055056	SILLA	45.62
5111ICT0400UMME055057	SILLA	45.62
5111ICT0400UMME055058	SILLA	45.62
5111ICT0400UMME055059	SILLA	45.62
5111ICT0400UMME055060	SILLA	45.62

CUENTA PÚBLICA 2016
Relación de Bienes Muebles que Componen el Patrimonio
(Pesos)

Código	Descripción del Bien Mueble	Valor en Libros
5111ICT0400UMME055061	SILLA	45.62
5111ICT0400UMME055062	SILLA	45.62
5111ICT0400UMME055063	SILLA	45.62
5111ICT0400UMME055064	SILLA	45.62
5111ICT0400UMME055065	SILLA	45.62
5111ICT0400UMME012001	VITRINA	11.50
5111ICT0400UMME012002	VITRINA	11.50
5111ICT0400UMME012003	VITRINA	11.50
5111ICT0400UMME012004	VITRINA	11.50
5111ICT0400UMME057001	SILLA	42.55
5111ICT0400UMME057002	SILLA	42.55
5111ICT0400UMME048022	MESA DE MADERA O METAL	80.50
5111ICT0400UMME048023	MESA DE MADERA O METAL	80.50
5111ICT0400UMME041001	MESA DE MADERA O METAL	208.72
5111ICT0400UMME041002	MESA DE MADERA O METAL	208.72
5111ICT0400UMME041003	MESA DE MADERA O METAL	208.72
5111ICT0400UMME041004	MESA DE MADERA O METAL	208.72
5111ICT0400UMME041005	MESA DE MADERA O METAL	208.72
5111ICT0400UMME041006	MESA DE MADERA O METAL	208.72
5111ICT0400UMME041007	MESA DE MADERA O METAL	208.72
5111ICT0400UMME041008	MESA DE MADERA O METAL	208.72
5111ICT0400UMME041009	MESA DE MADERA O METAL	208.72
5111ICT0400UMME041010	MESA DE MADERA O METAL	208.72
5111ICT0400UMME041011	MESA DE MADERA O METAL	208.72
5111ICT0400UMME041012	MESA DE MADERA O METAL	208.72
5111ICT0400UMME041013	MESA DE MADERA O METAL	208.72
5111ICT0400UMME041014	MESA DE MADERA O METAL	208.72
5111ICT0400UMME041015	MESA DE MADERA O METAL	208.72
5111ICT0400UMME041016	MESA DE MADERA O METAL	208.72
5111ICT0400UMME041017	MESA DE MADERA O METAL	208.72
5111ICT0400UMME041018	MESA DE MADERA O METAL	208.72
5111ICT0400UMME041019	MESA DE MADERA O METAL	208.72
5111ICT0400UMME041020	MESA DE MADERA O METAL	208.72
5111ICT0400UMME041021	MESA DE MADERA O METAL	208.72
5111ICT0400UMME041022	MESA DE MADERA O METAL	208.72
5111ICT0400UMME041023	MESA DE MADERA O METAL	208.72
5111ICT0400UMME041024	MESA DE MADERA O METAL	208.72
5111ICT0400UMME041025	MESA DE MADERA O METAL	208.72
5111ICT0400UMME041026	MESA DE MADERA O METAL	208.72

CUENTA PÚBLICA 2016
Relación de Bienes Muebles que Componen el Patrimonio
(Pesos)

Código	Descripción del Bien Mueble	Valor en Libros
5111ICT0400UMME041027	MESA DE MADERA O METAL	208.72
5111ICT0400UMME041028	MESA DE MADERA O METAL	208.72
5111ICT0400UMME041029	MESA DE MADERA O METAL	208.72
5111ICT0400UMME041030	MESA DE MADERA O METAL	208.72
5111ICT0400UMME041031	MESA DE MADERA O METAL	208.72
5111ICT0400UMME041032	MESA DE MADERA O METAL	208.72
5111ICT0400UMME041033	MESA DE MADERA O METAL	208.72
5111ICT0400UMME041034	MESA DE MADERA O METAL	208.72
5111ICT0400UMME041035	MESA DE MADERA O METAL	208.72
5111ICT0400UMME041036	MESA DE MADERA O METAL	208.72
5111ICT0400UMME041037	MESA DE MADERA O METAL	208.72
5111ICT0400UMME041038	MESA DE MADERA O METAL	208.72
5111ICT0400UMME041039	MESA DE MADERA O METAL	208.72
5111ICT0400UMME041040	MESA DE MADERA O METAL	208.72
5111ICT0400UMME041041	MESA DE MADERA O METAL	208.72
5111ICT0400UMME041042	MESA DE MADERA O METAL	208.72
5111ICT0400UMME041043	MESA DE MADERA O METAL	208.72
5111ICT0400UMME041044	MESA DE MADERA O METAL	208.72
5111ICT0400UMME041045	MESA DE MADERA O METAL	208.72
5111ICT0400UMME041046	MESA DE MADERA O METAL	208.72
5111ICT0400UMME041047	MESA DE MADERA O METAL	208.72
5111ICT0400UMME041048	MESA DE MADERA O METAL	208.72
5111ICT0400UMME041049	MESA DE MADERA O METAL	208.72
5111ICT0400UMME041050	MESA DE MADERA O METAL	208.72
5111ICT0400UMME041051	MESA DE MADERA O METAL	208.72
5111ICT0400UMME041052	MESA DE MADERA O METAL	208.72
5111ICT0400UMME041053	MESA DE MADERA O METAL	208.72
5111ICT0400UMME041054	MESA DE MADERA O METAL	208.72
5111ICT0400UMME041055	MESA DE MADERA O METAL	208.72
5111ICT0400UMME041056	MESA DE MADERA O METAL	208.72
5111ICT0400UMME041057	MESA DE MADERA O METAL	208.72
5111ICT0400UMME041058	MESA DE MADERA O METAL	208.72
5111ICT0400UMME041059	MESA DE MADERA O METAL	208.72
5111ICT0400UMME041060	MESA DE MADERA O METAL	208.72
5111ICT0400UMME041061	MESA DE MADERA O METAL	208.72
5111ICT0400UMME041062	MESA DE MADERA O METAL	208.72
5111ICT0400UMME041063	MESA DE MADERA O METAL	208.72
5111ICT0400UMME041064	MESA DE MADERA O METAL	208.72
5111ICT0400UMME010001	VITRINA	15,768.80

CUENTA PÚBLICA 2016
Relación de Bienes Muebles que Componen el Patrimonio
(Pesos)

Código	Descripción del Bien Mueble	Valor en Libros
5211ICT0400UMME026001	RETROPROYECTOR	3,459.08
5211ICT0400UMME026002	RETROPROYECTOR	3,459.08
5211ICT0400UMME050002	PANTALLA PROYECTOR	1,148.85
5211ICT0400UMME050003	PANTALLA PROYECTOR	1,148.85
5211ICT0400UMME051002	PIZARRON INTERACTIVO	942.21
5211ICT0400UMME051003	PIZARRON INTERACTIVO	942.21
5621ICT0400REMQ020003	BASCULA PLATAFORMA O ROMANA	499.50
5621ICT0400REMQ020001	BASCULA PLATAFORMA O ROMANA	499.50
5621ICT0400REMQ020002	BASCULA PLATAFORMA O ROMANA	499.50
5691ICT0400CIMQ041001	GUILLOTINA	1,422.90
5621ICT0400REMQ079001	ESTUFA PARA USO INDUSTRIAL	360.00
5621ICT0400REMQ078003	ESTUFA PARA USO INDUSTRIAL	360.00
5621ICT0400REMQ078001	ESTUFA PARA USO INDUSTRIAL	360.00
5621ICT0400REMQ078002	ESTUFA PARA USO INDUSTRIAL	360.00
5621ICT0400REMQ078004	ESTUFA PARA USO INDUSTRIAL	360.00
5621ICT0400REMQ106004	LICUADORA INDUSTRIAL-BANDA	80.00
5621ICT0400REMQ106002	LICUADORA INDUSTRIAL-BANDA	80.00
5621ICT0400CIMQ114002	MAQUINA DE COSER INDUSTRIAL	2,849.78
5621ICT0400CIMQ114001	MAQUINA DE COSER INDUSTRIAL	2,849.78
5621ICT0400CIMQ115028	MAQUINA DE COSER INDUSTRIAL	2,849.78
5621ICT0400CIMQ115021	MAQUINA DE COSER INDUSTRIAL	3,377.92
5621ICT0400CIMQ115007	MAQUINA DE COSER INDUSTRIAL	3,377.92
5621ICT0400CIMQ115019	MAQUINA DE COSER INDUSTRIAL	3,377.92
5621ICT0400CIMQ115010	MAQUINA DE COSER INDUSTRIAL	3,377.92
5621ICT0400CIMQ115011	MAQUINA DE COSER INDUSTRIAL	3,377.92
5621ICT0400CIMQ115024	MAQUINA DE COSER INDUSTRIAL	1,354.88
5621ICT0400CIMQ115025	MAQUINA DE COSER INDUSTRIAL	1,354.88
5621ICT0400CIMQ115012	MAQUINA DE COSER INDUSTRIAL	1,354.88
5621ICT0400CIMQ115013	MAQUINA DE COSER INDUSTRIAL	1,354.88
5621ICT0400CIMQ115014	MAQUINA DE COSER INDUSTRIAL	1,354.88
5621ICT0400CIMQ115015	MAQUINA DE COSER INDUSTRIAL	1,354.88
5621ICT0400CIMQ115016	MAQUINA DE COSER INDUSTRIAL	1,354.88
5621ICT0400CIMQ115017	MAQUINA DE COSER INDUSTRIAL	1,354.88
5621ICT0400CIMQ115018	MAQUINA DE COSER INDUSTRIAL	1,354.88
5621ICT0400CIMQ115027	MAQUINA DE COSER INDUSTRIAL	1,354.88
5621ICT0400CIMQ115001	MAQUINA DE COSER INDUSTRIAL	1,354.88
5621ICT0400CIMQ115002	MAQUINA DE COSER INDUSTRIAL	1,354.88
5621ICT0400CIMQ115003	MAQUINA DE COSER INDUSTRIAL	1,354.88
5621ICT0400CIMQ115004	MAQUINA DE COSER INDUSTRIAL	1,354.88

CUENTA PÚBLICA 2016
Relación de Bienes Muebles que Componen el Patrimonio
(Pesos)

Código	Descripción del Bien Mueble	Valor en Libros
5621ICT0400CIMQ115005	MAQUINA DE COSER INDUSTRIAL	1,354.88
5621ICT0400CIMQ115009	MAQUINA DE COSER INDUSTRIAL	10,579.20
5621ICT0400CIMQ115020	MAQUINA DE COSER INDUSTRIAL	5,159.68
5621ICT0400CIMQ115006	MAQUINA DE COSER INDUSTRIAL	3,452.16
5621ICT0400CIMQ115022	MAQUINA DE COSER INDUSTRIAL	3,452.16
5621ICT0400CIMQ115026	MAQUINA DE COSER INDUSTRIAL	1,200.00
5621ICT0400CIMQ115023	MAQUINA DE COSER INDUSTRIAL	1,200.00
5621ICT0400CIMQ115008	MAQUINA DE COSER INDUSTRIAL	1,200.00
5621ICT0400CIMQ131002	PLANCHADORAS	742.40
5621ICT0400CIMQ132002	PLANCHADORAS	31.80
5691ICT0400REMQ148001	CONGELADOR O REFRIGERADOR	700.00
5671ICT0400CIMQ170001	TALADRO MANUAL O NEUMATICO	497.70
5111ICT0400COBI011001	MESA DE MADERA O METAL	220.00
5111ICT0400COBI011002	MESA DE MADERA O METAL	220.00
5111ICT0400COBI011003	MESA DE MADERA O METAL	220.00
5111ICT0400COBI011004	MESA DE MADERA O METAL	220.00
5111ICT0400COBI011005	MESA DE MADERA O METAL	220.00
5111ICT0400COBI011006	MESA DE MADERA O METAL	220.00
5111ICT0400COBI011007	MESA DE MADERA O METAL	220.00
5111ICT0400COBI011008	MESA DE MADERA O METAL	220.00
5111ICT0400COBI011009	MESA DE MADERA O METAL	220.00
5111ICT0400COBI011010	MESA DE MADERA O METAL	220.00
5111ICT0400COBI011011	MESA DE MADERA O METAL	220.00
5111ICT0400COBI011012	MESA DE MADERA O METAL	220.00
5111ICT0400COBI011013	MESA DE MADERA O METAL	220.00
5111ICT0400COBI011014	MESA DE MADERA O METAL	220.00
5111ICT0400COBI011015	MESA DE MADERA O METAL	220.00
5111ICT0400COBI011016	MESA DE MADERA O METAL	220.00
5111ICT0400COBI011017	MESA DE MADERA O METAL	220.00
5111ICT0400COBI011018	MESA DE MADERA O METAL	220.00
5111ICT0400COBI011019	MESA DE MADERA O METAL	220.00
5111ICT0400COBI011020	MESA DE MADERA O METAL	220.00
5111ICT0400COBI011021	MESA DE MADERA O METAL	220.00
5111ICT0400COBI011022	MESA DE MADERA O METAL	220.00
5111ICT0400COBI011023	MESA DE MADERA O METAL	220.00
5111ICT0400COBI011024	MESA DE MADERA O METAL	220.00
5111ICT0400COBI011026	MESA DE MADERA O METAL	220.00
5111ICT0400COBI011028	MESA DE MADERA O METAL	220.00
5111ICT0400COBI012001	MESA DE MADERA O METAL	200.00

CUENTA PÚBLICA 2016
Relación de Bienes Muebles que Componen el Patrimonio
(Pesos)

Código	Descripción del Bien Mueble	Valor en Libros
5111ICT0400COBI012002	MESA DE MADERA O METAL	200.00
5151ICT0400COBI008006	IMPRESORAS	2,580.75
5151ICT0400COBI008004	IMPRESORAS	4,855.14
5151ICT0400COBI009001	IMPRESORAS	2,296.03
5151ICT0400COBI009004	IMPRESORAS	3,327.00
5151ICT0400COBI017001	SCANER	1,215.45
5151ICT0200BI008001	IMPRESORAS	2,031.40
5111ICT0200BI012001	MESA DE MADERA O METAL	70.71
5111ICT0200BI012002	MESA DE MADERA O METAL	70.71
5111ICT0400UMME055066	SILLA	45.62
5111ICT0200ADMME001003	ANAQUEL MOVIL	57.40
5111ICT0200ADMME001004	ANAQUEL MOVIL	57.40
5111ICT0200ADMME001005	ANAQUEL MOVIL	86.10
5111ICT0200ME056001	SILLA	12.00
5111ICT0200ME056002	SILLA	12.00
5111ICT0200ME056003	SILLA	12.00
5111ICT0200ME056004	SILLA	12.00
5111ICT0200ME056005	SILLA	12.00
5111ICT0200ME056006	SILLA	12.00
5111ICT0200ME056007	SILLA	12.00
5111ICT0200ME056008	SILLA	12.00
5111ICT0200ME056009	SILLA	12.00
5111ICT0200ME056010	SILLA	12.00
5111ICT0200ME056011	SILLA	12.00
5111ICT0200ME056012	SILLA	12.00
5111ICT0200ME056013	SILLA	12.00
5111ICT0200ME056014	SILLA	12.00
5111ICT0200ME056015	SILLA	12.00
5111ICT0200ME056016	SILLA	12.00
5111ICT0200ME056017	SILLA	12.00
5111ICT0200ME056018	SILLA	12.00
5111ICT0200ME056020	SILLA	12.00
5111ICT0200ME056021	SILLA	12.00
5111ICT0200ME056022	SILLA	12.00
5111ICT0200ME056023	SILLA	12.00
5111ICT0200ME056024	SILLA	12.00
5111ICT0200ME056025	SILLA	12.00
5111ICT0200ME056026	SILLA	12.00
5111ICT0200ME056027	SILLA	12.00

CUENTA PÚBLICA 2016
Relación de Bienes Muebles que Componen el Patrimonio
(Pesos)

Código	Descripción del Bien Mueble	Valor en Libros
5111ICT0200ME056028	SILLA	12.00
5111ICT0200ME056029	SILLA	12.00
5111ICT0200ME056030	SILLA	12.00
5111ICT0200ME056031	SILLA	12.00
5111ICT0200ME056032	SILLA	12.00
5111ICT0200ME056033	SILLA	10.00
5111ICT0200ME056035	SILLA	10.00
5111ICT0200ME056036	SILLA	10.00
5111ICT0200ME056037	SILLA	10.00
5111ICT0200ME056038	SILLA	10.00
5111ICT0200ME056040	SILLA	12.00
5111ICT0200ME056041	SILLA	12.00
5111ICT0200ME056042	SILLA	12.00
5111ICT0200ME056043	SILLA	12.00
5111ICT0200ME056044	SILLA	12.00
5111ICT0200ME056045	SILLA	12.00
5111ICT0200ME056046	SILLA	12.00
5111ICT0200ME056048	SILLA	12.00
5111ICT0200ME056049	SILLA	12.00
5111ICT0200ME056050	SILLA	12.00
5111ICT0200ME056051	SILLA	12.00
5111ICT0200ME056052	SILLA	12.00
5111ICT0200ME056053	SILLA	12.00
5111ICT0200ME056054	SILLA	12.00
5111ICT0200ME056055	SILLA	12.00
5111ICT0200ME056056	SILLA	12.00
5111ICT0200ME056057	SILLA	12.00
5111ICT0200ME056058	SILLA	12.00
5111ICT0200ME002008	ARCHIVEROS	75.00
5111ICT0200ME002009	ARCHIVEROS	75.00
5211ICT0200ME051004	PIZARRON INTERACTIVO	311.28
5641ICT0200ADMMA003006	AIRE ACONDICIONADO	541.65
5641ICT0200ADMMA003007	AIRE ACONDICIONADO	541.65
5111ICT0200BI011021	MESA DE MADERA O METAL	38.00
5111ICT0200BI011022	MESA DE MADERA O METAL	38.00
5111ICT0200BI011023	MESA DE MADERA O METAL	38.00
5111ICT0200BI011024	MESA DE MADERA O METAL	38.00
5111ICT0200BI011025	MESA DE MADERA O METAL	38.00
5111ICT0200BI011026	MESA DE MADERA O METAL	38.00

CUENTA PÚBLICA 2016
Relación de Bienes Muebles que Componen el Patrimonio
(Pesos)

Código	Descripción del Bien Mueble	Valor en Libros
5111ICT0200BI011027	MESA DE MADERA O METAL	38.00
5111ICT0200BI011028	MESA DE MADERA O METAL	38.00
5111ICT0200BI011029	MESA DE MADERA O METAL	38.00
5111ICT0200BI011030	MESA DE MADERA O METAL	38.00
5111ICT0200BI011031	MESA DE MADERA O METAL	38.00
5111ICT0200BI011032	MESA DE MADERA O METAL	38.00
5111ICT0200BI011033	MESA DE MADERA O METAL	38.00
5621ICT0400CIMQ115029	MAQUINA DE COSER INDUSTRIAL	678.90
5641ICT0400ADMA003001	AIRE ACONDICIONADO	387.26
5641ICT0400ADMA003002	AIRE ACONDICIONADO	387.26
5641ICT0400ADMA003003	AIRE ACONDICIONADO	387.26
5641ICT0400ADMA003004	AIRE ACONDICIONADO	387.26
5211ICT0400ADME051001	PIZARRON INTERACTIVO	249.75
5211ICT0400ADME051002	PIZARRON INTERACTIVO	249.75
5211ICT0400ADME051003	PIZARRON INTERACTIVO	249.75
5211ICT0400ADME051004	PIZARRON INTERACTIVO	249.75
5111ICT0400CIME036005	MESA DE MADERA O METAL	110.40
5111ICT0400CIME036006	MESA DE MADERA O METAL	110.40
5111ICT0400CIME036007	MESA DE MADERA O METAL	110.40
5111ICT0400CIME036008	MESA DE MADERA O METAL	110.40
5111ICT0300COBI011001	MESA DE MADERA O METAL	70.00
5111ICT0300COBI011002	MESA DE MADERA O METAL	70.00
5111ICT0300COBI011003	MESA DE MADERA O METAL	70.00
5111ICT0100ADMQ421003	VITRINA	100.00
5111ICT0100ADMQ454038	VITRINA	144.00
5111ICT0100ADMQ501008	VITRINA	660.00
5111ICT0100ADMQ504044	VITRINA	139.00
5111ICT0100ADMQ560010	VITRINA	637.80
5671ICT0100CAMQ034004	CANTEADORA	125.00
5111ICT0100CAMQ074001	VITRINA	2,100.00
5111ICT0100CAMQ117001	VITRINA	4,960.00
5111ICT0100CAMQ143001	VITRINA	150.00
5671ICT0100CAMQ169003	TALADRO MANUAL O NEUMATICO	497.70
5671ICT0100CAMQ178001	TROMPO	265.00
5671ICT0100CAMQ178002	TROMPO	1,850.00
5671ICT0100CAMQ545001	SIERRA ELECTRICA O MULTIPLE	178.00
5671ICT0100CAMQ545003	SIERRA ELECTRICA O MULTIPLE	143.30
5671ICT0100CAMQ545004	SIERRA ELECTRICA O MULTIPLE	1,500.00
5671ICT0100CAMQ545005	SIERRA ELECTRICA O MULTIPLE	1,800.00

CUENTA PÚBLICA 2016
Relación de Bienes Muebles que Componen el Patrimonio
(Pesos)

Código	Descripción del Bien Mueble	Valor en Libros
5671ICT0100CAMQ545008	SIERRA ELECTRICA O MULTIPLE	355.00
5671ICT0100CAMQ545010	SIERRA ELECTRICA O MULTIPLE	2,580.00
5111ICT0100ELMQ056001	VITRINA	560.00
5111ICT0100ELMQ056002	VITRINA	560.00
5111ICT0100ELMQ056003	VITRINA	560.00
5111ICT0100ELMQ062001	VITRINA	12,173.21
5111ICT0100ELMQ064001	VITRINA	19,097.29
5111ICT0100ELMQ065001	VITRINA	10,259.13
5111ICT0100ELMQ083001	VITRINA	14,803.58
5111ICT0100ELMQ083002	VITRINA	14,803.44
5111ICT0100ELMQ084001	VITRINA	8,277.40
5111ICT0100ELMQ084002	VITRINA	8,277.40
5151ICT0100CAMQ473001	NO BREAK	932.40
5151ICT0100ELMQ087001	NO BREAK	832.50
5151ICT0100ELMQ087002	NO BREAK	832.50
5151ICT0100ELMQ087003	NO BREAK	832.50
5151ICT0100ELMQ087004	NO BREAK	832.50
5151ICT0100ELMQ087005	NO BREAK	832.50
5151ICT0100ELMQ087006	NO BREAK	832.50
5151ICT0100ELMQ087007	NO BREAK	832.50
5151ICT0100ELMQ087008	NO BREAK	832.50
5151ICT0100ELMQ087009	NO BREAK	832.50
5151ICT0100ELMQ087010	NO BREAK	832.50
5111ICT0100ELMQ095001	VITRINA	305.00
5111ICT0100ELMQ095002	VITRINA	305.00
5621ICT0100ELMQ096001	ESTUFA PARA USO INDUSTRIAL	4,300.00
5111ICT0100ELMQ120001	VITRINA	681.80
5111ICT0100ELMQ120002	VITRINA	681.80
5691ICT0100ELMQ124001	MULTIMETRO	273.15
5691ICT0100ELMQ124002	MULTIMETRO	273.15
5691ICT0100ELMQ124003	MULTIMETRO	273.15
5691ICT0100ELMQ124004	MULTIMETRO	273.15
5691ICT0100ELMQ124005	MULTIMETRO	273.15
5111ICT0100ELMQ157001	VITRINA	517.00
5111ICT0100ELMQ157002	VITRINA	517.00
5111ICT0100ELMQ161001	VITRINA	11,292.00
5111ICT0100ELMQ164001	VITRINA	229.20
5111ICT0100ELMQ164002	VITRINA	229.20
5111ICT0100ELMQ164003	VITRINA	229.20

CUENTA PÚBLICA 2016
Relación de Bienes Muebles que Componen el Patrimonio
(Pesos)

Código	Descripción del Bien Mueble	Valor en Libros
5111ICT0100ELMQ164004	VITRINA	229.20
5111ICT0100ELMQ171001	VITRINA	910.60
5111ICT0100ELMQ171003	VITRINA	910.60
5691ICT0100ELMQ184001	WATTMETRO	700.00
5111ICT0100MAMQ008001	VITRINA	210.00
5111ICT0100MAMQ009001	VITRINA	6,101.86
5111ICT0100MAMQ009002	VITRINA	5,580.00
5111ICT0100MAMQ012001	VITRINA	6,847.00
5111ICT0100MAMQ017001	VITRINA	6,270.72
5111ICT0100MAMQ017002	VITRINA	6,270.72
5111ICT0100MAMQ021001	VITRINA	794.00
5671ICT0100MAMQ024001	INYECTOR GRASA	150.00
5671ICT0100MAMQ026001	INYECTOR GRASA	148.20
5671ICT0100MAMQ026002	INYECTOR GRASA	148.20
5671ICT0100MAMQ028001	INYECTOR GRASA	1,657.60
5671ICT0100MAMQ029001	INYECTOR GRASA	1,289.20
5671ICT0100MAMQ029002	INYECTOR GRASA	1,657.60
5671ICT0100MAMQ029003	INYECTOR GRASA	277.40
5671ICT0100MAMQ029004	INYECTOR GRASA	148.20
5111ICT0100MAMQ032001	VITRINA	7,668.20
5621ICT0100MAMQ038002	COMPRESORA	429.42
5111ICT0100MAMQ066001	VITRINA	6,000.00
5111ICT0100MAMQ066002	VITRINA	6,000.00
5111ICT0100MAMQ071001	VITRINA	5,074.40
5111ICT0100MAMQ095003	VITRINA	305.00
5111ICT0100MAMQ095004	VITRINA	305.00
5111ICT0100MAMQ095005	VITRINA	305.00
5111ICT0100MAMQ100001	VITRINA	209.44
5111ICT0100MAMQ100002	VITRINA	209.44
5111ICT0100MAMQ100003	VITRINA	300.00
5111ICT0100MAMQ100004	VITRINA	300.00
5111ICT0100MAMQ104001	VITRINA	7,549.52
5111ICT0100MAMQ104002	VITRINA	3,048.88
5631ICT0100MAMQ116007	MAQUINA SOLDADORA	600.00
5111ICT0100MAMQ119001	VITRINA	780.00
5111ICT0100MAMQ119002	VITRINA	780.00
5671ICT0100MAMQ133001	GATO	350.00
5671ICT0100MAMQ133002	GATO	402.00
5671ICT0100MAMQ133003	GATO	402.00

CUENTA PÚBLICA 2016
Relación de Bienes Muebles que Componen el Patrimonio
(Pesos)

Código	Descripción del Bien Mueble	Valor en Libros
5671ICT0100MAMQ136003	PRENSA MANUAL	242.00
5671ICT0100MAMQ141001	PULIDORA	150.00
5671ICT0100MAMQ141002	PULIDORA	150.00
5111ICT0100MAMQ145001	VITRINA	2,870.40
5111ICT0100MAMQ146001	VITRINA	4,660.00
5111ICT0100MAMQ146002	VITRINA	4,660.00
5111ICT0100MAMQ153001	VITRINA	3,550.00
5111ICT0100MAMQ153002	VITRINA	3,550.00
5621ICT0100MAMQ156004	EQUIPO PARA SOLDAR	3,433.80
5111ICT0100MAMQ159001	VITRINA	212.00
5111ICT0100MAMQ165001	VITRINA	300.00
5671ICT0100MAMQ169001	TALADRO MANUAL O NEUMATICO	1,440.00
5671ICT0100MAMQ169002	TALADRO MANUAL O NEUMATICO	1,440.00
5111ICT0100MAMQ171004	VITRINA	458.80
5111ICT0100MAMQ400001	VITRINA	21,278.36
5111ICT0100MAMQ404001	VITRINA	700.00
5111ICT0100MAMQ404002	VITRINA	700.00
5111ICT0100MAMQ405001	VITRINA	734.20
5111ICT0100MAMQ406001	VITRINA	2,253.20
5111ICT0100MAMQ409001	VITRINA	480.00
5111ICT0100MAMQ409002	VITRINA	480.00
5111ICT0100MAMQ410001	VITRINA	3,333.00
5111ICT0100MAMQ410002	VITRINA	3,333.00
5111ICT0100MAMQ418003	VITRINA	1,300.00
5111ICT0100MAMQ422002	VITRINA	160.00
5111ICT0100MAMQ429001	VITRINA	4,039.60
5111ICT0100MAMQ486001	VITRINA	600.00
5111ICT0100MAMQ486002	VITRINA	600.00
5111ICT0100MAMQ503007	VITRINA	162.63
5111ICT0100MAMQ568006	VITRINA	340.00
5661ICT0100MAMQ570001	REGULADOR CORRIENTE	90.00
5111ICT0100MAMQ571001	VITRINA	212.00
5111ICT0100MAMQ571002	VITRINA	212.00
5111ICT0100MAMQ571003	VITRINA	212.00
5111ICT0100MAMQ581001	VITRINA	26,772.00
5111ICT0100MAMQ582001	BANCO GIRATORIO O FIJO	33,180.00
5111ICT0100MAMQ590002	VITRINA	212.00
5311ICT0100PAMQ014001	ESTERILIZADOR	15,998.00
5311ICT0100PAMQ014002	ESTERILIZADOR	789.20

CUENTA PÚBLICA 2016
Relación de Bienes Muebles que Componen el Patrimonio
(Pesos)

Código	Descripción del Bien Mueble	Valor en Libros
5111ICT0100PAMQ002001	VITRINA	7,140.00
5621ICT0100PAMQ018001	BASCULA PLATAFORMA O ROMANA	1,178.40
5111ICT0100PAMQ036001	VITRINA	1,746.00
5111ICT0100PAMQ043001	VITRINA	3,433.80
5111ICT0100PAMQ049001	VITRINA	3,268.00
5111ICT0100PAMQ050001	VITRINA	517.00
5111ICT0100PAMQ057001	VITRINA	5,270.00
5111ICT0100PAMQ057002	VITRINA	9,100.00
5111ICT0100PAMQ058001	VITRINA	4,500.00
5191ICT0100PAMQ061001	ENGARGOLADORA Y/O PERFORADORA	729.00
5621ICT0100PAMQ079001	ESTUFA PARA USO INDUSTRIAL	267.60
5621ICT0100PAMQ079002	ESTUFA PARA USO INDUSTRIAL	267.60
5621ICT0100PAMQ096002	ESTUFA PARA USO INDUSTRIAL	4,300.00
5621ICT0100PAMQ107001	LICUADORA INDUSTRIAL-BANDA	475.00
5111ICT0100PAMQ122001	VITRINA	1,300.00
5111ICT0100PAMQ127001	VITRINA	5,580.00
5111ICT0100PAMQ167001	VITRINA	112.00
5621ICT0100SDMQ038001	COMPRESORA	135.50
5111ICT0100SDMQ047001	VITRINA	200.00
5111ICT0100SDMQ047002	VITRINA	200.00
5111ICT0100SDMQ047003	VITRINA	200.00
5111ICT0100SDMQ047004	VITRINA	200.00
5111ICT0100SDMQ047005	VITRINA	200.00
5111ICT0100SDMQ047006	VITRINA	200.00
5111ICT0100SDMQ047007	VITRINA	200.00
5111ICT0100SDMQ047008	VITRINA	200.00
5111ICT0100SDMQ047009	VITRINA	200.00
5111ICT0100SDMQ047010	VITRINA	200.00
5111ICT0100SDMQ047011	VITRINA	200.00
5631ICT0100SDMQ116001	MAQUINA SOLDADORA	600.00
5631ICT0100SDMQ116010	MAQUINA SOLDADORA	588.95
5631ICT0100SDMQ116002	MAQUINA SOLDADORA	588.95
5631ICT0100SDMQ116003	MAQUINA SOLDADORA	3,420.00
5631ICT0100SDMQ116004	MAQUINA SOLDADORA	747.80
5631ICT0100SDMQ116005	MAQUINA SOLDADORA	747.80
5631ICT0100SDMQ116008	MAQUINA SOLDADORA	588.95
5631ICT0100SDMQ116009	MAQUINA SOLDADORA	2,940.00
5631ICT0100SDMQ116011	MAQUINA SOLDADORA	3,030.00
5111ICT0100SDMQ149001	VITRINA	483.00

CUENTA PÚBLICA 2016
Relación de Bienes Muebles que Componen el Patrimonio
(Pesos)

Código	Descripción del Bien Mueble	Valor en Libros
5111ICT0100SDMQ149002	VITRINA	483.00
5621ICT0100SDMQ156001	EQUIPO PARA SOLDAR	1,178.40
5111ICT0100SDMQ166001	VITRINA	425.40
5111ICT0100SDMQ166002	VITRINA	425.40
5111ICT0100SDMQ166003	VITRINA	48.00
5111ICT0100SDMQ166005	VITRINA	187.60
5111ICT0100SDMQ166004	VITRINA	187.60
5671ICT0100SDMQ169004	TALADRO MANUAL O NEUMATICO	497.70
5111ICT0100SDMQ418001	VITRINA	100.00
5111ICT0100SDMQ418002	VITRINA	100.00
5671ICT0100SDMQ443001	CIZALLA MANUAL	222.40
5111ICT0100SDMQ457001	VITRINA	414.00
5671ICT0100SDMQ565002	ESMERILADORA	266.60
5671ICT0100SDMQ565003	ESMERILADORA	236.00
5111ICT0100PAME005058	BANCO GIRATORIO O FIJO	23.43
5111ICT0100PAME005059	BANCO GIRATORIO O FIJO	23.43
5111ICT0100PAME005060	BANCO GIRATORIO O FIJO	23.43
5111ICT0100UMME048039	MESA DE MADERA O METAL	54.67
5111ICT0100UMME048040	MESA DE MADERA O METAL	6.03
5111ICT0100ADME002008	ARCHIVEROS	31.34
5641ICT0100ADME003004	AIRE ACONDICIONADO	500.00
5111ICT0100ADME006025	BANCO GIRATORIO O FIJO	9.10
5111ICT0100ADME006026	BANCO GIRATORIO O FIJO	9.10
5111ICT0100ADME006027	BANCO GIRATORIO O FIJO	9.10
5111ICT0100ADME006028	BANCO GIRATORIO O FIJO	9.10
5111ICT0100ADME006029	BANCO GIRATORIO O FIJO	9.10
5111ICT0100ADME006030	BANCO GIRATORIO O FIJO	9.10
5111ICT0100ADME006031	BANCO GIRATORIO O FIJO	9.10
5111ICT0100ADME006032	BANCO GIRATORIO O FIJO	9.10
5111ICT0100ADME006033	BANCO GIRATORIO O FIJO	9.10
5111ICT0100ADME019006	ESCRITORIO	27.00
5111ICT0100ADME019007	ESCRITORIO	27.00
5111ICT0100ELME025006	GABINETE	21.50
5111ICT0100PAME025007	GABINETE	21.50
5111ICT0100MAME001033	ANAQUEL MOVIL	21.50
5111ICT0100MAME001034	ANAQUEL MOVIL	21.50
5111ICT0100PAME037002	MESA DE MADERA O METAL	170.00
5111ICT0100UMME021006	ESTANTE	192.52
5111ICT0100UMME021007	ESTANTE	192.52

CUENTA PÚBLICA 2016
Relación de Bienes Muebles que Componen el Patrimonio
(Pesos)

Código	Descripción del Bien Mueble	Valor en Libros
5151ICT0100ELMQ087011	NO BREAK	832.50
5691ICT0100ELMQ124006	MULTIMETRO	273.15
5671ICT0100SDMQ141001	PULIDORA	150.00
5111ICT0300ADME012003	VITRINA	3.12
5111ICT0300COME032001	MESA DE MADERA O METAL	70.00
5111ICT0300COME032002	MESA DE MADERA O METAL	70.00
5111ICT0300COME032003	MESA DE MADERA O METAL	70.00
5111ICT0300COME032004	MESA DE MADERA O METAL	70.00
5111ICT0300COME032005	MESA DE MADERA O METAL	70.00
5111ICT0300COME032006	MESA DE MADERA O METAL	70.00
5111ICT0300COME032007	MESA DE MADERA O METAL	70.00
5111ICT0300COME032008	MESA DE MADERA O METAL	70.00
5111ICT0300COME032009	MESA DE MADERA O METAL	70.00
5111ICT0300COME032010	MESA DE MADERA O METAL	70.00
5111ICT0300COME032011	MESA DE MADERA O METAL	70.00
5111ICT0300COME032012	MESA DE MADERA O METAL	70.00
5111ICT0300COME032013	MESA DE MADERA O METAL	70.00
5111ICT0300COME032014	MESA DE MADERA O METAL	70.00
5111ICT0300COME032015	MESA DE MADERA O METAL	70.00
5111ICT0300COME032016	MESA DE MADERA O METAL	70.00
5111ICT0300COME032017	MESA DE MADERA O METAL	70.00
5111ICT0300COME032018	MESA DE MADERA O METAL	70.00
5111ICT0300COME032019	MESA DE MADERA O METAL	70.00
5111ICT0300COME032020	MESA DE MADERA O METAL	70.00
5111ICT0300COME032021	MESA DE MADERA O METAL	70.00
5111ICT0000ADME002033	ARCHIVEROS	406.00
5111ICT0000ADME019020	ESCRITORIO	452.40
5111ICT0000ADME019021	ESCRITORIO	382.80
5151ICT0000COBI013067	MINICOMPUTADORA	4,635.36
5151ICT0000COBI013068	MINICOMPUTADORA	4,635.36
5151ICT0000COBI013069	MINICOMPUTADORA	4,635.36
5151ICT0000COBI013070	MINICOMPUTADORA	4,635.36
5151ICT0000COBI013071	MINICOMPUTADORA	4,635.36
5151ICT0000COBI013072	MINICOMPUTADORA	4,635.36
5151ICT0000COBI013073	MINICOMPUTADORA	4,635.36
5151ICT0000COBI013074	MINICOMPUTADORA	4,635.36
5151ICT0000COBI013075	MINICOMPUTADORA	4,635.36
5151ICT0000COBI013076	MINICOMPUTADORA	4,635.36
5151ICT0000COBI013077	MINICOMPUTADORA	4,635.36

CUENTA PÚBLICA 2016
Relación de Bienes Muebles que Componen el Patrimonio
(Pesos)

Código	Descripción del Bien Mueble	Valor en Libros
5151ICT0000COBI013114	MINICOMPUTADORA	4,828.50
5151ICT0000COBI013115	MINICOMPUTADORA	4,828.50
5151ICT0000COBI013121	MINICOMPUTADORA	4,035.46
5111ICT0000ADME025011	GABINETE	336.40
5111ICT0000ADME025012	GABINETE	324.80
5111ICT0000ADME025013	GABINETE	324.80
5111ICT0000ADME025014	GABINETE	324.80
5111ICT0000ADME025015	GABINETE	324.80
5111ICT0000ADME025016	GABINETE	324.80
5111ICT0000ADME025017	GABINETE	324.80
5111ICT0000ADME025018	GABINETE	324.80
5111ICT0000ADME025019	GABINETE	324.80
5111ICT0000ADME025020	GABINETE	324.80
5151ICT0000ADBI008007	IMPRESORAS	3,051.61
5151ICT0000ADBI009005	IMPRESORAS	2,240.03
5151ICT0000ADBI007002	COMPUTADORA PORTATIL	4,822.70
5621ICT0000ADTC002063	MAQUINA DE COSER INDUSTRIAL	696.00
5621ICT0000ADTC002064	MAQUINA DE COSER INDUSTRIAL	696.00
5111ICT0000ADBI006029	MESA DE MADERA O METAL	174.00
5111ICT0000ADBI006030	MESA DE MADERA O METAL	417.60
5111ICT0000ADBI006031	MESA DE MADERA O METAL	417.60
5111ICT0000ADBI006032	MESA DE MADERA O METAL	417.60
5111ICT0000ADBI006033	MESA DE MADERA O METAL	406.00
5111ICT0000ADBI006034	MESA DE MADERA O METAL	87.00
5111ICT0000ADBI006035	MESA DE MADERA O METAL	81.20
5151ICT0000COBI006013	REGULADOR	463.53
5151ICT0000COBI006014	REGULADOR	463.53
5151ICT0000ADBI007004	COMPUTADORA PORTATIL	4,828.50
5151ICT0000ADBI007005	COMPUTADORA PORTATIL	4,828.50
5211ICT0000ADME051033	PIZARRON INTERACTIVO	1,139.52
5211ICT0000ADME051034	PIZARRON INTERACTIVO	1,139.52
5621ICT0000ADTC132006	PLANCHADORAS	116.00
5621ICT0000ADTC132007	PLANCHADORAS	116.00
5111ICT0000ADME055548	SILLA	45.82
5111ICT0000ADME055549	SILLA	45.82
5111ICT0000ADME055550	SILLA	45.82
5111ICT0000ADME055551	SILLA	45.82
5111ICT0000ADME055552	SILLA	45.82
5111ICT0000ADME055553	SILLA	45.82

CUENTA PÚBLICA 2016
Relación de Bienes Muebles que Componen el Patrimonio
(Pesos)

Código	Descripción del Bien Mueble	Valor en Libros
5111ICT0000ADME055554	SILLA	45.82
5111ICT0000ADME055555	SILLA	45.82
5111ICT0000ADME055556	SILLA	45.82
5111ICT0000ADME055557	SILLA	45.82
5111ICT0000ADME055558	SILLA	45.82
5111ICT0000ADME055559	SILLA	45.82
5111ICT0000ADME055560	SILLA	44.08
5111ICT0000ADME055561	SILLA	44.08
5111ICT0000ADME055562	SILLA	44.08
5111ICT0000ADME055563	SILLA	44.08
5111ICT0000ADME055564	SILLA	44.08
5111ICT0000ADME055565	SILLA	44.08
5111ICT0000ADME055566	SILLA	44.08
5111ICT0000ADME055567	SILLA	44.08
5111ICT0000ADME055568	SILLA	44.08
5111ICT0000ADME055569	SILLA	44.08
5111ICT0000ADME056001	SILLA	92.80
5111ICT0000ADME057001	SILLON	255.20
5641ICT0000ADME003016	AIRE ACONDICIONADO	1,096.20
5641ICT0000ADME003017	AIRE ACONDICIONADO	1,096.20
5641ICT0000ADME003018	AIRE ACONDICIONADO	1,096.20
5151ICT0000COBI013023	MINICOMPUTADORA	4,635.36
5151ICT0000COBI013024	MINICOMPUTADORA	4,635.36
5151ICT0000COBI013025	MINICOMPUTADORA	4,635.36
5151ICT0000COBI013026	MINICOMPUTADORA	4,635.36
5151ICT0000COBI013027	MINICOMPUTADORA	4,635.36
5151ICT0000COBI013028	MINICOMPUTADORA	4,635.36
5151ICT0000COBI013029	MINICOMPUTADORA	4,635.36
5151ICT0000COBI013030	MINICOMPUTADORA	4,635.36
5151ICT0000COBI013031	MINICOMPUTADORA	4,635.36
5151ICT0000COBI013032	MINICOMPUTADORA	4,635.36
5151ICT0000COBI013033	MINICOMPUTADORA	4,635.36
5151ICT0000COBI013034	MINICOMPUTADORA	4,635.36
5151ICT0000COBI013083	MINICOMPUTADORA	4,071.39
5151ICT0000COBI013084	MINICOMPUTADORA	4,071.39
5151ICT0000COBI013085	MINICOMPUTADORA	4,071.39
5151ICT0000COBI013086	MINICOMPUTADORA	4,071.39
5151ICT0000COBI013087	MINICOMPUTADORA	4,071.39
5151ICT0000COBI013088	MINICOMPUTADORA	4,071.39

CUENTA PÚBLICA 2016
Relación de Bienes Muebles que Componen el Patrimonio
(Pesos)

Código	Descripción del Bien Mueble	Valor en Libros
5621ICT0000ADTC002055	MAQUINA DE COSER INDUSTRIAL	696.00
5621ICT0000ADTC002056	MAQUINA DE COSER INDUSTRIAL	696.00
5621ICT0000ADTC002057	MAQUINA DE COSER INDUSTRIAL	696.00
5621ICT0000ADTC002058	MAQUINA DE COSER INDUSTRIAL	696.00
5621ICT0000ADTC002059	MAQUINA DE COSER INDUSTRIAL	696.00
5621ICT0000ADTC002060	MAQUINA DE COSER INDUSTRIAL	696.00
5621ICT0000ADTC002061	MAQUINA DE COSER INDUSTRIAL	696.00
5621ICT0000ADTC002062	MAQUINA DE COSER INDUSTRIAL	696.00
5151ICT0000ADBI014002	SERVIDOR DE VIDEO	4,933.86
5641ICT0000ADME003019	AIRE ACONDICIONADO	1,096.20
5641ICT0000ADME003020	AIRE ACONDICIONADO	1,096.20
5641ICT0000ADME003021	AIRE ACONDICIONADO	1,096.20
5641ICT0000ADME003022	AIRE ACONDICIONADO	1,096.20
5641ICT0000ADME003023	AIRE ACONDICIONADO	1,096.20
5151ICT0000COBI013035	MINICOMPUTADORA	4,635.36
5151ICT0000COBI013036	MINICOMPUTADORA	4,635.36
5151ICT0000COBI013037	MINICOMPUTADORA	4,635.36
5151ICT0000COBI013038	MINICOMPUTADORA	4,635.36
5151ICT0000COBI013039	MINICOMPUTADORA	4,635.36
5151ICT0000COBI013040	MINICOMPUTADORA	4,635.36
5151ICT0000COBI013041	MINICOMPUTADORA	4,635.36
5151ICT0000COBI013042	MINICOMPUTADORA	4,635.36
5151ICT0000COBI013043	MINICOMPUTADORA	4,635.36
5151ICT0000COBI013044	MINICOMPUTADORA	4,635.36
5151ICT0000COBI013089	MINICOMPUTADORA	4,071.39
5151ICT0000COBI013090	MINICOMPUTADORA	4,071.39
5151ICT0000COBI013091	MINICOMPUTADORA	4,071.39
5151ICT0000COBI013092	MINICOMPUTADORA	4,071.39
5151ICT0000COBI013093	MINICOMPUTADORA	4,071.39
5151ICT0000COBI013094	MINICOMPUTADORA	4,071.39
5151ICT0000COBI013095	MINICOMPUTADORA	4,071.39
5151ICT0000ADBI014003	SERVIDOR DE VIDEO	4,933.86
5641ICT0000ADME003031	AIRE ACONDICIONADO	1,096.20
5641ICT0000ADME003032	AIRE ACONDICIONADO	1,096.20
5641ICT0000ADME003033	AIRE ACONDICIONADO	1,096.20
5641ICT0000ADME003034	AIRE ACONDICIONADO	1,096.20
5641ICT0000ADME003035	AIRE ACONDICIONADO	1,096.20
5151ICT0000COBI013055	MINICOMPUTADORA	4,635.36
5151ICT0000COBI013056	MINICOMPUTADORA	4,635.36

CUENTA PÚBLICA 2016
Relación de Bienes Muebles que Componen el Patrimonio
(Pesos)

Código	Descripción del Bien Mueble	Valor en Libros
5151ICT0000COBI013057	MINICOMPUTADORA	4,635.36
5151ICT0000COBI013058	MINICOMPUTADORA	4,635.36
5151ICT0000COBI013059	MINICOMPUTADORA	4,635.36
5151ICT0000COBI013060	MINICOMPUTADORA	4,635.36
5151ICT0000COBI013061	MINICOMPUTADORA	4,635.36
5151ICT0000COBI013062	MINICOMPUTADORA	4,635.36
5151ICT0000COBI013063	MINICOMPUTADORA	4,635.36
5151ICT0000COBI013064	MINICOMPUTADORA	4,635.36
5151ICT0000COBI013065	MINICOMPUTADORA	4,635.36
5151ICT0000COBI013066	MINICOMPUTADORA	4,635.36
5151ICT0000COBI013105	MINICOMPUTADORA	4,071.39
5151ICT0000COBI013106	MINICOMPUTADORA	4,071.39
5151ICT0000COBI013107	MINICOMPUTADORA	4,071.39
5151ICT0000COBI013108	MINICOMPUTADORA	4,071.39
5151ICT0000COBI013109	MINICOMPUTADORA	4,071.39
5151ICT0000COBI013110	MINICOMPUTADORA	4,071.39
5151ICT0000COBI013111	MINICOMPUTADORA	4,071.39
5151ICT0000ADBI014005	SERVIDOR DE VIDEO	4,933.86
5641ICT0000ADME003024	AIRE ACONDICIONADO	1,096.20
5641ICT0000ADME003025	AIRE ACONDICIONADO	1,096.20
5151ICT0000COBI013078	MINICOMPUTADORA	4,635.36
5151ICT0000COBI013079	MINICOMPUTADORA	4,635.36
5151ICT0000COBI013080	MINICOMPUTADORA	4,635.36
5151ICT0000COBI013081	MINICOMPUTADORA	4,635.36
5151ICT0000COBI013082	MINICOMPUTADORA	4,635.36
5151ICT0000COBI013096	MINICOMPUTADORA	4,071.39
5151ICT0000COBI013112	MINICOMPUTADORA	5,660.93
5151ICT0000COBI013113	MINICOMPUTADORA	5,660.93
5151ICT0000ADBI007001	COMPUTADORA PORTATIL	5,660.93
5151ICT0000ADBI014001	SERVIDOR DE VIDEO	9,499.83
5641ICT0000ADME003026	AIRE ACONDICIONADO	1,096.20
5641ICT0000ADME003027	AIRE ACONDICIONADO	1,096.20
5641ICT0000ADME003028	AIRE ACONDICIONADO	1,096.20
5641ICT0000ADME003029	AIRE ACONDICIONADO	1,096.20
5641ICT0000ADME003030	AIRE ACONDICIONADO	1,096.20
5151ICT0000COBI013045	MINICOMPUTADORA	4,635.36
5151ICT0000COBI013046	MINICOMPUTADORA	4,635.36
5151ICT0000COBI013047	MINICOMPUTADORA	4,635.36
5151ICT0000COBI013048	MINICOMPUTADORA	4,635.36

CUENTA PÚBLICA 2016
Relación de Bienes Muebles que Componen el Patrimonio
(Pesos)

Código	Descripción del Bien Mueble	Valor en Libros
5151ICT0000COBI013049	MINICOMPUTADORA	4,635.36
5151ICT0000COBI013050	MINICOMPUTADORA	4,635.36
5151ICT0000COBI013051	MINICOMPUTADORA	4,635.36
5151ICT0000COBI013052	MINICOMPUTADORA	4,635.36
5151ICT0000COBI013053	MINICOMPUTADORA	4,635.36
5151ICT0000COBI013054	MINICOMPUTADORA	4,635.36
5151ICT0000COBI013098	MINICOMPUTADORA	4,071.39
5151ICT0000COBI013099	MINICOMPUTADORA	4,071.39
5151ICT0000COBI013100	MINICOMPUTADORA	4,071.39
5151ICT0000COBI013101	MINICOMPUTADORA	4,071.39
5151ICT0000COBI013102	MINICOMPUTADORA	4,071.39
5151ICT0000COBI013103	MINICOMPUTADORA	4,071.39
5151ICT0000COBI013104	MINICOMPUTADORA	4,071.39
5151ICT0000ADBI014004	SERVIDOR DE VIDEO	4,933.86
5151ICT0000ADBI009006	IMPRESORAS	1,927.53
5151ICT0000ADBI007006	COMPUTADORA PORTATIL	5,660.93
5151ICT0000ADBI007007	COMPUTADORA PORTATIL	5,660.93
5151ICT0000ADBI007008	COMPUTADORA PORTATIL	5,660.93
5151ICT0000ADBI007009	COMPUTADORA PORTATIL	5,660.93
5621ICT0000CIME210001	TANQUE DE ALMACENAJE DE ACERO	463.53
5621ICT0000CIME210002	TANQUE DE ALMACENAJE DE ACERO	463.53
5111ICT0000ADME063001	SILLON	127.60
5111ICT0000ADME063002	SILLON	127.60
5111ICT0000ADME063003	SILLON	127.60
5111ICT0000ADME063004	SILLON	127.60
5111ICT0000ADME063005	SILLON	127.60
5111ICT0000ADME063006	SILLON	127.60
5111ICT0000ADME063007	SILLON	127.60
5111ICT0000ADME063008	SILLON	127.60
5111ICT0000ADME062001	SILLON	127.60
5111ICT0000ADME062002	SILLON	127.60
5121ICT0000SBME068001	TOCADOR	278.40
5121ICT0000SBME068002	TOCADOR	278.40
5121ICT0000SBME068003	TOCADOR	278.40
5121ICT0000SBME068004	TOCADOR	278.40
5121ICT0000SBME068005	TOCADOR	278.40
5111ICT0000SBME008001	BANCO GIRATORIO O FIJO	52.20
5111ICT0000MEB001001	VITRINA	974.40
5111ICT0000MEB001002	VITRINA	974.40

CUENTA PÚBLICA 2016
Relación de Bienes Muebles que Componen el Patrimonio
(Pesos)

Código	Descripción del Bien Mueble	Valor en Libros
5111ICT0000COME033001	MESA DE MADERA O METAL	255.20
5111ICT0000COME033002	MESA DE MADERA O METAL	255.20
5111ICT0000COME033003	MESA DE MADERA O METAL	255.20
5111ICT0000COME033004	MESA DE MADERA O METAL	255.20
5111ICT0000COME033005	MESA DE MADERA O METAL	255.20
5111ICT0000COME033006	MESA DE MADERA O METAL	255.20
5111ICT0000COME033007	MESA DE MADERA O METAL	255.20
5111ICT0000COME033008	MESA DE MADERA O METAL	255.20
5111ICT0000ADME061001	SILLA	127.60
5111ICT0000ADME061002	SILLA	127.60
5111ICT0000ADME061003	SILLA	127.60
5111ICT0000ADME061004	SILLA	127.60
5111ICT0000ADME061005	SILLA	127.60
5111ICT0000ADME061006	SILLA	127.60
5111ICT0000ADME061007	SILLA	127.60
5111ICT0000ADME061008	SILLA	127.60
5111ICT0000ADME061009	SILLA	127.60
5111ICT0000ADME061010	SILLA	127.60
5111ICT0000ADME019001	ESCRITORIO	278.40
5111ICT0000ADME019002	ESCRITORIO	278.40
5111ICT0000ADME060001	SILLA	83.52
5111ICT0000ADME060002	SILLA	83.52
5111ICT0000ADME060003	SILLA	83.52
5111ICT0000ADME060004	SILLA	83.52
5111ICT0000ADME060005	SILLA	83.52
5111ICT0000ADME060006	SILLA	83.52
5111ICT0000ADME060007	SILLA	83.52
5111ICT0000ADME060008	SILLA	83.52
5111ICT0000ADME060009	SILLA	83.52
5111ICT0000ADME060010	SILLA	83.52
5111ICT0000ADME060011	SILLA	83.52
5111ICT0000ADME060012	SILLA	83.52
5111ICT0000ADME060013	SILLA	83.52
5111ICT0000ADME060014	SILLA	83.52
5111ICT0000ADME060015	SILLA	83.52
5111ICT0000ADME057003	SILLON	278.40
5111ICT0000ADME057002	SILLA	150.80
5111ICT0000MEA002001	MODULO DESARMABLE	278.40
5111ICT0000COME033009	MESA DE MADERA O METAL	266.80

CUENTA PÚBLICA 2016
Relación de Bienes Muebles que Componen el Patrimonio
(Pesos)

Código	Descripción del Bien Mueble	Valor en Libros
5151ICT0000ADBI009007	IMPRESORAS	2,472.19
5151ICT0000ADBI009008	IMPRESORAS	2,472.19
5211ICT0000MAEC001001	RETROPROYECTOR	3,476.52
5211ICT0000MAEC001002	RETROPROYECTOR	3,476.52
5151ICT0000MAEC002001	RUTEADOR	255.20
5151ICT0000MAEC002002	RUTEADOR	255.20
5121ICT0000ADME001001	JUEGO DE SALA	1,624.00
5111ICT0000ADME019003	ESCRITORIO	130.50
5111ICT0000ADME013001	CREDENZA	130.50
5111ICT0000MEA001001	LIBRERO	130.50
5111ICT0000ADME002034	ARCHIVEROS	130.50
5111ICT0000ADME058001	SILLA	278.40
5111ICT0000ADME058002	SILLA	278.40
5191ICT0000MEB001001	MANIQUIES	1,020.80
5191ICT0000MEB001002	MANIQUIES	904.80
5191ICT0000MEB001003	MANIQUIES	1,020.80
5621ICT0000ADTC003001	MAQUINA DE COSER INDUSTRIAL	3,480.00
5621ICT0000ADTC003002	MAQUINA DE COSER INDUSTRIAL	3,480.00
5621ICT0000ADTC003003	MAQUINA DE COSER INDUSTRIAL	3,480.00
5621ICT0000ADTC003004	MAQUINA DE COSER INDUSTRIAL	3,480.00
5621ICT0000ADTC003005	MAQUINA DE COSER INDUSTRIAL	3,480.00
5621ICT0000ADTC003006	MAQUINA DE COSER INDUSTRIAL	3,480.00
5621ICT0000ADTC003007	MAQUINA DE COSER INDUSTRIAL	3,480.00
5621ICT0000ADTC003010	MAQUINA DE COSER INDUSTRIAL	3,480.00
5621ICT0000ADTC003009	MAQUINA DE COSER INDUSTRIAL	3,480.00
5621ICT0000ADTC003008	MAQUINA DE COSER INDUSTRIAL	3,480.00
5621ICT0000CIMQ114001	MAQUINA DE COSER INDUSTRIAL	3,201.60
5621ICT0000CIMQ115007	MAQUINA DE COSER INDUSTRIAL	3,248.00
5621ICT0000CIMQ041001	MAQUINA DE COSER INDUSTRIAL	2,180.80
5621ICT0000ADTC001001	MAQUINA DE COSER INDUSTRIAL	1,136.80
5151ICT0000COBI007001	REGULADOR	463.53
5151ICT0000COBI007002	REGULADOR	463.53
5151ICT0000COBI007003	REGULADOR	463.53
5151ICT0000COBI007004	REGULADOR	463.53
5151ICT0000COBI007005	REGULADOR	463.53
5151ICT0000COBI007006	REGULADOR	463.53
5151ICT0000COBI007007	REGULADOR	463.53
5151ICT0000COBI007008	REGULADOR	463.53
5151ICT0000COBI007009	REGULADOR	463.53

CUENTA PÚBLICA 2016
Relación de Bienes Muebles que Componen el Patrimonio
(Pesos)

Código	Descripción del Bien Mueble	Valor en Libros
5151ICT0000COBI007010	REGULADOR	463.53
5151ICT0000COBI007011	REGULADOR	463.53
5151ICT0000COBI007012	REGULADOR	463.53
5151ICT0000COBI007013	REGULADOR	463.53
5151ICT0000COBI007014	REGULADOR	463.53
5151ICT0000COBI007015	REGULADOR	463.53
5111ICT0000ADME059001	SILLA	0.10
5111ICT0000ADME059002	SILLA	0.10
5111ICT0000ADME059003	SILLA	0.10
5111ICT0000ADME059004	SILLA	0.10
5111ICT0000ADME059005	SILLA	0.10
5111ICT0000ADME059006	SILLA	0.10
5111ICT0000ADME059007	SILLA	0.10
5111ICT0000ADME059008	SILLA	0.10
5111ICT0000ADME059009	SILLA	0.10
5111ICT0000ADME059010	SILLA	0.10
5111ICT0000ADME059011	SILLA	0.10
5111ICT0000ADME059012	SILLA	0.10
5111ICT0000ADME059013	SILLA	0.10
5111ICT0000ADME059014	SILLA	0.10
5111ICT0000ADME059015	SILLA	0.10
5111ICT0000COBI011001	MESA DE MADERA O METAL	336.40
5111ICT0000COBI011002	MESA DE MADERA O METAL	336.40
5111ICT0000COBI011003	MESA DE MADERA O METAL	336.40
5111ICT0000COBI011004	MESA DE MADERA O METAL	336.40
5111ICT0000COBI011005	MESA DE MADERA O METAL	336.40
5111ICT0000COBI011006	MESA DE MADERA O METAL	336.40
5111ICT0000COBI011007	MESA DE MADERA O METAL	336.40
5111ICT0000COBI011008	MESA DE MADERA O METAL	336.40
5111ICT0000COBI011009	MESA DE MADERA O METAL	336.40
5111ICT0000COBI011010	MESA DE MADERA O METAL	336.40
5111ICT0000COBI011011	MESA DE MADERA O METAL	336.40
5111ICT0000COBI011012	MESA DE MADERA O METAL	336.40
5111ICT0000COBI011013	MESA DE MADERA O METAL	336.40
5111ICT0000COBI011014	MESA DE MADERA O METAL	336.40
5111ICT0000COBI011015	MESA DE MADERA O METAL	336.40
5151ICT0000COBI013132	MINICOMPUTADORA	8,691.30
5151ICT0000COBI013133	MINICOMPUTADORA	8,691.30
5151ICT0000COBI013134	MINICOMPUTADORA	8,691.30

CUENTA PÚBLICA 2016
Relación de Bienes Muebles que Componen el Patrimonio
(Pesos)

Código	Descripción del Bien Mueble	Valor en Libros
5151ICT0000COBI013135	MINICOMPUTADORA	8,691.30
5151ICT0000COBI013136	MINICOMPUTADORA	8,691.30
5151ICT0000COBI013122	MINICOMPUTADORA	8,691.30
5151ICT0000COBI013123	MINICOMPUTADORA	8,691.30
5151ICT0000COBI013124	MINICOMPUTADORA	8,691.30
5151ICT0000COBI013125	MINICOMPUTADORA	8,691.30
5151ICT0000COBI013126	MINICOMPUTADORA	8,691.30
5151ICT0000COBI013127	MINICOMPUTADORA	8,691.30
5151ICT0000COBI013128	MINICOMPUTADORA	8,691.30
5151ICT0000COBI013129	MINICOMPUTADORA	8,691.30
5151ICT0000COBI013130	MINICOMPUTADORA	8,691.30
5151ICT0000COBI013131	MINICOMPUTADORA	8,691.30
5691ICT0000MA125001	OSCILOSCOPIO	2,496.00
5691ICT0000MA125002	OSCILOSCOPIO	2,496.00
5691ICT0000MA125003	OSCILOSCOPIO	4,338.00
5691ICT0000ELMQ124001	MULTIMETRO	4,252.40
5691ICT0000ELMQ124002	MULTIMETRO	4,252.40
5691ICT0000ELMQ124003	MULTIMETRO	4,252.40
5691ICT0000ELMQ124004	MULTIMETRO	4,252.40
5691ICT0000ELMQ124005	MULTIMETRO	4,252.40
5691ICT0000ELMQ124006	MULTIMETRO	4,252.40
5661ICT0000MAQ003001	GENERADOR CORRIENTE ALTERNA	774.80
5661ICT0000MAQ003002	GENERADOR CORRIENTE ALTERNA	774.80
5661ICT0000MAQ003003	GENERADOR CORRIENTE ALTERNA	774.80
5661ICT0000MAQ003004	GENERADOR CORRIENTE ALTERNA	1,654.20
5661ICT0000MAQ003005	GENERADOR CORRIENTE ALTERNA	1,654.20
5661ICT0000MAQ003006	GENERADOR CORRIENTE ALTERNA	1,654.20
5151ICT0000COBI006010	NO BREAK	1,354.64
5151ICT0000COBI006011	NO BREAK	1,354.64
5151ICT0000COBI006012	NO BREAK	1,354.64
5151ICT0000COBI006013	NO BREAK	1,354.64
5151ICT0000COBI006014	NO BREAK	1,354.64
5661ICT0000MAMQ137001	PROBADOR DE AMPERAJE	1,177.20
5661ICT0000MAMQ137002	PROBADOR DE AMPERAJE	1,177.20
5661ICT0000MAMQ137003	PROBADOR DE AMPERAJE	1,177.20
5111ICT0000MAQ002001	VITRINA	1,612.40
5111ICT0000MAQ002002	VITRINA	1,612.40
5111ICT0000MAQ002003	VITRINA	1,612.40
5671ICT0000MAQ001002	CAUTIN	128.40

CUENTA PÚBLICA 2016
Relación de Bienes Muebles que Componen el Patrimonio
(Pesos)

Código	Descripción del Bien Mueble	Valor en Libros
5671ICT0000MAQ001003	CAUTIN	128.40
5671ICT0000MAQ001004	CAUTIN	128.40
5671ICT0000MAQ001001	CAUTIN	357.00
5621ICT0000CIME210004	TANQUE DE ALMACENAJE DE ACERO	289.04
5111ICT0000ADBI006053	MESA DE MADERA O METAL	174.00
5111ICT0000ADBI006054	MESA DE MADERA O METAL	174.00
5111ICT0000ADBI006055	MESA DE MADERA O METAL	174.00
5111ICT0000ADBI006036	MESA DE MADERA O METAL	174.00
5111ICT0000ADBI006037	MESA DE MADERA O METAL	174.00
5111ICT0000ADBI006038	MESA DE MADERA O METAL	174.00
5111ICT0000ADBI006039	MESA DE MADERA O METAL	174.00
5111ICT0000ADBI006040	MESA DE MADERA O METAL	174.00
5111ICT0000ADBI006041	MESA DE MADERA O METAL	174.00
5111ICT0000ADBI006042	MESA DE MADERA O METAL	174.00
5621ICT0000REMQ078001	ESTUFA PARA USO INDUSTRIAL	1,297.31
5621ICT0000REMQ078002	ESTUFA PARA USO INDUSTRIAL	6,404.73
5691ICT0000REMQ148001	CONGELADOR O REFRIGERADOR	3,974.09
5691ICT0000REMQ148002	CONGELADOR O REFRIGERADOR	3,974.09
5691ICT0000ECO0002001	CONGELADOR O REFRIGERADOR	4,105.63
5191ICT0000ELMQ001001	HORNO COCINA	7,490.70
5671ICT0000MQCO0001001	CILINDRO GAS	830.62
5111ICT0000PAME034001	MESA DE MADERA O METAL	1,196.75
5111ICT0000PAME034002	MESA DE MADERA O METAL	1,196.75
5111ICT0000REME033001	MESA DE MADERA O METAL	1,076.90
5111ICT0000REME033002	MESA DE MADERA O METAL	1,076.90
5111ICT0000REME033003	MESA DE MADERA O METAL	577.04
5111ICT0000SBME050001	CREDENZA	584.64
5111ICT0000SBME050002	CREDENZA	584.64
5111ICT0000SBME050003	CREDENZA	584.64
5111ICT0000SBME050004	CREDENZA	584.64
5111ICT0000ME001001	ANAQUEL MOVIL	395.21
5111ICT0000ME001002	ANAQUEL MOVIL	395.21
5111ICT0000ME001003	ANAQUEL MOVIL	395.21
5111ICT0000ME001004	ANAQUEL MOVIL	395.21
5111ICT0000MRE002001	ESTANTE	190.00
5111ICT0000MRE002002	ESTANTE	190.00
5111ICT0000MRE002003	ESTANTE	190.00
5111ICT0000SBME008017	BANCO GIRATORIO O FIJO	92.08
5111ICT0000SBME008018	BANCO GIRATORIO O FIJO	92.08

CUENTA PÚBLICA 2016
Relación de Bienes Muebles que Componen el Patrimonio
(Pesos)

Código	Descripción del Bien Mueble	Valor en Libros
5111ICT0000SBME008019	BANCO GIRATORIO O FIJO	92.08
5111ICT0000SBME008020	BANCO GIRATORIO O FIJO	92.08
5111ICT0000SBME008021	BANCO GIRATORIO O FIJO	92.08
5111ICT0000SBME008022	BANCO GIRATORIO O FIJO	92.08
5111ICT0000SBME008023	BANCO GIRATORIO O FIJO	92.08
5111ICT0000SBME008024	BANCO GIRATORIO O FIJO	92.08
5111ICT0000SBME008025	BANCO GIRATORIO O FIJO	92.08
5111ICT0000SBME008026	BANCO GIRATORIO O FIJO	92.08
5111ICT0000SBME008027	BANCO GIRATORIO O FIJO	92.08
5111ICT0000SBME008028	BANCO GIRATORIO O FIJO	92.08
5111ICT0000SBME008029	BANCO GIRATORIO O FIJO	92.08
5111ICT0000SBME008030	BANCO GIRATORIO O FIJO	92.08
5111ICT0000SBME008031	BANCO GIRATORIO O FIJO	92.08
5111ICT0000MMECO001001	MESA DE MADERA O METAL	255.20
5111ICT0000MMECO001002	MESA DE MADERA O METAL	255.20
5111ICT0000MMECO001003	MESA DE MADERA O METAL	255.20
5111ICT0000MMECO001004	MESA DE MADERA O METAL	255.20
5111ICT0000MMECO001005	MESA DE MADERA O METAL	255.20
5111ICT0000MMECO001006	MESA DE MADERA O METAL	255.20
5621ICT0000PAMQ107001	LICUADORA INDUSTRIAL-BANDA	1,722.64
5621ICT0000PAMQ107002	LICUADORA INDUSTRIAL-BANDA	1,722.64
5121ICT0000ERE001001	BATIDORA	1,878.15
5121ICT0000ERE001002	BATIDORA	1,878.15
5621ICT0000REMQ020001	BASCULA PLATAFORMA O ROMANA	495.77
5191ICT0000ELMQ001002	HORNO COCINA	306.93
5621ICT0000ERE003001	LICUADORA INDUSTRIAL	525.88
5691ICT0000ECO0001001	PROCESADOR DE ALIMENTOS	629.36
5151ICT0000COBI013141	MINICOMPUTADORA	6,644.01
5621ICT0000CIMQ115001	MAQUINA DE COSER INDUSTRIAL	1,538.16
5621ICT0000CIMQ115002	MAQUINA DE COSER INDUSTRIAL	1,538.16
5621ICT0000CIMQ115003	MAQUINA DE COSER INDUSTRIAL	1,538.16
5621ICT0000CIMQ115004	MAQUINA DE COSER INDUSTRIAL	1,538.16
5621ICT0000CIMQ115005	MAQUINA DE COSER INDUSTRIAL	1,538.16
5621ICT0000CIMQ115006	MAQUINA DE COSER INDUSTRIAL	1,538.16
5621ICT0000CIMQ004001	MAQUINA DE COSER INDUSTRIAL	2,111.20
5111ICT0000SBME008002	BANCO GIRATORIO O FIJO	23.20
5111ICT0000SBME008003	BANCO GIRATORIO O FIJO	23.20
5111ICT0000SBME008004	BANCO GIRATORIO O FIJO	23.20
5111ICT0000SBME008005	BANCO GIRATORIO O FIJO	23.20

CUENTA PÚBLICA 2016
Relación de Bienes Muebles que Componen el Patrimonio
(Pesos)

Código	Descripción del Bien Mueble	Valor en Libros
5111ICT0000SBME008006	BANCO GIRATORIO O FIJO	23.20
5111ICT0000SBME008007	BANCO GIRATORIO O FIJO	23.20
5111ICT0000SBME008008	BANCO GIRATORIO O FIJO	23.20
5111ICT0000SBME008009	BANCO GIRATORIO O FIJO	23.20
5111ICT0000SBME008010	BANCO GIRATORIO O FIJO	23.20
5111ICT0000SBME008011	BANCO GIRATORIO O FIJO	23.20
5111ICT0000SBME008012	BANCO GIRATORIO O FIJO	23.20
5111ICT0000SBME008013	BANCO GIRATORIO O FIJO	23.20
5111ICT0000SBME008014	BANCO GIRATORIO O FIJO	23.20
5111ICT0000SBME008015	BANCO GIRATORIO O FIJO	23.20
5111ICT0000SBME008016	BANCO GIRATORIO O FIJO	23.20
5111ICT0000CIME020001	ESPEJO DE PARED	371.20
5111ICT0000CIME020002	ESPEJO DE PARED	371.20
5111ICT0000PAME034003	MESA DE MADERA O METAL	336.40
5111ICT0000UMME048004	MESA DE MADERA O METAL	255.20
5111ICT0000UMME021005	ESTANTE	278.40
5111ICT0000UMME048001	MESA DE MADERA O METAL	255.20
5111ICT0000UMME048002	MESA DE MADERA O METAL	255.20
5111ICT0000UMME048003	MESA DE MADERA O METAL	255.20
5111ICT0000COME001001	SILLA	47.09
5111ICT0000COME001002	SILLA	47.09
5111ICT0000COME001003	SILLA	47.09
5111ICT0000COME001004	SILLA	47.09
5111ICT0000COME001005	SILLA	47.09
5111ICT0000COME001006	SILLA	47.09
5111ICT0000COME001007	SILLA	47.09
5111ICT0000COME001008	SILLA	47.09
5111ICT0000COME001009	SILLA	47.09
5111ICT0000COME001010	SILLA	47.09
5111ICT0000COME001011	SILLA	47.09
5111ICT0000COME001012	SILLA	47.09
5111ICT0000COME001013	SILLA	47.09
5111ICT0000COME001014	SILLA	47.09
5111ICT0000COME001015	SILLA	47.09
5111ICT0000COME001016	SILLA	47.09
5111ICT0000COME001017	SILLA	47.09
5111ICT0000COME001018	SILLA	47.09
5111ICT0000COME001019	SILLA	47.09
5111ICT0000MEB0001001	VITRINA	1,824.07

CUENTA PÚBLICA 2016
Relación de Bienes Muebles que Componen el Patrimonio
(Pesos)

Código	Descripción del Bien Mueble	Valor en Libros
5111ICT0000MEB0001002	VITRINA	1,824.07
5111ICT0000MEB0001003	VITRINA	1,824.07
5111ICT0000MEB0001004	VITRINA	1,824.07
5111ICT0000MEB0001005	VITRINA	1,824.07
5111ICT0000MEB0002001	VITRINA	600.88
5111ICT0000MEB0002002	VITRINA	600.88
5621ICT0000CIME210003	TANQUE DE ALMACENAJE DE ACERO	648.95
5111ICT0000SBME009001	BANCO GIRATORIO O FIJO	64.79
5111ICT0000SBME009002	BANCO GIRATORIO O FIJO	64.79
5111ICT0000SBME009003	BANCO GIRATORIO O FIJO	64.79
5111ICT0000SBME009004	BANCO GIRATORIO O FIJO	64.79
5111ICT0000SBME009005	BANCO GIRATORIO O FIJO	64.79
5111ICT0000SBME009006	BANCO GIRATORIO O FIJO	64.79
5111ICT0000SBME009007	BANCO GIRATORIO O FIJO	64.79
5111ICT0000SBME009008	BANCO GIRATORIO O FIJO	64.79
5111ICT0000SBME009009	BANCO GIRATORIO O FIJO	64.79
5111ICT0000SBME009010	BANCO GIRATORIO O FIJO	64.79
5111ICT0000SBME009011	BANCO GIRATORIO O FIJO	64.79
5111ICT0000SBME009012	BANCO GIRATORIO O FIJO	64.79
5111ICT0000SBME009013	BANCO GIRATORIO O FIJO	64.79
5111ICT0000SBME009014	BANCO GIRATORIO O FIJO	64.79
5111ICT0000SBME009015	BANCO GIRATORIO O FIJO	64.79
5111ICT0000SBME064001	SILLON	459.43
5111ICT0000SBME064002	SILLON	459.43
5111ICT0000SBME064003	SILLON	295.68
5111ICT0000SBME064004	SILLON	295.68
5121ICT0000SBME068006	TOCADOR	893.03
5121ICT0000SBME068007	TOCADOR	893.03
5121ICT0000SBME068008	TOCADOR	893.03
5121ICT0000SBME068009	TOCADOR	893.03
5121ICT0000SBME069001	CAMA	1,591.19
5111ICT0000SBME070001	MESA DE MADERA O METAL	145.99
5111ICT0000SBME070002	MESA DE MADERA O METAL	145.99
5111ICT0000SBME070003	MESA DE MADERA O METAL	145.99
5111ICT0000SBME070004	MESA DE MADERA O METAL	145.99
5111ICT0000SBME070005	MESA DE MADERA O METAL	145.99
5111ICT0000SBME040001	MESA DE MADERA O METAL	178.47
5111ICT0000SBME040002	MESA DE MADERA O METAL	178.47
5111ICT0000SBME040003	MESA DE MADERA O METAL	178.47

CUENTA PÚBLICA 2016
Relación de Bienes Muebles que Componen el Patrimonio
(Pesos)

Código	Descripción del Bien Mueble	Valor en Libros
5111ICT0000SBME049001	VITRINA	876.63
5111ICT0000SBME049002	VITRINA	876.63
5111ICT0000SBME049003	VITRINA	876.63
5111ICT0000SBME049004	VITRINA	876.63
5111ICT0000ADME019004	ESCRITORIO	503.44
5111ICT0000SBME025001	GABINETE	604.12
5111ICT0000SBME025002	GABINETE	604.12
5111ICT0000SBME025003	GABINETE	604.12
5621ICT0000CIME210006	TANQUE DE ALMACENAJE DE ACERO	648.95
5621ICT0000SBME071001	CABEZA O CABEZAL	214.36
5621ICT0000SBME071002	CABEZA O CABEZAL	1,071.84
5621ICT0000SBME071003	CABEZA O CABEZAL	1,071.84
5621ICT0000SBME071004	CABEZA O CABEZAL	1,071.84
5621ICT0000SBME071005	CABEZA O CABEZAL	1,071.84
5111ICT0000SBME072001	VITRINA	519.35
5111ICT0000SBME072002	VITRINA	519.35
5111ICT0000SBME072003	VITRINA	519.35
5111ICT0000SBME072004	VITRINA	519.35
5111ICT0000SBME072005	VITRINA	519.35
5111ICT0000SBME072006	VITRINA	519.35
5311ICT0000SBME073001	ESTERILIZADOR	389.76
5311ICT0000SBME073002	ESTERILIZADOR	389.76
5641ICT0000ADME003038	AIRE ACONDICIONADO	0.10
5641ICT0000ADME003039	AIRE ACONDICIONADO	0.10
5641ICT0000ADME003040	AIRE ACONDICIONADO	0.10
5151ICT0000COBI013137	MINICOMPUTADORA	6,644.01
5151ICT0000COBI013138	MINICOMPUTADORA	6,644.01
5151ICT0000COBI013139	MINICOMPUTADORA	6,644.01
5151ICT0000COBI013140	MINICOMPUTADORA	6,644.01
5111ICT0000ADBI006043	MESA DE MADERA O METAL	174.00
5111ICT0000ADBI006044	MESA DE MADERA O METAL	174.00
5111ICT0000ADBI006045	MESA DE MADERA O METAL	174.00
5111ICT0000ADBI006046	MESA DE MADERA O METAL	174.00
5111ICT0000ADBI006047	MESA DE MADERA O METAL	174.00
5111ICT0000ADBI006048	MESA DE MADERA O METAL	174.00
5111ICT0000ADBI006049	MESA DE MADERA O METAL	174.00
5111ICT0000ADBI006050	MESA DE MADERA O METAL	174.00
5111ICT0000ADBI006051	MESA DE MADERA O METAL	174.00
5111ICT0000ADBI006052	MESA DE MADERA O METAL	174.00

CUENTA PÚBLICA 2016
Relación de Bienes Muebles que Componen el Patrimonio
(Pesos)

Código	Descripción del Bien Mueble	Valor en Libros
5691ICT0000MA125004	OSCILOSCOPIO	2,496.00
5691ICT0000MA125005	OSCILOSCOPIO	2,496.00
5691ICT0000MA125006	OSCILOSCOPIO	4,338.00
5691ICT0000ELMQ124007	MULTIMETRO	4,252.40
5691ICT0000ELMQ124008	MULTIMETRO	4,252.40
5691ICT0000ELMQ124009	MULTIMETRO	4,252.40
5691ICT0000ELMQ124010	MULTIMETRO	4,252.40
5691ICT0000ELMQ124011	MULTIMETRO	4,252.40
5691ICT0000ELMQ124012	MULTIMETRO	4,252.40
5661ICT0000MAQ003007	GENERADOR CORRIENTE ALTERNA	774.80
5661ICT0000MAQ003008	GENERADOR CORRIENTE ALTERNA	774.80
5661ICT0000MAQ003009	GENERADOR CORRIENTE ALTERNA	774.80
5661ICT0000MAQ003010	GENERADOR CORRIENTE ALTERNA	1,654.20
5661ICT0000MAQ003011	GENERADOR CORRIENTE ALTERNA	1,654.20
5661ICT0000MAQ003012	GENERADOR CORRIENTE ALTERNA	1,654.20
5661ICT0000MAMQ137004	PROBADOR DE AMPERAJE	1,177.20
5661ICT0000MAMQ137005	PROBADOR DE AMPERAJE	1,177.20
5661ICT0000MAMQ137006	PROBADOR DE AMPERAJE	1,177.20
5111ICT0000MAQ002004	VITRINA	1,612.40
5111ICT0000MAQ002005	VITRINA	1,612.40
5111ICT0000MAQ002006	VITRINA	1,612.40
5151ICT0000COBI006015	NO BREAK	1,354.64
5151ICT0000COBI006016	NO BREAK	1,354.64
5151ICT0000COBI006017	NO BREAK	1,354.64
5151ICT0000COBI006018	NO BREAK	1,354.64
5151ICT0000COBI006019	NO BREAK	1,354.64
5671ICT0000MAQ001006	CAUTIN	128.40
5671ICT0000MAQ001007	CAUTIN	128.40
5671ICT0000MAQ001008	CAUTIN	128.40
5671ICT0000MAQ001005	CAUTIN	357.00
5621ICT0000CIME210005	TANQUE DE ALMACENAJE DE ACERO	289.04
5111ICT0000ME001005	ANAQUEL MOVIL	324.80
5111ICT0000ME001006	ANAQUEL MOVIL	324.80
5111ICT0000ME001007	ANAQUEL MOVIL	162.40
5111ICT0000ME001008	ANAQUEL MOVIL	162.40
5111ICT0000ME001009	ANAQUEL MOVIL	162.40
5111ICT0000ME001010	ANAQUEL MOVIL	162.40
5671ICT0000MES001001	SOPLETE	2,176.16
5671ICT0000MES001002	SOPLETE	406.00

CUENTA PÚBLICA 2016
Relación de Bienes Muebles que Componen el Patrimonio
(Pesos)

Código	Descripción del Bien Mueble	Valor en Libros
5671ICT0000MES001003	SOPLETE	406.00
5671ICT0000MES001004	SOPLETE	406.00
5111ICT0000CIME005001	BANCO GIRATORIO O FIJO	406.00
5111ICT0000CIME005002	BANCO GIRATORIO O FIJO	406.00
5111ICT0000CIME005003	BANCO GIRATORIO O FIJO	406.00
5111ICT0000CIME005004	BANCO GIRATORIO O FIJO	406.00
5111ICT0000ADME006037	BANCO GIRATORIO O FIJO	27.84
5111ICT0000ADME006038	BANCO GIRATORIO O FIJO	27.84
5671ICT0000SDMQ443001	CIZALLA MANUAL	865.59
5671ICT0000SDMQ443002	CIZALLA MANUAL	1,136.80
5671ICT0000SDMQ443003	CIZALLA MANUAL	1,948.80
5671ICT0000SDMQ443004	CIZALLA MANUAL	1,141.51
5621ICT0000MAMQ038001	COMPRESORA	977.32
5111ICT0000SDMQ457001	VITRINA	1,532.73
5111ICT0000SDMQ457002	VITRINA	25,334.40
5621ICT0000MAMQ116001	EQUIPO PARA SOLDAR	6,236.16
5621ICT0000MAMQ116002	EQUIPO PARA SOLDAR	6,236.16
5621ICT0000MAMQ116003	EQUIPO PARA SOLDAR	6,236.16
5621ICT0000MAMQ116004	EQUIPO PARA SOLDAR	9,094.40
5621ICT0000MAMQ116005	EQUIPO PARA SOLDAR	9,094.40
5671ICT0000SDMQ565001	ESMERILADORA	487.20
5671ICT0000SDMQ565002	ESMERILADORA	487.20
5621ICT0000CIME210007	TANQUE DE ALMACENAJE DE ACERO	486.71
5621ICT0000CIMQ041002	MAQUINA DE COSER INDUSTRIAL	2,403.52
5621ICT0000CIMQ041003	MAQUINA DE COSER INDUSTRIAL	7,402.19
5621ICT0000CIMQ041004	MAQUINA DE COSER INDUSTRIAL	7,402.19
5631ICT0000CIMQ041005	MAQUINA SOLDADORA	7,210.56
5631ICT0000CIMQ041006	MAQUINA SOLDADORA	7,210.56
5621ICT0000CIMQ041007	MAQUINA DE COSER INDUSTRIAL	308.56
5631ICT0000MAMQ116006	MAQUINA SOLDADORA	4,060.00
5631ICT0000MAMQ116007	MAQUINA SOLDADORA	4,060.00
5631ICT0000MAMQ116008	MAQUINA SOLDADORA	4,060.00
5671ICT0000MAMQ136001	PRENSA MANUAL	1,441.95
5671ICT0000MAMQ141001	PULIDORA	357.28
5671ICT0000MAMQ141002	PULIDORA	357.28
5671ICT0000MAMQ141003	PULIDORA	357.28
5671ICT0000MAMQ141004	PULIDORA	1,234.24
5111ICT0000SDMQ149001	VITRINA	5,846.40
5111ICT0000SDMQ149002	VITRINA	6,236.16

CUENTA PÚBLICA 2016
Relación de Bienes Muebles que Componen el Patrimonio
(Pesos)

Código	Descripción del Bien Mueble	Valor en Libros
5671ICT0000MAMQ169001	TALADRO MANUAL O NEUMATICO	2,273.60
5631ICT0000MES002001	YUNQUE CALIBRADOR	2,436.00
5631ICT0000MES002002	YUNQUE CALIBRADOR	2,436.00
5111ICT0000ADBI006056	MESA DE MADERA O METAL	174.00
5111ICT0000ADBI006057	MESA DE MADERA O METAL	174.00
5111ICT0000ADBI006058	MESA DE MADERA O METAL	174.00
5111ICT0000ADBI006059	MESA DE MADERA O METAL	174.00
5111ICT0000ADBI006060	MESA DE MADERA O METAL	174.00
5111ICT0000ADBI006061	MESA DE MADERA O METAL	174.00
5111ICT0000ADBI006062	MESA DE MADERA O METAL	174.00
5111ICT0000ADBI006063	MESA DE MADERA O METAL	174.00
5111ICT0000ADBI006064	MESA DE MADERA O METAL	174.00
5111ICT0000ADBI006065	MESA DE MADERA O METAL	174.00
5151ICT0000COBI013142	MINICOMPUTADORA	6,644.01
5151ICT0000COBI013143	MINICOMPUTADORA	6,644.01
5151ICT0000COBI013144	MINICOMPUTADORA	6,644.01
5151ICT0000COBI013145	MINICOMPUTADORA	6,644.01
5621ICT0000CIME210008	TANQUE DE ALMACENAJE DE ACERO	463.53
5621ICT0000CIME210009	TANQUE DE ALMACENAJE DE ACERO	486.71
5621ICT0000CIME210010	TANQUE DE ALMACENAJE DE ACERO	486.71
5111ICT0000ADBI006066	MESA DE MADERA O METAL	174.00
5111ICT0000ADBI006067	MESA DE MADERA O METAL	174.00
5111ICT0000ADBI006068	MESA DE MADERA O METAL	174.00
5111ICT0000ADBI006069	MESA DE MADERA O METAL	174.00
5111ICT0000ADBI006070	MESA DE MADERA O METAL	174.00
5111ICT0000ADBI006071	MESA DE MADERA O METAL	174.00
5111ICT0000ADBI006072	MESA DE MADERA O METAL	174.00
5111ICT0000ADBI006073	MESA DE MADERA O METAL	174.00
5621ICT0000PAMQ107003	LICUADORA INDUSTRIAL-BANDA	1,398.40
5121ICT0000ERE001003	BATIDORA	1,197.12
5121ICT0000ERE001004	BATIDORA	1,197.12
5121ICT0000ERE001005	BATIDORA	1,197.12
5621ICT0000REMQ020002	BASCULA PLATAFORMA O ROMANA	439.40
5691ICT0000ECO0001002	PROCESADOR DE ALIMENTOS	1,141.55
5191ICT0000ELMQ001003	HORNO COCINA	18,606.16
5621ICT0000PAMQ079001	ESTUFA PARA USO INDUSTRIAL	4,289.75
5691ICT0000REMQ148003	CONGELADOR O REFRIGERADOR	7,941.10
5691ICT0000REMQ148004	CONGELADOR O REFRIGERADOR	7,941.10
5621ICT0000REMQ078003	ESTUFA PARA USO INDUSTRIAL	987.39

CUENTA PÚBLICA 2016
Relación de Bienes Muebles que Componen el Patrimonio
(Pesos)

Código	Descripción del Bien Mueble	Valor en Libros
5691ICT0000ECO0002002	CONGELADOR O REFRIGERADOR	2,567.22
5111ICT0000PAME037001	MESA DE MADERA O METAL	802.25
5111ICT0000PAMQ034001	MESA DE MADERA O METAL	802.25
5111ICT0000PAMQ034002	MESA DE MADERA O METAL	802.25
5111ICT0000PAMQ034003	MESA DE MADERA O METAL	802.25
5111ICT0000PAMQ034004	MESA DE MADERA O METAL	802.25
5111ICT0000PAMQ034005	MESA DE MADERA O METAL	802.25
5111ICT0000PAMQ034006	MESA DE MADERA O METAL	802.25
5111ICT0000PAMQ034007	MESA DE MADERA O METAL	802.25
5111ICT0000PAME033001	MESA DE MADERA O METAL	694.26
5111ICT0000PAME033002	MESA DE MADERA O METAL	323.98
5111ICT0000PAME033003	MESA DE MADERA O METAL	1,774.22
5111ICT0000PAME033004	MESA DE MADERA O METAL	493.69
5111ICT0000ME001011	ANAQUEL MOVIL	539.98
5111ICT0000ME001012	ANAQUEL MOVIL	539.98
5111ICT0000ME001013	ANAQUEL MOVIL	539.98
5111ICT0000ME001014	ANAQUEL MOVIL	539.98
5621ICT0000CIME210011	TANQUE DE ALMACENAJE DE ACERO	359.62
5111ICT0000ADBI006084	MESA DE MADERA O METAL	185.13
5111ICT0000ADBI006085	MESA DE MADERA O METAL	185.13
5111ICT0000ADBI006086	MESA DE MADERA O METAL	185.13
5111ICT0000ADBI006087	MESA DE MADERA O METAL	185.13
5111ICT0000MRE002004	ESTANTE	69.42
5111ICT0000MRE002005	ESTANTE	69.42
5111ICT0000MRE002006	ESTANTE	69.42
5111ICT0000ADME006001	BANCO GIRATORIO O FIJO	21.60
5111ICT0000ADME006002	BANCO GIRATORIO O FIJO	21.60
5111ICT0000ADME006003	BANCO GIRATORIO O FIJO	21.60
5111ICT0000ADME006004	BANCO GIRATORIO O FIJO	21.60
5111ICT0000ADME006005	BANCO GIRATORIO O FIJO	21.60
5111ICT0000ADME006006	BANCO GIRATORIO O FIJO	21.60
5111ICT0000ADME006007	BANCO GIRATORIO O FIJO	21.60
5111ICT0000ADME006008	BANCO GIRATORIO O FIJO	21.60
5111ICT0000ADME006009	BANCO GIRATORIO O FIJO	21.60
5111ICT0000ADME006010	BANCO GIRATORIO O FIJO	21.60
5111ICT0000ADME006011	BANCO GIRATORIO O FIJO	21.60
5111ICT0000ADME006012	BANCO GIRATORIO O FIJO	21.60
5111ICT0000ADME006013	BANCO GIRATORIO O FIJO	21.60
5111ICT0000ADME006014	BANCO GIRATORIO O FIJO	21.60

CUENTA PÚBLICA 2016
Relación de Bienes Muebles que Componen el Patrimonio
(Pesos)

Código	Descripción del Bien Mueble	Valor en Libros
5111ICT0000ADME006015	BANCO GIRATORIO O FIJO	21.60
5111ICT0000ADME006016	BANCO GIRATORIO O FIJO	21.60
5111ICT0000ADME006017	BANCO GIRATORIO O FIJO	21.60
5111ICT0000ADME006018	BANCO GIRATORIO O FIJO	21.60
5111ICT0000ADME006019	BANCO GIRATORIO O FIJO	21.60
5111ICT0000ADME006020	BANCO GIRATORIO O FIJO	21.60
5111ICT0000ADME006021	BANCO GIRATORIO O FIJO	21.60
5111ICT0000ADME006022	BANCO GIRATORIO O FIJO	21.60
5111ICT0000ADME006023	BANCO GIRATORIO O FIJO	21.60
5111ICT0000ADME006024	BANCO GIRATORIO O FIJO	21.60
5111ICT0000ADME006025	BANCO GIRATORIO O FIJO	21.60
5111ICT0000ADME006026	BANCO GIRATORIO O FIJO	21.60
5111ICT0000ADME006027	BANCO GIRATORIO O FIJO	21.60
5111ICT0000ADME006028	BANCO GIRATORIO O FIJO	21.60
5111ICT0000ADME006029	BANCO GIRATORIO O FIJO	21.60
5111ICT0000ADME006030	BANCO GIRATORIO O FIJO	21.60
5111ICT0000ADME006031	BANCO GIRATORIO O FIJO	21.60
5111ICT0000ADME006032	BANCO GIRATORIO O FIJO	21.60
5111ICT0000ADME006033	BANCO GIRATORIO O FIJO	21.60
5111ICT0000ADME006034	BANCO GIRATORIO O FIJO	21.60
5111ICT0000ADME006035	BANCO GIRATORIO O FIJO	21.60
5111ICT0000ADME006036	BANCO GIRATORIO O FIJO	21.60
5111ICT0000ADME055570	SILLA	39.80
5111ICT0000ADME055571	SILLA	39.80
5111ICT0000ADME055572	SILLA	39.80
5111ICT0000ADME055573	SILLA	39.80
5111ICT0000ADME055574	SILLA	39.80
5111ICT0000ADME055575	SILLA	39.80
5111ICT0000ADME055576	SILLA	39.80
5111ICT0000ADME055577	SILLA	39.80
5111ICT0000ADME055578	SILLA	39.80
5111ICT0000ADME055589	SILLA	39.80
5111ICT0000ADME055580	SILLA	39.80
5111ICT0000ADME055581	SILLA	39.80
5111ICT0000ADME055582	SILLA	39.80
5111ICT0000ADME055583	SILLA	39.80
5111ICT0000ADME055584	SILLA	39.80
5111ICT0000ADME055585	SILLA	39.80
5111ICT0000ADME055586	SILLA	39.80

CUENTA PÚBLICA 2016
Relación de Bienes Muebles que Componen el Patrimonio
(Pesos)

Código	Descripción del Bien Mueble	Valor en Libros
5111ICT0000ADME055587	SILLA	39.80
5111ICT0000ADME055588	SILLA	39.80
5111ICT0000ADME055579	SILLA	39.80
5111ICT0000ADME055590	SILLA	39.80
5111ICT0000ADME055591	SILLA	39.80
5111ICT0000ADME055592	SILLA	39.80
5111ICT0000ADME055593	SILLA	39.80
5671ICT0000MQCO0001002	CILINDRO GAS	830.62
5151ICT0000COBI013146	MINICOMPUTADORA	6,682.64
5151ICT0000COBI013147	MINICOMPUTADORA	6,682.64
5151ICT0000COBI013148	MINICOMPUTADORA	6,682.64
5151ICT0000COBI013150	MINICOMPUTADORA	6,682.64
5111ICT0000ADBI006074	MESA DE MADERA O METAL	174.00
5111ICT0000ADBI006075	MESA DE MADERA O METAL	174.00
5111ICT0000ADBI006076	MESA DE MADERA O METAL	174.00
5111ICT0000ADBI006077	MESA DE MADERA O METAL	174.00
5111ICT0000ADBI006078	MESA DE MADERA O METAL	174.00
5111ICT0000ADBI006079	MESA DE MADERA O METAL	174.00
5111ICT0000ADBI006080	MESA DE MADERA O METAL	174.00
5111ICT0000ADBI006081	MESA DE MADERA O METAL	174.00
5111ICT0000ADBI006082	MESA DE MADERA O METAL	174.00
5111ICT0000ADBI006083	MESA DE MADERA O METAL	174.00
5231ICT0000METC001001	CAMARA	758.89
5231ICT0000METC001002	CAMARA	758.89
5231ICT0000METC001003	CAMARA	758.89
5231ICT0000METC001004	CAMARA	758.89
5151ICT0000COBI013151	MINICOMPUTADORA	6,380.73
5151ICT0000COBI013152	MINICOMPUTADORA	6,380.73
5151ICT0000COBI013153	MINICOMPUTADORA	6,380.73
5151ICT0000COBI013149	MINICOMPUTADORA	6,380.73
5151ICT0000ADBI009009	IMPRESORAS	1,959.98
5151ICT0000ADBI007010	COMPUTADORA PORTATIL	7,044.51
5111ICT0000ADBI009010	CREDENZA	847.47
5151ICT0000COBI007016	NO BREAK	550.80
5151ICT0000COBI007017	NO BREAK	550.80
5151ICT0000COBI007018	NO BREAK	550.80
5151ICT0000COBI007019	NO BREAK	550.80
5151ICT0000COBI007020	NO BREAK	550.80
5151ICT0000COBI007021	NO BREAK	550.80

CUENTA PÚBLICA 2016
Relación de Bienes Muebles que Componen el Patrimonio
(Pesos)

Código	Descripción del Bien Mueble	Valor en Libros
5151ICT0000COBI007022	NO BREAK	550.80
5151ICT0000COBI007023	NO BREAK	550.80
5151ICT0000COBI007024	NO BREAK	550.80
5151ICT0000COBI007025	NO BREAK	550.80
5151ICT0000COBI007026	NO BREAK	4,718.18
5151ICT0000COBI007027	NO BREAK	4,718.18
5111ICT0000MEB0003001	VITRINA	1,507.07
5111ICT0000MEB0003002	VITRINA	1,507.07
5111ICT0000MEB0003003	VITRINA	1,507.07
5111ICT0000MEB0003004	VITRINA	1,507.07
5111ICT0000MEB0003005	VITRINA	1,507.07
5111ICT0000MEB0003006	VITRINA	1,507.07
5111ICT0000MEB0003007	VITRINA	1,507.07
5111ICT0000MEB0003008	VITRINA	1,507.07
5111ICT0000MEB0003009	VITRINA	1,507.07
5111ICT0000MEB0003010	VITRINA	1,507.07
5111ICT0000ME001015	ANAQUEL MOVIL	394.40
5111ICT0000ME001016	ANAQUEL MOVIL	394.40
5111ICT0000ME001017	ANAQUEL MOVIL	208.80
5111ICT0000ME001018	ANAQUEL MOVIL	208.80
5671ICT0000MES001005	SOPLETE	23,037.60
5111ICT0000CIME005005	BANCO GIRATORIO O FIJO	406.00
5111ICT0000CIME005006	BANCO GIRATORIO O FIJO	406.00
5111ICT0000ADME006039	BANCO GIRATORIO O FIJO	29.00
5111ICT0000ADME006040	BANCO GIRATORIO O FIJO	29.00
5111ICT0000ADME006041	BANCO GIRATORIO O FIJO	29.00
5111ICT0000ADME006042	BANCO GIRATORIO O FIJO	29.00
5111ICT0000ADME006043	BANCO GIRATORIO O FIJO	29.00
5111ICT0000ADME006044	BANCO GIRATORIO O FIJO	29.00
5111ICT0000ADME006045	BANCO GIRATORIO O FIJO	29.00
5111ICT0000ADME006046	BANCO GIRATORIO O FIJO	29.00
5111ICT0000ADME006047	BANCO GIRATORIO O FIJO	29.00
5111ICT0000ADME006048	BANCO GIRATORIO O FIJO	29.00
5111ICT0000ADME006049	BANCO GIRATORIO O FIJO	29.00
5111ICT0000ADME006050	BANCO GIRATORIO O FIJO	29.00
5111ICT0000ADME006051	BANCO GIRATORIO O FIJO	29.00
5111ICT0000ADME006052	BANCO GIRATORIO O FIJO	29.00
5111ICT0000ADME006053	BANCO GIRATORIO O FIJO	29.00
5111ICT0000ADME006054	BANCO GIRATORIO O FIJO	29.00

CUENTA PÚBLICA 2016
Relación de Bienes Muebles que Componen el Patrimonio
(Pesos)

Código	Descripción del Bien Mueble	Valor en Libros
5111ICT0000ADME006055	BANCO GIRATORIO O FIJO	29.00
5111ICT0000ADME006056	BANCO GIRATORIO O FIJO	29.00
5111ICT0000ADME006057	BANCO GIRATORIO O FIJO	29.00
5111ICT0000ADME006058	BANCO GIRATORIO O FIJO	29.00
5111ICT0000ADME006059	BANCO GIRATORIO O FIJO	29.00
5111ICT0000ADME006060	BANCO GIRATORIO O FIJO	29.00
5111ICT0000ADME006061	BANCO GIRATORIO O FIJO	29.00
5111ICT0000ADME006062	BANCO GIRATORIO O FIJO	29.00
5111ICT0000ADME006063	BANCO GIRATORIO O FIJO	29.00
5111ICT0000ADME006064	BANCO GIRATORIO O FIJO	29.00
5111ICT0000ADME006065	BANCO GIRATORIO O FIJO	29.00
5111ICT0000ADME006066	BANCO GIRATORIO O FIJO	29.00
5111ICT0000ADME006067	BANCO GIRATORIO O FIJO	29.00
5111ICT0000ADME006068	BANCO GIRATORIO O FIJO	29.00
5111ICT0000ADME006069	BANCO GIRATORIO O FIJO	29.00
5111ICT0000ADME006070	BANCO GIRATORIO O FIJO	29.00
5111ICT0000ADME006071	BANCO GIRATORIO O FIJO	29.00
5111ICT0000ADME006072	BANCO GIRATORIO O FIJO	29.00
5111ICT0000ADME006073	BANCO GIRATORIO O FIJO	29.00
5111ICT0000ADME006074	BANCO GIRATORIO O FIJO	29.00
5111ICT0000ADME006075	BANCO GIRATORIO O FIJO	27.84
5111ICT0000ADME006076	BANCO GIRATORIO O FIJO	27.84
5111ICT0000SBME009016	BANCO GIRATORIO O FIJO	135.63
5111ICT0000SBME009017	BANCO GIRATORIO O FIJO	135.63
5111ICT0000SBME009018	BANCO GIRATORIO O FIJO	135.63
5111ICT0000SBME009019	BANCO GIRATORIO O FIJO	135.63
5111ICT0000SBME009020	BANCO GIRATORIO O FIJO	135.63
5111ICT0000SBME009021	BANCO GIRATORIO O FIJO	135.63
5111ICT0000SBME009022	BANCO GIRATORIO O FIJO	135.63
5111ICT0000SBME009023	BANCO GIRATORIO O FIJO	135.63
5111ICT0000SBME009024	BANCO GIRATORIO O FIJO	135.63
5111ICT0000SBME009025	BANCO GIRATORIO O FIJO	135.63
5671ICT0000SDMQ443005	CIZALLA MANUAL	1,948.80
5671ICT0000SDMQ443006	CIZALLA MANUAL	1,141.51
5151ICT0000COBI013154	MINICOMPUTADORA	6,682.64
5151ICT0000COBI013155	MINICOMPUTADORA	6,682.64
5151ICT0000COBI013156	MINICOMPUTADORA	6,682.64
5151ICT0000COBI013157	MINICOMPUTADORA	6,682.64
5151ICT0000COBI013158	MINICOMPUTADORA	6,682.64

CUENTA PÚBLICA 2016
Relación de Bienes Muebles que Componen el Patrimonio
(Pesos)

Código	Descripción del Bien Mueble	Valor en Libros
5151ICT0000COBI013159	MINICOMPUTADORA	6,644.01
5151ICT0000COBI013160	MINICOMPUTADORA	6,644.01
5151ICT0000COBI013161	MINICOMPUTADORA	6,644.01
5151ICT0000COBI013162	MINICOMPUTADORA	6,644.01
5151ICT0000COBI013163	MINICOMPUTADORA	6,682.64
5151ICT0000COBI013164	MINICOMPUTADORA	6,682.64
5151ICT0000COBI013165	MINICOMPUTADORA	6,682.64
5151ICT0000COBI013166	MINICOMPUTADORA	6,682.64
5151ICT0000COBI013167	MINICOMPUTADORA	6,682.64
5151ICT0000COBI013168	MINICOMPUTADORA	6,644.01
5151ICT0000COBI013169	MINICOMPUTADORA	6,644.01
5151ICT0000COBI013170	MINICOMPUTADORA	6,644.01
5151ICT0000COBI013171	MINICOMPUTADORA	6,644.01
5151ICT0000COBI013172	MINICOMPUTADORA	6,644.01
5151ICT0000COBI013173	MINICOMPUTADORA	5,377.01
5151ICT0000COBI013174	MINICOMPUTADORA	5,377.01
5151ICT0000COBI013175	MINICOMPUTADORA	5,377.01
5151ICT0000COBI013176	MINICOMPUTADORA	5,377.01
5151ICT0000COBI013177	MINICOMPUTADORA	5,377.01
5151ICT0000COBI013178	MINICOMPUTADORA	5,377.01
5151ICT0000COBI013179	MINICOMPUTADORA	5,377.01
5151ICT0000COBI013180	MINICOMPUTADORA	5,377.01
5151ICT0000COBI013181	MINICOMPUTADORA	5,377.01
5151ICT0000COBI013182	MINICOMPUTADORA	5,377.01
5151ICT0000COBI013183	MINICOMPUTADORA	5,377.01
5151ICT0000COBI013184	MINICOMPUTADORA	5,377.01
5151ICT0000COBI013185	MINICOMPUTADORA	5,377.01
5151ICT0000COBI013186	MINICOMPUTADORA	5,377.01
5151ICT0000COBI013187	MINICOMPUTADORA	5,377.01
5151ICT0000COBI013188	MINICOMPUTADORA	5,377.01
5151ICT0000COBI013189	MINICOMPUTADORA	5,377.01
5151ICT0000COBI013190	MINICOMPUTADORA	5,377.01
5151ICT0000COBI013191	MINICOMPUTADORA	5,377.01
5151ICT0000COBI013192	MINICOMPUTADORA	5,377.01
5111ICT0000ADME013002	CREDENZA	389.80
5111ICT0000ADME013003	CREDENZA	389.80
5111ICT0000SDMQ457003	VITRINA	1,532.73
5111ICT0000SDMQ457004	VITRINA	25,334.40
5111ICT0000SBME075001	VITRINA	1,718.19

CUENTA PÚBLICA 2016
Relación de Bienes Muebles que Componen el Patrimonio
(Pesos)

Código	Descripción del Bien Mueble	Valor en Libros
5111ICT0000SBME075002	VITRINA	1,318.68
5671ICT0000SDMQ565003	ESMERILADORA	406.00
5111ICT0000CIME020003	ESPEJO DE PARED	742.40
5111ICT0000CIME020004	ESPEJO DE PARED	742.40
5111ICT0000CIME020005	ESPEJO DE PARED	742.40
5111ICT0000CIME020006	ESPEJO DE PARED	742.40
5111ICT0000UMME021006	ESTANTE	336.40
5111ICT0000UMME021007	ESTANTE	336.40
5111ICT0000UMME021008	ESTANTE	336.40
5621ICT0000CIME210012	TANQUE DE ALMACENAJE DE ACERO	486.71
5621ICT0000CIME210013	TANQUE DE ALMACENAJE DE ACERO	463.53
5621ICT0000CIME210014	TANQUE DE ALMACENAJE DE ACERO	486.71
5621ICT0000CIME210015	TANQUE DE ALMACENAJE DE ACERO	334.13
5621ICT0000CIME210016	TANQUE DE ALMACENAJE DE ACERO	1,388.94
5621ICT0000CIME210017	TANQUE DE ALMACENAJE DE ACERO	1,389.06
5111ICT0000SBME025004	GABINETE	581.30
5111ICT0000MAMQ001001	VITRINA	435.70
5151ICT0000ADBI009011	IMPRESORAS	1,362.33
5151ICT0000ADBI009012	IMPRESORAS	1,362.33
5151ICT0000ADBI009013	IMPRESORAS	1,362.30
5151ICT0000ADBI009014	IMPRESORAS	1,362.30
5621ICT0000MAMQ117001	EQUIPO PARA SOLDAR	26,517.60
5621ICT0000MAMQ117002	EQUIPO PARA SOLDAR	30,206.40
5191ICT0000MEB001004	MANIQUIES	595.08
5191ICT0000MEB001005	MANIQUIES	595.08
5191ICT0000MEB001006	MANIQUIES	595.08
5191ICT0000MEB001007	MANIQUIES	595.08
5191ICT0000MEB001008	MANIQUIES	595.08
5191ICT0000MEB001009	MANIQUIES	595.08
5191ICT0000MEB001010	MANIQUIES	595.08
5191ICT0000MEB001011	MANIQUIES	595.08
5191ICT0000MEB001012	MANIQUIES	595.08
5111ICT0000SBME075003	VITRINA	4,547.78
5111ICT0000SBME075004	VITRINA	4,547.78
5621ICT0000CIMQ115008	MAQUINA DE COSER INDUSTRIAL	1,753.92
5621ICT0000CIMQ115009	MAQUINA DE COSER INDUSTRIAL	1,753.92
5621ICT0000CIMQ115010	MAQUINA DE COSER INDUSTRIAL	1,753.92
5621ICT0000CIMQ115011	MAQUINA DE COSER INDUSTRIAL	1,566.00
5621ICT0000CIMQ115012	MAQUINA DE COSER INDUSTRIAL	1,566.00

CUENTA PÚBLICA 2016
Relación de Bienes Muebles que Componen el Patrimonio
(Pesos)

Código	Descripción del Bien Mueble	Valor en Libros
5621ICT0000CIMQ115013	MAQUINA DE COSER INDUSTRIAL	1,566.00
5621ICT0000CIMQ115014	MAQUINA DE COSER INDUSTRIAL	3,006.72
5621ICT0000CIMQ115015	MAQUINA DE COSER INDUSTRIAL	3,006.72
5621ICT0000CIMQ115016	MAQUINA DE COSER INDUSTRIAL	3,006.72
5621ICT0000CIMQ115017	MAQUINA DE COSER INDUSTRIAL	1,753.92
5621ICT0000CIMQ115018	MAQUINA DE COSER INDUSTRIAL	1,753.92
5621ICT0000CIMQ115019	MAQUINA DE COSER INDUSTRIAL	1,753.92
5621ICT0000CIMQ115020	MAQUINA DE COSER INDUSTRIAL	1,753.92
5621ICT0000CIMQ115021	MAQUINA DE COSER INDUSTRIAL	1,753.92
5621ICT0000CIMQ115022	MAQUINA DE COSER INDUSTRIAL	1,753.92
5621ICT0000CIMQ115023	MAQUINA DE COSER INDUSTRIAL	2,380.32
5621ICT0000CIMQ115024	MAQUINA DE COSER INDUSTRIAL	2,380.32
5621ICT0000CIMQ115025	MAQUINA DE COSER INDUSTRIAL	2,380.32
5621ICT0000CIMQ115026	MAQUINA DE COSER INDUSTRIAL	2,380.32
5621ICT0000CIMQ115027	MAQUINA DE COSER INDUSTRIAL	2,380.32
5621ICT0000CIMQ115028	MAQUINA DE COSER INDUSTRIAL	2,380.32
5621ICT0000CIMQ115029	MAQUINA DE COSER INDUSTRIAL	2,380.32
5621ICT0000CIMQ115030	MAQUINA DE COSER INDUSTRIAL	2,380.32
5621ICT0000CIMQ115031	MAQUINA DE COSER INDUSTRIAL	2,380.32
5621ICT0000CIMQ115032	MAQUINA DE COSER INDUSTRIAL	3,977.64
5621ICT0000CIMQ115033	MAQUINA DE COSER INDUSTRIAL	3,977.64
5621ICT0000CIMQ115034	MAQUINA DE COSER INDUSTRIAL	3,977.64
5621ICT0000CIMQ115035	MAQUINA DE COSER INDUSTRIAL	3,977.64
5621ICT0000CIMQ115036	MAQUINA DE COSER INDUSTRIAL	3,977.64
5621ICT0000CIMQ115037	MAQUINA DE COSER INDUSTRIAL	3,977.64
5621ICT0000CIMQ115038	MAQUINA DE COSER INDUSTRIAL	3,977.64
5621ICT0000CIMQ115039	MAQUINA DE COSER INDUSTRIAL	8,832.24
5621ICT0000CIMQ115040	MAQUINA DE COSER INDUSTRIAL	8,832.24
5621ICT0000CIMQ115041	MAQUINA DE COSER INDUSTRIAL	8,832.24
5621ICT0000CIMQ115042	MAQUINA DE COSER INDUSTRIAL	5,011.20
5621ICT0000CIMQ115043	MAQUINA DE COSER INDUSTRIAL	5,011.20
5621ICT0000CIMQ115044	MAQUINA DE COSER INDUSTRIAL	5,011.20
5621ICT0000CIMQ115045	MAQUINA DE COSER INDUSTRIAL	6,107.40
5621ICT0000CIMQ115046	MAQUINA DE COSER INDUSTRIAL	6,107.40
5621ICT0000CIMQ115047	MAQUINA DE COSER INDUSTRIAL	6,107.40
5631ICT0000CIMQ115048	MAQUINA SOLDADORA	4,060.00
5631ICT0000CIMQ115049	MAQUINA SOLDADORA	4,060.00
5621ICT0000CIMQ115050	MAQUINA DE COSER INDUSTRIAL	6,107.40
5621ICT0000CIMQ115051	MAQUINA DE COSER INDUSTRIAL	6,107.40

CUENTA PÚBLICA 2016
Relación de Bienes Muebles que Componen el Patrimonio
(Pesos)

Código	Descripción del Bien Mueble	Valor en Libros
5621ICT0000CIMQ115052	MAQUINA DE COSER INDUSTRIAL	6,107.40
5621ICT0000CIMQ115053	MAQUINA DE COSER INDUSTRIAL	1,311.96
5621ICT0000CIMQ115054	MAQUINA DE COSER INDUSTRIAL	1,538.16
5621ICT0000CIMQ115055	MAQUINA DE COSER INDUSTRIAL	1,538.16
5621ICT0000CIMQ115056	MAQUINA DE COSER INDUSTRIAL	1,538.16
5621ICT0000CIMQ115057	MAQUINA DE COSER INDUSTRIAL	1,538.16
5621ICT0000CIMQ115058	MAQUINA DE COSER INDUSTRIAL	1,538.16
5621ICT0000CIMQ115059	MAQUINA DE COSER INDUSTRIAL	1,538.16
5621ICT0000CIMQ115060	MAQUINA DE COSER INDUSTRIAL	1,538.16
5621ICT0000CIMQ115061	MAQUINA DE COSER INDUSTRIAL	1,753.92
5621ICT0000CIMQ115062	MAQUINA DE COSER INDUSTRIAL	1,753.92
5621ICT0000CIMQ115063	MAQUINA DE COSER INDUSTRIAL	1,753.92
5621ICT0000CIMQ115064	MAQUINA DE COSER INDUSTRIAL	1,753.92
5621ICT0000CIMQ115065	MAQUINA DE COSER INDUSTRIAL	1,753.92
5621ICT0000CIMQ115066	MAQUINA DE COSER INDUSTRIAL	1,753.92
5621ICT0000CIMQ115067	MAQUINA DE COSER INDUSTRIAL	1,753.92
5621ICT0000CIMQ115068	MAQUINA DE COSER INDUSTRIAL	1,753.92
5621ICT0000CIMQ115069	MAQUINA DE COSER INDUSTRIAL	1,753.92
5621ICT0000CIMQ115070	MAQUINA DE COSER INDUSTRIAL	1,753.92
5621ICT0000CIMQ115071	MAQUINA DE COSER INDUSTRIAL	1,753.92
5621ICT0000CIMQ115072	MAQUINA DE COSER INDUSTRIAL	3,977.64
5621ICT0000CIMQ115073	MAQUINA DE COSER INDUSTRIAL	3,977.64
5621ICT0000CIMQ115074	MAQUINA DE COSER INDUSTRIAL	3,977.64
5621ICT0000CIMQ170001	MAQUINA DE COSER INDUSTRIAL	1,033.56
5621ICT0000CIMQ170002	MAQUINA DE COSER INDUSTRIAL	1,033.56
5621ICT0000CIMQ170003	MAQUINA DE COSER INDUSTRIAL	1,033.56
5621ICT0000CIMQ170004	MAQUINA DE COSER INDUSTRIAL	995.28
5621ICT0000CIMQ115075	MAQUINA DE COSER INDUSTRIAL	2,111.20
5621ICT0000CIMQ115076	MAQUINA DE COSER INDUSTRIAL	2,111.20
5621ICT0000CIMQ115077	MAQUINA DE COSER INDUSTRIAL	2,111.20
5621ICT0000CIMQ115078	MAQUINA DE COSER INDUSTRIAL	4,463.68
5621ICT0000CIMQ115079	MAQUINA DE COSER INDUSTRIAL	7,838.58
5621ICT0000CIMQ115080	MAQUINA DE COSER INDUSTRIAL	6,786.00
5621ICT0000CIMQ115081	MAQUINA DE COSER INDUSTRIAL	6,786.00
5621ICT0000CIMQ115082	MAQUINA DE COSER INDUSTRIAL	3,347.76
5621ICT0000CIMQ115083	MAQUINA DE COSER INDUSTRIAL	5,670.08
5621ICT0000CIMQ115084	MAQUINA DE COSER INDUSTRIAL	5,670.08
5111ICT0000PAME034004	MESA DE MADERA O METAL	495.00
5111ICT0000SBME074001	MESA	309.72

CUENTA PÚBLICA 2016
Relación de Bienes Muebles que Componen el Patrimonio
(Pesos)

Código	Descripción del Bien Mueble	Valor en Libros
5111ICT0000SBME074002	MESA	309.72
5111ICT0000SBME074003	MESA	309.72
5111ICT0000SBME074004	MESA	309.72
5111ICT0000COBI011016	MESA DE MADERA O METAL	125.28
5111ICT0000COBI011017	MESA DE MADERA O METAL	125.28
5111ICT0000COBI011018	MESA DE MADERA O METAL	125.28
5111ICT0000COBI011019	MESA DE MADERA O METAL	125.28
5111ICT0000COBI011020	MESA DE MADERA O METAL	125.28
5111ICT0000COBI011021	MESA DE MADERA O METAL	125.28
5111ICT0000COBI011022	MESA DE MADERA O METAL	125.28
5111ICT0000COBI011023	MESA DE MADERA O METAL	125.28
5111ICT0000COBI011024	MESA DE MADERA O METAL	125.28
5111ICT0000COBI011025	MESA DE MADERA O METAL	125.28
5111ICT0000COBI011026	MESA DE MADERA O METAL	125.28
5111ICT0000COBI011027	MESA DE MADERA O METAL	125.28
5111ICT0000COBI011028	MESA DE MADERA O METAL	125.28
5111ICT0000COBI011029	MESA DE MADERA O METAL	125.28
5111ICT0000COBI011030	MESA DE MADERA O METAL	125.28
5111ICT0000UMME049001	MUEBLES DE OFICINA Y EST	160.08
5111ICT0000SBME040004	MESA DE MADERA O METAL	301.41
5111ICT0000SBME040005	MESA DE MADERA O METAL	301.41
5111ICT0000SBME040006	MESA DE MADERA O METAL	301.41
5111ICT0000SBME040007	MESA DE MADERA O METAL	301.41
5111ICT0000SBME040008	MESA DE MADERA O METAL	301.41
5111ICT0000SDME044001	MESA DE MADERA O METAL	406.00
5111ICT0000SDME044002	MESA DE MADERA O METAL	406.00
5111ICT0000PAME034005	MESA DE MADERA O METAL	394.40
5111ICT0000PAME034006	MESA DE MADERA O METAL	394.40
5111ICT0000PAME034007	MESA DE MADERA O METAL	394.40
5111ICT0000PAME034008	MESA DE MADERA O METAL	394.40
5111ICT0000PAME034009	MESA DE MADERA O METAL	394.40
5111ICT0000PAME034010	MESA DE MADERA O METAL	394.40
5111ICT0000PAME034011	MESA DE MADERA O METAL	394.40
5111ICT0000PAME034012	MESA DE MADERA O METAL	394.40
5641ICT0000ADMA003001	AIRE ACONDICIONADO	1,184.36
5641ICT0000ADMA003002	AIRE ACONDICIONADO	1,184.36
5111ICT0000SDMQV01001	MODULO DESARMABLE	153,073.60
5111ICT0000MAMQ581001	VITRINA	52,896.00
5111ICT0000SBME049005	VITRINA	1,017.08

CUENTA PÚBLICA 2016
Relación de Bienes Muebles que Componen el Patrimonio
(Pesos)

Código	Descripción del Bien Mueble	Valor en Libros
5111ICT0000SBME049006	VITRINA	1,017.08
5111ICT0000SBME049007	VITRINA	1,017.08
5111ICT0000SBME049008	VITRINA	1,017.08
5111ICT0000SBME049009	VITRINA	1,017.08
5111ICT0000SBME049010	VITRINA	1,017.08
5111ICT0000SBME049011	VITRINA	1,017.08
5111ICT0000SBME049012	VITRINA	1,017.08
5111ICT0000SBME049013	VITRINA	1,017.08
5111ICT0000SBME049014	VITRINA	1,017.08
5111ICT0000SBME049015	VITRINA	1,017.08
5111ICT0000SBME049016	VITRINA	1,017.08
5111ICT0000SBME049017	VITRINA	1,017.08
5111ICT0000SBME049018	VITRINA	1,017.08
5111ICT0000SBME049019	VITRINA	1,017.08
5151ICT0000COBI007028	REGULADOR	522.32
5151ICT0000COBI007029	REGULADOR	522.32
5151ICT0000COBI007030	REGULADOR	522.32
5151ICT0000COBI007031	REGULADOR	522.32
5151ICT0000COBI007032	REGULADOR	522.32
5151ICT0000COBI007033	REGULADOR	522.32
5151ICT0000COBI007034	REGULADOR	522.32
5151ICT0000COBI007035	REGULADOR	522.32
5151ICT0000COBI007036	REGULADOR	522.32
5151ICT0000COBI007037	REGULADOR	522.32
5151ICT0000COBI007038	REGULADOR	522.47
5151ICT0000COBI007039	REGULADOR	522.47
5151ICT0000COBI007040	REGULADOR	522.47
5151ICT0000COBI007041	REGULADOR	522.47
5151ICT0000COBI007042	REGULADOR	522.47
5151ICT0000COBI007043	REGULADOR	522.47
5151ICT0000COBI007044	REGULADOR	522.47
5151ICT0000COBI007045	REGULADOR	522.47
5151ICT0000COBI007046	REGULADOR	522.47
5151ICT0000COBI007047	REGULADOR	522.47
5151ICT0000COBI008001	PANELES	647.06
5151ICT0000COBI008002	PANELES	647.01
5621ICT0000PAMQ051001	TANQUE ALMACENAMIENTO	2,463.60
5621ICT0000ADTC132008	PLANCHADORAS	736.02
5621ICT0000ADTC132009	PLANCHADORAS	736.02

CUENTA PÚBLICA 2016
Relación de Bienes Muebles que Componen el Patrimonio
(Pesos)

Código	Descripción del Bien Mueble	Valor en Libros
5621ICT0000ADTC132010	PLANCHADORAS	736.02
5671ICT0000MAMQ136002	PRENSA MANUAL	2,883.90
5211ICT0000MAEC001003	RETROPROYECTOR	2,196.96
5211ICT0000MAEC001004	RETROPROYECTOR	2,196.96
5671ICT0000MAMQ141005	PULIDORA	357.28
5671ICT0000MAMQ141006	PULIDORA	1,234.24
5151ICT0000COBI009001	RACK	128.15
5621ICT0000ADTC133001	SECADORA	1,394.04
5621ICT0000ADTC133002	SECADORA	1,394.04
5621ICT0000ADTC133003	SECADORA	1,394.04
5621ICT0000ADTC133004	SECADORA	1,394.04
5621ICT0000ADTC133005	SECADORA	1,394.04
5621ICT0000ADTC133006	SECADORA	1,394.04
5621ICT0000ADTC133007	SECADORA	1,394.04
5621ICT0000ADTC133008	SECADORA	1,394.04
5621ICT0000ADTC133009	SECADORA	1,394.04
5621ICT0000ADTC133010	SECADORA	1,394.04
5111ICT0000ADME059016	SILLA	50.10
5111ICT0000ADME059017	SILLA	50.10
5111ICT0000ADME059018	SILLA	50.10
5111ICT0000ADME059019	SILLA	50.10
5111ICT0000ADME059020	SILLA	50.10
5111ICT0000ADME059021	SILLA	50.10
5111ICT0000ADME059022	SILLA	50.10
5111ICT0000ADME059023	SILLA	50.10
5111ICT0000ADME059024	SILLA	50.10
5111ICT0000ADME059025	SILLA	50.10
5111ICT0000ADME059026	SILLA	50.10
5111ICT0000ADME059027	SILLA	50.10
5111ICT0000ADME059028	SILLA	50.10
5111ICT0000ADME059029	SILLA	50.10
5111ICT0000ADME059030	SILLA	50.10
5111ICT0000COME001020	SILLA	45.24
5111ICT0000COME001021	SILLA	45.24
5111ICT0000COME001022	SILLA	45.24
5111ICT0000COME001023	SILLA	45.24
5111ICT0000COME001024	SILLA	45.24
5111ICT0000COME001025	SILLA	45.24
5111ICT0000COME001026	SILLA	45.24

CUENTA PÚBLICA 2016
Relación de Bienes Muebles que Componen el Patrimonio
(Pesos)

Código	Descripción del Bien Mueble	Valor en Libros
5111ICT0000COME001027	SILLA	45.24
5111ICT0000COME001028	SILLA	45.24
5111ICT0000COME001029	SILLA	45.24
5111ICT0000COME001030	SILLA	44.08
5111ICT0000COME001031	SILLA	44.08
5111ICT0000COME001032	SILLA	44.08
5111ICT0000COME001033	SILLA	44.08
5111ICT0000COME001034	SILLA	44.08
5111ICT0000COME001035	SILLA	44.08
5111ICT0000COME001036	SILLA	44.08
5111ICT0000COME001037	SILLA	44.08
5111ICT0000COME001038	SILLA	44.08
5111ICT0000COME001039	SILLA	44.08
5111ICT0000COME001040	SILLA	44.08
5111ICT0000COME001041	SILLA	44.08
5111ICT0000COME001042	SILLA	44.08
5111ICT0000COME001043	SILLA	44.08
5111ICT0000COME001044	SILLA	44.08
5111ICT0000COME001045	SILLA	44.08
5111ICT0000COME001046	SILLA	44.08
5111ICT0000COME001047	SILLA	44.08
5111ICT0000COME001048	SILLA	44.08
5111ICT0000COME001049	SILLA	44.08
5111ICT0000COME001050	SILLA	44.08
5111ICT0000COME001051	SILLA	44.08
5111ICT0000COME001052	SILLA	44.08
5111ICT0000COME001053	SILLA	44.08
5111ICT0000COME001054	SILLA	44.08
5111ICT0000COME001055	SILLA	44.08
5111ICT0000COME001056	SILLA	44.08
5111ICT0000COME001057	SILLA	44.08
5111ICT0000COME001058	SILLA	44.08
5111ICT0000COME001059	SILLA	44.08
5111ICT0000SBME010001	SILLA	278.74
5111ICT0000SBME010002	SILLA	278.74
5111ICT0000SBME010003	SILLA	278.74
5111ICT0000SBME010004	SILLA	278.74
5111ICT0000SBME010005	SILLA	278.74
5111ICT0000SBME010006	SILLA	386.18

CUENTA PÚBLICA 2016
Relación de Bienes Muebles que Componen el Patrimonio
(Pesos)

Código	Descripción del Bien Mueble	Valor en Libros
5111ICT0000SBME010007	SILLA	386.18
5111ICT0000SBME010008	SILLA	386.18
5111ICT0000SBME010009	SILLA	386.18
5111ICT0000SBME010010	SILLA	386.18
5111ICT0000SBME010011	SILLA	386.18
5111ICT0000SBME064005	SILLON	433.28
5111ICT0000SBME064006	SILLON	433.28
5111ICT0000SBME064007	SILLON	433.28
5111ICT0000SBME064008	SILLON	433.28
5111ICT0000SBME064009	SILLON	433.28
5111ICT0000SBME049020	SILLON	753.34
5111ICT0000SBME049021	SILLON	753.34
5111ICT0000SBME049022	SILLON	753.34
5111ICT0000SBME049023	SILLON	753.34
5111ICT0000SBME049024	SILLON	753.34
5111ICT0000SBME049025	SILLON	753.34
5111ICT0000SBME049026	SILLON	753.34
5111ICT0000SBME049027	SILLON	753.34
5111ICT0000SBME049028	SILLON	753.34
5111ICT0000SBME049029	SILLON	753.34
5111ICT0000SBME065001	SILLON	847.72
5111ICT0000SBME065002	SILLON	847.72
5111ICT0000SBME065003	SILLON	847.72
5111ICT0000SBME065004	SILLON	847.72
5111ICT0000SBME065005	SILLON	847.72
5111ICT0000SBME065006	SILLON	847.72
5151ICT0000COBI012001	SWITCH PARA CONCENTRADORES	291.80
5121ICT0000COBI010001	CALCULADORA, SUMADORA	90.34
5121ICT0000COBI010002	CALCULADORA, SUMADORA	90.34
5121ICT0000COBI010003	CALCULADORA, SUMADORA	90.34
5121ICT0000COBI010004	CALCULADORA, SUMADORA	90.34
5121ICT0000COBI010005	CALCULADORA, SUMADORA	90.34
5121ICT0000COBI010006	CALCULADORA, SUMADORA	90.34
5121ICT0000COBI010007	CALCULADORA, SUMADORA	90.34
5121ICT0000COBI010008	CALCULADORA, SUMADORA	90.34
5121ICT0000COBI010009	CALCULADORA, SUMADORA	90.34
5121ICT0000COBI010010	CALCULADORA, SUMADORA	90.34
5121ICT0000SBME068010	TOCADOR	442.70
5121ICT0000SBME068011	TOCADOR	442.70

CUENTA PÚBLICA 2016
Relación de Bienes Muebles que Componen el Patrimonio
(Pesos)

Código	Descripción del Bien Mueble	Valor en Libros
5121ICT0000SBME068012	TOCADOR	442.70
5121ICT0000SBME068013	TOCADOR	442.70
5121ICT0000SBME068014	TOCADOR	442.70
5111ICT0000SBME075005	VITRINA	1,032.86
5111ICT0000SBME075006	VITRINA	1,032.86
5111ICT0000SBME075007	VITRINA	1,032.86
5111ICT0000SBME075008	VITRINA	1,032.86
5631ICT0000MES002003	YUNQUE CALIBRADOR	2,436.00
5631ICT0000MES002004	YUNQUE CALIBRADOR	2,436.00
5111ICT0001ADBI003002	COMPUTADORA PORTATIL	13,334.53
5111ICT0001ADBI003003	COMPUTADORA PORTATIL	13,334.53
5111ICT0001ADBI003005	COMPUTADORA PORTATIL	13,334.53
5111ICT0001ADBI003006	COMPUTADORA PORTATIL	13,334.53
5111ICT0001ADBI003007	COMPUTADORA PORTATIL	7,199.75
5111ICT0001ADBI003008	COMPUTADORA PORTATIL	7,728.38
5111ICT0001ADBI003009	COMPUTADORA PORTATIL	7,728.38
5111ICT0001ADBI003010	COMPUTADORA PORTATIL	7,728.38
5111ICT0001ADBI003011	COMPUTADORA PORTATIL	7,728.38
5111ICT0001ADBI003012	COMPUTADORA PORTATIL	7,728.38
5111ICT0001ADBI003013	COMPUTADORA PORTATIL	7,728.38
5111ICT0001ADBI003014	COMPUTADORA PORTATIL	7,728.38
5111ICT0001ADBI003015	COMPUTADORA PORTATIL	7,728.38
5111ICT0001ADBI003016	COMPUTADORA PORTATIL	7,728.38
5111ICT0001ADBI003017	COMPUTADORA PORTATIL	7,728.38
5111ICT0001ADBI003018	COMPUTADORA PORTATIL	7,728.38
5111ICT0001ADBI003019	COMPUTADORA PORTATIL	7,728.38
5111ICT0001ADBI003020	COMPUTADORA PORTATIL	7,728.38
5111ICT0001ADBI003021	COMPUTADORA PORTATIL	7,728.38
5111ICT0001ADBI003022	COMPUTADORA PORTATIL	7,728.38
5111ICT0001ADBI009002	IMPRESORAS	550.02
5111ICT0001ADBI009001	IMPRESORAS	3,122.78
5111ICT0001ADBI009006	IMPRESORAS	3,910.19
5111ICT0001ADBI009007	IMPRESORAS	4,891.57
5111ICT0001ADBI009008	IMPRESORAS	4,891.57
5111ICT0001ADBI009009	IMPRESORAS	4,891.57
5111ICT0001ADBI009010	IMPRESORAS	4,891.57
5111ICT0001ADBI009011	IMPRESORAS	8,180.74
5111ICT0001ADBI009012	IMPRESORAS	8,180.74
5111ICT0001ADBI009014	IMPRESORAS	1,686.75

CUENTA PÚBLICA 2016
Relación de Bienes Muebles que Componen el Patrimonio
(Pesos)

Código	Descripción del Bien Mueble	Valor en Libros
5111ICT0001ADBI009017	IMPRESORAS	1,686.75
5111ICT0001ADBI009021	IMPRESORAS	2,978.80
5111ICT0001ADBI009022	IMPRESORAS	2,978.80
5111ICT0001ADBI009023	IMPRESORAS	4,733.55
5111ICT0001ADBI009024	IMPRESORAS	3,442.47
5111ICT0001ADBI009025	IMPRESORAS	1,500.44
5111ICT0001ADBI009026	IMPRESORAS	2,915.39
5111ICT0001ADBI009027	IMPRESORAS	937.68
5111ICT0001ADBI009028	IMPRESORAS	3,166.82
5111ICT0001ADBI009029	IMPRESORAS	3,166.82
5111ICT0001ADBI009031	IMPRESORAS	3,166.82
5111ICT0001ADBI009032	IMPRESORAS	3,166.82
5111ICT0001ADBI009033	IMPRESORAS	5,870.29
5111ICT0001ADBI009034	IMPRESORAS	3,439.43
5111ICT0001ADBI009035	IMPRESORAS	4,827.94
5111ICT0001ADBI009036	IMPRESORAS	2,163.64
5111ICT0001ADBI009037	IMPRESORAS	2,163.64
5111ICT0001ADBI009038	IMPRESORAS	2,957.94
5111ICT0001ADBI009039	IMPRESORAS	2,957.94
5111ICT0001ADBI009041	IMPRESORAS	2,957.94
5111ICT0001ADBI011002	MESA DE MADERA O METAL	553.50
5111ICT0001ADBI011003	MESA DE MADERA O METAL	553.50
5111ICT0001ADBI011004	MESA DE MADERA O METAL	553.50
5111ICT0001ADBI011005	MESA DE MADERA O METAL	553.50
5111ICT0001ADBI011006	MESA DE MADERA O METAL	553.50
5111ICT0001ADBI011007	MESA DE MADERA O METAL	765.00
5111ICT0001ADBI011008	MESA DE MADERA O METAL	765.00
5111ICT0001ADBI011009	MESA DE MADERA O METAL	765.00
5111ICT0001ADBI011010	MESA DE MADERA O METAL	765.00
5111ICT0001ADBI011011	MESA DE MADERA O METAL	765.00
5111ICT0001ADBI011012	MESA DE MADERA O METAL	636.41
5111ICT0001ADBI011013	MESA DE MADERA O METAL	636.41
5111ICT0001ADBI011014	MESA DE MADERA O METAL	636.41
5111ICT0001ADBI011015	MESA DE MADERA O METAL	636.41
5111ICT0001ADBI011016	MESA DE MADERA O METAL	636.41
5111ICT0001ADBI011017	MESA DE MADERA O METAL	636.41
5111ICT0001ADBI011018	MESA DE MADERA O METAL	636.41
5111ICT0001ADBI011019	MESA DE MADERA O METAL	636.41
5111ICT0001ADBI011020	MESA DE MADERA O METAL	636.41

CUENTA PÚBLICA 2016
Relación de Bienes Muebles que Componen el Patrimonio
(Pesos)

Código	Descripción del Bien Mueble	Valor en Libros
5111ICT0001ADBI011021	MESA DE MADERA O METAL	636.41
5111ICT0001ADBI011022	MESA DE MADERA O METAL	636.41
5111ICT0001ADBI011023	MESA DE MADERA O METAL	636.41
5111ICT0001ADBI011033	MESA DE MADERA O METAL	636.41
5111ICT0001ADBI011034	MESA DE MADERA O METAL	636.41
5111ICT0001ADBI011035	MESA DE MADERA O METAL	636.41
5111ICT0001ADBI011036	MESA DE MADERA O METAL	657.00
5111ICT0001ADBI011037	MESA DE MADERA O METAL	657.00
5111ICT0001ADBI011038	MESA DE MADERA O METAL	657.00
5111ICT0001ADBI011039	MESA DE MADERA O METAL	657.00
5111ICT0001ADBI011040	MESA DE MADERA O METAL	657.00
5111ICT0001ADBI011041	MESA DE MADERA O METAL	657.00
5111ICT0001ADBI011042	MESA DE MADERA O METAL	657.00
5111ICT0001ADBI011043	MESA DE MADERA O METAL	765.00
5111ICT0001ADBI011044	MESA DE MADERA O METAL	765.00
5111ICT0001ADBI011045	MESA DE MADERA O METAL	765.00
5111ICT0001ADBI011046	MESA DE MADERA O METAL	765.00
5111ICT0001ADBI011047	MESA DE MADERA O METAL	765.00
5111ICT0001ADBI011048	MESA DE MADERA O METAL	765.00
5111ICT0001ADBI011049	MESA DE MADERA O METAL	765.00
5111ICT0001ADBI011050	MESA DE MADERA O METAL	765.00
5111ICT0001ADBI011051	MESA DE MADERA O METAL	765.00
5111ICT0001ADBI011052	MESA DE MADERA O METAL	569.25
5111ICT0001ADBI011053	MESA DE MADERA O METAL	569.25
5111ICT0001ADBI011054	MESA DE MADERA O METAL	569.25
5111ICT0001ADBI011055	MESA DE MADERA O METAL	569.25
5111ICT0001ADBI011056	MESA DE MADERA O METAL	569.25
5111ICT0001ADBI011057	MESA DE MADERA O METAL	569.25
5111ICT0001ADBI011058	MESA DE MADERA O METAL	569.25
5111ICT0001ADBI011059	MESA DE MADERA O METAL	569.25
5111ICT0001ADBI011060	MESA DE MADERA O METAL	569.25
5111ICT0001ADBI011061	MESA DE MADERA O METAL	569.25
5111ICT0001ADBI011062	MESA DE MADERA O METAL	569.25
5111ICT0001ADBI011063	MESA DE MADERA O METAL	569.25
5111ICT0001ADBI011064	MESA DE MADERA O METAL	569.25
5111ICT0001ADBI011065	MESA DE MADERA O METAL	569.25
5111ICT0001ADBI011066	MESA DE MADERA O METAL	569.25
5111ICT0001ADBI011067	MESA DE MADERA O METAL	675.00
5111ICT0001ADBI011068	MESA DE MADERA O METAL	675.00

CUENTA PÚBLICA 2016
Relación de Bienes Muebles que Componen el Patrimonio
(Pesos)

Código	Descripción del Bien Mueble	Valor en Libros
5111ICT0001ADBI011069	MESA DE MADERA O METAL	675.00
5111ICT0001ADBI011070	MESA DE MADERA O METAL	675.00
5111ICT0001ADBI011071	MESA DE MADERA O METAL	675.00
5111ICT0001ADBI011072	MESA DE MADERA O METAL	621.00
5111ICT0001ADBI011073	MESA DE MADERA O METAL	621.00
5111ICT0001ADBI011074	MESA DE MADERA O METAL	621.00
5111ICT0001ADBI011075	MESA DE MADERA O METAL	621.00
5111ICT0001ADBI011076	MESA DE MADERA O METAL	621.00
5111ICT0001ADBI011077	MESA DE MADERA O METAL	621.00
5111ICT0001ADBI011078	MESA DE MADERA O METAL	621.00
5111ICT0001ADBI011079	MESA DE MADERA O METAL	621.00
5111ICT0001ADBI011080	MESA DE MADERA O METAL	621.00
5111ICT0001ADBI011081	MESA DE MADERA O METAL	621.00
5111ICT0001ADBI011082	MESA DE MADERA O METAL	621.00
5111ICT0001ADBI011083	MESA DE MADERA O METAL	621.00
5111ICT0001ADBI011084	MESA DE MADERA O METAL	621.00
5111ICT0001ADBI011085	MESA DE MADERA O METAL	621.00
5111ICT0001ADBI011086	MESA DE MADERA O METAL	621.00
5111ICT0001ADBI011087	MESA DE MADERA O METAL	621.00
5111ICT0001ADBI011088	MESA DE MADERA O METAL	621.00
5111ICT0001ADBI011089	MESA DE MADERA O METAL	621.00
5111ICT0001ADBI011090	MESA DE MADERA O METAL	621.00
5111ICT0001ADBI011091	MESA DE MADERA O METAL	621.00
5111ICT0001ADBI011093	MESA DE MADERA O METAL	621.00
5111ICT0001ADBI011094	MESA DE MADERA O METAL	621.00
5111ICT0001ADBI011095	MESA DE MADERA O METAL	625.50
5111ICT0001ADBI011096	MESA DE MADERA O METAL	625.50
5111ICT0001ADBI011097	MESA DE MADERA O METAL	625.50
5111ICT0001ADBI011098	MESA DE MADERA O METAL	625.50
5111ICT0001ADBI011099	MESA DE MADERA O METAL	625.50
5111ICT0001ADBI011100	MESA DE MADERA O METAL	540.00
5111ICT0001ADBI011101	MESA DE MADERA O METAL	589.95
5111ICT0001ADBI011102	MESA DE MADERA O METAL	589.95
5111ICT0001ADBI011103	MESA DE MADERA O METAL	589.95
5111ICT0001ADBI011104	MESA DE MADERA O METAL	589.95
5111ICT0001ADBI011105	MESA DE MADERA O METAL	589.95
5111ICT0001ADBI011106	MESA DE MADERA O METAL	589.95
5111ICT0001ADBI011107	MESA DE MADERA O METAL	589.95
5111ICT0001ADBI011108	MESA DE MADERA O METAL	589.95

CUENTA PÚBLICA 2016
Relación de Bienes Muebles que Componen el Patrimonio
(Pesos)

Código	Descripción del Bien Mueble	Valor en Libros
5111ICT0001ADBI011109	MESA DE MADERA O METAL	589.95
5111ICT0001ADBI011110	MESA DE MADERA O METAL	589.95
5111ICT0001ADBI011111	MESA DE MADERA O METAL	589.95
5111ICT0001ADBI011112	MESA DE MADERA O METAL	589.95
5111ICT0001ADBI011113	MESA DE MADERA O METAL	589.95
5111ICT0001ADBI011114	MESA DE MADERA O METAL	589.95
5111ICT0001ADBI011115	MESA DE MADERA O METAL	589.95
5111ICT0001ADBI011116	MESA DE MADERA O METAL	589.95
5111ICT0001ADBI011117	MESA DE MADERA O METAL	589.95
5111ICT0001ADBI011118	MESA DE MADERA O METAL	589.95
5111ICT0001ADBI011119	MESA DE MADERA O METAL	589.95
5111ICT0001ADBI011120	MESA DE MADERA O METAL	589.95
5111ICT0001ADBI011121	MESA DE MADERA O METAL	589.95
5111ICT0001ADBI011122	MESA DE MADERA O METAL	589.95
5111ICT0001ADBI011123	MESA DE MADERA O METAL	589.95
5111ICT0001ADBI011124	MESA DE MADERA O METAL	589.95
5111ICT0001ADBI011125	MESA DE MADERA O METAL	589.95
5111ICT0001ADBI011126	MESA DE MADERA O METAL	589.95
5111ICT0001ADBI011127	MESA DE MADERA O METAL	589.95
5111ICT0001ADBI011128	MESA DE MADERA O METAL	589.95
5111ICT0001ADBI011129	MESA DE MADERA O METAL	589.95
5111ICT0001ADBI011130	MESA DE MADERA O METAL	589.95
5111ICT0001ADBI011131	MESA DE MADERA O METAL	589.95
5111ICT0001ADBI011132	MESA DE MADERA O METAL	589.95
5111ICT0001ADBI011133	MESA DE MADERA O METAL	589.95
5111ICT0001ADBI011134	MESA DE MADERA O METAL	589.95
5111ICT0001ADBI011135	MESA DE MADERA O METAL	589.95
5111ICT0001ADBI013011	MINICOMPUTADORA	7,632.14
5111ICT0001ADBI013012	MINICOMPUTADORA	7,632.14
5111ICT0001ADBI013016	MINICOMPUTADORA	7,632.14
5111ICT0001ADBI013019	MINICOMPUTADORA	6,591.26
5111ICT0001ADBI013021	MINICOMPUTADORA	6,591.26
5111ICT0001ADBI013031	MINICOMPUTADORA	5,536.10
5111ICT0001ADBI013044	MINICOMPUTADORA	6,665.66
5111ICT0001ADBI013056	MINICOMPUTADORA	6,665.66
5111ICT0001ADBI013063	MINICOMPUTADORA	6,665.66
5111ICT0001ADBI013064	MINICOMPUTADORA	6,665.66
5111ICT0001ADBI013065	MINICOMPUTADORA	6,665.66
5111ICT0001ADBI013066	MINICOMPUTADORA	6,665.66

CUENTA PÚBLICA 2016
Relación de Bienes Muebles que Componen el Patrimonio
(Pesos)

Código	Descripción del Bien Mueble	Valor en Libros
5111ICT0001ADBI013067	MINICOMPUTADORA	6,665.66
5111ICT0001ADBI013068	MINICOMPUTADORA	6,665.66
5111ICT0001ADBI013069	MINICOMPUTADORA	6,665.66
5111ICT0001ADBI013070	MINICOMPUTADORA	6,665.66
5111ICT0001ADBI013071	MINICOMPUTADORA	7,846.92
5111ICT0001ADBI013077	MINICOMPUTADORA	7,846.92
5111ICT0001ADBI013084	MINICOMPUTADORA	6,379.55
5111ICT0001ADBI013085	MINICOMPUTADORA	6,379.55
5111ICT0001ADBI013086	MINICOMPUTADORA	6,379.55
5111ICT0001ADBI013088	MINICOMPUTADORA	6,379.55
5111ICT0001ADBI013094	MINICOMPUTADORA	6,379.55
5111ICT0001ADBI013095	MINICOMPUTADORA	6,379.55
5111ICT0001ADBI013097	MINICOMPUTADORA	6,379.55
5111ICT0001ADBI013100	MINICOMPUTADORA	6,379.55
5111ICT0001ADBI013101	MINICOMPUTADORA	6,379.55
5111ICT0001ADBI013106	MINICOMPUTADORA	7,210.27
5111ICT0001ADBI013107	MINICOMPUTADORA	7,210.27
5111ICT0001ADBI013109	MINICOMPUTADORA	8,092.37
5111ICT0001ADBI013110	MINICOMPUTADORA	8,092.37
5111ICT0001ADBI013111	MINICOMPUTADORA	8,092.37
5111ICT0001ADBI013112	MINICOMPUTADORA	8,092.37
5111ICT0001ADBI013113	MINICOMPUTADORA	8,092.37
5111ICT0001ADBI013119	MINICOMPUTADORA	8,092.37
5111ICT0001ADBI013123	MINICOMPUTADORA	8,092.37
5111ICT0001ADBI013128	MINICOMPUTADORA	8,092.37
5111ICT0001ADBI013134	MINICOMPUTADORA	4,632.98
5111ICT0001ADBI013135	MINICOMPUTADORA	4,632.98
5111ICT0001ADBI013136	MINICOMPUTADORA	4,632.98
5111ICT0001ADBI013137	MINICOMPUTADORA	4,632.98
5111ICT0001ADBI013138	MINICOMPUTADORA	4,632.98
5111ICT0001ADBI013147	MINICOMPUTADORA	6,865.09
5111ICT0001ADBI013148	MINICOMPUTADORA	6,865.09
5111ICT0001ADBI013149	MINICOMPUTADORA	6,865.09
5111ICT0001ADBI013150	MINICOMPUTADORA	6,865.09
5111ICT0001ADBI013151	MINICOMPUTADORA	6,865.09
5111ICT0001ADBI013152	MINICOMPUTADORA	6,865.09
5111ICT0001ADBI013153	MINICOMPUTADORA	6,865.09
5111ICT0001ADBI013154	MINICOMPUTADORA	6,865.09
5111ICT0001ADBI013155	MINICOMPUTADORA	6,865.09

CUENTA PÚBLICA 2016
Relación de Bienes Muebles que Componen el Patrimonio
(Pesos)

Código	Descripción del Bien Mueble	Valor en Libros
5111ICT0001ADBI013157	MINICOMPUTADORA	6,865.09
5111ICT0001ADBI013158	MINICOMPUTADORA	6,865.09
5111ICT0001ADBI013159	MINICOMPUTADORA	6,865.09
5111ICT0001ADBI013160	MINICOMPUTADORA	6,865.09
5111ICT0001ADBI013161	MINICOMPUTADORA	6,865.09
5111ICT0001ADBI013162	MINICOMPUTADORA	6,865.09
5111ICT0001ADBI013163	MINICOMPUTADORA	6,865.09
5111ICT0001ADBI013164	MINICOMPUTADORA	6,865.09
5111ICT0001ADBI013165	MINICOMPUTADORA	6,865.09
5111ICT0001ADBI013166	MINICOMPUTADORA	6,865.09
5111ICT0001ADBI013167	MINICOMPUTADORA	6,865.09
5111ICT0001ADBI013168	MINICOMPUTADORA	6,865.09
5111ICT0001ADBI013169	MINICOMPUTADORA	6,865.09
5111ICT0001ADBI013170	MINICOMPUTADORA	6,865.09
5111ICT0001ADBI013171	MINICOMPUTADORA	6,865.09
5111ICT0001ADBI013172	MINICOMPUTADORA	6,865.09
5111ICT0001ADBI013173	MINICOMPUTADORA	6,865.09
5111ICT0001ADBI013175	MINICOMPUTADORA	6,865.09
5111ICT0001ADBI013176	MINICOMPUTADORA	6,865.09
5111ICT0001ADBI013177	MINICOMPUTADORA	6,865.09
5111ICT0001ADBI013179	MINICOMPUTADORA	6,865.09
5111ICT0001ADBI013180	MINICOMPUTADORA	6,865.09
5111ICT0001ADBI013181	MINICOMPUTADORA	6,865.09
5111ICT0001ADBI013183	MINICOMPUTADORA	8,009.53
5111ICT0001ADBI013184	MINICOMPUTADORA	8,009.53
5111ICT0001ADBI013185	MINICOMPUTADORA	8,009.53
5111ICT0001ADBI013186	MINICOMPUTADORA	8,009.53
5111ICT0001ADBI013187	MINICOMPUTADORA	8,009.53
5111ICT0001ADBI013188	MINICOMPUTADORA	8,009.53
5111ICT0001ADBI013189	MINICOMPUTADORA	8,009.53
5111ICT0001ADBI013191	MINICOMPUTADORA	8,009.53
5111ICT0001ADBI013192	MINICOMPUTADORA	8,009.53
5111ICT0001ADBI013193	MINICOMPUTADORA	7,967.34
5111ICT0001ADBI013194	MINICOMPUTADORA	7,967.34
5111ICT0001ADBI013195	MINICOMPUTADORA	7,967.34
5111ICT0001ADBI013196	MINICOMPUTADORA	7,967.34
5111ICT0001ADBI013197	MINICOMPUTADORA	7,967.34
5111ICT0001ADBI013198	MINICOMPUTADORA	7,967.34
5111ICT0001ADBI013199	MINICOMPUTADORA	7,967.34

CUENTA PÚBLICA 2016
Relación de Bienes Muebles que Componen el Patrimonio
(Pesos)

Código	Descripción del Bien Mueble	Valor en Libros
5111ICT0001ADBI013200	MINICOMPUTADORA	7,967.34
5111ICT0001ADBI013201	MINICOMPUTADORA	7,967.34
5111ICT0001ADBI013202	MINICOMPUTADORA	7,967.34
5111ICT0001ADBI015015	NO BREAKS	1,264.09
5111ICT0001ADBI015017	NO BREAKS	1,264.09
5111ICT0001ADBI015019	NO BREAKS	2,784.39
5111ICT0001ADBI015020	NO BREAKS	2,784.39
5111ICT0001ADBI015021	NO BREAKS	2,784.39
5111ICT0001ADBI015023	NO BREAKS	2,784.39
5111ICT0001ADBI015024	NO BREAKS	2,784.39
5111ICT0001ADBI015025	NO BREAKS	2,784.39
5111ICT0001ADBI015026	NO BREAKS	2,784.39
5111ICT0001ADBI015036	NO BREAKS	767.05
5111ICT0001ADBI015037	NO BREAKS	767.05
5111ICT0001ADBI015038	NO BREAKS	767.05
5111ICT0001ADBI015039	NO BREAKS	767.05
5111ICT0001ADBI015040	NO BREAKS	767.05
5111ICT0001ADBI015057	NO BREAKS	767.05
5111ICT0001ADBI015058	NO BREAKS	767.05
5111ICT0001ADBI015061	NO BREAKS	767.05
5111ICT0001ADBI015063	NO BREAKS	767.05
5111ICT0001ADBI015064	NO BREAKS	728.69
5111ICT0001ADBI015065	NO BREAKS	728.69
5111ICT0001ADBI015066	NO BREAKS	728.69
5111ICT0001ADBI015067	NO BREAKS	728.69
5111ICT0001ADBI015068	NO BREAKS	728.69
5111ICT0001ADBI015088	NO BREAKS	1,127.56
5111ICT0001ADBI015089	NO BREAKS	1,127.56
5111ICT0001ADBI015090	NO BREAKS	1,127.56
5111ICT0001ADBI015091	NO BREAKS	1,127.56
5111ICT0001ADBI015092	NO BREAKS	1,127.56
5111ICT0001ADBI015094	NO BREAKS	1,127.56
5111ICT0001ADBI015095	NO BREAKS	1,127.56
5111ICT0001ADBI015106	NO BREAKS	1,024.01
5111ICT0001ADBI015107	NO BREAKS	1,024.01
5111ICT0001ADBI015108	NO BREAKS	1,024.01
5111ICT0001ADBI015109	NO BREAKS	1,024.01
5111ICT0001ADBI015111	NO BREAKS	1,024.01
5111ICT0001ADBI015112	NO BREAKS	1,024.01

CUENTA PÚBLICA 2016
Relación de Bienes Muebles que Componen el Patrimonio
(Pesos)

Código	Descripción del Bien Mueble	Valor en Libros
5111ICT0001ADBI015115	NO BREAKS	1,024.01
5111ICT0001ADBI015116	NO BREAKS	1,024.01
5111ICT0001ADBI015117	NO BREAKS	1,024.01
5111ICT0001ADBI015118	NO BREAKS	1,024.01
5111ICT0001ADBI015121	NO BREAKS	1,024.01
5111ICT0001ADBI015122	NO BREAKS	1,024.01
5111ICT0001ADBI015123	NO BREAKS	1,024.01
5111ICT0001ADBI015124	NO BREAKS	1,024.01
5111ICT0001ADBI015125	NO BREAKS	1,024.01
5111ICT0001ADBI015127	NO BREAKS	1,024.01
5111ICT0001ADBI015128	NO BREAKS	1,024.01
5111ICT0001ADBI015129	NO BREAKS	1,024.01
5111ICT0001ADBI015131	NO BREAKS	1,024.01
5111ICT0001ADBI015132	NO BREAKS	1,024.01
5111ICT0001ADBI015133	NO BREAKS	1,024.01
5111ICT0001ADBI015134	NO BREAKS	1,024.01
5111ICT0001ADBI015137	NO BREAKS	1,024.01
5111ICT0001ADBI015140	NO BREAKS	1,024.00
5111ICT0001ADBI015145	NO BREAKS	1,419.04
5111ICT0001ADBI015161	NO BREAKS	1,350.00
5111ICT0001ADBI015163	NO BREAKS	1,350.00
5111ICT0001ADBI015166	NO BREAKS	1,346.17
5111ICT0001ADBI015167	NO BREAKS	1,346.17
5111ICT0001ADBI015168	NO BREAKS	1,346.17
5111ICT0001ADBI015169	NO BREAKS	1,346.17
5111ICT0001ADBI015170	NO BREAKS	1,346.17
5111ICT0001ADBI015171	NO BREAKS	1,346.17
5111ICT0001ADBI015172	NO BREAKS	1,346.17
5111ICT0001ADBI015173	NO BREAKS	1,346.17
5111ICT0001ADBI015174	NO BREAKS	1,346.17
5111ICT0001ADBI015175	NO BREAKS	1,346.17
5111ICT0001ADBI015176	NO BREAKS	1,149.80
5111ICT0001ADBI015177	NO BREAKS	1,149.80
5111ICT0001ADBI015178	NO BREAKS	1,149.80
5111ICT0001ADBI015179	NO BREAKS	1,149.80
5111ICT0001ADBI015180	NO BREAKS	1,149.80
5111ICT0001ADBI015181	NO BREAKS	1,149.80
5111ICT0001ADBI015182	NO BREAKS	1,149.80
5111ICT0001ADBI015183	NO BREAKS	1,149.80

CUENTA PÚBLICA 2016
Relación de Bienes Muebles que Componen el Patrimonio
(Pesos)

Código	Descripción del Bien Mueble	Valor en Libros
5111ICT0001ADBI015184	NO BREAKS	1,149.80
5111ICT0001ADBI015185	NO BREAKS	1,149.80
5111ICT0001ADBI015186	NO BREAKS	1,149.80
5111ICT0001ADBI015187	NO BREAKS	1,149.80
5111ICT0001ADBI015189	NO BREAKS	1,149.80
5111ICT0001ADBI015190	NO BREAKS	1,149.80
5111ICT0001ADBI016001	REGULADORES	264.13
5111ICT0001ADBI016002	REGULADORES	264.13
5111ICT0001ADBI016003	REGULADORES	309.48
5111ICT0001ADBI016004	REGULADORES	387.66
5111ICT0001ADBI016005	REGULADORES	387.66
5111ICT0001ADBI016007	REGULADORES	237.78
5111ICT0001ADBI016011	REGULADORES	496.58
5111ICT0001ADBI017002	SCANER	931.21
5111ICT0001ADBI017003	SCANER	931.21
5111ICT0001ADBI017004	SCANER	931.21
5111ICT0001ADBI017006	SCANER	836.08
5111ICT0001ADBI019001	PIZARRON INTERACTIVO	27,324.00
5111ICT0001ADBI019002	PIZARRON INTERACTIVO	23,258.52
5111ICT0001ADBI019003	PANTALLA PROYECTOR	14,329.26
5111ICT0001ADBI019004	PIZARRON INTERACTIVO	17,186.52
5111ICT0001ADBI019005	PIZARRON INTERACTIVO	17,186.52
5111ICT0001ADBI019006	PIZARRON INTERACTIVO	17,186.52
5111ICT0001ADBI020001	PANTALLA PROYECTOR	1,004.83
5111ICT0001ADBI020002	PANTALLA PROYECTOR	1,004.83
5111ICT0001ADBI020003	PANTALLA PROYECTOR	1,004.83
5111ICT0001ADBI020004	PANTALLA PROYECTOR	1,004.83
5111ICT0001ADBI021001	SILLAS	475.06
5111ICT0001ADBI021002	SILLAS	475.06
5111ICT0001ADBI021003	SILLAS	475.06
5111ICT0001ADBI021004	SILLAS	475.06
5111ICT0001ADBI021005	SILLAS	475.06
5111ICT0001ADBI021006	SILLAS	475.06
5111ICT0001ADBI021007	SILLAS	475.06
5111ICT0001ADBI021008	SILLAS	475.06
5111ICT0001ADBI021009	SILLAS	475.06
5111ICT0001ADBI021010	SILLAS	475.06
5111ICT0001ADBI021011	SILLAS	475.06
5111ICT0001ADBI021013	SILLAS	475.06

CUENTA PÚBLICA 2016
Relación de Bienes Muebles que Componen el Patrimonio
(Pesos)

Código	Descripción del Bien Mueble	Valor en Libros
5111ICT0001ADBI021015	SILLAS	475.06
5111ICT0001ADBI021016	SILLAS	475.06
5111ICT0001ADBI021020	SILLAS	475.06
5111ICT0001ADBI023001	TARJETAS DE RED, PROGRAMAS Y ACCESO	2,667.33
5111ICT0001ADBI025001	TARJETAS DE RED, PROGRAMAS Y ACCESO	16,625.80
5111ICT0001ADBI026001	PROYECTORES	13,054.42
5111ICT0001ADBI026002	PROYECTORES	13,054.42
5111ICT0001ADBI026003	PROYECTORES	13,054.42
5111ICT0001ADBI026004	PROYECTORES	13,054.42
5111ICT0001ADBI026005	PROYECTORES	13,054.42
5111ICT0001ADBI026006	PROYECTORES	9,043.51
5111ICT0001ADBI026007	PROYECTORES	9,043.51
5111ICT0001ADBI026008	PROYECTORES	9,043.51
5111ICT0001ADBI026009	PROYECTORES	9,043.51
5111ICT0001ADBI026010	PROYECTORES	10,494.77
5111ICT0001ADBI027001	TARJETAS DE RED, PROGRAMAS Y ACCESO	3,750.87
5111ICT0001ADBI027002	TARJETAS DE RED, PROGRAMAS Y ACCESO	3,750.87
5111ICT0001ADBI027003	TARJETAS DE RED, PROGRAMAS Y ACCESO	3,750.87
5111ICT0001ADBI027004	TARJETAS DE RED, PROGRAMAS Y ACCESO	3,750.87
5111ICT0001ADBI027005	TARJETAS DE RED, PROGRAMAS Y ACCESO	3,750.87
5111ICT0001ADBI027006	TARJETAS DE RED, PROGRAMAS Y ACCESO	3,750.87
5111ICT0001ME001001	ANAQUELES	921.15
5111ICT0001ME001002	ANAQUELES	921.15
5111ICT0001ME001003	ANAQUELES	819.72
5111ICT0001ME001004	ANAQUELES	819.72
5111ICT0001ME001005	ANAQUELES	937.71
5111ICT0001ME001006	ANAQUELES	937.71
5111ICT0001ME001007	ANAQUELES	937.71
5111ICT0001ME001008	ANAQUELES	937.71
5111ICT0001ME001009	ANAQUELES	937.71
5111ICT0001ME001010	ANAQUELES	937.71
5111ICT0001ME001011	ANAQUELES	765.90
5111ICT0001ME001012	ANAQUELES	765.90
5111ICT0001ME001013	ANAQUELES	672.75
5111ICT0001ME001014	ANAQUELES	672.75
5111ICT0001ME001015	ANAQUELES	672.75
5111ICT0001ME001016	ANAQUELES	672.75
5111ICT0001ME001017	ANAQUELES	672.75
5111ICT0001ME001018	ANAQUELES	2,080.35

CUENTA PÚBLICA 2016
Relación de Bienes Muebles que Componen el Patrimonio
(Pesos)

Código	Descripción del Bien Mueble	Valor en Libros
5111ICT0001ME001019	ANAQUELES	2,080.35
5111ICT0001ME001020	ANAQUELES	2,080.35
5111ICT0001ME001021	ANAQUELES	2,080.35
5111ICT0001ME001022	ANAQUELES	2,080.35
5111ICT0001ME002001	ARCHIVEROS	940.50
5111ICT0001ME002002	ARCHIVEROS	940.50
5111ICT0001ME002003	ARCHIVEROS	940.50
5111ICT0001ME002004	ARCHIVEROS	940.50
5111ICT0001ME002005	ARCHIVEROS	940.50
5111ICT0001ME002006	ARCHIVEROS	786.06
5111ICT0001ME002007	ARCHIVEROS	786.06
5111ICT0001ME002008	ARCHIVEROS	1,333.08
5111ICT0001ME002009	ARCHIVEROS	1,333.08
5111ICT0001ME002010	ARCHIVEROS	1,333.08
5111ICT0001ME002011	ARCHIVEROS	1,645.65
5111ICT0001ME002012	ARCHIVEROS	1,643.58
5111ICT0001ME012001	BOTE PARA BASURA	34.65
5111ICT0001ME012002	BOTE PARA BASURA	34.65
5111ICT0001ME012003	BOTE PARA BASURA	34.65
5111ICT0001ME012004	BOTE PARA BASURA	34.65
5111ICT0001ME012005	BOTE PARA BASURA	34.65
5111ICT0001ME012006	BOTE PARA BASURA	34.65
5111ICT0001ME012007	BOTE PARA BASURA	34.65
5111ICT0001ME013002	CREDENZAS Y LIBREROS	1,485.00
5111ICT0001ME013003	MESA DE MADERA O METAL	1,811.25
5111ICT0001ME013004	CREDENZAS Y LIBREROS	3,959.10
5111ICT0001ME013005	CREDENZAS Y LIBREROS	1,169.10
5111ICT0001ME017002	ESCALERA	4,398.75
5111ICT0001ME017003	ESCALERA	1,857.60
5111ICT0001ME018001	ESCRITORIO	445.50
5111ICT0001ME018003	ESCRITORIO	598.85
5111ICT0001ME018004	ESCRITORIO	598.85
5111ICT0001ME018005	ESCRITORIO	598.85
5111ICT0001ME018006	ESCRITORIO	598.85
5111ICT0001ME018007	ESCRITORIO	776.25
5111ICT0001ME018008	ESCRITORIO	776.25
5111ICT0001ME018009	ESCRITORIO	928.39
5111ICT0001ME018011	ESCRITORIO	928.39
5111ICT0001ME018012	ESCRITORIO	928.39

CUENTA PÚBLICA 2016
Relación de Bienes Muebles que Componen el Patrimonio
(Pesos)

Código	Descripción del Bien Mueble	Valor en Libros
5111ICT0001ME018013	ESCRITORIO	1,476.43
5111ICT0001ME018014	ESCRITORIO	1,476.42
5111ICT0001ME019001	ESCRITORIO	1,111.77
5111ICT0001ME019002	ESCRITORIO	811.80
5111ICT0001ME019004	ESCRITORIO	811.80
5111ICT0001ME019005	ESCRITORIO	811.80
5111ICT0001ME019006	ESCRITORIO	2,425.50
5111ICT0001ME019007	MESA DE MADERA O METAL	667.57
5111ICT0001ME019008	ESCRITORIO	4,372.02
5111ICT0001ME019009	ESCRITORIO	4,372.02
5111ICT0001ME019010	ESCRITORIO	4,372.02
5111ICT0001ME019011	ESCRITORIO	23,653.03
5111ICT0001ME019012	ESCRITORIO	6,365.93
5111ICT0001ME019013	MESA DE MADERA O METAL	1,656.00
5111ICT0001ME019014	ESCRITORIO	2,019.02
5111ICT0001ME019015	ESCRITORIO	2,019.02
5111ICT0001ME019016	ESCRITORIO	2,019.02
5111ICT0001ME019017	ESCRITORIO	2,019.02
5111ICT0001ME019018	ESCRITORIO	2,019.02
5111ICT0001ME019019	ESCRITORIO	2,019.02
5111ICT0001ME022001	FOTOCOPIADORA	12,600.00
5111ICT0001ME022008	FOTOCOPIADORA	21,209.22
5111ICT0001ME022009	FOTOCOPIADORA	21,209.22
5111ICT0001ME022010	FOTOCOPIADORA	57,138.47
5111ICT0001ME029001	MAQUINAS DE ESCRIBIR	2,653.20
5111ICT0001ME029017	MAQUINAS DE ESCRIBIR	1,868.67
5111ICT0001ME029018	MAQUINAS DE ESCRIBIR	1,519.38
5111ICT0001ME029019	MAQUINAS DE ESCRIBIR	1,519.38
5111ICT0001ME029020	MAQUINAS DE ESCRIBIR	1,519.38
5111ICT0001ME029021	MAQUINAS DE ESCRIBIR	1,519.38
5111ICT0001ME029022	MAQUINAS DE ESCRIBIR	1,519.38
5111ICT0001ME029023	MAQUINAS DE ESCRIBIR	1,519.38
5111ICT0001ME030002	MAQUINAS DE ESCRIBIR	1,306.80
5111ICT0001ME030003	MAQUINAS DE ESCRIBIR	1,306.80
5111ICT0001ME030005	MAQUINAS DE ESCRIBIR	1,306.80
5111ICT0001ME030006	MAQUINAS DE ESCRIBIR	1,306.80
5111ICT0001ME030008	MAQUINAS DE ESCRIBIR	1,306.80
5111ICT0001ME030009	MAQUINAS DE ESCRIBIR	1,306.80
5111ICT0001ME030010	MAQUINAS DE ESCRIBIR	1,306.80

CUENTA PÚBLICA 2016
Relación de Bienes Muebles que Componen el Patrimonio
(Pesos)

Código	Descripción del Bien Mueble	Valor en Libros
5111ICT0001ME030015	MAQUINAS DE ESCRIBIR	1,499.85
5111ICT0001ME030017	MAQUINAS DE ESCRIBIR	2,752.34
5111ICT0001ME030018	MAQUINAS DE ESCRIBIR	2,752.34
5111ICT0001ME030019	MAQUINAS DE ESCRIBIR	2,752.34
5111ICT0001ME030020	MAQUINAS DE ESCRIBIR	2,752.34
5111ICT0001ME030021	MAQUINAS DE ESCRIBIR	2,752.34
5111ICT0001ME030022	MAQUINAS DE ESCRIBIR	2,752.34
5111ICT0001ME030023	MAQUINAS DE ESCRIBIR	2,752.34
5111ICT0001ME030024	MAQUINAS DE ESCRIBIR	2,752.34
5111ICT0001ME030025	MAQUINAS DE ESCRIBIR	2,752.34
5111ICT0001ME030026	MAQUINAS DE ESCRIBIR	2,752.34
5111ICT0001ME030027	MAQUINAS DE ESCRIBIR	2,752.34
5111ICT0001ME030028	MAQUINAS DE ESCRIBIR	2,752.34
5111ICT0001ME030029	MAQUINAS DE ESCRIBIR	2,752.34
5111ICT0001ME030030	MAQUINAS DE ESCRIBIR	2,752.34
5111ICT0001ME030031	MAQUINAS DE ESCRIBIR	2,752.34
5111ICT0001ME030032	MAQUINAS DE ESCRIBIR	2,752.34
5111ICT0001ME030033	MAQUINAS DE ESCRIBIR	2,752.34
5111ICT0001ME030034	MAQUINAS DE ESCRIBIR	2,752.34
5111ICT0001ME030035	MAQUINAS DE ESCRIBIR	2,752.34
5111ICT0001ME030036	MAQUINAS DE ESCRIBIR	2,752.35
5111ICT0001ME030037	MAQUINAS DE ESCRIBIR	2,875.49
5111ICT0001ME030038	MAQUINAS DE ESCRIBIR	2,875.49
5111ICT0001ME030039	MAQUINAS DE ESCRIBIR	2,875.50
5111ICT0001ME030040	MAQUINAS DE ESCRIBIR	2,875.50
5111ICT0001ME030041	MAQUINAS DE ESCRIBIR	2,875.50
5111ICT0001ME030042	MAQUINAS DE ESCRIBIR	2,875.50
5111ICT0001ME030043	MAQUINAS DE ESCRIBIR	2,875.50
5111ICT0001ME030044	MAQUINAS DE ESCRIBIR	2,875.50
5111ICT0001ME030045	MAQUINAS DE ESCRIBIR	2,875.50
5111ICT0001ME030046	MAQUINAS DE ESCRIBIR	2,875.50
5111ICT0001ME030047	MAQUINAS DE ESCRIBIR	2,875.50
5111ICT0001ME030048	MAQUINAS DE ESCRIBIR	2,875.50
5111ICT0001ME030049	MAQUINAS DE ESCRIBIR	2,875.50
5111ICT0001ME030050	MAQUINAS DE ESCRIBIR	2,875.50
5111ICT0001ME030051	MAQUINAS DE ESCRIBIR	2,875.50
5111ICT0001ME030052	MAQUINAS DE ESCRIBIR	2,875.50
5111ICT0001ME030053	MAQUINAS DE ESCRIBIR	2,875.50
5111ICT0001ME030054	MAQUINAS DE ESCRIBIR	2,875.50

CUENTA PÚBLICA 2016
Relación de Bienes Muebles que Componen el Patrimonio
(Pesos)

Código	Descripción del Bien Mueble	Valor en Libros
5111ICT0001ME030055	MAQUINAS DE ESCRIBIR	2,875.50
5111ICT0001ME030056	MAQUINAS DE ESCRIBIR	2,875.50
5111ICT0001ME048001	MESA DE MADERA O METAL	242.55
5111ICT0001ME048004	MESA DE MADERA O METAL	242.55
5111ICT0001ME048009	MESA DE MADERA O METAL	242.55
5111ICT0001ME048011	MESA DE MADERA O METAL	242.55
5111ICT0001ME048012	MESA DE MADERA O METAL	242.55
5111ICT0001ME048014	MESA DE MADERA O METAL	242.55
5111ICT0001ME048015	MESA DE MADERA O METAL	242.55
5111ICT0001ME048016	MESA DE MADERA O METAL	242.55
5111ICT0001ME048017	MESA DE MADERA O METAL	242.55
5111ICT0001ME048018	MESA DE MADERA O METAL	242.55
5111ICT0001ME048019	MESA DE MADERA O METAL	1,188.00
5111ICT0001ME048020	ESCRITORIO	5,131.89
5111ICT0001ME048021	MESA DE MADERA O METAL	580.50
5111ICT0001ME048022	MESA DE MADERA O METAL	580.50
5111ICT0001ME048023	MESA DE MADERA O METAL	873.90
5111ICT0001ME048024	MESA DE MADERA O METAL	873.90
5111ICT0001ME048025	MESA DE MADERA O METAL	873.90
5111ICT0001ME048026	MESA DE MADERA O METAL	2,070.00
5111ICT0001ME048027	MESA DE MADERA O METAL	2,070.00
5111ICT0001ME048028	MESA DE MADERA O METAL	362.25
5111ICT0001ME048029	MESA DE MADERA O METAL	362.25
5111ICT0001ME048031	MESA DE MADERA O METAL	362.25
5111ICT0001ME048033	MESA DE MADERA O METAL	414.00
5111ICT0001ME048034	MESA DE MADERA O METAL	414.00
5111ICT0001ME048035	MESA DE MADERA O METAL	414.00
5111ICT0001ME048036	MESA DE MADERA O METAL	414.00
5111ICT0001ME048037	MESA DE MADERA O METAL	414.00
5111ICT0001ME048038	MESA DE MADERA O METAL	414.00
5111ICT0001ME048039	MESA DE MADERA O METAL	414.00
5111ICT0001ME048040	MESA DE MADERA O METAL	414.00
5111ICT0001ME048041	MESA DE MADERA O METAL	414.00
5111ICT0001ME048042	MESA DE MADERA O METAL	414.00
5111ICT0001ME048043	MESA DE MADERA O METAL	414.00
5111ICT0001ME048044	MESA DE MADERA O METAL	414.00
5111ICT0001ME048045	MESA DE MADERA O METAL	557.10
5111ICT0001ME048046	MESA DE MADERA O METAL	557.10
5111ICT0001ME048047	MESA DE MADERA O METAL	557.10

CUENTA PÚBLICA 2016
Relación de Bienes Muebles que Componen el Patrimonio
(Pesos)

Código	Descripción del Bien Mueble	Valor en Libros
5111ICT0001ME048048	MESA DE MADERA O METAL	557.10
5111ICT0001ME048049	MESA DE MADERA O METAL	899.10
5111ICT0001ME048050	MESA DE MADERA O METAL	899.10
5111ICT0001ME048051	MESA DE MADERA O METAL	899.10
5111ICT0001ME048052	MESA DE MADERA O METAL	549.00
5111ICT0001ME048053	MESA DE MADERA O METAL	549.00
5111ICT0001ME048054	MESA DE MADERA O METAL	530.10
5111ICT0001ME053001	RELOJ CHECADOR, DE CUERDA O PARED	3,596.00
5111ICT0001ME053004	RELOJ CHECADOR, DE CUERDA O PARED	5,466.73
5111ICT0001ME053005	RELOJ CHECADOR, DE CUERDA O PARED	5,466.73
5111ICT0001ME056001	SILLAS	124.20
5111ICT0001ME056002	SILLAS	124.20
5111ICT0001ME056003	SILLAS	124.20
5111ICT0001ME056004	SILLAS	124.20
5111ICT0001ME056005	SILLAS	124.20
5111ICT0001ME056006	SILLAS	124.20
5111ICT0001ME056007	SILLAS	124.20
5111ICT0001ME056008	SILLAS	124.20
5111ICT0001ME056009	SILLAS	124.20
5111ICT0001ME056010	SILLAS	124.20
5111ICT0001ME056011	SILLAS	124.20
5111ICT0001ME056012	SILLAS	124.20
5111ICT0001ME056013	SILLAS	124.20
5111ICT0001ME056014	SILLAS	124.20
5111ICT0001ME056015	SILLAS	124.20
5111ICT0001ME056016	SILLAS	124.20
5111ICT0001ME056017	SILLAS	124.20
5111ICT0001ME056018	SILLAS	124.20
5111ICT0001ME056020	SILLAS	124.20
5111ICT0001ME056021	SILLAS	124.20
5111ICT0001ME056022	SILLAS	124.20
5111ICT0001ME056023	SILLAS	124.20
5111ICT0001ME056024	SILLAS	124.20
5111ICT0001ME056025	SILLAS	124.20
5111ICT0001ME056026	SILLAS	124.20
5111ICT0001ME056027	SILLAS	124.20
5111ICT0001ME056028	SILLAS	124.20
5111ICT0001ME056029	SILLAS	124.20
5111ICT0001ME056030	SILLAS	124.20

CUENTA PÚBLICA 2016
Relación de Bienes Muebles que Componen el Patrimonio
(Pesos)

Código	Descripción del Bien Mueble	Valor en Libros
5111ICT0001ME056031	SILLAS	124.20
5111ICT0001ME056032	SILLAS	124.20
5111ICT0001ME056033	SILLAS	124.20
5111ICT0001ME056034	SILLAS	124.20
5111ICT0001ME056035	SILLAS	124.20
5111ICT0001ME056036	SILLAS	124.20
5111ICT0001ME056037	SILLAS	124.20
5111ICT0001ME056038	SILLAS	124.20
5111ICT0001ME056039	SILLAS	124.20
5111ICT0001ME056040	SILLAS	124.20
5111ICT0001ME056041	SILLAS	124.20
5111ICT0001ME056042	SILLAS	124.20
5111ICT0001ME056043	SILLAS	124.20
5111ICT0001ME056045	SILLAS	124.20
5111ICT0001ME056046	SILLAS	124.20
5111ICT0001ME056047	SILLAS	124.20
5111ICT0001ME056048	SILLAS	124.20
5111ICT0001ME056049	SILLAS	124.20
5111ICT0001ME056050	SILLAS	124.20
5111ICT0001ME057001	SILLAS	142.56
5111ICT0001ME057002	SILLAS	142.56
5111ICT0001ME057003	SILLAS	142.56
5111ICT0001ME057004	SILLAS	142.56
5111ICT0001ME057005	SILLAS	142.56
5111ICT0001ME057006	SILLAS	142.56
5111ICT0001ME057007	SILLAS	142.56
5111ICT0001ME057008	SILLAS	142.56
5111ICT0001ME057009	SILLAS	142.56
5111ICT0001ME057010	SILLAS	142.56
5111ICT0001ME057011	SILLAS	142.56
5111ICT0001ME057012	SILLAS	142.56
5111ICT0001ME057013	SILLAS	142.56
5111ICT0001ME057015	SILLAS	142.56
5111ICT0001ME057016	SILLAS	142.56
5111ICT0001ME057017	SILLAS	142.56
5111ICT0001ME057018	SILLAS	142.56
5111ICT0001ME057019	SILLAS	142.56
5111ICT0001ME057020	SILLAS	142.56
5111ICT0001ME057022	SILLAS	142.56

CUENTA PÚBLICA 2016
Relación de Bienes Muebles que Componen el Patrimonio
(Pesos)

Código	Descripción del Bien Mueble	Valor en Libros
5111ICT0001ME057023	SILLAS	142.56
5111ICT0001ME057024	SILLAS	142.56
5111ICT0001ME057025	SILLAS	142.56
5111ICT0001ME057026	SILLAS	142.56
5111ICT0001ME057027	SILLAS	142.56
5111ICT0001ME057028	SILLAS	142.56
5111ICT0001ME057029	SILLAS	142.56
5111ICT0001ME057030	SILLAS	142.56
5111ICT0001ME057031	SILLAS	142.56
5111ICT0001ME057032	SILLAS	142.56
5111ICT0001ME057033	SILLAS	142.56
5111ICT0001ME057034	SILLAS	142.56
5111ICT0001ME057035	SILLAS	142.56
5111ICT0001ME057036	SILLAS	142.56
5111ICT0001ME057037	SILLAS	142.56
5111ICT0001ME057038	SILLAS	142.56
5111ICT0001ME057040	SILLAS	142.56
5111ICT0001ME057041	SILLAS	142.56
5111ICT0001ME057042	SILLAS	142.56
5111ICT0001ME057043	SILLAS	142.56
5111ICT0001ME057044	SILLAS	142.56
5111ICT0001ME057045	SILLAS	142.56
5111ICT0001ME057046	SILLAS	144.54
5111ICT0001ME057047	SILLAS	144.54
5111ICT0001ME057049	SILLAS	144.54
5111ICT0001ME057050	SILLAS	144.54
5111ICT0001ME057051	SILLAS	144.54
5111ICT0001ME057053	SILLAS	144.54
5111ICT0001ME057054	SILLAS	144.54
5111ICT0001ME057056	SILLAS	211.50
5111ICT0001ME057057	SILLAS	211.50
5111ICT0001ME057058	SILLAS	211.50
5111ICT0001ME057059	SILLAS	211.50
5111ICT0001ME057060	SILLAS	211.50
5111ICT0001ME057061	SILLAS	211.50
5111ICT0001ME057064	SILLAS	211.50
5111ICT0001ME057065	SILLAS	211.50
5111ICT0001ME057066	SILLAS	211.50
5111ICT0001ME057067	SILLAS	211.50

CUENTA PÚBLICA 2016
Relación de Bienes Muebles que Componen el Patrimonio
(Pesos)

Código	Descripción del Bien Mueble	Valor en Libros
5111ICT0001ME057069	SILLAS	211.50
5111ICT0001ME057070	SILLAS	211.50
5111ICT0001ME057071	SILLAS	211.50
5111ICT0001ME057072	SILLAS	211.50
5111ICT0001ME057073	SILLAS	211.50
5111ICT0001ME057074	SILLAS	211.50
5111ICT0001ME057075	SILLAS	211.50
5111ICT0001ME057076	SILLAS	211.50
5111ICT0001ME057077	SILLAS	211.50
5111ICT0001ME057078	SILLAS	211.50
5111ICT0001ME057079	SILLAS	211.50
5111ICT0001ME057081	SILLAS	211.50
5111ICT0001ME057082	SILLAS	211.50
5111ICT0001ME057083	SILLAS	211.50
5111ICT0001ME057084	SILLAS	211.50
5111ICT0001ME057085	SILLAS	211.50
5111ICT0001ME057088	SILLAS	211.50
5111ICT0001ME057090	SILLAS	211.50
5111ICT0001ME057091	SILLAS	211.50
5111ICT0001ME057092	SILLAS	211.50
5111ICT0001ME057094	SILLAS	211.50
5111ICT0001ME057095	SILLAS	211.50
5111ICT0001ME057097	SILLAS	211.50
5111ICT0001ME057101	SILLAS	211.50
5111ICT0001ME057102	SILLAS	211.50
5111ICT0001ME057103	SILLAS	211.50
5111ICT0001ME057104	SILLAS	211.50
5111ICT0001ME057105	SILLAS	211.50
5111ICT0001ME057106	SILLAS	211.50
5111ICT0001ME057107	SILLAS	211.50
5111ICT0001ME057108	SILLAS	211.50
5111ICT0001ME057109	SILLAS	211.50
5111ICT0001ME057110	SILLAS	211.50
5111ICT0001ME057111	SILLAS	211.50
5111ICT0001ME057112	SILLAS	211.50
5111ICT0001ME057113	SILLAS	211.50
5111ICT0001ME057114	SILLAS	211.50
5111ICT0001ME057115	SILLAS	211.50
5111ICT0001ME057117	SILLAS	211.50

CUENTA PÚBLICA 2016
Relación de Bienes Muebles que Componen el Patrimonio
(Pesos)

Código	Descripción del Bien Mueble	Valor en Libros
5111ICT0001ME057118	SILLAS	211.50
5111ICT0001ME057119	SILLAS	211.50
5111ICT0001ME057120	SILLAS	211.50
5111ICT0001ME057121	SILLAS	211.50
5111ICT0001ME057123	SILLAS	211.50
5111ICT0001ME057124	SILLAS	211.50
5111ICT0001ME057125	SILLAS	211.50
5111ICT0001ME057126	SILLAS	211.50
5111ICT0001ME057127	SILLAS	211.50
5111ICT0001ME057128	SILLAS	211.50
5111ICT0001ME057129	SILLAS	211.50
5111ICT0001ME057131	SILLAS	289.80
5111ICT0001ME057132	SILLAS	289.80
5111ICT0001ME057133	SILLAS	289.80
5111ICT0001ME057134	SILLAS	289.80
5111ICT0001ME057135	SILLAS	289.80
5111ICT0001ME057136	SILLAS	289.80
5111ICT0001ME057137	SILLAS	289.80
5111ICT0001ME057138	SILLAS	289.80
5111ICT0001ME057139	SILLAS	289.80
5111ICT0001ME057140	SILLAS	289.80
5111ICT0001ME057141	SILLAS	289.80
5111ICT0001ME057142	SILLAS	289.80
5111ICT0001ME057143	SILLAS	289.80
5111ICT0001ME057144	SILLAS	289.80
5111ICT0001ME057145	SILLAS	289.80
5111ICT0001ME057146	SILLAS	289.80
5111ICT0001ME057147	SILLAS	289.80
5111ICT0001ME057148	SILLAS	289.80
5111ICT0001ME057149	SILLAS	289.80
5111ICT0001ME057150	SILLAS	289.80
5111ICT0001ME057151	SILLAS	289.80
5111ICT0001ME057152	SILLAS	289.80
5111ICT0001ME057153	SILLAS	289.80
5111ICT0001ME057154	SILLAS	289.80
5111ICT0001ME057155	SILLAS	289.80
5111ICT0001ME057156	SILLAS	289.80
5111ICT0001ME057157	SILLAS	289.80
5111ICT0001ME057158	SILLAS	289.80

CUENTA PÚBLICA 2016
Relación de Bienes Muebles que Componen el Patrimonio
(Pesos)

Código	Descripción del Bien Mueble	Valor en Libros
5111ICT0001ME057159	SILLAS	289.80
5111ICT0001ME057160	SILLAS	289.80
5111ICT0001ME057161	SILLAS	289.80
5111ICT0001ME057162	SILLAS	289.80
5111ICT0001ME057163	SILLAS	289.80
5111ICT0001ME057164	SILLAS	289.80
5111ICT0001ME057165	SILLAS	289.80
5111ICT0001ME057166	SILLAS	289.80
5111ICT0001ME057167	SILLAS	289.80
5111ICT0001ME057168	SILLAS	289.80
5111ICT0001ME057169	SILLAS	289.80
5111ICT0001ME057170	SILLAS	289.80
5111ICT0001ME057171	SILLAS	507.71
5111ICT0001ME057172	SILLAS	507.71
5111ICT0001ME057173	SILLAS	507.71
5111ICT0001ME057174	SILLAS	507.71
5111ICT0001ME057175	SILLAS	507.71
5111ICT0001ME057176	SILLAS	507.71
5111ICT0001ME057177	SILLAS	507.71
5111ICT0001ME057178	SILLAS	507.71
5111ICT0001ME057179	SILLAS	507.70
5111ICT0001ME057180	SILLAS	507.70
5111ICT0001ME057181	SILLAS	507.70
5111ICT0001ME057182	SILLAS	507.70
5111ICT0001ME057183	SILLAS	507.70
5111ICT0001ME057184	SILLAS	507.70
5111ICT0001ME057185	SILLAS	507.70
5111ICT0001ME057186	SILLAS	507.70
5111ICT0001ME057187	SILLAS	507.70
5111ICT0001ME057188	SILLAS	507.70
5111ICT0001ME057189	SILLAS	507.70
5111ICT0001ME057190	SILLAS	507.70
5111ICT0001ME057191	SILLAS	507.70
5111ICT0001ME057192	SILLAS	507.70
5111ICT0001ME057193	SILLAS	507.70
5111ICT0001ME057194	SILLAS	507.70
5111ICT0001ME057195	SILLAS	507.70
5111ICT0001ME057196	SILLAS	507.70
5111ICT0001ME057197	SILLAS	507.70

CUENTA PÚBLICA 2016
Relación de Bienes Muebles que Componen el Patrimonio
(Pesos)

Código	Descripción del Bien Mueble	Valor en Libros
5111ICT0001ME057198	SILLAS	507.70
5111ICT0001ME057199	SILLAS	507.70
5111ICT0001ME057200	SILLAS	507.70
5111ICT0001ME057201	SILLAS	507.70
5111ICT0001ME057202	SILLAS	507.70
5111ICT0001ME057203	SILLAS	507.70
5111ICT0001ME057204	SILLAS	507.70
5111ICT0001ME057205	SILLAS	507.70
5111ICT0001ME057206	SILLAS	507.70
5111ICT0001ME057207	SILLAS	507.70
5111ICT0001ME057208	SILLAS	507.70
5111ICT0001ME057209	SILLAS	507.70
5111ICT0001ME057210	SILLAS	507.70
5111ICT0001ME057211	SILLAS	507.70
5111ICT0001ME057212	SILLAS	507.70
5111ICT0001ME057213	SILLAS	507.70
5111ICT0001ME057214	SILLAS	507.70
5111ICT0001ME057215	SILLAS	507.70
5111ICT0001ME057216	SILLAS	507.70
5111ICT0001ME057217	SILLAS	507.70
5111ICT0001ME057218	SILLAS	507.70
5111ICT0001ME057219	SILLAS	507.70
5111ICT0001ME057220	SILLAS	507.70
5111ICT0001ME057221	SILLAS	507.70
5111ICT0001ME057222	SILLAS	507.70
5111ICT0001ME057223	SILLAS	507.70
5111ICT0001ME057224	SILLAS	507.70
5111ICT0001ME057225	SILLAS	507.70
5111ICT0001ME057226	SILLAS	507.70
5111ICT0001ME057227	SILLAS	507.70
5111ICT0001ME057228	SILLAS	507.70
5111ICT0001ME057229	SILLAS	507.70
5111ICT0001ME057230	SILLAS	507.70
5111ICT0001ME057231	SILLAS	507.70
5111ICT0001ME057232	SILLAS	507.70
5111ICT0001ME057233	SILLAS	507.70
5111ICT0001ME057234	SILLAS	507.70
5111ICT0001ME057235	SILLAS	507.70
5111ICT0001ME057236	SILLAS	507.70

CUENTA PÚBLICA 2016
Relación de Bienes Muebles que Componen el Patrimonio
(Pesos)

Código	Descripción del Bien Mueble	Valor en Libros
5111ICT0001ME057237	SILLAS	507.70
5111ICT0001ME057238	SILLAS	507.70
5111ICT0001ME057239	SILLAS	507.70
5111ICT0001ME057240	SILLAS	507.70
5111ICT0001ME057241	SILLAS	507.70
5111ICT0001ME057242	SILLAS	507.70
5111ICT0001ME057243	SILLAS	507.70
5111ICT0001ME057244	SILLAS	507.70
5111ICT0001ME057245	SILLAS	507.70
5111ICT0001ME057246	SILLAS	507.70
5111ICT0001ME057247	SILLAS	507.70
5111ICT0001ME057248	SILLAS	507.70
5111ICT0001ME057249	SILLAS	507.70
5111ICT0001ME057250	SILLAS	507.70
5111ICT0001ME057251	SILLAS	196.65
5111ICT0001ME057252	SILLAS	196.65
5111ICT0001ME057253	SILLAS	196.65
5111ICT0001ME057254	SILLAS	196.65
5111ICT0001ME057255	SILLAS	196.65
5111ICT0001ME057256	SILLAS	196.65
5111ICT0001ME057257	SILLAS	196.65
5111ICT0001ME057258	SILLAS	196.65
5111ICT0001ME057259	SILLAS	196.65
5111ICT0001ME057260	SILLAS	196.65
5111ICT0001ME057261	SILLAS	196.65
5111ICT0001ME057262	SILLAS	196.65
5111ICT0001ME057263	SILLAS	196.65
5111ICT0001ME057264	SILLAS	196.65
5111ICT0001ME057265	SILLAS	196.65
5111ICT0001ME057266	SILLAS	196.65
5111ICT0001ME057267	SILLAS	196.65
5111ICT0001ME057268	SILLAS	196.65
5111ICT0001ME057269	SILLAS	196.65
5111ICT0001ME057270	SILLAS	196.65
5111ICT0001ME057271	SILLAS	289.80
5111ICT0001ME057272	SILLAS	289.80
5111ICT0001ME057273	SILLAS	289.80
5111ICT0001ME057274	SILLAS	289.80
5111ICT0001ME057275	SILLAS	289.80

CUENTA PÚBLICA 2016
Relación de Bienes Muebles que Componen el Patrimonio
(Pesos)

Código	Descripción del Bien Mueble	Valor en Libros
5111ICT0001ME057276	SILLAS	289.80
5111ICT0001ME057277	SILLAS	289.80
5111ICT0001ME057278	SILLAS	289.80
5111ICT0001ME057279	SILLAS	289.80
5111ICT0001ME057280	SILLAS	289.80
5111ICT0001ME057281	SILLAS	289.80
5111ICT0001ME057282	SILLAS	289.80
5111ICT0001ME057283	SILLAS	289.80
5111ICT0001ME057284	SILLAS	289.80
5111ICT0001ME057285	SILLAS	289.80
5111ICT0001ME057287	SILLAS	289.80
5111ICT0001ME057288	SILLAS	289.80
5111ICT0001ME057289	SILLAS	289.80
5111ICT0001ME057290	SILLAS	289.80
5111ICT0001ME057291	SILLAS	207.00
5111ICT0001ME057292	SILLAS	207.00
5111ICT0001ME057293	SILLAS	207.00
5111ICT0001ME057294	SILLAS	207.00
5111ICT0001ME057295	SILLAS	207.00
5111ICT0001ME057296	SILLAS	207.00
5111ICT0001ME057297	SILLAS	207.00
5111ICT0001ME057298	SILLAS	207.00
5111ICT0001ME057299	SILLAS	207.00
5111ICT0001ME057300	SILLAS	207.00
5111ICT0001ME057301	SILLAS	207.00
5111ICT0001ME057302	SILLAS	207.00
5111ICT0001ME057303	SILLAS	207.00
5111ICT0001ME057304	SILLAS	207.00
5111ICT0001ME057305	SILLAS	207.00
5111ICT0001ME057306	SILLAS	207.00
5111ICT0001ME057307	SILLAS	207.00
5111ICT0001ME057308	SILLAS	207.00
5111ICT0001ME057309	SILLAS	207.00
5111ICT0001ME057310	SILLAS	207.00
5111ICT0001ME057311	SILLAS	207.00
5111ICT0001ME057312	SILLAS	207.00
5111ICT0001ME057313	SILLAS	207.00
5111ICT0001ME057314	SILLAS	207.00
5111ICT0001ME057315	SILLAS	207.00

CUENTA PÚBLICA 2016
Relación de Bienes Muebles que Componen el Patrimonio
(Pesos)

Código	Descripción del Bien Mueble	Valor en Libros
5111ICT0001ME057316	SILLAS	207.00
5111ICT0001ME057317	SILLAS	207.00
5111ICT0001ME057318	SILLAS	207.00
5111ICT0001ME057319	SILLAS	207.00
5111ICT0001ME057320	SILLAS	207.00
5111ICT0001ME057321	SILLAS	207.00
5111ICT0001ME057322	SILLAS	207.00
5111ICT0001ME057323	SILLAS	207.00
5111ICT0001ME057324	SILLAS	207.00
5111ICT0001ME057325	SILLAS	207.00
5111ICT0001ME057326	SILLAS	207.00
5111ICT0001ME057327	SILLAS	207.00
5111ICT0001ME057328	SILLAS	207.00
5111ICT0001ME057329	SILLAS	207.00
5111ICT0001ME057330	SILLAS	207.00
5111ICT0001ME057331	SILLAS	207.00
5111ICT0001ME057332	SILLAS	207.00
5111ICT0001ME057333	SILLAS	207.00
5111ICT0001ME057334	SILLAS	207.00
5111ICT0001ME057335	SILLAS	207.00
5111ICT0001ME057336	SILLAS	207.00
5111ICT0001ME057337	SILLAS	207.00
5111ICT0001ME057338	SILLAS	207.00
5111ICT0001ME057339	SILLAS	207.00
5111ICT0001ME057340	SILLAS	207.00
5111ICT0001ME057341	SILLAS	207.00
5111ICT0001ME057342	SILLAS	207.00
5111ICT0001ME057343	SILLAS	207.00
5111ICT0001ME057344	SILLAS	207.00
5111ICT0001ME057345	SILLAS	207.00
5111ICT0001ME057346	SILLAS	207.00
5111ICT0001ME057347	SILLAS	207.00
5111ICT0001ME057348	SILLAS	207.00
5111ICT0001ME057349	SILLAS	207.00
5111ICT0001ME057350	SILLAS	207.00
5111ICT0001ME057351	SILLAS	207.00
5111ICT0001ME057352	SILLAS	207.00
5111ICT0001ME057353	SILLAS	207.00
5111ICT0001ME057354	SILLAS	207.00

CUENTA PÚBLICA 2016
Relación de Bienes Muebles que Componen el Patrimonio
(Pesos)

Código	Descripción del Bien Mueble	Valor en Libros
5111ICT0001ME057355	SILLAS	207.00
5111ICT0001ME057356	SILLAS	207.00
5111ICT0001ME057357	SILLAS	207.00
5111ICT0001ME057358	SILLAS	207.00
5111ICT0001ME057359	SILLAS	207.00
5111ICT0001ME057360	SILLAS	207.00
5111ICT0001ME057361	SILLAS	207.00
5111ICT0001ME057362	SILLAS	207.00
5111ICT0001ME057363	SILLAS	207.00
5111ICT0001ME057364	SILLAS	207.00
5111ICT0001ME057365	SILLAS	207.00
5111ICT0001ME057366	SILLAS	207.00
5111ICT0001ME057367	SILLAS	207.00
5111ICT0001ME057368	SILLAS	207.00
5111ICT0001ME057369	SILLAS	207.00
5111ICT0001ME057370	SILLAS	207.00
5111ICT0001ME057371	SILLAS	207.00
5111ICT0001ME057372	SILLAS	207.00
5111ICT0001ME057373	SILLAS	207.00
5111ICT0001ME057374	SILLAS	207.00
5111ICT0001ME057375	SILLAS	207.00
5111ICT0001ME057376	SILLAS	207.00
5111ICT0001ME057377	SILLAS	207.00
5111ICT0001ME057378	SILLAS	207.00
5111ICT0001ME057379	SILLAS	207.00
5111ICT0001ME057380	SILLAS	207.00
5111ICT0001ME057381	SILLAS	207.00
5111ICT0001ME057382	SILLAS	207.00
5111ICT0001ME057383	SILLAS	207.00
5111ICT0001ME057384	SILLAS	207.00
5111ICT0001ME057385	SILLAS	207.00
5111ICT0001ME057386	SILLAS	207.00
5111ICT0001ME057387	SILLAS	207.00
5111ICT0001ME057388	SILLAS	207.00
5111ICT0001ME057389	SILLAS	207.00
5111ICT0001ME057390	SILLAS	207.00
5111ICT0001ME057391	SILLAS	283.50
5111ICT0001ME057392	SILLAS	283.50
5111ICT0001ME057393	SILLAS	283.50

CUENTA PÚBLICA 2016
Relación de Bienes Muebles que Componen el Patrimonio
(Pesos)

Código	Descripción del Bien Mueble	Valor en Libros
5111ICT0001ME057394	SILLAS	283.50
5111ICT0001ME057395	SILLAS	283.50
5111ICT0001ME057396	SILLAS	283.50
5111ICT0001ME057397	SILLAS	283.50
5111ICT0001ME057398	SILLAS	283.50
5111ICT0001ME057399	SILLAS	283.50
5111ICT0001ME057400	SILLAS	283.50
5111ICT0001ME057401	SILLAS	283.50
5111ICT0001ME057402	SILLAS	283.50
5111ICT0001ME057403	SILLAS	283.50
5111ICT0001ME057404	SILLAS	283.50
5111ICT0001ME057405	SILLAS	283.50
5111ICT0001ME057406	SILLAS	283.50
5111ICT0001ME057407	SILLAS	283.50
5111ICT0001ME057408	SILLAS	283.50
5111ICT0001ME057409	SILLAS	283.50
5111ICT0001ME057410	SILLAS	283.50
5111ICT0001ME057411	SILLAS	283.50
5111ICT0001ME057412	SILLAS	283.50
5111ICT0001ME057413	SILLAS	283.50
5111ICT0001ME057414	SILLAS	283.50
5111ICT0001ME057415	SILLAS	283.50
5111ICT0001ME057416	SILLAS	283.50
5111ICT0001ME057417	SILLAS	283.50
5111ICT0001ME057418	SILLAS	283.50
5111ICT0001ME057419	SILLAS	283.50
5111ICT0001ME057421	SILLAS	283.50
5111ICT0001ME057422	SILLAS	283.50
5111ICT0001ME057423	SILLAS	283.50
5111ICT0001ME057424	SILLAS	283.50
5111ICT0001ME057425	SILLAS	283.50
5111ICT0001ME057426	SILLAS	283.50
5111ICT0001ME057427	SILLAS	283.50
5111ICT0001ME057428	SILLAS	283.50
5111ICT0001ME057429	SILLAS	283.50
5111ICT0001ME057430	SILLAS	283.50
5111ICT0001ME057431	SILLAS	283.50
5111ICT0001ME057432	SILLAS	283.50
5111ICT0001ME057433	SILLAS	283.50

CUENTA PÚBLICA 2016
Relación de Bienes Muebles que Componen el Patrimonio
(Pesos)

Código	Descripción del Bien Mueble	Valor en Libros
5111ICT0001ME057434	SILLAS	283.50
5111ICT0001ME057436	SILLAS	283.50
5111ICT0001ME057437	SILLAS	283.50
5111ICT0001ME057438	SILLAS	283.50
5111ICT0001ME057439	SILLAS	283.50
5111ICT0001ME057440	SILLAS	283.50
5111ICT0001ME057441	SILLAS	283.50
5111ICT0001ME057442	SILLAS	283.50
5111ICT0001ME057443	SILLAS	283.50
5111ICT0001ME057444	SILLAS	283.50
5111ICT0001ME057445	SILLAS	283.50
5111ICT0001ME057446	SILLAS	283.50
5111ICT0001ME057447	SILLAS	283.50
5111ICT0001ME057448	SILLAS	283.50
5111ICT0001ME057449	SILLAS	283.50
5111ICT0001ME057450	SILLAS	283.50
5111ICT0001ME057451	SILLAS	408.82
5111ICT0001ME057452	SILLAS	408.82
5111ICT0001ME057453	SILLAS	408.82
5111ICT0001ME057454	SILLAS	408.82
5111ICT0001ME057455	SILLAS	408.82
5111ICT0001ME057456	SILLAS	408.82
5111ICT0001ME057457	SILLAS	408.82
5111ICT0001ME057458	SILLAS	408.82
5111ICT0001ME057459	SILLAS	408.82
5111ICT0001ME057460	SILLAS	408.82
5111ICT0001ME057461	SILLAS	408.82
5111ICT0001ME057462	SILLAS	408.82
5111ICT0001ME057463	SILLAS	408.82
5111ICT0001ME057464	SILLAS	408.82
5111ICT0001ME057465	SILLAS	408.82
5111ICT0001ME057466	SILLAS	408.82
5111ICT0001ME057467	SILLAS	408.82
5111ICT0001ME057468	SILLAS	408.82
5111ICT0001ME057469	SILLAS	408.82
5111ICT0001ME057470	SILLAS	408.82
5111ICT0001ME057471	SILLAS	408.82
5111ICT0001ME057472	SILLAS	408.82
5111ICT0001ME057473	SILLAS	408.82

CUENTA PÚBLICA 2016
Relación de Bienes Muebles que Componen el Patrimonio
(Pesos)

Código	Descripción del Bien Mueble	Valor en Libros
5111ICT0001ME057474	SILLAS	408.82
5111ICT0001ME057475	SILLAS	408.82
5111ICT0001ME057476	SILLAS	408.82
5111ICT0001ME057477	SILLAS	408.82
5111ICT0001ME057478	SILLAS	408.82
5111ICT0001ME057479	SILLAS	408.82
5111ICT0001ME057480	SILLAS	408.82
5111ICT0001ME057481	SILLAS	408.82
5111ICT0001ME057482	SILLAS	408.82
5111ICT0001ME057483	SILLAS	408.82
5111ICT0001ME057484	SILLAS	408.82
5111ICT0001ME057485	SILLAS	408.82
5111ICT0001ME057486	SILLAS	408.82
5111ICT0001ME057487	SILLAS	408.82
5111ICT0001ME057488	SILLAS	408.82
5111ICT0001ME057489	SILLAS	408.82
5111ICT0001ME057490	SILLAS	408.82
5111ICT0001ME057491	SILLAS	408.82
5111ICT0001ME057492	SILLAS	408.82
5111ICT0001ME057493	SILLAS	408.82
5111ICT0001ME057494	SILLAS	408.82
5111ICT0001ME057495	SILLAS	408.82
5111ICT0001ME057496	SILLAS	408.82
5111ICT0001ME057497	SILLAS	408.82
5111ICT0001ME057498	SILLAS	408.82
5111ICT0001ME057499	SILLAS	408.82
5111ICT0001ME057500	SILLAS	408.82
5111ICT0001ME057501	SILLAS	408.82
5111ICT0001ME057502	SILLAS	408.82
5111ICT0001ME057503	SILLAS	408.82
5111ICT0001ME057504	SILLAS	408.82
5111ICT0001ME057505	SILLAS	408.82
5111ICT0001ME057506	SILLAS	408.82
5111ICT0001ME057507	SILLAS	408.82
5111ICT0001ME057508	SILLAS	408.82
5111ICT0001ME057509	SILLAS	408.82
5111ICT0001ME057510	SILLAS	408.82
5111ICT0001ME057511	SILLAS	408.82
5111ICT0001ME057512	SILLAS	408.82

CUENTA PÚBLICA 2016
Relación de Bienes Muebles que Componen el Patrimonio
(Pesos)

Código	Descripción del Bien Mueble	Valor en Libros
5111ICT0001ME057513	SILLAS	408.82
5111ICT0001ME057514	SILLAS	408.82
5111ICT0001ME057515	SILLAS	408.82
5111ICT0001ME057516	SILLAS	408.82
5111ICT0001ME057517	SILLAS	408.82
5111ICT0001ME057518	SILLAS	408.82
5111ICT0001ME057519	SILLAS	408.82
5111ICT0001ME057520	SILLAS	408.82
5111ICT0001ME057521	SILLAS	408.82
5111ICT0001ME057522	SILLAS	408.82
5111ICT0001ME057523	SILLAS	408.82
5111ICT0001ME057524	SILLAS	408.82
5111ICT0001ME057525	SILLAS	408.82
5111ICT0001ME057526	SILLAS	408.82
5111ICT0001ME057527	SILLAS	408.82
5111ICT0001ME057528	SILLAS	408.82
5111ICT0001ME057529	SILLAS	408.82
5111ICT0001ME057530	SILLAS	408.82
5111ICT0001ME057531	SILLAS	408.82
5111ICT0001ME057532	SILLAS	408.82
5111ICT0001ME057533	SILLAS	408.82
5111ICT0001ME057534	SILLAS	408.82
5111ICT0001ME057535	SILLAS	408.82
5111ICT0001ME057536	SILLAS	408.82
5111ICT0001ME057537	SILLAS	408.82
5111ICT0001ME057538	SILLAS	408.82
5111ICT0001ME057539	SILLAS	408.82
5111ICT0001ME057540	SILLAS	408.82
5111ICT0001ME057541	SILLAS	408.82
5111ICT0001ME057542	SILLAS	408.82
5111ICT0001ME057543	SILLAS	408.82
5111ICT0001ME057544	SILLAS	408.82
5111ICT0001ME057545	SILLAS	408.82
5111ICT0001ME057546	SILLAS	408.82
5111ICT0001ME057547	SILLAS	408.82
5111ICT0001ME057548	SILLAS	408.82
5111ICT0001ME057549	SILLAS	408.82
5111ICT0001ME057550	SILLAS	408.82
5111ICT0001ME057551	SILLAS	408.82

CUENTA PÚBLICA 2016
Relación de Bienes Muebles que Componen el Patrimonio
(Pesos)

Código	Descripción del Bien Mueble	Valor en Libros
5111ICT0001ME057552	SILLAS	408.82
5111ICT0001ME057553	SILLAS	408.82
5111ICT0001ME057554	SILLAS	408.82
5111ICT0001ME057555	SILLAS	408.82
5111ICT0001ME057556	SILLAS	408.82
5111ICT0001ME057557	SILLAS	408.82
5111ICT0001ME057558	SILLAS	408.82
5111ICT0001ME057559	SILLAS	408.82
5111ICT0001ME057560	SILLAS	408.82
5111ICT0001ME057561	SILLAS	408.82
5111ICT0001ME057562	SILLAS	408.82
5111ICT0001ME057563	SILLAS	408.82
5111ICT0001ME057564	SILLAS	408.82
5111ICT0001ME057565	SILLAS	408.82
5111ICT0001ME057566	SILLAS	408.82
5111ICT0001ME057567	SILLAS	408.82
5111ICT0001ME057568	SILLAS	408.82
5111ICT0001ME057569	SILLAS	408.82
5111ICT0001ME057570	SILLAS	408.82
5111ICT0001ME057571	SILLAS	408.82
5111ICT0001ME057572	SILLAS	408.82
5111ICT0001ME057573	SILLAS	408.82
5111ICT0001ME057574	SILLAS	408.82
5111ICT0001ME057575	SILLAS	408.82
5111ICT0001ME057576	SILLAS	408.82
5111ICT0001ME057577	SILLAS	408.82
5111ICT0001ME057578	SILLAS	408.82
5111ICT0001ME057579	SILLAS	408.82
5111ICT0001ME057580	SILLAS	408.82
5111ICT0001ME057581	SILLAS	408.82
5111ICT0001ME057582	SILLAS	408.82
5111ICT0001ME057583	SILLAS	408.82
5111ICT0001ME057584	SILLAS	408.82
5111ICT0001ME057585	SILLAS	408.82
5111ICT0001ME057586	SILLAS	408.82
5111ICT0001ME057587	SILLAS	408.82
5111ICT0001ME057588	SILLAS	408.82
5111ICT0001ME057589	SILLAS	408.82
5111ICT0001ME057590	SILLAS	408.82

CUENTA PÚBLICA 2016
Relación de Bienes Muebles que Componen el Patrimonio
(Pesos)

Código	Descripción del Bien Mueble	Valor en Libros
5111ICT0001ME057591	SILLAS	408.82
5111ICT0001ME057592	SILLAS	408.82
5111ICT0001ME057593	SILLAS	408.82
5111ICT0001ME057594	SILLAS	408.82
5111ICT0001ME057595	SILLAS	408.82
5111ICT0001ME057596	SILLAS	408.82
5111ICT0001ME057597	SILLAS	408.82
5111ICT0001ME057598	SILLAS	408.82
5111ICT0001ME057599	SILLAS	408.82
5111ICT0001ME057600	SILLAS	408.82
5111ICT0001ME057601	SILLAS	408.82
5111ICT0001ME057602	SILLAS	408.82
5111ICT0001ME057603	SILLAS	408.82
5111ICT0001ME057605	SILLAS	408.82
5111ICT0001ME057606	SILLAS	408.82
5111ICT0001ME057607	SILLAS	408.82
5111ICT0001ME057608	SILLAS	408.82
5111ICT0001ME057609	SILLAS	408.82
5111ICT0001ME057610	SILLAS	408.82
5111ICT0001ME057611	SILLAS	408.82
5111ICT0001ME057612	SILLAS	408.82
5111ICT0001ME057613	SILLAS	408.82
5111ICT0001ME057614	SILLAS	408.82
5111ICT0001ME057615	SILLAS	408.82
5111ICT0001ME057616	SILLAS	408.82
5111ICT0001ME057617	SILLAS	408.82
5111ICT0001ME057618	SILLAS	408.82
5111ICT0001ME057619	SILLAS	408.82
5111ICT0001ME057620	SILLAS	408.82
5111ICT0001ME057621	SILLAS	408.82
5111ICT0001ME057622	SILLAS	408.82
5111ICT0001ME057623	SILLAS	408.82
5111ICT0001ME057624	SILLAS	408.82
5111ICT0001ME057625	SILLAS	408.82
5111ICT0001ME057626	SILLAS	408.82
5111ICT0001ME057627	SILLAS	408.82
5111ICT0001ME057628	SILLAS	408.82
5111ICT0001ME057629	SILLAS	408.82
5111ICT0001ME057630	SILLAS	408.82

CUENTA PÚBLICA 2016
Relación de Bienes Muebles que Componen el Patrimonio
(Pesos)

Código	Descripción del Bien Mueble	Valor en Libros
5111ICT0001ME057631	SILLAS	408.82
5111ICT0001ME057632	SILLAS	408.82
5111ICT0001ME057633	SILLAS	408.82
5111ICT0001ME057634	SILLAS	408.82
5111ICT0001ME057635	SILLAS	408.82
5111ICT0001ME057636	SILLAS	408.82
5111ICT0001ME057637	SILLAS	408.82
5111ICT0001ME057638	SILLAS	408.82
5111ICT0001ME057639	SILLAS	408.82
5111ICT0001ME057640	SILLAS	408.82
5111ICT0001ME057641	SILLAS	408.82
5111ICT0001ME057642	SILLAS	408.82
5111ICT0001ME057643	SILLAS	408.82
5111ICT0001ME057644	SILLAS	408.82
5111ICT0001ME057645	SILLAS	408.82
5111ICT0001ME057646	SILLAS	408.82
5111ICT0001ME057647	SILLAS	408.82
5111ICT0001ME057648	SILLAS	408.82
5111ICT0001ME057649	SILLAS	408.82
5111ICT0001ME057650	SILLAS	408.82
5111ICT0001ME057651	SILLAS	408.82
5111ICT0001ME057652	SILLAS	408.82
5111ICT0001ME057653	SILLAS	408.82
5111ICT0001ME057654	SILLAS	408.82
5111ICT0001ME057655	SILLAS	408.82
5111ICT0001ME057656	SILLAS	408.82
5111ICT0001ME057657	SILLAS	408.82
5111ICT0001ME057658	SILLAS	408.82
5111ICT0001ME057659	SILLAS	408.82
5111ICT0001ME057660	SILLAS	408.82
5111ICT0001ME057661	SILLAS	408.82
5111ICT0001ME057662	SILLAS	408.82
5111ICT0001ME057663	SILLAS	408.82
5111ICT0001ME057664	SILLAS	408.82
5111ICT0001ME057665	SILLAS	408.82
5111ICT0001ME057666	SILLAS	408.82
5111ICT0001ME057667	SILLAS	408.82
5111ICT0001ME057668	SILLAS	408.82
5111ICT0001ME057669	SILLAS	408.82

CUENTA PÚBLICA 2016
Relación de Bienes Muebles que Componen el Patrimonio
(Pesos)

Código	Descripción del Bien Mueble	Valor en Libros
5111ICT0001ME057670	SILLAS	408.82
5111ICT0001ME057671	SILLAS	408.82
5111ICT0001ME057672	SILLAS	408.82
5111ICT0001ME057673	SILLAS	408.82
5111ICT0001ME057674	SILLAS	408.82
5111ICT0001ME057675	SILLAS	408.82
5111ICT0001ME057676	SILLAS	408.82
5111ICT0001ME057677	SILLAS	408.82
5111ICT0001ME057678	SILLAS	408.82
5111ICT0001ME057679	SILLAS	408.82
5111ICT0001ME057680	SILLAS	408.82
5111ICT0001ME057681	SILLAS	408.82
5111ICT0001ME057682	SILLAS	408.82
5111ICT0001ME057683	SILLAS	408.82
5111ICT0001ME057684	SILLAS	408.82
5111ICT0001ME057685	SILLAS	408.82
5111ICT0001ME057686	SILLAS	408.82
5111ICT0001ME057687	SILLAS	408.82
5111ICT0001ME057688	SILLAS	408.82
5111ICT0001ME057689	SILLAS	408.82
5111ICT0001ME057690	SILLAS	408.82
5111ICT0001ME061001	SILLAS	198.00
5111ICT0001ME061004	SILLAS	904.59
5111ICT0001ME061005	SILLAS	904.59
5111ICT0001ME061006	SILLAS	433.66
5111ICT0001ME061007	SILLAS	640.40
5111ICT0001ME061008	SILLAS	1,094.74
5111ICT0001ME061010	SILLAS	1,094.73
5111ICT0001ME061011	SILLAS	1,094.73
5111ICT0001ME061013	SILLAS	600.60
5111ICT0001ME061014	SILLAS	600.60
5111ICT0001ME061017	SILLAS	576.36
5111ICT0001ME061018	SILLAS	576.36
5111ICT0001ME061021	SILLAS	576.36
5111ICT0001ME061022	SILLAS	576.36
5111ICT0001ME061023	SILLAS	576.36
5111ICT0001ME061024	SILLAS	576.36
5111ICT0001ME061026	SILLAS	576.36
5111ICT0001ME061027	SILLAS	576.36

CUENTA PÚBLICA 2016
Relación de Bienes Muebles que Componen el Patrimonio
(Pesos)

Código	Descripción del Bien Mueble	Valor en Libros
5111ICT0001ME061029	SILLAS	576.36
5111ICT0001ME061030	SILLAS	576.36
5111ICT0001ME063002	SILLON	703.80
5111ICT0001ME063003	SILLON	703.80
5111ICT0001ME063004	SILLON	677.92
5111ICT0001ME063005	SILLON	677.92
5111ICT0001ME063006	SILLON	703.80
5111ICT0001ME063007	SILLON	1,305.00
5111ICT0001ME063008	SILLON	1,298.33
5111ICT0001ME063009	SILLON	1,298.33
5111ICT0001ME063010	SILLON	1,298.33
5111ICT0001ME063011	SILLON	1,298.33
5111ICT0001ME063012	SILLON	1,298.33
5111ICT0001ME063013	SILLON	1,298.33
5111ICT0001ME063014	SILLON	1,298.33
5111ICT0001ME063015	SILLON	1,298.33
5111ICT0001ME063016	SILLON	1,298.33
5111ICT0001ME063017	SILLON	1,298.26
5111ICT0001ME063018	SILLON	1,563.58
5111ICT0001ME063020	SILLON	1,088.01
5111ICT0001ME063021	SILLON	1,088.01
5111ICT0001ME063022	SILLON	1,088.01
5111ICT0001ME063023	SILLON	1,088.01
5111ICT0001ME063024	SILLON	1,088.01
5111ICT0001ME063025	SILLON	1,047.94
5111ICT0001ME063026	SILLON	1,047.94
5111ICT0001ME063027	SILLON	1,047.94
5111ICT0001ME063028	SILLON	1,047.94
5111ICT0001ME063029	SILLON	1,047.94
5111ICT0001ME063030	SILLON	1,047.94
5111ICT0001ME063031	SILLON	1,047.94
5111ICT0001ME063032	SILLON	1,047.94
5111ICT0001ME063033	SILLON	1,047.93
5111ICT0001ME063034	SILLON	1,047.93
5111ICT0001ME063035	SILLON	594.00
5111ICT0001ME063036	SILLON	594.00
5111ICT0001ME063037	SILLON	1,889.37
5111ICT0001ME066001	SILLON	2,340.00
5111ICT0001ME066002	SILLON	2,340.00

CUENTA PÚBLICA 2016
Relación de Bienes Muebles que Componen el Patrimonio
(Pesos)

Código	Descripción del Bien Mueble	Valor en Libros
5111ICT0001ME067001	TANQUE DE ALMACENAJE DE ACERO	283.50
5111ICT0001ME067002	TANQUE DE ALMACENAJE DE ACERO	391.23
5111ICT0001ME067003	TANQUE DE ALMACENAJE DE ACERO	188.37
5111ICT0001ME067004	TANQUE DE ALMACENAJE DE ACERO	188.37
5111ICT0001ME067005	TANQUE DE ALMACENAJE DE ACERO	188.37
5111ICT0001ME067006	TANQUE DE ALMACENAJE DE ACERO	496.80
5111ICT0001ME067007	TANQUE DE ALMACENAJE DE ACERO	496.80
5111ICT0001ME069001	VENTILADORES	359.10
5111ICT0001ME069002	VENTILADORES	359.10
5111ICT0001ME069004	VENTILADORES	359.10
5111ICT0001ME070002	VENTILADORES	300.15
5111ICT0001ME071001	VENTILADORES	104.40
5111ICT0001ME071002	VENTILADORES	104.40
5111ICT0001ME071003	VENTILADORES	104.40
5111ICT0001ME071004	VENTILADORES	104.40
5111ICT0001ME071005	VENTILADORES	104.40
5111ICT0001ME071007	VENTILADORES	104.40
5111ICT0001ME071008	VENTILADORES	104.40
5111ICT0001ME071009	VENTILADORES	104.40
5111ICT0001ME071011	VENTILADORES	104.40
5111ICT0001ME071012	VENTILADORES	104.40
5111ICT0001ME071014	VENTILADORES	289.80
5111ICT0001ME071015	VENTILADORES	289.80
5111ICT0001ME071016	VENTILADORES	289.80
5111ICT0001ME071017	VENTILADORES	289.80
5111ICT0001ME071018	VENTILADORES	289.80
5111ICT0001ME071019	VENTILADORES	288.00
5111ICT0001ME071020	VENTILADORES	288.00
5111ICT0001ME071021	VENTILADORES	288.00
5111ICT0001ME071022	VENTILADORES	288.00
5111ICT0001ME071023	VENTILADORES	269.10
5111ICT0001ME071024	VENTILADORES	269.10
5111ICT0001ME071025	VENTILADORES	269.10
5111ICT0001ME071026	VENTILADORES	269.10
5111ICT0001ME071027	VENTILADORES	269.10
5111ICT0001ME071029	VENTILADORES	269.10
5111ICT0001ME071030	VENTILADORES	269.10
5111ICT0001ME071032	VENTILADORES	269.10
5111ICT0001ME071043	VENTILADORES	243.00

CUENTA PÚBLICA 2016
Relación de Bienes Muebles que Componen el Patrimonio
(Pesos)

Código	Descripción del Bien Mueble	Valor en Libros
5111ICT0001ME071044	VENTILADORES	243.00
5111ICT0001ME071045	VENTILADORES	243.00
5111ICT0001ME071046	VENTILADORES	243.00
5111ICT0001ME071047	VENTILADORES	243.00
5111ICT0001ME071048	VENTILADORES	243.00
5111ICT0001ME071049	VENTILADORES	207.00
5111ICT0001ME071050	VENTILADORES	207.00
5111ICT0001ME071051	VENTILADORES	207.00
5111ICT0001ME071052	VENTILADORES	207.00
5111ICT0001ME071053	VENTILADORES	207.00
5111ICT0001ME071054	VENTILADORES	207.00
5111ICT0001ME071055	VENTILADORES	207.00
5111ICT0001ME071056	VENTILADORES	207.00
5111ICT0001ME071057	VENTILADORES	207.00
5111ICT0001ME071058	VENTILADORES	207.00
5111ICT0001ME071059	VENTILADORES	375.77
5111ICT0001ME071060	VENTILADORES	375.77
5111ICT0001ME071061	VENTILADORES	375.77
5111ICT0001ME071062	VENTILADORES	375.77
5111ICT0001ME071063	VENTILADORES	375.77
5111ICT0001ME072003	CALCULADORAS	1,203.18
5111ICT0001ME072004	CALCULADORAS	674.10
5111ICT0001ME072005	CALCULADORAS	674.10
5111ICT0001ME072006	CALCULADORAS	674.10
5111ICT0001ME072007	CALCULADORAS	674.10
5111ICT0001ME072008	CALCULADORAS	674.10
5111ICT0001ME073001	MESA DE MADERA O METAL	1,345.50
5111ICT0001ME074001	TRICICLO	1,880.00
5111ICT0001ME074002	TRICICLO	1,664.00
5111ICT0001ME075001	CARRO CAMILLA,CUNA,TRANSPOR. ALIM.E	2,799.20
5111ICT0001ME075002	CARRO CAMILLA,CUNA,TRANSPOR. ALIM.E	2,800.00
5111ICT0001ME076001	ENGARGOLADORA Y/O PERFORADORA	2,619.07
5111ICT0001ME076002	ENGARGOLADORA Y/O PERFORADORA	2,274.20
5111ICT0001ADET03001	VAGONETA	59,155.83
5111ICT0001ADET06001	CAMIONETA	55,200.00
5111ICT0001ADET03002	VAGONETA	205,520.00
5111ICT0001ADET06002	CAMIONETA	137,840.00
5111ICT0001ADET05001	MOTOCICLETA	10,372.00
5111ICT0001ADET04001	MOTOCICLETA	16,345.60

CUENTA PÚBLICA 2016
Relación de Bienes Muebles que Componen el Patrimonio
(Pesos)

Código	Descripción del Bien Mueble	Valor en Libros
5111ICT0001ADET03003	VAGONETA	239,992.00
5111ICT0001ADMQ003002	AIRES ACONDICIONADOS	3,237.86
5111ICT0001ADMQ003003	AIRES ACONDICIONADOS	3,237.86
5111ICT0001ADMQ003004	AIRES ACONDICIONADOS	3,237.86
5111ICT0001ADMQ003006	AIRES ACONDICIONADOS	9,791.18
5111ICT0001ADMQ003007	AIRES ACONDICIONADOS	3,002.40
5111ICT0001ADMQ003010	AIRES ACONDICIONADOS	4,874.85
5111ICT0001ADMQ003011	AIRES ACONDICIONADOS	4,874.85
5111ICT0001ADMQ003012	AIRES ACONDICIONADOS	4,874.85
5111ICT0001ADMQ003013	AIRES ACONDICIONADOS	4,874.85
5111ICT0001ADMQ003014	AIRES ACONDICIONADOS	4,874.85
5111ICT0001ADMQ003015	AIRES ACONDICIONADOS	4,874.85
5111ICT0001ADMQ003017	AIRES ACONDICIONADOS	8,269.65
5111ICT0001ADMQ003018	AIRES ACONDICIONADOS	8,247.24
5111ICT0001ADMQ003019	AIRES ACONDICIONADOS	8,247.24
5111ICT0001ADMQ003020	AIRES ACONDICIONADOS	8,247.24
5111ICT0001ADMQ003021	AIRES ACONDICIONADOS	8,247.24
5111ICT0001ADMQ003022	AIRES ACONDICIONADOS	9,068.40
5111ICT0001ADMQ003024	AIRES ACONDICIONADOS	7,717.50
5111ICT0001ADMQ003025	AIRES ACONDICIONADOS	8,505.00
5111ICT0001ADMQ003026	AIRES ACONDICIONADOS	4,851.00
5111ICT0001ADMQ003027	AIRES ACONDICIONADOS	4,851.00
5111ICT0001ADMQ003029	AIRES ACONDICIONADOS	9,847.50
5111ICT0001ADMQ003030	AIRES ACONDICIONADOS	9,847.50
5111ICT0001ADMQ003033	AIRES ACONDICIONADOS	9,847.50
5111ICT0001ADMQ003034	AIRES ACONDICIONADOS	9,847.50
5111ICT0001ADMQ003035	AIRES ACONDICIONADOS	9,847.50
5111ICT0001ADMQ003036	AIRES ACONDICIONADOS	9,847.50
5111ICT0001ADMQ003037	AIRES ACONDICIONADOS	9,847.50
5111ICT0001ADMQ003038	AIRES ACONDICIONADOS	9,847.49
5111ICT0001ADMQ003039	AIRES ACONDICIONADOS	9,847.49
5111ICT0001ADMQ003040	AIRES ACONDICIONADOS	9,847.49
5111ICT0001ADMQ003041	AIRES ACONDICIONADOS	6,060.60
5111ICT0001ADMQ003042	AIRES ACONDICIONADOS	6,165.00
5111ICT0001ADMQ003044	AIRES ACONDICIONADOS	5,128.20
5111ICT0001ADMQ003045	AIRES ACONDICIONADOS	5,128.20
5111ICT0001ADMQ003046	AIRES ACONDICIONADOS	4,445.03
5111ICT0001ADMQ003052	AIRES ACONDICIONADOS	4,445.03
5111ICT0001ADMQ003048	AIRES ACONDICIONADOS	4,445.03

CUENTA PÚBLICA 2016
Relación de Bienes Muebles que Componen el Patrimonio
(Pesos)

Código	Descripción del Bien Mueble	Valor en Libros
5111ICT0001ADMQ003047	AIRES ACONDICIONADOS	5,129.28
5111ICT0001ADMQ003053	AIRES ACONDICIONADOS	4,445.10
5111ICT0001ADMQ003049	AIRES ACONDICIONADOS	4,445.10
5111ICT0001ADMQ003050	AIRES ACONDICIONADOS	5,669.10
5111ICT0001ADMQ003051	AIRES ACONDICIONADOS	7,740.00
5111ICT0001ADMQ013001	LECTOR MAGNETICO,MICROFICHAS,OP	530.73
5111ICT0001ADMQ023001	BATIDORAS	3,599.10
5111ICT0001ADMQ023002	BATIDORAS	3,599.10
5111ICT0001ADMQ023003	BATIDORAS	3,599.10
5111ICT0001ADMQ023004	BATIDORAS	1,438.21
5111ICT0001ADMQ023006	BATIDORAS	6,210.00
5111ICT0001ADMQ023007	BATIDORAS	6,210.00
5111ICT0001ADMQ023008	BATIDORAS	6,210.00
5111ICT0001ADMQ023009	BATIDORAS	6,210.00
5111ICT0001ADMQ023010	BATIDORAS	6,210.00
5111ICT0001ADMQ023011	BATIDORAS	6,210.00
5111ICT0001ADMQ023012	BATIDORAS	6,210.00
5111ICT0001ADMQ023013	BATIDORAS	6,210.00
5111ICT0001ADMQ030001	TALADRO MANUAL O NEUMATICO	1,578.37
5111ICT0001ADMQ038001	COMPRESORA	1,620.00
5111ICT0001ADMQ185001	LICUADORAS	324.02
5111ICT0001ADMQ078006	ESTUFAS	1,764.67
5111ICT0001ADMQ078008	ESTUFAS	1,901.29
5111ICT0001ADMQ078010	ESTUFAS	1,884.60
5111ICT0001ADMQ078013	ESTUFAS	2,731.50
5111ICT0001ADMQ078014	ESTUFAS	2,731.50
5111ICT0001ADMQ078015	ESTUFAS	4,410.00
5111ICT0001ADMQ078016	ESTUFAS	6,210.00
5111ICT0001ADMQ078017	ESTUFAS	6,210.00
5111ICT0001ADMQ078018	ESTUFAS	6,210.00
5111ICT0001ADMQ078019	ESTUFAS	6,210.00
5111ICT0001ADMQ078020	ESTUFAS	6,210.00
5111ICT0001ADMQ078021	ESTUFAS	6,210.00
5111ICT0001ADMQ080001	EXTRACTOR DE AIRE	1,193.54
5111ICT0001ADMQ080002	EXTRACTOR DE AIRE	1,193.54
5111ICT0001ADMQ080003	EXTRACTOR DE AIRE	1,193.54
5111ICT0001ADMQ080004	EXTRACTOR DE AIRE	1,193.54
5111ICT0001ADMQ080005	EXTRACTOR DE AIRE	1,193.54
5111ICT0001ADMQ080006	EXTRACTOR DE AIRE	1,193.54

CUENTA PÚBLICA 2016
Relación de Bienes Muebles que Componen el Patrimonio
(Pesos)

Código	Descripción del Bien Mueble	Valor en Libros
5111ICT0001ADMQ106004	LICUADORAS	4,140.00
5111ICT0001ADMQ106005	LICUADORAS	4,140.00
5111ICT0001ADMQ106006	LICUADORAS	4,140.00
5111ICT0001ADMQ106007	LICUADORAS	4,140.00
5111ICT0001ADMQ106008	LICUADORAS	4,140.00
5111ICT0001ADMQ106009	LICUADORAS	4,140.00
5111ICT0001ADMQ106010	LICUADORAS	4,140.00
5111ICT0001ADMQ106011	LICUADORAS	4,140.00
5111ICT0001ADMQ112001	MAQUINAS DE COSER Y EQUIPO	742.27
5111ICT0001ADMQ112002	MAQUINAS DE COSER Y EQUIPO	666.00
5111ICT0001ADMQ112003	MAQUINAS DE COSER Y EQUIPO	666.00
5111ICT0001ADMQ112006	MAQUINAS DE COSER Y EQUIPO	792.73
5111ICT0001ADMQ112007	MAQUINAS DE COSER Y EQUIPO	792.73
5111ICT0001ADMQ113005	MAQUINAS DE COSER Y EQUIPO	1,661.17
5111ICT0001ADMQ113007	MAQUINAS DE COSER Y EQUIPO	1,572.21
5111ICT0001ADMQ114001	MAQUINAS DE COSER Y EQUIPO	14,904.00
5111ICT0001ADMQ114002	MAQUINAS DE COSER Y EQUIPO	14,904.00
5111ICT0001ADMQ114003	MAQUINAS DE COSER Y EQUIPO	14,904.00
5111ICT0001ADMQ115001	MAQUINAS DE COSER Y EQUIPO	6,750.00
5111ICT0001ADMQ115002	MAQUINAS DE COSER Y EQUIPO	7,146.67
5111ICT0001ADMQ129001	PLANCHADORAS	2,682.00
5111ICT0001ADMQ129002	PLANCHADORAS	2,682.00
5111ICT0001ADMQ135005	PODADORAS	1,620.00
5111ICT0001ADMQ135007	PODADORAS	1,755.00
5111ICT0001ADMQ135013	PODADORAS	1,755.00
5111ICT0001ADMQ135017	PODADORAS	1,890.00
5111ICT0001ADMQ135019	PODADORAS	1,890.00
5111ICT0001ADMQ135021	PODADORAS	1,575.00
5111ICT0001ADMQ148001	REFRIGERADORES	4,968.00
5111ICT0001ADMQ148002	REFRIGERADORES	5,881.50
5111ICT0001ADMQ148003	REFRIGERADORES	4,140.00
5111ICT0001ADMQ142001	ENGRAPADORAS PARA IMPRENTA	1,710.00
5111ICT0001ADMQ142002	ENGRAPADORAS PARA IMPRENTA	1,710.00
5111ICT0001ADMQ142003	ENGRAPADORAS PARA IMPRENTA	1,709.97
5111ICT0001ADMQ168001	TALADRO MANUAL O NEUMATICO	2,025.00
5111ICT0001ADMQ186001	ESTUFAS	19,147.50
5111ICT0001ADMQ186002	ESTUFAS	19,147.50
5111ICT0001ADMQ187001	ESTUFAS	19,665.00
5111ICT0001ADMQ187002	ESTUFAS	19,665.00

CUENTA PÚBLICA 2016
Relación de Bienes Muebles que Componen el Patrimonio
(Pesos)

Código	Descripción del Bien Mueble	Valor en Libros
5111ICT0001ADMQ188001	ESTERILIZADOR	800.00
5111ICT0001ADMQ188002	ESTERILIZADOR	800.00
5111ICT0001ADMQ189001	GENERADOR CORRIENTE ALTERNA O CONTI	13,049.10
5111ICT0001ADMQ190001	TRANSFORMADOR	164,385.00
5111ICT0001ADRC001003	BAFLES, AMPLIFICADORES Y OTROS	639.00
5111ICT0001ADRC002001	BAFLES, AMPLIFICADORES Y OTROS	663.66
5111ICT0001ADRC002002	BAFLES, AMPLIFICADORES Y OTROS	663.66
5111ICT0001ADRC002005	BAFLES, AMPLIFICADORES Y OTROS	2,970.00
5111ICT0001ADRC002006	BAFLES, AMPLIFICADORES Y OTROS	2,970.00
5111ICT0001ADRC002007	BAFLES, AMPLIFICADORES Y OTROS	3,015.44
5111ICT0001ADRC002008	BAFLES, AMPLIFICADORES Y OTROS	3,015.44
5111ICT0001ADRC002009	BAFLES, AMPLIFICADORES Y OTROS	321.49
5111ICT0001ADRC002010	BAFLES, AMPLIFICADORES Y OTROS	3,015.44
5111ICT0001ADRC002011	BAFLES, AMPLIFICADORES Y OTROS	3,015.44
5111ICT0001ADRC002012	BAFLES, AMPLIFICADORES Y OTROS	3,015.44
5111ICT0001ADRC002013	BAFLES, AMPLIFICADORES Y OTROS	3,015.44
5111ICT0001ADRC002014	BAFLES, AMPLIFICADORES Y OTROS	3,015.44
5111ICT0001ADRC002015	BAFLES, AMPLIFICADORES Y OTROS	3,015.44
5111ICT0001ADRC002016	BAFLES, AMPLIFICADORES Y OTROS	3,202.29
5111ICT0001ADRC002017	BAFLES, AMPLIFICADORES Y OTROS	3,202.29
5111ICT0001ADRC003002	CAMARA DE VIDEO	5,602.13
5111ICT0001ADRC003004	CAMARA DE VIDEO	3,585.95
5111ICT0001ADRC003005	CAMARA DE VIDEO	3,585.95
5111ICT0001ADRC003006	CAMARA DE VIDEO	3,585.95
5111ICT0001ADRC004002	CAMARAS, FILMADORAS Y EQUIPOS	2,920.92
5111ICT0001ADRC004003	CAMARAS, FILMADORAS Y EQUIPOS	2,920.92
5111ICT0001ADRC004005	CAMARAS, FILMADORAS Y EQUIPOS	2,920.92
5111ICT0001ADRC004006	CAMARAS, FILMADORAS Y EQUIPOS	2,920.92
5111ICT0001ADRC005003	CAMARAS, FILMADORAS Y EQUIPOS	1,734.20
5111ICT0001ADRC005007	CAMARAS, FILMADORAS Y EQUIPOS	4,668.33
5111ICT0001ADRC005008	CAMARAS, FILMADORAS Y EQUIPOS	1,560.78
5111ICT0001ADRC006001	TELEFONO	12,139.40
5111ICT0001ADRC007002	CONSOLA CONTROL REMOTO	1,894.97
5111ICT0001ADRC007003	CONSOLA CONTROL REMOTO	1,894.97
5111ICT0001ADRC007004	CONSOLA CONTROL REMOTO	1,894.97
5111ICT0001ADRC007005	CONSOLA CONTROL REMOTO	1,894.97
5111ICT0001ADRC007006	CONSOLA CONTROL REMOTO	2,582.25
5111ICT0001ADRC007006	VIDEOCASETTE, REPRODUCTOR DE DVD	2,753.25
5111ICT0001ADRC007007	VIDEOCASETTE, REPRODUCTOR DE DVD	2,753.25

CUENTA PÚBLICA 2016
Relación de Bienes Muebles que Componen el Patrimonio
(Pesos)

Código	Descripción del Bien Mueble	Valor en Libros
5111ICT0001ADRC007008	VIDEOCASETTE, REPRODUCTOR DE DVD	2,753.25
5111ICT0001ADRC008004	FAX	1,529.10
5111ICT0001ADRC008005	FAX	1,340.89
5111ICT0001ADRC009003	GRABADORA	1,367.35
5111ICT0001ADRC010002	MICROFONO	157.24
5111ICT0001ADRC010006	MICROFONO	2,540.26
5111ICT0001ADRC011001	PANTALLA PROYECTOR	5,568.78
5111ICT0001ADRC016003	TELEVISORES	3,643.48
5111ICT0001ADRC016004	TELEVISORES	3,643.48
5111ICT0001ADRC016005	TELEVISORES	2,868.10
5111ICT0001ADRC016006	TELEVISORES	2,868.10
5111ICT0001ADRC016007	TELEVISORES	2,868.10
5111ICT0001ADRC016008	TELEVISORES	1,860.93
5111ICT0001ADRC017001	UNIDAD CD-ROM/DVD	93.38
5111ICT0001ADRC017003	AMPLIFICADOR DE SONIDO	452.55
5111ICT0001ADRC017004	AMPLIFICADOR DE SONIDO	452.55
5111ICT0001ADRC018004	VIDEOGRABADORAS	2,128.56
5111ICT0001ADRC018006	VIDEOGRABADORAS	660.33
5111ICT0001ADRC018007	VIDEOCASETTE, REPRODUCTOR DE DVD	666.33
5111ICT0001ADRC019002	SISTEMA INALAMBRICO DE MANO	2,067.70
5111ICT0001ADRC019003	SISTEMA INALAMBRICO DE MANO	2,734.70
5111ICT0001ADRC019005	SISTEMA INALAMBRICO DE MANO	2,896.70
5111ICT0001ADRC019006	SISTEMA INALAMBRICO DE MANO	2,793.86
5111ICT0001ADRC019007	SISTEMA INALAMBRICO DE MANO	2,793.86
5111ICT0001ADRC019008	SISTEMA INALAMBRICO DE MANO	2,793.86
5111ICT0001ADRC019009	SISTEMA INALAMBRICO DE MANO	2,793.86
5111ICT0001ADRC019010	SISTEMA INALAMBRICO DE MANO	2,793.86
5111ICT0001ADRC019011	SISTEMA INALAMBRICO DE MANO	2,793.86
5111ICT0001ADRC019012	SISTEMA INALAMBRICO DE MANO	3,104.29
5111ICT0001ADRC020002	ANTENA LOGARITMICA O PARABOLICA	21,520.63
5121ICT0001ADRC021001	TELEFONO	2,036.52
5121ICT0001ADRC021002	TELEFONO	2,036.52
5121ICT0001ADRC022001	CENTRO DE ENTRETENIMIENTO	3,343.50
5121ICT0001ADRC023001	TORRE RECEPTORA	18,630.00
5121ICT0001ADRC024001	CONSOLA MEZCLADORA DE AUDIO	32,814.59
5121ICT0001ADRC026001	CONSOLA CONTROL REMOTO	57,628.46
5121ICT0001ADRC027001	TELEFONO	15,797.39
5121ICT0001ADBI009042	IMPRESORAS	2,501.25
5121ICT0001ADBI003023	COMPUTADORA PORTATIL	7,823.91

CUENTA PÚBLICA 2016
Relación de Bienes Muebles que Componen el Patrimonio
(Pesos)

Código	Descripción del Bien Mueble	Valor en Libros
5121ICT0001ADBI003024	COMPUTADORA PORTATIL	7,823.91
5121ICT0001ADBI003025	COMPUTADORA PORTATIL	7,823.91
5121ICT0001ADBI003026	COMPUTADORA PORTATIL	7,823.91
5121ICT0001ADBI003027	COMPUTADORA PORTATIL	7,823.91
5121ICT0001ADBI003028	COMPUTADORA PORTATIL	7,823.91
5121ICT0001ADBI003029	COMPUTADORA PORTATIL	7,823.91
5121ICT0001ADBI003030	COMPUTADORA PORTATIL	7,823.91
5121ICT0001ADBI003031	COMPUTADORA PORTATIL	7,823.91
5121ICT0001ADBI003032	COMPUTADORA PORTATIL	7,823.91
5121ICT0001ADBI003033	COMPUTADORA PORTATIL	7,823.91
5121ICT0001ADBI003034	COMPUTADORA PORTATIL	7,823.91
5121ICT0001ADBI017007	SCANER	675.00
5121ICT0001ADBI017008	SCANER	675.00
5121ICT0001ADBI017009	SCANER	675.00
5121ICT0001ADBI017010	SCANER	675.00
5121ICT0001ADBI017011	SCANER	675.00
5121ICT0001ADRC003007	CAMARAS, FILMADORAS Y EQUIPOS	5,883.27
5121ICT0001ADRC003008	VIDEOGRABADORAS	6,394.89
5121ICT0001ADRC016009	TELEVISORES	1,814.24
5121ICT0001ME075003	CARRO CAMILLA,CUNA,TRANSPOR. ALIM.E	2,271.48
5121ICT0001ME075004	CARRO CAMILLA,CUNA,TRANSPOR. ALIM.E	2,271.48
5121ICT0001ME075005	CARRO CAMILLA,CUNA,TRANSPOR. ALIM.E	2,271.48
5121ICT0001ME075006	CARRO CAMILLA,CUNA,TRANSPOR. ALIM.E	2,271.48
5121ICT0001ME075007	CARRO CAMILLA,CUNA,TRANSPOR. ALIM.E	2,271.48
5121ICT0001ME075008	CARRO CAMILLA,CUNA,TRANSPOR. ALIM.E	2,271.48
5121ICT0001ME075009	CARRO CAMILLA,CUNA,TRANSPOR. ALIM.E	2,271.48
5121ICT0001ME075010	CARRO CAMILLA,CUNA,TRANSPOR. ALIM.E	2,271.48
5121ICT0001ME075011	CARRO CAMILLA,CUNA,TRANSPOR. ALIM.E	2,161.08
5121ICT0001ME075012	CARRO CAMILLA,CUNA,TRANSPOR. ALIM.E	2,161.08
5121ICT0001ME075013	CARRO CAMILLA,CUNA,TRANSPOR. ALIM.E	2,161.08
5121ICT0001ME075014	CARRO CAMILLA,CUNA,TRANSPOR. ALIM.E	2,161.08
5121ICT0001ME075015	CARRO CAMILLA,CUNA,TRANSPOR. ALIM.E	2,161.08
5121ICT0001ME075016	CARRO CAMILLA,CUNA,TRANSPOR. ALIM.E	2,161.08
5121ICT0001ME075017	CARRO CAMILLA,CUNA,TRANSPOR. ALIM.E	2,161.08
5121ICT0001ME075018	CARRO CAMILLA,CUNA,TRANSPOR. ALIM.E	2,161.08
5121ICT0001ME080001	TOCADOR	3,300.61
5121ICT0001ME080002	TOCADOR	3,300.61
5121ICT0001ME080003	TOCADOR	3,300.61
5121ICT0001ME080004	TOCADOR	3,300.61

CUENTA PÚBLICA 2016
Relación de Bienes Muebles que Componen el Patrimonio
(Pesos)

Código	Descripción del Bien Mueble	Valor en Libros
5121ICT0001ME080005	TOCADOR	3,300.61
5121ICT0001ME080006	TOCADOR	3,300.61
5121ICT0001ME080007	TOCADOR	3,300.61
5121ICT0001ME080008	TOCADOR	3,300.61
5121ICT0001ME080009	TOCADOR	22,246.29
5121ICT0001ME080010	TOCADOR	22,246.29
5121ICT0001ME080011	TOCADOR	22,246.29
5121ICT0001ME080012	TOCADOR	22,246.29
5121ICT0001ME081001	BANCO GIRATORIO O FIJO (MADERA O ME	2,224.21
5121ICT0001ME081002	BANCO GIRATORIO O FIJO (MADERA O ME	2,224.21
5131ICT0001ME081003	BANCO GIRATORIO O FIJO (MADERA O ME	2,224.21
5151ICT0001ME081004	BANCO GIRATORIO O FIJO (MADERA O ME	2,224.21
5151ICT0001ME081005	BANCO GIRATORIO O FIJO (MADERA O ME	2,224.21
5151ICT0001ME081006	BANCO GIRATORIO O FIJO (MADERA O ME	2,224.21
5151ICT0001ME081007	BANCO GIRATORIO O FIJO (MADERA O ME	2,224.21
5151ICT0001ME081008	BANCO GIRATORIO O FIJO (MADERA O ME	2,224.21
5151ICT0001ME081009	BANCO GIRATORIO O FIJO (MADERA O ME	1,106.41
5151ICT0001ME081010	BANCO GIRATORIO O FIJO (MADERA O ME	1,106.41
5151ICT0001ME081011	BANCO GIRATORIO O FIJO (MADERA O ME	1,106.41
5151ICT0001ME081012	BANCO GIRATORIO O FIJO (MADERA O ME	1,106.41
5151ICT0001ME081013	BANCO GIRATORIO O FIJO (MADERA O ME	1,106.41
5151ICT0001ME081014	SILLAS	806.26
5151ICT0001ME081015	SILLAS	806.26
5151ICT0001ME081016	SILLAS	806.26
5151ICT0001ME081017	SILLAS	806.26
5151ICT0001ME081018	SILLAS	806.26
5151ICT0001ME001023	ANAQUELES	4,607.82
5151ICT0001ME001024	ANAQUELES	4,042.71
5151ICT0001ME034001	MESA DE MADERA O METAL	8,409.37
5151ICT0001ME034002	MESA DE MADERA O METAL	8,409.37
5151ICT0001ME034003	MESA DE MADERA O METAL	37,906.87
5151ICT0001ME077001	CARRO CAMILLA,CUNA,TRANSP. ALIMENT	6,993.84
5151ICT0001ME077002	CARRO CAMILLA,CUNA,TRANSP. ALIMENT	6,256.00
5151ICT0001ME077003	CARRO CAMILLA,CUNA,TRANSP. ALIMENT	16,267.44
5151ICT0001ME023002	REFRIGERADORES	2,776.50
5151ICT0001ME078001	JUEGO DE SALA, COMEDOR O DESAYUNADO	7,483.50
5151ICT0001ME079001	CAMA	3,744.00
5151ICT0001ME079002	CAMA	2,547.45
5151ICT0001ADMQ003054	AIRES ACONDICIONADOS	4,680.00

CUENTA PÚBLICA 2016
Relación de Bienes Muebles que Componen el Patrimonio
(Pesos)

Código	Descripción del Bien Mueble	Valor en Libros
5151ICT0001ADMQ003055	AIRES ACONDICIONADOS	6,255.00
5151ICT0001ADMQ020001	BASCULA BAÐO, COCINA O CORRESPONDEN	4,020.97
5151ICT0001ADMQ106013	LICUADORAS	4,885.20
5151ICT0001ADMQ121001	MOLINO INDUSTRIAL, CARNE, GRANOS O	3,208.50
5151ICT0001ADMQ148004	REFRIGERADORES	38,605.50
5151ICT0001ADMQ148005	REFRIGERADORES	15,488.77
5151ICT0001ADMQ185002	LICUADORAS	6,057.85
5151ICT0001ADMQ187003	ESTUFAS	27,945.00
5151ICT0001ADMQ191001	ESTUFAS	10,764.00
5151ICT0001ADMQ003056	AIRES ACONDICIONADOS	7,199.10
5151ICT0001ADMQ003057	AIRES ACONDICIONADOS	7,199.10
5151ICT0001ADMQ003058	AIRES ACONDICIONADOS	7,199.10
5151ICT0001ADMQ096001	ESTUFAS	3,015.00
5151ICT0001ADMQ152001	SECADORA	4,936.50
5151ICT0001ADMQ192001	LAVADORAS	5,760.00
5151ICT0001ADRC007010	EQUIPO MODULAR ESTEREO	1,193.93
5151ICT0001ME082001	JUEGO DE SALA, COMEDOR O DESAYUNA	5,220.00
5151ICT0001ME001025	ANAQUELES	1,490.40
5151ICT0001ME001026	ANAQUELES	1,490.40
5151ICT0001ME001027	ANAQUELES	1,490.40
5151ICT0001ME001028	ANAQUELES	1,490.40
5151ICT0001ME001029	ANAQUELES	1,490.40
5151ICT0001ME001030	ANAQUELES	1,490.40
5151ICT0001ME001031	ANAQUELES	1,490.40
5151ICT0001ME001032	ANAQUELES	1,490.40
5151ICT0001ME001033	ANAQUELES	1,490.40
5151ICT0001ME001034	ANAQUELES	1,490.40
5151ICT0001ME001035	ANAQUELES	1,490.40
5151ICT0001ME001036	ANAQUELES	1,490.40
5151ICT0001ME001037	ANAQUELES	1,490.40
5151ICT0001ME001038	ANAQUELES	1,490.40
5151ICT0001ME001039	ANAQUELES	1,490.40
5151ICT0001ME001040	ANAQUELES	1,490.40
5151ICT0001ME001041	ANAQUELES	1,490.40
5151ICT0001ME001042	ANAQUELES	1,490.40
5151ICT0001ME001043	ANAQUELES	1,490.40
5151ICT0001ME001044	ANAQUELES	1,490.40
5151ICT0001ME067008	TANQUE DE ALMACENAJE DE ACERO	837.00
5151ICT0001ADRC017005	AMPLIFICADOR DE SONIDO	120.06

CUENTA PÚBLICA 2016
Relación de Bienes Muebles que Componen el Patrimonio
(Pesos)

Código	Descripción del Bien Mueble	Valor en Libros
5151ICT0001ADRC017006	AMPLIFICADOR DE SONIDO	120.06
5151ICT0001ADRC002018	BAFLES, AMPLIFICADORES Y OTROS	453.56
5151ICT0001ADRC002019	BAFLES, AMPLIFICADORES Y OTROS	453.56
5151ICT0001ADRC002021	BAFLES, AMPLIFICADORES Y OTROS	46.69
5151ICT0001ADRC002022	BAFLES, AMPLIFICADORES Y OTROS	46.69
5151ICT0001ADRC002023	APUNTADOR ELECTRONICO	192.57
5151ICT0001ADRC002024	BAFLES, AMPLIFICADORES Y OTROS	331.34
5151ICT0001ADRC002025	BAFLES, AMPLIFICADORES Y OTROS	331.34
5151ICT0001ADBI003001	COMPUTADORA PORTATIL	13,555.36
5151ICT0001ADBI026011	PROYECTORES	8,986.58
5151ICT0001ADMQ135020	PODADORAS	4,590.00
5151ICT0001ADBI015191	NO BREAKS	794.66
5151ICT0001ADBI015192	NO BREAKS	794.66
5151ICT0001ADBI015193	NO BREAKS	794.66
5151ICT0001ADBI015194	NO BREAKS	794.66
5151ICT0001ADBI015195	NO BREAKS	794.66
5151ICT0001ADBI015196	NO BREAKS	794.66
5151ICT0001ADBI015197	NO BREAKS	794.66
5151ICT0001ADBI015198	NO BREAKS	794.66
5151ICT0001ADBI015199	NO BREAKS	794.66
5151ICT0001ADBI015200	NO BREAKS	794.66
5151ICT0001ADBI015201	NO BREAKS	794.66
5151ICT0001ADBI015202	NO BREAKS	794.66
5151ICT0001ADBI015203	NO BREAKS	794.66
5151ICT0001ADBI015204	NO BREAKS	794.66
5151ICT0001ADBI015205	NO BREAKS	794.66
5151ICT0001ADBI015206	NO BREAKS	794.66
5151ICT0001ADBI015207	NO BREAKS	794.66
5151ICT0001ADMQ190002	REGULADORES	32,947.86
5151ICT0001ADBI011136	MESA DE MADERA O METAL	931.17
5151ICT0001ADBI011137	MESA DE MADERA O METAL	931.17
5151ICT0001ADBI011138	MESA DE MADERA O METAL	931.17
5151ICT0001ADBI011139	MESA DE MADERA O METAL	931.17
5151ICT0001ADBI011140	MESA DE MADERA O METAL	931.17
5151ICT0001ADBI011141	MESA DE MADERA O METAL	931.18
5151ICT0001ADBI011142	MESA DE MADERA O METAL	931.18
5151ICT0001ADBI015208	NO BREAKS	794.66
5151ICT0001ADBI015209	NO BREAKS	794.66
5151ICT0001ADBI015210	NO BREAKS	794.66

CUENTA PÚBLICA 2016
Relación de Bienes Muebles que Componen el Patrimonio
(Pesos)

Código	Descripción del Bien Mueble	Valor en Libros
5151ICT0001ADBI015211	NO BREAKS	794.66
5151ICT0001ADBI015212	NO BREAKS	794.66
5151ICT0001ADBI015213	NO BREAKS	794.66
5151ICT0001ADBI015214	NO BREAKS	794.66
5151ICT0001ADBI015215	NO BREAKS	794.66
5151ICT0001ADBI015216	NO BREAKS	794.66
5151ICT0001ADBI015217	NO BREAKS	794.66
5151ICT0001ADBI015218	NO BREAKS	794.66
5151ICT0001ADBI015219	NO BREAKS	794.66
5151ICT0001ADBI015220	NO BREAKS	794.66
5151ICT0001ADBI015221	NO BREAKS	794.66
5151ICT0001ADBI015222	NO BREAKS	794.66
5151ICT0001ADBI015223	NO BREAKS	794.66
5151ICT0001ADBI015224	NO BREAKS	794.66
5151ICT0001ADBI015225	NO BREAKS	794.66
5151ICT0001ADBI015226	NO BREAKS	794.66
5151ICT0001ADBI015227	NO BREAKS	794.66
5151ICT0001ADBI015228	NO BREAKS	794.66
5151ICT0001ADBI015229	NO BREAKS	794.66
5151ICT0001ADBI015230	NO BREAKS	794.66
5151ICT0001ADBI015231	NO BREAKS	794.66
5151ICT0001ADBI015232	NO BREAKS	794.66
5151ICT0001ME022011	FOTOCOPIADORA	6,903.45
5151ICT0001ME048055	MESA DE MADERA O METAL	310.50
5151ICT0001ME048056	MESA DE MADERA O METAL	310.50
5151ICT0001ME048057	MESA DE MADERA O METAL	310.50
5151ICT0001ME048058	MESA DE MADERA O METAL	310.50
5151ICT0001ME048059	MESA DE MADERA O METAL	310.50
5151ICT0001ME048060	MESA DE MADERA O METAL	310.50
5151ICT0001ME048061	MESA DE MADERA O METAL	310.50
5151ICT0001ME048062	MESA DE MADERA O METAL	310.50
5151ICT0001ME048063	MESA DE MADERA O METAL	310.50
5151ICT0001ME048064	MESA DE MADERA O METAL	310.50
5151ICT0001ME048065	MESA DE MADERA O METAL	310.50
5151ICT0001ME048066	MESA DE MADERA O METAL	310.50
5151ICT0001ME048067	MESA DE MADERA O METAL	310.50
5151ICT0001ME048068	MESA DE MADERA O METAL	310.50
5151ICT0001ME048069	MESA DE MADERA O METAL	310.50
5151ICT0001ME048070	MESA DE MADERA O METAL	310.50

CUENTA PÚBLICA 2016
Relación de Bienes Muebles que Componen el Patrimonio
(Pesos)

Código	Descripción del Bien Mueble	Valor en Libros
5151ICT0001ME048071	MESA DE MADERA O METAL	310.50
5151ICT0001ME048072	MESA DE MADERA O METAL	310.50
5151ICT0001ME048073	MESA DE MADERA O METAL	310.50
5151ICT0001ME048074	MESA DE MADERA O METAL	310.50
5151ICT0001ME013006	GABINETE	3,009.67
5151ICT0001ADMQ106012	LICUADORAS	567.00
5151ICT0001ADMQ023014	BATIDORAS	1,938.60
5151ICT0001ADBI009043	IMPRESORAS	3,010.30
5151ICT0001ME002013	ARCHIVEROS	2,983.90
5151ICT0001ME002014	ARCHIVEROS	2,983.90
5151ICT0001ME002015	ARCHIVEROS	2,983.90
5151ICT0001ME002016	ARCHIVEROS	2,983.90
5151ICT0001ME002017	ARCHIVEROS	2,983.90
5151ICT0001ME002018	ARCHIVEROS	2,983.90
5151ICT0001ME053006	RELOJ CHECADOR, DE CUERDA O PARED	3,474.00
5151ICT0001ADBI009044	IMPRESORAS	3,154.76
5151ICT0001ME002019	ARCHIVEROS	2,983.90
5151ICT0001ME002020	ARCHIVEROS	2,983.90
5151ICT0001ADBI015233	NO BREAKS	506.25
5151ICT0001ADBI015234	NO BREAKS	506.25
5151ICT0001ADBI015235	NO BREAKS	506.25
5151ICT0001ADBI015236	NO BREAKS	506.25
5151ICT0001ADBI015237	NO BREAKS	506.25
5151ICT0001ADBI015238	NO BREAKS	506.25
5151ICT0001ADBI015239	NO BREAKS	506.25
5151ICT0001ADBI015240	NO BREAKS	506.25
5151ICT0001ADBI015241	NO BREAKS	506.25
5151ICT0001ADBI015242	NO BREAKS	506.25
5151ICT0001ADBI015243	NO BREAKS	506.25
5151ICT0001ADBI015244	NO BREAKS	506.25
5151ICT0001ADBI015245	NO BREAKS	506.25
5151ICT0001ADBI015246	NO BREAKS	506.25
5151ICT0001ADBI015247	NO BREAKS	506.25
5151ICT0001ADBI015248	NO BREAKS	506.25
5151ICT0001ADBI015249	NO BREAKS	506.25
5151ICT0001ADBI015250	NO BREAKS	506.25
5151ICT0001ADBI015252	NO BREAKS	506.25
5151ICT0001ADBI015251	NO BREAKS	506.25
5151ICT0001ADBI003203	MINICOMPUTADORA	8,435.63

CUENTA PÚBLICA 2016
Relación de Bienes Muebles que Componen el Patrimonio
(Pesos)

Código	Descripción del Bien Mueble	Valor en Libros
5151ICT0001ADBI003204	MINICOMPUTADORA	8,435.63
5151ICT0001ADBI003205	MINICOMPUTADORA	8,435.63
5151ICT0001ADBI003206	MINICOMPUTADORA	8,435.63
5151ICT0001ADBI003207	MINICOMPUTADORA	8,435.63
5151ICT0001ADBI003208	MINICOMPUTADORA	8,435.63
5151ICT0001ADBI003209	MINICOMPUTADORA	8,435.63
5151ICT0001ADBI003210	MINICOMPUTADORA	8,435.63
5151ICT0001ADBI003211	MINICOMPUTADORA	8,435.63
5151ICT0001ADBI003212	MINICOMPUTADORA	8,435.63
5151ICT0001ADBI003213	MINICOMPUTADORA	8,435.63
5151ICT0001ADBI003214	MINICOMPUTADORA	8,435.63
5151ICT0001ADBI003215	MINICOMPUTADORA	8,435.63
5151ICT0001ADBI003216	MINICOMPUTADORA	8,435.63
5151ICT0001ADBI003217	MINICOMPUTADORA	8,435.63
5151ICT0001ADBI003218	MINICOMPUTADORA	8,435.63
5151ICT0001ADBI003219	MINICOMPUTADORA	8,435.63
5151ICT0001ADBI003220	MINICOMPUTADORA	8,435.63
5151ICT0001ADBI003221	MINICOMPUTADORA	8,435.63
5151ICT0001ADBI003222	MINICOMPUTADORA	8,435.63
5151ICT0001ADBI003223	MINICOMPUTADORA	8,435.63
5151ICT0001ADBI003224	MINICOMPUTADORA	8,435.63
5151ICT0001ADBI003225	MINICOMPUTADORA	8,435.63
5151ICT0001ADBI003226	MINICOMPUTADORA	8,435.63
5151ICT0001ADBI003227	MINICOMPUTADORA	8,435.63
5151ICT0001ADBI003228	MINICOMPUTADORA	8,435.63
5151ICT0001ADBI003229	MINICOMPUTADORA	8,435.63
5151ICT0001ADBI003230	MINICOMPUTADORA	8,435.63
5151ICT0001ADBI003231	MINICOMPUTADORA	8,435.63
5151ICT0001ADBI003232	MINICOMPUTADORA	8,435.63
5151ICT0001ADBI003233	MINICOMPUTADORA	8,435.62
5151ICT0001ADBI003234	MINICOMPUTADORA	8,435.62
5151ICT0001ADBI003235	MINICOMPUTADORA	8,435.62
5151ICT0001ADBI003236	MINICOMPUTADORA	8,435.62
5151ICT0001ADBI003237	MINICOMPUTADORA	8,435.62
5151ICT0001ADBI003238	MINICOMPUTADORA	8,435.62
5151ICT0001ADBI003239	MINICOMPUTADORA	8,435.62
5151ICT0001ADBI003240	MINICOMPUTADORA	8,435.62
5151ICT0001ADBI003241	MINICOMPUTADORA	8,435.62
5151ICT0001ADBI003242	MINICOMPUTADORA	8,435.62

CUENTA PÚBLICA 2016
Relación de Bienes Muebles que Componen el Patrimonio
(Pesos)

Código	Descripción del Bien Mueble	Valor en Libros
5151ICT0001ADBI003243	MINICOMPUTADORA	8,435.62
5151ICT0001ADBI003244	MINICOMPUTADORA	8,435.62
5151ICT0001ADBI003245	MINICOMPUTADORA	8,435.62
5151ICT0001ADBI003246	MINICOMPUTADORA	8,435.62
5151ICT0001ADBI003247	MINICOMPUTADORA	8,435.62
5151ICT0001ADBI003248	MINICOMPUTADORA	8,435.62
5151ICT0001ADBI003249	MINICOMPUTADORA	8,435.62
5151ICT0001ADBI003250	MINICOMPUTADORA	8,435.62
5151ICT0001ADBI003251	MINICOMPUTADORA	8,435.62
5151ICT0001ADBI003252	MINICOMPUTADORA	8,435.62
5151ICT0001ADBI003253	MINICOMPUTADORA	8,435.62
5151ICT0001ADBI003254	MINICOMPUTADORA	8,435.62
5151ICT0001ADBI003255	MINICOMPUTADORA	8,435.62
5151ICT0001ADBI003256	MINICOMPUTADORA	8,435.62
5151ICT0001ADBI003257	MINICOMPUTADORA	8,435.62
5151ICT0001ADBI003258	MINICOMPUTADORA	8,435.62
5151ICT0001ADBI003259	MINICOMPUTADORA	8,435.62
5151ICT0001ADBI003260	MINICOMPUTADORA	8,435.62
5151ICT0001ADBI003261	MINICOMPUTADORA	8,435.62
5151ICT0001ADBI003262	MINICOMPUTADORA	8,435.62
5151ICT0001ME020001	BANCO GIRATORIO O FIJO (MADERA O ME	2,587.50
5151ICT0001ME020002	BANCO GIRATORIO O FIJO (MADERA O ME	2,587.50
5151ICT0001ME020003	BANCO GIRATORIO O FIJO (MADERA O ME	2,587.50
5151ICT0001ME020004	BANCO GIRATORIO O FIJO (MADERA O ME	2,587.50
5151ICT0001ME020005	BANCO GIRATORIO O FIJO (MADERA O ME	2,587.50
5151ICT0001ME020006	BANCO GIRATORIO O FIJO (MADERA O ME	2,587.50
5151ICT0001ME020007	BANCO GIRATORIO O FIJO (MADERA O ME	2,587.50
5151ICT0001ME020008	BANCO GIRATORIO O FIJO (MADERA O ME	2,587.50
5151ICT0001ME020009	BANCO GIRATORIO O FIJO (MADERA O ME	2,587.50
5151ICT0001ME020010	BANCO GIRATORIO O FIJO (MADERA O ME	2,587.50
5151ICT0001ADMQ135022	PODADORAS	5,220.00
5151ICT0001ADMQ135023	PODADORAS	2,610.00
5151ICT0001ME061037	SILLAS	630.00
5151ICT0001ADRC016010	TELEVISORES	4,935.13
5151ICT0001ME017004	ESCALERA	2,210.98
5151ICT0001ADRC005010	CAMARAS, FILMADORAS Y EQUIPOS	1,369.35
5151ICT0001ADET04002	MOTOCICLETA	22,707.76
5151ICT0001ADET05002	MOTOCICLETA	15,420.93
5151ICT0001ADET05003	MOTOCICLETA	15,925.38

CUENTA PÚBLICA 2016
Relación de Bienes Muebles que Componen el Patrimonio
(Pesos)

Código	Descripción del Bien Mueble	Valor en Libros
5151ICT0001ME082003	JUEGO DE SALA, COMEDOR O DESAYUNA	1,349.10
5151ICT0001ME082002	JUEGO DE SALA, COMEDOR O DESAYUNA	7,828.20
5151ICT0001ADRC005011	CAMARAS, FILMADORAS Y EQUIPOS	1,400.70
5151ICT0001ADRC005012	CAMARAS, FILMADORAS Y EQUIPOS	1,400.70
5151ICT0001ADBI009045	IMPRESORAS	3,500.92
5151ICT0001ADET06003	CAMIONETA	166,080.00
5151ICT0001ADET06004	CAMIONETA	205,040.00
5151ICT0001ADET06005	CAMIONETA	161,824.00
5151ICT0001ADRC021003	TELEFONO	854.55
5151ICT0001ADRC021004	TELEFONO	854.55
5151ICT0001ADRC021005	TELEFONO	7,802.10
5151ICT0001ADMQ185003	LICUADORAS	441.00
5151ICT0001ADMQ003059	AIRES ACONDICIONADOS	7,351.95
5151ICT0001ADMQ003060	AIRES ACONDICIONADOS	9,907.56
5151ICT0001ME013008	CREDENZAS Y LIBREROS	4,058.02
5151ICT0001ME013009	CREDENZAS Y LIBREROS	4,058.02
5151ICT0001ME013010	CREDENZAS Y LIBREROS	4,058.02
5151ICT0001ME013007	CREDENZAS Y LIBREROS	2,302.02
5151ICT0001ADRC005013	CAMARAS, FILMADORAS Y EQUIPOS	1,627.48
5151ICT0001ME017005	ESCALERA	1,350.00
5151ICT0001ADBI029001	UNIDAD CD-ROM/DVD	327.00
5151ICT0001ADRC021006	TELEFONO	219.60
5151ICT0001ADRC021007	TELEFONO	219.60
5151ICT0001ADRC005014	CAMARAS, FILMADORAS Y EQUIPOS	986.90
5151ICT0001ADRC005015	CAMARAS, FILMADORAS Y EQUIPOS	986.91
5151ICT0001ADRC005016	CAMARAS, FILMADORAS Y EQUIPOS	986.91
5151ICT0001ADBI003465	MINICOMPUTADORA	6,770.05
5151ICT0001ADBI003466	MINICOMPUTADORA	6,770.05
5151ICT0001ADBI003467	MINICOMPUTADORA	6,770.05
5151ICT0001ADBI003468	MINICOMPUTADORA	6,770.05
5151ICT0001ADBI003469	MINICOMPUTADORA	8,470.89
5151ICT0001ADBI003470	MINICOMPUTADORA	14,540.60
5151ICT0001ADBI003471	MINICOMPUTADORA	8,470.89
5151ICT0001ME019035	ESCRITORIO	3,088.03
5151ICT0001ME061035	SILLAS	684.09
5151ICT0001ME002021	ARCHIVEROS	1,524.24
5151ICT0001ME002022	ARCHIVEROS	2,682.00
5151ICT0001ME013011	CREDENZAS Y LIBREROS	2,089.28
5151ICT0001ME019034	ESCRITORIO	3,088.03

CUENTA PÚBLICA 2016
Relación de Bienes Muebles que Componen el Patrimonio
(Pesos)

Código	Descripción del Bien Mueble	Valor en Libros
5151ICT0001ME061036	SILLAS	684.09
5151ICT0001ADBI003472	MINICOMPUTADORA	6,770.05
5151ICT0001ADRC001004	BAFLES, AMPLIFICADORES Y OTROS	987.16
5151ICT0001ADRC017007	AMPLIFICADOR DE SONIDO	120.06
5151ICT0001ADRC017008	UNIDAD CD-ROM/DVD	120.06
5151ICT0001ME002023	ARCHIVEROS	3,226.50
5151ICT0001ADBI028001	RUTEADOR	2,566.61
5151ICT0001ADBI011143	ESCRITORIO	1,044.00
5151ICT0001ME022012	FOTOCOPIADORA	7,238.28
5151ICT0001ADMQ003061	AIRES ACONDICIONADOS	9,291.60
5151ICT0001ADMQ003062	AIRES ACONDICIONADOS	6,577.20
5151ICT0001ME019036	ESCRITORIO	3,132.00
5151ICT0001ME019037	ESCRITORIO	3,132.00
5151ICT0001ME019038	ESCRITORIO	3,132.00
5151ICT0001ME019039	ESCRITORIO	3,132.00
5151ICT0001ME019040	ESCRITORIO	3,132.00
5151ICT0001ADRC005017	CAMARAS, FILMADORAS Y EQUIPOS	1,944.27
5151ICT0001BAC001001	PINTURAS Y MURALES	116,000.00
5151ICT0001ADBI012001	MONITORES	1,295.92
5151ICT0001ADBI003271	MINICOMPUTADORA	5,910.28
5151ICT0001ME019041	ESCRITORIO	2,119.50
5151ICT0001ME013012	CREDENZAS Y LIBREROS	1,854.00
5151ICT0001ME002024	ARCHIVEROS	1,332.00
5151ICT0001ADBI009046	IMPRESORAS	1,265.96
5151ICT0001ADET06006	CAMIONETA	0.00
5151ICT0001ADET06007	CAMIONETA	0.00
5151ICT0001ADET06008	AUTOMOVIL	0.00
5151ICT0001ADET06009	AUTOMOVIL	0.00
5151ICT0001ADET06010	AUTOMOVIL	0.00
5151ICT0001ME066003	SILLON	2,340.00
5151ICT0001ME019042	ESCRITORIO	1,227.87
5151ICT0001ADMQ003063	AIRES ACONDICIONADOS	3,600.00
5151ICT0001ME001045	ANAQUELES	1,647.90
5151ICT0001ADBI019007	PIZARRON INTERACTIVO	214.26
5151ICT0001ADBI019008	PIZARRON INTERACTIVO	214.26
5151ICT0001ADRC021008	TELEFONO	771.06
5151ICT0001ADRC021009	TELEFONO	771.06
5151ICT0001ME012008	BOTE PARA BASURA	64.25
5151ICT0001ME012009	BOTE PARA BASURA	64.25

CUENTA PÚBLICA 2016
Relación de Bienes Muebles que Componen el Patrimonio
(Pesos)

Código	Descripción del Bien Mueble	Valor en Libros
5151ICT0001ME012010	BOTE PARA BASURA	64.25
5151ICT0001ME083001	GUILLOTINAS	770.94
5151ICT0001ADBI009047	IMPRESORAS	1,013.98
5151ICT0001ME002025	ARCHIVEROS	4,497.22
5151ICT0001ME022013	FOTOCOPIADORA	1,600.13
5151ICT0001ME019045	ESCRITORIO	1,440.18
5151ICT0001ME019046	ESCRITORIO	1,943.28
5151ICT0001ME061038	SILLAS	1,304.10
5151ICT0001ME061039	SILLAS	1,304.10
5151ICT0001ME002026	ARCHIVEROS	1,619.10
5151ICT0001ME002027	ARCHIVEROS	1,619.10
5151ICT0001ME012011	BOTE PARA BASURA	64.25
5151ICT0001ME012012	BOTE PARA BASURA	64.25
5151ICT0001ME012013	BOTE PARA BASURA	64.25
5151ICT0001ME019047	ESCRITORIO	2,699.10
5151ICT0001ME019048	ESCRITORIO	2,699.10
5151ICT0001ME019049	ESCRITORIO	2,429.10
5151ICT0001ME019050	ESCRITORIO	2,429.10
5151ICT0001ME019051	ESCRITORIO	2,069.10
5151ICT0001ME019052	ESCRITORIO	2,069.10
5151ICT0001ME061040	SILLAS	1,979.10
5151ICT0001ME061041	SILLAS	1,979.10
5151ICT0001ME053007	RELOJ CHECADOR, DE CUERDA O PARED	6,022.17
5151ICT0001ME012014	BOTE PARA BASURA	48.43
5151ICT0001ME012015	BOTE PARA BASURA	48.43
5151ICT0001ME012016	BOTE PARA BASURA	48.43
5151ICT0001ME012017	BOTE PARA BASURA	48.43
5151ICT0001ME012018	BOTE PARA BASURA	48.44
5151ICT0001ME012019	BOTE PARA BASURA	48.44
5151ICT0001ME012020	BOTE PARA BASURA	417.60
5151ICT0001ME012021	BOTE PARA BASURA	417.60
5151ICT0001ME084001	LAMINADORA	1,439.10
5151ICT0001ADMQ133001	FUMIGADORAS	1,064.88
5151ICT0001ADMQ193001	CARRETILLAS	544.23
5151ICT0001ME002028	ARCHIVEROS	674.92
5151ICT0001ME002029	ARCHIVEROS	3,870.00
5151ICT0001ME002030	ARCHIVEROS	3,870.00
5151ICT0001ME002031	ARCHIVEROS	3,870.00
5151ICT0001ME002032	ARCHIVEROS	1,461.60

CUENTA PÚBLICA 2016
Relación de Bienes Muebles que Componen el Patrimonio
(Pesos)

Código	Descripción del Bien Mueble	Valor en Libros
5151ICT0001ME085001	TRITURADORA DE PAPEL	1,106.10
5151ICT0001ADBI003035	COMPUTADORA PORTATIL	12,005.33
5151ICT0001ADRC001005	BAFLES, AMPLIFICADORES Y OTROS	1,327.33
5151ICT0001ADRC017009	AMPLIFICADOR DE SONIDO	260.13
5151ICT0001ADRC010007	MICROFONO	173.42
5151ICT0001ADRC001006	BAFLES, AMPLIFICADORES Y OTROS	1,264.39
5151ICT0001ME019044	ESCRITORIO	1,485.00
5151ICT0001ME019043	ESCRITORIO	1,872.00
5151ICT0001ME061042	SILLAS	711.00
5151ICT0001ESCC001001	MANIQUIS	506.45
5151ICT0001ESCC001002	MANIQUIS	506.45
5151ICT0001ESCC001003	MANIQUIS	506.45
5151ICT0001ESCC001004	MANIQUIS	506.45
5151ICT0001ESCC001005	MANIQUIS	506.45
5151ICT0001ESCC001006	MANIQUIS	506.45
5151ICT0001ESCC001007	MANIQUIS	506.45
5151ICT0001ESCC001008	MANIQUIS	506.45
5151ICT0001ESCC001009	MANIQUIS	506.45
5151ICT0001ESCC001010	MANIQUIS	506.45
5151ICT0001ESCC001011	MANIQUIS	506.45
5151ICT0001ESCC001012	MANIQUIS	506.45
5151ICT0001ESCC001013	MANIQUIS	506.45
5151ICT0001ESCC001014	MANIQUIS	506.45
5151ICT0001ESCC001015	MANIQUIS	506.45
5151ICT0001ESCC001016	MANIQUIS	506.45
5151ICT0001ESCC001017	MANIQUIS	506.45
5151ICT0001ESCC001018	MANIQUIS	506.45
5151ICT0001ESCC001019	MANIQUIS	506.45
5151ICT0001ESCC001020	MANIQUIS	506.45
5151ICT0001ESCC001021	MANIQUIS	506.45
5151ICT0001ESCC001022	MANIQUIS	506.45
5151ICT0001ESCC001023	MANIQUIS	506.45
5151ICT0001ESCC001024	MANIQUIS	506.45
5151ICT0001ESCC001025	MANIQUIS	506.45
5151ICT0001ESCC001026	MANIQUIS	506.45
5151ICT0001ESCC001027	MANIQUIS	506.45
5151ICT0001ESCC001028	MANIQUIS	506.45
5151ICT0001ESCC001029	MANIQUIS	506.45
5151ICT0001ESCC001030	MANIQUIS	506.45

CUENTA PÚBLICA 2016
Relación de Bienes Muebles que Componen el Patrimonio
(Pesos)

Código	Descripción del Bien Mueble	Valor en Libros
5151ICT0001ESCC001031	MANIQUIS	506.45
5151ICT0001ESCC001032	MANIQUIS	506.45
5151ICT0001ESCC001033	MANIQUIS	506.45
5151ICT0001ESCC001034	MANIQUIS	506.45
5151ICT0001ESCC001035	MANIQUIS	506.45
5151ICT0001ESCC001036	MANIQUIS	506.45
5151ICT0001ESCC001037	MANIQUIS	506.45
5151ICT0001ESCC001038	MANIQUIS	506.45
5151ICT0001ESCC001039	MANIQUIS	506.45
5151ICT0001ESCC001040	MANIQUIS	506.45
5151ICT0001ADMQ090001	EQUIPO DE SOLDADURA	4,176.00
5151ICT0001ADRC009004	GRABADORA	532.93
5151ICT0001ME063019	SILLON	1,449.00
5151ICT0001ME019053	ESCRITORIO	6,696.00
5151ICT0001ME084002	LAMINADORA	566.19
5151ICT0001ADBI016013	REGULADORES	253.46
5151ICT0001ADMQ193002	CARRETILLAS	600.80
5151ICT0001ADBI015253	NO BREAKS	6,098.84
5151ICT0001ADBI015254	NO BREAKS	6,098.84
5151ICT0001ADBI015255	NO BREAKS	6,098.84
5151ICT0001ADBI015256	NO BREAKS	6,098.84
5151ICT0001ADBI015257	NO BREAKS	11,093.21
5151ICT0001ADBI018001	RACK	3,665.49
5151ICT0001ADBI018002	RACK	3,665.49
5151ICT0001ADBI018003	RACK	3,665.49
5151ICT0001ADBI018004	RACK	3,665.49
5151ICT0001ADBI018006	RUTEADOR	7,397.35
5151ICT0001ADBI018007	RUTEADOR	7,397.35
5151ICT0001ADBI018008	RUTEADOR	7,397.35
5151ICT0001ADBI018009	RUTEADOR	7,397.35
5151ICT0001ADBI018010	RUTEADOR	25,933.26
5151ICT0001ADBI018005	RACK	3,665.49
5151ICT0001ME022014	FOTOCOPIADORA	8,975.15
5151ICT0001ME063038	SILLON	1,629.01
5151ICT0001ME061043	SILLAS	886.50
5151ICT0001ME061044	SILLAS	886.50
5151ICT0001ME061045	SILLAS	886.50
5151ICT0001ME061046	SILLAS	886.50
5151ICT0001ME061047	SILLAS	886.50

CUENTA PÚBLICA 2016
Relación de Bienes Muebles que Componen el Patrimonio
(Pesos)

Código	Descripción del Bien Mueble	Valor en Libros
5151ICT0001ME061048	SILLAS	886.50
5151ICT0001ESCC001041	MANIQUIS	506.45
5151ICT0001ESCC001042	MANIQUIS	506.45
5151ICT0001ESCC001043	MANIQUIS	506.45
5151ICT0001ESCC001044	MANIQUIS	506.45
5151ICT0001ESCC001045	MANIQUIS	506.45
5151ICT0001ESCC001046	MANIQUIS	506.45
5151ICT0001ESCC001047	MANIQUIS	506.45
5151ICT0001ESCC001048	MANIQUIS	506.45
5151ICT0001ESCC001049	MANIQUIS	506.45
5151ICT0001ESCC001051	MANIQUIS	506.45
5151ICT0001ESCC001052	MANIQUIS	506.45
5151ICT0001ESCC001053	MANIQUIS	506.45
5151ICT0001ESCC001054	MANIQUIS	506.45
5151ICT0001ESCC001055	MANIQUIS	506.45
5151ICT0001ESCC001056	MANIQUIS	506.45
5151ICT0001ESCC001057	MANIQUIS	506.45
5151ICT0001ESCC001058	MANIQUIS	506.45
5151ICT0001ESCC001059	MANIQUIS	506.45
5151ICT0001ESCC001060	MANIQUIS	506.45
5151ICT0001ESCC001061	MANIQUIS	506.45
5151ICT0001ESCC001062	MANIQUIS	506.45
5151ICT0001ESCC001063	MANIQUIS	506.45
5151ICT0001ESCC001064	MANIQUIS	506.45
5151ICT0001ESCC001065	MANIQUIS	506.45
5151ICT0001ESCC001066	MANIQUIS	506.45
5151ICT0001ESCC001067	MANIQUIS	506.45
5151ICT0001ESCC001068	MANIQUIS	506.45
5151ICT0001ESCC001069	MANIQUIS	506.45
5151ICT0001ESCC001070	MANIQUIS	506.45
5151ICT0001ESCC001071	MANIQUIS	506.45
5151ICT0001ESCC001073	MANIQUIS	506.45
5151ICT0001ESCC001074	MANIQUIS	506.45
5151ICT0001ESCC001075	MANIQUIS	506.45
5151ICT0001ESCC001076	MANIQUIS	506.45
5151ICT0001ESCC001077	MANIQUIS	506.45
5151ICT0001ESCC001078	MANIQUIS	506.45
5151ICT0001ESCC001079	MANIQUIS	506.45
5151ICT0001ESCC001080	MANIQUIS	506.45

CUENTA PÚBLICA 2016
Relación de Bienes Muebles que Componen el Patrimonio
(Pesos)

Código	Descripción del Bien Mueble	Valor en Libros
5151ICT0001ESCC001072	MANIQUIS	506.45
5151ICT0001ESCC001050	MANIQUIS	506.45
5151ICT0001ME022015	FOTOCOPIADORA	8,975.15
5151ICT0001ME066004	SILLON	1,095.75
5151ICT0001ME066005	SILLON	1,095.75
5151ICT0001ME066006	SILLON	1,095.75
5151ICT0001ME066007	SILLON	1,095.75
5151ICT0001ME066008	SILLON	1,095.75
5151ICT0001ME066009	SILLON	1,095.75
5151ICT0001ME066010	SILLAS	1,095.75
5151ICT0001ME066011	SILLAS	1,095.75
5151ICT0001ME066012	SILLAS	1,095.75
5151ICT0001ME066013	SILLAS	1,095.75
5151ICT0001ME066014	SILLAS	1,095.75
5151ICT0001ME066015	SILLAS	1,095.75
5151ICT0001ME065001	TOCADOR	1,095.75
5151ICT0001ME065002	TOCADOR	1,095.75
5151ICT0001ME065003	TOCADOR	1,095.75
5151ICT0001ME065004	TOCADOR	1,095.75
5151ICT0001ME065006	TOCADOR	1,095.75
5151ICT0001ME064001	SILLON	1,095.75
5151ICT0001ME064002	SILLON	1,095.75
5151ICT0001ME064003	SILLON	1,095.75
5151ICT0001ME081019	BANCO GIRATORIO O FIJO (MADERA O ME	1,095.75
5151ICT0001ME081020	BANCO GIRATORIO O FIJO (MADERA O ME	1,095.75
5151ICT0001ME081021	BANCO GIRATORIO O FIJO (MADERA O ME	1,095.75
5151ICT0001ME086001	TOCADOR	1,095.75
5151ICT0001ME086002	TOCADOR	1,095.75
5151ICT0001ME086003	TOCADOR	1,095.75
5151ICT0001ME087001	CHAROLA	1,095.75
5151ICT0001ME087002	CHAROLA	1,095.75
5151ICT0001ME087003	CHAROLA	1,095.75
5151ICT0001ME087004	CHAROLA	1,095.75
5151ICT0001ME087005	CHAROLA	1,095.75
5151ICT0001ME087006	CHAROLA	1,095.75
5151ICT0001ME088002	MESA DE MADERA O METAL	1,095.75
5151ICT0001ME088001	MESA DE MADERA O METAL	1,095.75
5151ICT0001ME088003	MESA DE MADERA O METAL	1,095.75
5151ICT0001ME065005	TOCADOR	1,095.75

CUENTA PÚBLICA 2016
Relación de Bienes Muebles que Componen el Patrimonio
(Pesos)

Código	Descripción del Bien Mueble	Valor en Libros
5151ICT0001ADBI015258	NO BREAKS	535.80
5151ICT0001ADBI015259	NO BREAKS	535.80
5151ICT0001ADBI015260	NO BREAKS	535.80
5151ICT0001ADBI015261	NO BREAKS	535.80
5151ICT0001ADBI015262	NO BREAKS	535.80
5151ICT0001ADMQ192002	LAVADORAS	1,161.00
5151ICT0001ME002033	ARCHIVEROS	3,059.23
5151ICT0001ADBI009048	IMPRESORAS	666.33
5151ICT0001ADBI009049	IMPRESORAS	666.33
5151ICT0001ESCC002001	TOCADOR	1,071.22
5151ICT0001ESCC003001	TOCADOR	1,407.60
5151ICT0001ESCC004001	MAQUINA PULIDORA PRO-TOOL	1,125.00
5151ICT0001ADRC021010	TELEFONO	3,518.60
5151ICT0001ME017006	ESCALERAS	752.20
5151ICT0001ME017007	ESCALERAS	752.20
5151ICT0001ME017008	ESCALERAS	1,302.17
5151ICT0001ADRC021011	TELEFONO	3,322.42
5151ICT0001ADRC021012	TELEFONO	1,023.12
5151ICT0001ADRC021013	TELEFONO	1,023.12
5151ICT0001ADRC021014	TELEFONO	1,023.12
5151ICT0001ADRC021015	TELEFONO	1,023.12
5151ICT0001ADRC021016	TELEFONO	1,023.12
5151ICT0001ADMQ135024	PODADORAS	2,880.00
5151ICT0001ADMQ135025	PODADORAS	2,880.00
5151ICT0001ME063039	SILLON	1,629.00
5151ICT0001ME063040	SILLON	1,629.00
5151ICT0001ME061049	SILLAS	886.50
5151ICT0001ME061050	SILLAS	886.50
5151ICT0001ADRC005018	CAMARAS, FILMADORAS Y EQUIPOS	8,244.51
5151ICT0001ADBI015263	NO BREAKS	520.26
5151ICT0001ADBI015264	NO BREAKS	520.26
5151ICT0001ADBI015265	NO BREAKS	520.26
5151ICT0001ADMQ003064	AIRES ACONDICIONADOS	13,109.40
5151ICT0001ADMQ003065	AIRES ACONDICIONADOS	13,109.40
5151ICT0001ADMQ003066	AIRES ACONDICIONADOS	9,270.72
5151ICT0001ADMQ003067	AIRES ACONDICIONADOS	9,270.72
5151ICT0001ADMQ003068	AIRES ACONDICIONADOS	9,270.72
5191ICT0001ME001046	ANAQUELES	1,079.10
5191ICT0001ME001047	ANAQUELES	1,079.10

CUENTA PÚBLICA 2016
Relación de Bienes Muebles que Componen el Patrimonio
(Pesos)

Código	Descripción del Bien Mueble	Valor en Libros
5191ICT0001ADBI015266	NO BREAKS	4,827.37
5191ICT0001ADBI009050	IMPRESORAS	999.83
5191ICT0001ADBI009051	IMPRESORAS	4,001.33
5191ICT0001ADBI009052	IMPRESORAS	999.83
5191ICT0001ADRC021017	TELEFONO	709.92
5191ICT0001ME048075	MESA DE MADERA O METAL	989.10
5191ICT0001ME048076	MESA DE MADERA O METAL	629.10
5191ICT0001ADRC005019	CAMARAS, FILMADORAS Y EQUIPOS	1,266.63
5191ICT0001ADRC005020	CAMARAS, FILMADORAS Y EQUIPOS	1,266.63
5191ICT0001ME048077	MESA DE MADERA O METAL	629.10
5191ICT0001ADMQ090002	EQUIPO DE SOLDADURA	4,419.14
5191ICT0001ME063041	SILLON	3,599.10
5191ICT0001ME001048	ANAQUELES	1,357.20
5191ICT0001ME001049	ANAQUELES	1,357.20
5191ICT0001ADBI003473	MINICOMPUTADORA	6,002.33
5191ICT0001ADBI003474	MINICOMPUTADORA	6,002.33
5191ICT0001ME018015	ESCRITORIO	2,429.10
5191ICT0001ME002034	ARCHIVEROS	1,169.10
5191ICT0001ME063042	SILLON	809.10
5191ICT0001ME013013	GABINETE	4,062.20
5191ICT0001ME013014	GABINETE	4,062.20
5191ICT0001ME002035	ARCHIVEROS	4,168.78
5191ICT0001ME002036	ARCHIVEROS	4,168.78
5191ICT0001ME002037	ARCHIVEROS	4,168.78
5191ICT0001ME002038	ARCHIVEROS	4,168.78
5191ICT0001ME018016	ESCRITORIO	2,404.33
5191ICT0001ME018017	ESCRITORIO	2,404.33
5191ICT0001ME018018	ESCRITORIO	2,404.33
5191ICT0001ME018019	ESCRITORIO	2,404.33
5191ICT0001ME018020	ESCRITORIO	2,404.33
5191ICT0001ME018021	ESCRITORIO	2,404.33
5191ICT0001ME061051	SILLAS	1,096.20
5191ICT0001ME061052	SILLAS	1,096.20
5191ICT0001ME061053	SILLAS	1,096.20
5191ICT0001ME061054	SILLAS	1,096.20
5191ICT0001ME061055	SILLAS	1,096.20
5191ICT0001ME061056	SILLAS	1,096.20
5191ICT0001ME063043	SILLON	2,842.81
5191ICT0001ME019054	ESCRITORIO	5,863.10

CUENTA PÚBLICA 2016
Relación de Bienes Muebles que Componen el Patrimonio
(Pesos)

Código	Descripción del Bien Mueble	Valor en Libros
5191ICT0001ME013015	CREDENZAS Y LIBREROS	3,366.90
5191ICT0001ME013016	CREDENZAS Y LIBREROS	3,993.30
5191ICT0001ME063044	SILLON	1,931.40
5191ICT0001ME063045	SILLON	548.10
5191ICT0001ME063046	SILLON	548.10
5191ICT0001ME048078	MESA DE MADERA O METAL	1,403.13
5191ICT0001ME048079	MESA DE MADERA O METAL	1,403.13
5191ICT0001ME048080	MESA DE MADERA O METAL	1,403.13
5191ICT0001ME048081	MESA DE MADERA O METAL	1,403.13
5191ICT0001ME048082	MESA DE MADERA O METAL	1,403.13
5191ICT0001ME048083	MESA DE MADERA O METAL	1,403.13
5191ICT0001ME048084	MESA DE MADERA O METAL	1,403.13
5191ICT0001ME048085	MESA DE MADERA O METAL	1,403.13
5191ICT0001ME048086	MESA DE MADERA O METAL	1,403.13
5191ICT0001ME048087	MESA DE MADERA O METAL	1,403.13
5191ICT0001ME048088	MESA DE MADERA O METAL	1,403.13
5191ICT0001ME048089	MESA DE MADERA O METAL	1,403.13
5191ICT0001ME048090	MESA DE MADERA O METAL	1,403.13
5191ICT0001ME048091	MESA DE MADERA O METAL	1,403.13
5191ICT0001ME048092	MESA DE MADERA O METAL	1,403.13
5191ICT0001ME057691	SILLAS	432.21
5191ICT0001ME057692	SILLAS	432.21
5191ICT0001ME057693	SILLAS	432.21
5191ICT0001ME057694	SILLAS	432.21
5191ICT0001ME057695	SILLAS	432.21
5191ICT0001ME057696	SILLAS	432.21
5191ICT0001ME057697	SILLAS	432.21
5191ICT0001ME057698	SILLAS	432.21
5191ICT0001ME057699	SILLAS	432.21
5191ICT0001ME057700	SILLAS	432.21
5191ICT0001ME057701	SILLAS	432.21
5191ICT0001ME057702	SILLAS	432.21
5191ICT0001ME057703	SILLAS	432.21
5191ICT0001ME057704	SILLAS	432.21
5191ICT0001ME057705	SILLAS	432.21
5191ICT0001ME057706	SILLAS	432.21
5191ICT0001ME057707	SILLAS	432.21
5191ICT0001ME057708	SILLAS	432.21
5191ICT0001ME057709	SILLAS	432.21

CUENTA PÚBLICA 2016
Relación de Bienes Muebles que Componen el Patrimonio
(Pesos)

Código	Descripción del Bien Mueble	Valor en Libros
5191ICT0001ME057710	SILLAS	432.21
5191ICT0001ME057711	SILLAS	432.21
5191ICT0001ME057712	SILLAS	432.21
5191ICT0001ME057713	SILLAS	432.21
5191ICT0001ME057714	SILLAS	432.21
5191ICT0001ME057715	SILLAS	432.21
5191ICT0001ME057716	SILLAS	432.21
5191ICT0001ME057717	SILLAS	432.21
5191ICT0001ME057718	SILLAS	432.21
5191ICT0001ME057719	SILLAS	432.21
5191ICT0001ME057720	SILLAS	432.21
5191ICT0001ME057721	SILLAS	432.21
5191ICT0001ME057722	SILLAS	432.21
5191ICT0001ME057723	SILLAS	432.21
5191ICT0001ME057724	SILLAS	432.21
5191ICT0001ME057725	SILLAS	432.21
5191ICT0001ME057726	SILLAS	432.21
5191ICT0001ME057727	SILLAS	432.21
5191ICT0001ME057728	SILLAS	432.21
5191ICT0001ME057729	SILLAS	432.21
5191ICT0001ME057730	SILLAS	432.21
5191ICT0001ADBI011144	MESA DE MADERA O METAL	1,252.80
5191ICT0001ADBI011145	MESA DE MADERA O METAL	1,252.80
5191ICT0001ADBI011146	MESA DE MADERA O METAL	1,252.80
5191ICT0001ADBI011147	MESA DE MADERA O METAL	1,252.80
5191ICT0001ADBI011148	MESA DE MADERA O METAL	1,252.80
5191ICT0001ADBI011149	MESA DE MADERA O METAL	1,252.80
5191ICT0001ADBI011150	MESA DE MADERA O METAL	1,252.80
5191ICT0001ADBI011151	MESA DE MADERA O METAL	1,252.80
5191ICT0001ADBI011152	MESA DE MADERA O METAL	1,252.80
5191ICT0001ADBI011153	MESA DE MADERA O METAL	1,252.80
5191ICT0001ADBI011154	MESA DE MADERA O METAL	1,252.80
5191ICT0001ADBI011155	MESA DE MADERA O METAL	1,252.80
5191ICT0001ADBI011156	MESA DE MADERA O METAL	1,252.80
5191ICT0001ADBI011157	MESA DE MADERA O METAL	1,252.80
5191ICT0001ADBI011158	MESA DE MADERA O METAL	1,252.80
5191ICT0001ADBI011159	MESA DE MADERA O METAL	1,252.80
5191ICT0001ME013017	MESA DE MADERA O METAL	2,561.97
5191ICT0001ME057731	SILLAS	610.74

CUENTA PÚBLICA 2016
Relación de Bienes Muebles que Componen el Patrimonio
(Pesos)

Código	Descripción del Bien Mueble	Valor en Libros
5191ICT0001ME057732	SILLAS	610.74
5191ICT0001ME057733	SILLAS	610.74
5191ICT0001ME057734	SILLAS	610.74
5191ICT0001ME057735	SILLAS	610.74
5191ICT0001ME057736	SILLAS	610.74
5191ICT0001ME057737	SILLAS	610.74
5191ICT0001ME057738	SILLAS	610.74
5191ICT0001ME057739	SILLAS	610.74
5191ICT0001ME057740	SILLAS	610.74
5191ICT0001ME057741	SILLAS	610.74
5191ICT0001ME057742	SILLAS	610.74
5191ICT0001ME057743	SILLAS	610.74
5191ICT0001ME057744	SILLAS	610.74
5191ICT0001ME057745	SILLAS	610.74
5191ICT0001ME002039	ARCHIVEROS	3,059.23
5191ICT0001ME061057	SILLAS	1,349.10
5191ICT0001ADBI015267	NO BREAKS	746.63
5191ICT0001ADBI015268	NO BREAKS	746.63
5191ICT0001ADBI015269	NO BREAKS	746.63
5191ICT0001ADBI015270	NO BREAKS	746.63
5191ICT0001ADBI015271	NO BREAKS	746.63
5191ICT0001ADBI015272	NO BREAKS	746.63
5191ICT0001ADBI015273	NO BREAKS	746.63
5191ICT0001ADBI015274	NO BREAKS	746.63
5191ICT0001ADBI015275	NO BREAKS	746.63
5191ICT0001ADBI015276	NO BREAKS	746.63
5191ICT0001ADBI015277	NO BREAKS	746.63
5191ICT0001ADBI015278	NO BREAKS	746.63
5191ICT0001ADBI015279	NO BREAKS	746.63
5191ICT0001ADBI015280	NO BREAKS	746.63
5191ICT0001ADBI015281	NO BREAKS	746.63
5191ICT0001ADRC021018	TELEFONO	6,659.10
5191ICT0001ME061058	SILLAS	3,149.10
5191ICT0001ADMQ194001	MODULO DESARMABLE	4,319.10
5191ICT0001ADMQ194002	MODULO DESARMABLE	4,319.10
5191ICT0001ADMQ114004	MAQUINAS DE COSER Y EQUIPO	2,430.00
5191ICT0001ADMQ114005	MAQUINAS DE COSER Y EQUIPO	2,430.00
5191ICT0001ADMQ114006	MAQUINAS DE COSER Y EQUIPO	2,430.00
5191ICT0001ADMQ114007	MAQUINAS DE COSER Y EQUIPO	2,430.00

CUENTA PÚBLICA 2016
Relación de Bienes Muebles que Componen el Patrimonio
(Pesos)

Código	Descripción del Bien Mueble	Valor en Libros
5191ICT0001ADMQ114008	MAQUINAS DE COSER Y EQUIPO	2,430.00
5191ICT0001ADMQ114009	MAQUINAS DE COSER Y EQUIPO	2,430.00
5191ICT0001ADMQ114010	MAQUINAS DE COSER Y EQUIPO	2,430.00
5191ICT0001ADMQ114011	MAQUINAS DE COSER Y EQUIPO	2,430.00
5191ICT0001ME019055	ESCRITORIO	3,149.10
5191ICT0001ME061059	SILLAS	899.10
5191ICT0001ADBI009053	IMPRESORAS	999.83
5191ICT0001ADRC005021	CAMARAS, FILMADORAS Y EQUIPOS	959.94
5191ICT0001ADBI009054	IMPRESORAS	2,001.00
5191ICT0001ADMQ003069	AIRES ACONDICIONADOS	15,750.00
5191ICT0001ADMQ003070	AIRES ACONDICIONADOS	15,750.00
5191ICT0001ADMQ003071	AIRES ACONDICIONADOS	15,750.00
5191ICT0001ME061060	SILLAS	899.10
5191ICT0001ME061061	SILLAS	899.10
5191ICT0001ME061062	SILLAS	899.10
5191ICT0001ADBI009055	IMPRESORAS	999.83
5191ICT0001ME063047	SILLON	1,529.10
5191ICT0001ME061063	SILLAS	899.10
5191ICT0001ME061064	SILLAS	899.10
5191ICT0001ME071064	VENTILADORES	441.00
5191ICT0001ME071065	VENTILADORES	441.00
5191ICT0001ME071066	VENTILADORES	441.00
5191ICT0001ME071067	VENTILADORES	441.00
5191ICT0001ME071068	VENTILADORES	441.00
5191ICT0001ME071069	VENTILADORES	441.00
5191ICT0001ME023003	REFRIGERADORES	3,195.00
5191ICT0001ADMQ003072	AIRES ACONDICIONADOS	9,899.10
5191ICT0001ADMQ003073	AIRES ACONDICIONADOS	9,899.10
5191ICT0001ADMQ003074	AIRES ACONDICIONADOS	9,899.10
5191ICT0001ADMQ003075	AIRES ACONDICIONADOS	5,579.10
5191ICT0001ADBI009056	IMPRESORAS	999.83
5191ICT0001ME063048	SILLON	1,439.10
5191ICT0001ME063049	SILLON	1,512.57
5191ICT0001ME063050	SILLAS	735.64
5191ICT0001ME057746	SILLAS	511.56
5191ICT0001ME057747	SILLAS	511.56
5191ICT0001ME057748	SILLAS	511.56
5191ICT0001ME057749	SILLAS	511.56
5191ICT0001ME057750	SILLAS	511.56

CUENTA PÚBLICA 2016
Relación de Bienes Muebles que Componen el Patrimonio
(Pesos)

Código	Descripción del Bien Mueble	Valor en Libros
5191ICT0001ME057751	SILLAS	511.56
5191ICT0001ME057752	SILLAS	511.56
5191ICT0001ME057753	SILLAS	511.56
5191ICT0001ME057754	SILLAS	511.56
5191ICT0001ME057755	SILLAS	511.56
5191ICT0001ME057756	SILLAS	511.56
5191ICT0001ME057757	SILLAS	511.56
5191ICT0001ME057758	SILLAS	511.56
5191ICT0001ME057759	SILLAS	511.56
5191ICT0001ME057760	SILLAS	511.56
5191ICT0001ME057761	SILLAS	511.56
5191ICT0001ME057762	SILLAS	511.56
5191ICT0001ME057763	SILLAS	511.56
5191ICT0001ME057764	SILLAS	511.56
5191ICT0001ME057765	SILLAS	511.56
5191ICT0001ME057766	SILLAS	511.56
5191ICT0001ME057767	SILLAS	511.56
5191ICT0001ME003001	MODULOS RECEPCION	9,624.63
5191ICT0001ESCC005001	VAPORIZADORES	1,931.40
5191ICT0001ESCC005002	VAPORIZADORES	2,714.40
5191ICT0001ADRC001007	BAFLES, AMPLIFICADORES Y OTROS	1,660.83
5191ICT0001ADRC001008	BAFLES, AMPLIFICADORES Y OTROS	1,162.58
5191ICT0001ADRC001009	BAFLES, AMPLIFICADORES Y OTROS	1,660.83
5191ICT0001ME057768	SILLAS	386.10
5191ICT0001ME057769	SILLAS	386.10
5191ICT0001ME057770	SILLAS	386.10
5191ICT0001ME061065	SILLAS	764.23
5191ICT0001ME061066	SILLAS	764.23
5191ICT0001ME018022	ESCRITORIO	4,859.10
5191ICT0001ME013018	CREDENZAS Y LIBREROS	1,259.10
5191ICT0001ME018023	ESCRITORIO	2,429.10
5191ICT0001ME018024	ESCRITORIO	2,429.10
5191ICT0001ME057771	SILLAS	494.10
5191ICT0001ME057772	SILLAS	494.10
5191ICT0001ME063051	SILLON	3,059.10
5191ICT0001ME013019	CREDENZAS Y LIBREROS	1,619.10
5191ICT0001ME002040	ARCHIVEROS	3,599.10
5191ICT0001ME029024	MAQUINAS DE ESCRIBIR	1,583.28
5191ICT0001ADET03004	VAGONETA	342,000.00

CUENTA PÚBLICA 2016
Relación de Bienes Muebles que Componen el Patrimonio
(Pesos)

Código	Descripción del Bien Mueble	Valor en Libros
5191ICT0001ADET03005	CAMIONETA	227,760.00
5191ICT0001ADMQ003076	AIRES ACONDICIONADOS	6,210.00
5191ICT0001ADMQ003077	AIRES ACONDICIONADOS	6,210.00
5191ICT0001ADMQ003078	AIRES ACONDICIONADOS	8,010.00
5191ICT0001ADBI009057	IMPRESORAS	2,200.43
5191ICT0001ADBI013203	MINICOMPUTADORA	4,668.33
5191ICT0001ADBI013204	MINICOMPUTADORA	4,668.33
5191ICT0001ADBI013205	MINICOMPUTADORA	4,668.33
5191ICT0001ADBI013206	MINICOMPUTADORA	4,668.33
5191ICT0001ADBI013207	MINICOMPUTADORA	4,668.33
5191ICT0001ADBI013208	MINICOMPUTADORA	4,668.33
5211ICT0001ADBI013209	MINICOMPUTADORA	4,668.33
5211ICT0001ADBI013210	MINICOMPUTADORA	4,668.33
5211ICT0001ADBI013211	MINICOMPUTADORA	4,668.33
5211ICT0001ADBI013212	MINICOMPUTADORA	4,668.33
5211ICT0001ME018025	ESCRITORIO	4,088.30
5211ICT0001ME018026	ESCRITORIO	4,088.30
5211ICT0001ME018027	ESCRITORIO	4,088.30
5211ICT0001ME018028	ESCRITORIO	4,088.30
5211ICT0001ME018029	ESCRITORIO	4,088.30
5211ICT0001ME018030	ESCRITORIO	4,088.30
5211ICT0001ME002041	ARCHIVEROS	1,834.30
5211ICT0001ME002042	ARCHIVEROS	1,834.30
5211ICT0001ME002043	ARCHIVEROS	1,834.34
5211ICT0001ADET03006	VAGONETA	381,760.00
5211ICT0001ADMQ003079	AIRES ACONDICIONADOS	5,580.00
5211ICT0001ADMQ003080	AIRES ACONDICIONADOS	8,460.00
5211ICT0001ADMQ003081	AIRES ACONDICIONADOS	8,460.00
5211ICT0001ADBI003475	COMPUTADORA PORTATIL	3,667.83
5211ICT0001ADBI003476	COMPUTADORA PORTATIL	3,667.83
5211ICT0001ADBI003477	COMPUTADORA PORTATIL	3,667.83
5211ICT0001ADBI003478	COMPUTADORA PORTATIL	3,667.83
5211ICT0001ME061067	SILLAS	809.91
5211ICT0001ADBI013213	MINICOMPUTADORA	3,667.83
5211ICT0001ADBI013214	MINICOMPUTADORA	3,667.83
5211ICT0001ADBI013215	MINICOMPUTADORA	3,667.83
5211ICT0001ADBI013216	MINICOMPUTADORA	3,667.83
5211ICT0001ADBI013217	MINICOMPUTADORA	3,667.83
5211ICT0001ADBI013218	MINICOMPUTADORA	3,667.83

CUENTA PÚBLICA 2016
Relación de Bienes Muebles que Componen el Patrimonio
(Pesos)

Código	Descripción del Bien Mueble	Valor en Libros
5211ICT0001ADBI020005	PANTALLA PROYECTOR	1,033.18
5211ICT0001ADBI009058	IMPRESORAS	2,000.33
5211ICT0001ADBI009059	IMPRESORAS	4,001.33
5211ICT0001ADBI026012	PROYECTORES	4,935.13
5211ICT0001ADMQ003082	AIRES ACONDICIONADOS	7,785.00
5211ICT0001ADBI015282	NO BREAKS	837.75
5211ICT0001ADBI015283	NO BREAKS	837.75
5211ICT0001ADBI015284	NO BREAKS	837.75
5211ICT0001ADBI015285	NO BREAKS	837.75
5211ICT0001ADBI015286	NO BREAKS	837.75
5211ICT0001ADBI015287	NO BREAKS	837.75
5211ICT0001ME019056	ESCRITORIO	5,021.64
5211ICT0001ME019057	ESCRITORIO	18,579.02
5211ICT0001ME063052	SILLON	2,722.75
5211ICT0001ME063053	SILLON	3,027.60
5211ICT0001ADBI009060	IMPRESORAS	3,094.88
5211ICT0001ADBI009061	IMPRESORAS	3,094.88
5211ICT0001ME063054	SILLON	1,597.32
5211ICT0001ADRC005022	CAMARAS, FILMADORAS Y EQUIPOS	1,019.94
5211ICT0001ADRC005023	CAMARAS, FILMADORAS Y EQUIPOS	1,019.94
5211ICT0001ADRC005024	CAMARAS, FILMADORAS Y EQUIPOS	933.13
5211ICT0001ADBI028002	RUTEADOR	13,755.19
5211ICT0001ADBI028003	RUTEADOR	14,668.18
5211ICT0001ME029025	MAQUINAS DE ESCRIBIR	1,619.10
5211ICT0001ADMQ003083	AIRES ACONDICIONADOS	3,495.88
5211ICT0001ME061068	SILLAS	1,529.10
5211ICT0001ADBI003036	COMPUTADORA PORTATIL	4,668.33
5211ICT0001ADRC005025	CAMARAS, FILMADORAS Y EQUIPOS	1,079.93
5211ICT0001ME002044	ARCHIVEROS	3,059.23
5211ICT0001ADMQ168002	SIERRA ELECTRICA O MULTIPLE	3,240.00
5211ICT0001ADMQ168003	TALADRO MANUAL O NEUMATICO	4,185.00
5211ICT0001ADRC005026	CAMARAS, FILMADORAS Y EQUIP	11,338.33
5211ICT0001ME022016	FOTOCOPIADORA	2,533.93
5211ICT0001ADMQ135026	PODADORAS	5,310.00
5211ICT0001ADMQ135027	PODADORAS	5,310.00
5211ICT0001ADMQ135028	PODADORAS	5,310.00
5211ICT0001ADMQ135029	PODADORAS	5,220.00
5211ICT0001ADMQ135030	PODADORAS	5,220.00
5211ICT0001ADMQ135031	PODADORAS	5,220.00

CUENTA PÚBLICA 2016
Relación de Bienes Muebles que Componen el Patrimonio
(Pesos)

Código	Descripción del Bien Mueble	Valor en Libros
5211ICT0001ADMQ135032	PODADORAS	3,780.00
5211ICT0001ME019058	ESCRITORIO	2,654.10
5211ICT0001ADBI003479	HP PAVILION 23-0018	8,670.32
5211ICT0001ADBI003480	HP PAVILION 18-5001	4,668.33
5211ICT0001ME061069	SILLAS	809.10
5211ICT0001ME061070	SILLAS	809.10
5211ICT0001ADBI013219	MINICOMPUTADORA	6,669.33
5211ICT0001ADBI013220	MINICOMPUTADORA	6,669.33
5211ICT0001ADBI013221	MINICOMPUTADORA	6,669.33
5211ICT0001ADR001010	BAFLES,AMPLICADORES Y OTROS	5,614.67
5211ICT0001ADMQ114012	MAQUINAS DE COSER Y EQUIPO	1,755.00
5211ICT0001ADMQ114013	MAQUINAS DE COSER Y EQUIPO	1,755.00
5211ICT0001ADMQ114014	MAQUINAS DE COSER Y EQUIPO	1,755.00
5211ICT0001ADMQ114015	MAQUINAS DE COSER Y EQUIPO	1,755.00
5211ICT0001ADMQ114016	MAQUINAS DE COSER Y EQUIPO	1,736.27
5211ICT0001ADMQ114017	MAQUINAS DE COSER Y EQUIPO	1,736.27
5211ICT0001ADMQ114018	MAQUINAS DE COSER Y EQUIPO	1,736.27
5211ICT0001ADMQ114019	MAQUINAS DE COSER Y EQUIPO	1,736.26
5211ICT0001ME002045	ARCHIVEROS	3,599.10
5211ICT0001ME018031	ESCRITORIO	1,259.10
5211ICT0001ME002046	ARCHIVEROS	1,682.23
5211ICT0001ADBI009062	IMPRESORAS	2,000.33
5211ICT0001ADBI009063	IMPRESORAS	1,400.22
5211ICT0001ADMQ078022	ESTUFAS	3,468.06
5211ICT0001ADMQ078023	ESTUFAS	3,468.06
5211ICT0001ADMQ135036	PODADORAS	5,364.00
5211ICT0001ADMQ135033	PODADORAS	5,364.00
5211ICT0001ADMQ135034	PODADORAS	5,364.00
5211ICT0001ADMQ135035	PODADORAS	5,364.00
5211ICT0001ADBI013222	MINICOMPUTADORAS	19,066.66
5211ICT0001ADBI013223	MINICOMPUTADORAS	19,066.66
5211ICT0001ADBI013224	MINICOMPUTADORAS	19,066.66
5231ICT0001ADBI013225	MINICOMPUTADORAS	19,066.67
5231ICT0001ADBI013226	MINICOMPUTADORAS	19,066.67
5231ICT0001ADBI013227	MINICOMPUTADORAS	19,066.67
5231ICT0001ADBI013228	MINICOMPUTADORAS	19,066.67
5231ICT0001ME063055	SILLAS	2,789.10
5231ICT0001ADRC005027	CAMARAS,FILMADORAS Y EQUIPO	1,066.53
5231ICT0001ADBI013229	MINICOMPUTADORAS	14,339.83

CUENTA PÚBLICA 2016
Relación de Bienes Muebles que Componen el Patrimonio
(Pesos)

Código	Descripción del Bien Mueble	Valor en Libros
5231ICT0001ME029026	MAQUINAS DE ESCRIBIR	1,619.10
5231ICT0001ADBI009064	IMPRESORAS	4,001.33
5231ICT0001ADBI009065	IMPRESORAS	4,001.33
5231ICT0001ME061071	SILLAS	1,349.10
5231ICT0001ME061074	SILLAS	3,059.10
5231ICT0001ME002047	ARCHIVEROS	1,448.37
5231ICT0001ME002048	ARCHIVEROS	1,322.37
5231ICT0001ME061073	SILLAS	1,889.37
5231ICT0001ME061078	SILLAS	1,889.37
5231ICT0001ME061080	SILLAS	1,889.37
5231ICT0001ADRC005028	CAMARAS, FILMADORAS Y EQUIP	1,246.62
5231ICT0001ME002049	ARCHIVEROS	3,599.10
5231ICT0001ME002050	ARCHIVEROS	3,599.10
5231ICT0001ME002051	ARCHIVEROS	3,599.10
5231ICT0001ME019059	ESCRITORIO	14,421.81
5231ICT0001ME019060	ESCRITORIO	2,183.00
5231ICT0001ME019061	ESCRITORIO	2,183.00
5231ICT0001ME019062	ESCRITORIO	2,183.00
5231ICT0001ME019063	ESCRITORIO	2,183.00
5231ICT0001ME019064	ESCRITORIO	2,193.44
5231ICT0001ME019065	ESCRITORIO	2,193.44
5231ICT0001ME019066	ESCRITORIO	2,193.44
5231ICT0001ME019067	ESCRITORIO	1,127.52
5231ICT0001ME002052	ARCHIVEROS	2,200.75
5231ICT0001ME002053	ARCHIVEROS	2,200.75
5231ICT0001ME002054	ARCHIVEROS	2,200.75
5231ICT0001ME002055	ARCHIVEROS	2,200.75
5231ICT0001ME002056	ARCHIVEROS	1,370.77
5231ICT0001ME002057	ARCHIVEROS	1,370.77
5231ICT0001ME002058	ARCHIVEROS	1,370.77
5231ICT0001ME013020	CREDENZAS Y LIBREROS	2,232.07
5231ICT0001ME013021	CREDENZAS Y LIBREROS	2,232.07
5231ICT0001ME013022	CREDENZAS Y LIBREROS	2,232.07
5231ICT0001ME013023	CREDENZAS Y LIBREROS	5,080.10
5311ICT0001ME013024	CREDENZAS Y LIBREROS	3,494.26
5311ICT0001ME019068	ESCRITORIO	7,198.38
5311ICT0001ME048093	MESA DE MADERA O METAL	5,442.37
5311ICT0001ME063056	SILLAS	5,535.28
5311ICT0001ME063057	SILLAS	4,215.67

CUENTA PÚBLICA 2016
Relación de Bienes Muebles que Componen el Patrimonio
(Pesos)

Código	Descripción del Bien Mueble	Valor en Libros
5311ICT0001ME063058	SILLAS	4,215.67
5311ICT0001ME063059	SILLAS	4,215.67
5311ICT0001ME063060	SILLAS	4,215.67
5311ICT0001ME063061	SILLON	2,523.34
5311ICT0001ME063062	SILLON	1,873.98
5311ICT0001ME063063	SILLON	1,873.98
5311ICT0001ME063064	SILLAS	1,664.13
5311ICT0001ME063065	SILLAS	1,664.13
5311ICT0001ME063066	SILLAS	1,664.13
5311ICT0001ME063067	SILLAS	1,187.02
5311ICT0001ME063068	SILLAS	1,187.02
5311ICT0001ME063069	SILLAS	1,187.02
5311ICT0001ME063070	SILLAS	1,187.02
5311ICT0001ME057773	SILLAS	781.95
5311ICT0001ME057774	SILLAS	781.95
5311ICT0001ME057775	SILLAS	781.95
5311ICT0001ME057776	SILLAS	781.95
5311ICT0001ME057777	SILLAS	781.95
5311ICT0001ME057778	SILLAS	781.95
5311ICT0001ME057779	SILLAS	781.95
5311ICT0001ME057780	SILLAS	781.95
5311ICT0001ADMQ003084	AIRES ACONDICIONADOS	7,298.67
5411ICT0001ADMQ003085	AIRES ACONDICIONADOS	7,298.67
5411ICT0001ADMQ003086	AIRES ACONDICIONADOS	7,298.67
5411ICT0001ADMQ003087	AIRES ACONDICIONADOS	13,099.07
5411ICT0001ADMQ003088	AIRES ACONDICIONADOS	13,099.07
5411ICT0001ADMQ003089	AIRES ACONDICIONADOS	13,099.07
5411ICT0001ADMQ003090	AIRES ACONDICIONADOS	13,099.07
5411ICT0001ME085002	TRITURADORA DE PAPEL	1,840.49
5411ICT0001ADET03007	CAMIONETA	231,936.00
5411ICT0001ADET05004	MOTOCICLETA	20,720.00
5411ICT0001ADET06011	AUTOMOVIL	152,320.00
5411ICT0001ADET06012	AUTOMOVIL	191,444.00
5411ICT0001ADET06013	AUTOMOVIL	111,520.00
5411ICT0001ADET06014	AUTOMOVIL	111,520.00
5411ICT0001ADET03008	CAMIONETA	285,920.00
5411ICT0001ADMQ003091	AIRES ACONDICIONADOS	7,879.50
5411ICT0001ME023004	REFRIGERADORES	2,880.00
5411ICT0001ME023005	REFRIGERADORES	2,880.00

CUENTA PÚBLICA 2016
Relación de Bienes Muebles que Componen el Patrimonio
(Pesos)

Código	Descripción del Bien Mueble	Valor en Libros
5411ICT0001ADMQ192003	LAVADORAS	3,329.10
5411ICT0001ADMQ003092	AIRES ACONDICIONADOS	7,686.54
5411ICT0001ADBI026013	PROYECTORES	3,001.50
5411ICT0001ME063071	SILLAS	1,890.00
5411ICT0001ME063072	SILLAS	1,890.00
5411ICT0001ME063073	SILLAS	1,890.00
5411ICT0001ME063074	SILLAS	1,890.00
5411ICT0001ME063075	SILLAS	1,890.00
5411ICT0001ME063076	SILLAS	1,890.00
5411ICT0001ME063077	SILLAS	1,890.00
5411ICT0001ME063078	SILLAS	1,890.00
5491ICT0001ME063079	SILLAS	1,890.00
5491ICT0001ME063080	SILLAS	1,890.00
5611ICT0001ME063081	SILLAS	1,890.00
5611ICT0001ADRC021019	TELEFONO	11,924.10
5611ICT0001ADRC021020	TELEFONO	11,333.66
5611ICT0001ADBI009066	IMPRESORAS	1,533.43
5611ICT0001ADBI009067	IMPRESORAS	4,668.33
5611ICT0001ADBIOO3479	COMPUTADORA PORTATIL	4,526.58
5611ICT0001ADBIOO3480	COMPUTADORA PORTATIL	4,526.58
5611ICT0001ADBIOO3481	COMPUTADORA PORTATIL	4,526.58
5611ICT0001ADBIOO3482	COMPUTADORA PORTATIL	4,526.58
5611ICT0001ADBIOO3483	COMPUTADORA PORTATIL	4,526.58
5611ICT0001ADBIOO3484	COMPUTADORA PORTATIL	4,526.58
5611ICT0001ADBIOO3485	COMPUTADORA PORTATIL	4,526.58
5611ICT0001ADBIOO3486	COMPUTADORA PORTATIL	4,526.58
5611ICT0001ADBIOO3487	COMPUTADORA PORTATIL	4,526.58
5611ICT0001ADBIOO3488	COMPUTADORA PORTATIL	4,526.58
5611ICT0001ASBI013230	MINICOMPUTADORAS	4,306.24
5611ICT0001ASBI013231	MINICOMPUTADORAS	4,306.23
5611ICT0001ASBI013232	MINICOMPUTADORAS	4,306.23
5611ICT0001ASBI013233	MINICOMPUTADORAS	4,306.23
5611ICT0001ASBI013234	MINICOMPUTADORAS	4,306.23
5611ICT0001ASBI013235	MINICOMPUTADORAS	4,306.23
5611ICT0001ASBI013236	MINICOMPUTADORAS	4,306.23
5611ICT0001ASBI013237	MINICOMPUTADORAS	4,306.23
5611ICT0001ASBI013238	MINICOMPUTADORAS	4,306.23
5621ICT0001ASBI013239	MINICOMPUTADORAS	4,306.23
5621ICT0001ASBI013240	MINICOMPUTADORAS	4,306.23

CUENTA PÚBLICA 2016
Relación de Bienes Muebles que Componen el Patrimonio
(Pesos)

Código	Descripción del Bien Mueble	Valor en Libros
5621ICT0001ASBI013241	MINICOMPUTADORAS	4,306.23
5621ICT0001ASBI013242	MINICOMPUTADORAS	4,306.23
5621ICT0001ASBI013243	MINICOMPUTADORAS	4,306.23
5621ICT0001ASBI013244	MINICOMPUTADORAS	4,306.23
5621ICT0001ME013025	CREDENZAS Y LIBREROS	3,329.10
5621ICT0001ME019069	ESCRITORIO	6,299.10
5621ICT0001ME048117	MESAS DE MADERA O METAL	899.10
5621ICT0001ME048118	MESAS DE MADERA O METAL	899.10
5621ICT0001ME048119	MESAS DE MADERA O METAL	899.10
5621ICT0001ME048120	MESAS DE MADERA O METAL	899.10
5621ICT0001ME061072	SILLAS	809.10
5621ICT0001ME048094	MESAS DE MADERA O METAL	2,401.20
5621ICT0001ME048095	MESAS DE MADERA O METAL	2,401.20
5621ICT0001ME048096	MESAS DE MADERA O METAL	2,401.20
5621ICT0001ME048097	MESAS DE MADERA O METAL	2,401.20
5621ICT0001ME048098	MESAS DE MADERA O METAL	2,401.20
5621ICT0001ME048099	MESAS DE MADERA O METAL	2,401.20
5621ICT0001ME048100	MESAS DE MADERA O METAL	2,401.20
5621ICT0001ME048101	MESAS DE MADERA O METAL	2,401.20
5621ICT0001ME048102	MESAS DE MADERA O METAL	2,401.20
5621ICT0001ME048103	MESAS DE MADERA O METAL	2,401.20
5621ICT0001ME048104	MESAS DE MADERA O METAL	2,401.20
5641ICT0001ME048105	MESAS DE MADERA O METAL	2,401.20
5641ICT0001ME048106	MESAS DE MADERA O METAL	2,401.20
5641ICT0001ME048107	MESAS DE MADERA O METAL	2,401.20
5641ICT0001ME048108	MESAS DE MADERA O METAL	2,401.20
5641ICT0001ME048109	MESAS DE MADERA O METAL	2,401.20
5641ICT0001ME048110	MESAS DE MADERA O METAL	2,401.20
5641ICT0001ME048111	MESAS DE MADERA O METAL	2,401.20
5641ICT0001ME048112	MESAS DE MADERA O METAL	2,401.20
5641ICT0001ME048113	MESAS DE MADERA O METAL	2,401.20
5641ICT0001ME048114	MESAS DE MADERA O METAL	2,401.20
5641ICT0001ME048115	MESAS DE MADERA O METAL	2,401.20
5641ICT0001ME048116	MESAS DE MADERA O METAL	2,401.20
5641ICT0001ME048781	SILLAS	615.96
5641ICT0001ME048782	SILLAS	615.96
5641ICT0001ME048783	SILLAS	615.96
5641ICT0001ME048784	SILLAS	615.96
5641ICT0001ME048785	SILLAS	615.96

CUENTA PÚBLICA 2016
Relación de Bienes Muebles que Componen el Patrimonio
(Pesos)

Código	Descripción del Bien Mueble	Valor en Libros
5641ICT0001ME048786	SILLAS	615.96
5641ICT0001ME048787	SILLAS	615.96
5641ICT0001ME048788	SILLAS	615.96
5641ICT0001ME048789	SILLAS	615.96
5641ICT0001ME048790	SILLAS	615.96
5641ICT0001ME048791	SILLAS	615.96
5641ICT0001ME048793	SILLAS	615.96
5641ICT0001ME048794	SILLAS	615.96
5641ICT0001ME048795	SILLAS	615.96
5641ICT0001ME048796	SILLAS	615.96
5641ICT0001ME048797	SILLAS	615.96
5641ICT0001ME048798	SILLAS	615.96
5641ICT0001ME048799	SILLAS	615.96
5641ICT0001ME048800	SILLAS	615.96
5641ICT0001ME048801	SILLAS	615.96
5641ICT0001ME048802	SILLAS	615.96
5641ICT0001ME048803	SILLAS	615.96
5641ICT0001ME048804	SILLAS	615.96
5641ICT0001ME048805	SILLAS	615.96
5641ICT0001ME048806	SILLAS	615.96
5641ICT0001ME048807	SILLAS	615.96
5641ICT0001ME048808	SILLAS	615.96
5641ICT0001ME048809	SILLAS	615.96
5641ICT0001ME048810	SILLAS	615.96
5641ICT0001ME048811	SILLAS	615.96
5641ICT0001ME048812	SILLAS	615.96
5641ICT0001ME048813	SILLAS	615.96
5641ICT0001ME048814	SILLAS	615.96
5641ICT0001ME048815	SILLAS	615.96
5641ICT0001ME048816	SILLAS	615.96
5641ICT0001ME048817	SILLAS	615.96
5641ICT0001ME048818	SILLAS	615.96
5641ICT0001ME048819	SILLAS	615.96
5641ICT0001ME048820	SILLAS	615.96
5641ICT0001ME048821	SILLAS	615.96
5641ICT0001ME048822	SILLAS	615.96
5641ICT0001ME048823	SILLAS	615.96
5641ICT0001ME048824	SILLAS	615.96
5641ICT0001ME048825	SILLAS	615.96

CUENTA PÚBLICA 2016
Relación de Bienes Muebles que Componen el Patrimonio
(Pesos)

Código	Descripción del Bien Mueble	Valor en Libros
5641ICT0001ME057792	SILLAS	615.96
5641ICT0001ME100001	MOTOR DIDACTICO	205,459.20
5641ICT0001ME061073	SILLAS	539.10
5641ICT0001ME061075	SILLAS	539.10
5641ICT0001ME061077	SILLAS	539.10
5641ICT0001ME061079	SILLAS	539.10
5641ICT0001ME024001	ENFRIADOR DE AGUA	1,075.50
5641ICT0001ADBI009068	IMPRESORAS	25,532.76
5641ICT0001ADBI009068	COMPUTADORA PORTATIL	3,334.33
5641ICT0001ADBI026014	PROYECTORES	4,294.14
5641ICT0001ADBI026015	PROYECTORES	4,294.14
5641ICT0001ADBI026016	PROYECTORES	4,294.14
5641ICT0001ME048121	MESAS DE MADERA O METAL	9,055.24
5641ICT0001ME057822	SILLAS	373.53
5641ICT0001ME057793	SILLAS	373.53
5641ICT0001ME057794	SILLAS	373.53
5641ICT0001ME057795	SILLAS	373.53
5641ICT0001ME057796	SILLAS	373.53
5641ICT0001ME057797	SILLAS	373.53
5641ICT0001ME057798	SILLAS	373.53
5641ICT0001ME057799	SILLAS	373.53
5641ICT0001ME057800	SILLAS	373.53
5641ICT0001ME057801	SILLAS	373.53
5641ICT0001ME057802	SILLAS	373.53
5641ICT0001ME057803	SILLAS	373.53
5641ICT0001ME057804	SILLAS	373.53
5641ICT0001ME057805	SILLAS	373.53
5641ICT0001ME057806	SILLAS	373.53
5641ICT0001ME057807	SILLAS	373.53
5641ICT0001ME057808	SILLAS	373.53
5641ICT0001ME057809	SILLAS	373.53
5641ICT0001ME057810	SILLAS	373.53
5651ICT0001ME057811	SILLAS	373.53
5651ICT0001ME057812	SILLAS	373.53
5651ICT0001ME057813	SILLAS	373.53
5651ICT0001ME057814	SILLAS	373.53
5651ICT0001ME057815	SILLAS	373.53
5651ICT0001ME057816	SILLAS	373.53
5651ICT0001ME057817	SILLAS	373.53

CUENTA PÚBLICA 2016
Relación de Bienes Muebles que Componen el Patrimonio
(Pesos)

Código	Descripción del Bien Mueble	Valor en Libros
5651ICT0001ME057818	SILLAS	373.53
5651ICT0001ME057819	SILLAS	373.53
5651ICT0001ME057820	SILLAS	373.53
5651ICT0001ME057821	SILLAS	373.64
5651ICT0001ME048122	MESA	898.80
5651ICT0001ME048123	MESA	898.80
5651ICT0001ME048124	MESA	898.80
5651ICT0001ME048125	MESA	898.80
5651ICT0001ADMQ192001	CANTEADORA	4,860.00
5651ICT0001ADMQ192002	CANTEADORA	7,110.00
5651ICT0001M061081	SILLAS	961.52
5651ICT0001M061082	SILLAS	961.52
5651ICT0001M061083	SILLAS	961.52
5651ICT0001M061084	SILLAS	961.52
5651ICT0001ADRC021021	TELEFONO	4,342.37
5651ICT0001ADRC021022	TELEFONO	4,342.37
5651ICT0001ADBI013229	MINICOMPUTADORA	8,664.89
5651ICT0001ADBI013230	MINICOMPUTADORA	8,664.89
5651ICT0001ADBI013231	MINICOMPUTADORA	8,664.89
5651ICT0001ADBI013232	MINICOMPUTADORA	8,664.89
5651ICT0001ADBI013233	MINICOMPUTADORA	8,664.89
5651ICT0001ADBI013234	MINICOMPUTADORA	8,664.89
5651ICT0001ADBI013235	MINICOMPUTADORA	8,664.89
5651ICT0001ADBI013236	MINICOMPUTADORA	8,711.31
5651ICT0001ADBI013237	MINICOMPUTADORA	8,711.31
5651ICT0001ADBI013238	MINICOMPUTADORA	8,711.31
5651ICT0001ADBI013239	MINICOMPUTADORA	8,711.31
5661ICT0001ADBI013240	MINICOMPUTADORA	8,711.31
5661ICT0001ADBI013241	MINICOMPUTADORA	8,711.31
5671ICT0001ADBI013242	MINICOMPUTADORA	8,711.31
5671ICT0001ADBI013243	MINICOMPUTADORA	8,711.31
5671ICT0001ME065007	TOCADOR	1,663.20
5671ICT0001ME065008	TOCADOR	1,663.20
5671ICT0001ME065009	TOCADOR	1,663.20
5671ICT0001ME065010	TOCADOR	1,663.20
5671ICT0001ME075019	CARRO CAMILLA,CUNA,TRANSPOR.ALIM.E	4,153.60
5671ICT0001ME075020	CARRO CAMILLA,CUNA,TRANSPOR.ALIM.E	4,153.60
5671ICT0001ME075021	CARRO CAMILLA,CUNA,TRANSPOR.ALIM.E	4,153.60
5671ICT0001ME075022	CARRO CAMILLA,CUNA,TRANSPOR.ALIM.E	2,464.00

CUENTA PÚBLICA 2016
Relación de Bienes Muebles que Componen el Patrimonio
(Pesos)

Código	Descripción del Bien Mueble	Valor en Libros
5671ICT0001ME075023	CARRO CAMILLA,CUNA,TRANSPOR.ALIM.E	2,464.00
5671ICT0001ME075024	CARRO CAMILLA,CUNA,TRANSPOR.ALIM.E	2,464.00
5671ICT0001ME080009	TOCADOR	2,851.20
5671ICT0001ME080010	TOCADOR	2,851.20
5671ICT0001ME080011	TOCADOR	2,851.20
5671ICT0001ME080012	TOCADOR	2,851.20
5671ICT0001ME057241	SILLAS	372.91
5671ICT0001ME057242	SILLAS	372.91
5691ICT0001ME057243	SILLAS	372.91
5691ICT0001ME057007	SILLAS	372.91
5691ICT0001ME057008	SILLAS	372.91
5691ICT0001ME057009	SILLAS	372.91
5691ICT0001ME057010	SILLAS	372.91
5691ICT0001ME057019	SILLAS	372.91
5691ICT0001ME057020	SILLAS	372.90
5691ICT0001ME057021	SILLAS	372.90
5691ICT0001ME057022	SILLAS	372.90
5691ICT0001ME057023	SILLAS	372.90
5691ICT0001ME057024	SILLAS	372.90
5691ICT0001ME057009	SILLAS	372.90
5691ICT0001ME057010	SILLAS	372.90
5691ICT0001ME048011	MESA	1,398.51
5691ICT0001ME048012	MESA	1,398.51
5691ICT0001ME002800	ARCHIVEROS	1,529.10
5691ICT0001ME002801	ARCHIVEROS	1,169.10
5691ICT0001ADBI026802	VIDEOPROYECTOR	4,801.73
5691ICT0001ADBI026803	VIDEOPROYECTOR	4,801.73
5691ICT0001ADBI026804	VIDEOPROYECTOR	4,801.73
5691ICT0001ADBI026805	VIDEOPROYECTOR	4,801.73
5691ICT0001ADBI026806	VIDEOPROYECTOR	4,801.73
5691ICT0001ADBI020807	PANTALLA TRIPIE	1,586.79
5691ICT0001ADBI020808	PANTALLA TRIPIE	1,586.79
5691ICT0001ADBI020809	PANTALLA TRIPIE	1,586.79
5691ICT0001ADBI020810	PANTALLA TRIPIE	1,586.79
5691ICT0001ADBI020811	PANTALLA TRIPIE	1,586.79
5691ICT0001ADMQ135816	DESBROZADORA	3,132.00
5691ICT0001ADBI003817	COMPUTADORA	8,711.31
5691ICT0001ADBI003818	COMPUTADORA	8,711.31
5691ICT0001ADBI003819	COMPUTADORA	8,711.31

CUENTA PÚBLICA 2016
Relación de Bienes Muebles que Componen el Patrimonio
(Pesos)

Código	Descripción del Bien Mueble	Valor en Libros
5691ICT0001ADBI003820	COMPUTADORA	8,711.31
5691ICT0001ADBI003109	COMPUTADORA	8,711.31
5691ICT0001ADBI003110	COMPUTADORA	8,711.31
5691ICT0001ADBI003111	COMPUTADORA	8,711.31
5691ICT0001ADBI003112	COMPUTADORA	8,711.31
5691ICT0001ADBI003113	COMPUTADORA	8,711.31
5691ICT000ADMQ195114	PLANTA DE ENERGIA	12,528.00
5691ICT0001ADBI009115	IMPRESORAS	1,160.00
5691ICT0001ADBI009116	IMPRESORAS	2,913.05
5691ICT0001ADBI016781	REGULADORES	1,004.76
5691ICT0001ADBI016782	REGULADORES	1,004.76
5691ICT0001ADBI016783	REGULADORES	1,004.76
5691ICT0001ADBI016784	REGULADORES	1,004.76
5191ICT0001ME029027	MAQUINAS DE ESCRIBIR	4,029.11
5211ICT0001ADRC009005	GRABADORA	1,522.54
5151ICT0001ADRC009006	GRABADORA	1,522.54
5151ICT0001ADBI009071	IMPRESORAS	1,098.89
5111ICT0001ME002061	ARCHIVEROS	1,710.17
5661ICT0001ADMQ190002	TRANSFORMADOR	45,369.92
5621ICT0001ESCC005003	VAPORIZADORES	5,431.63
5651ICT0001ADRC024001	TRANSMISOR RECEPTOR	8,277.25
5151ICT0001ADBI015266	NO BREAKS	792.54
5151ICT0001ADBI009072	IMPRESORAS	7,340.93
5691ICT0001ADMQ078024	ESTUFAS	4,661.90
5151ICT0001ADBI018006	RACK	3,193.07
5111ICT0001ME050001	ESTANTE	1,878.65
5211ICT0001ADRC002026	EQUIPO Y APARATOS AUDIO	3,666.08
5111ICT0001ME019014	MESA DE MADERA O METAL	7,012.55
5691ICT0001ADMQ078025	ESTUFAS	9,462.49
5641ICT0001ADMQ003093	AIRES ACONDICIONADOS	15,958.62
5191ICT0001ME076003	ENGARGOLADORA Y/O PERFORADORA	7,911.43
5661ICT0001ADMQ189002	GENERADOR CORRIENTE ALTERNA O CONTI	25,465.98
5151ICT0001ADBI025010	TARGETAS DE RED,PROGRAMA Y ACCESO	17,281.48
5151ICT0001ADBI025011	TARGETAS DE RED,PROGRAMA Y ACCESO	14,861.28
5111ICT0001ME00124	ANAQUELES	3,391.40
5111ICT0001ME00125	ANAQUELES	3,391.40
5111ICT0001ME00126	ANAQUELES	3,391.40
5151ICT0001ME00127	ANAQUELES	3,391.40
5151ICT0001ME00128	ANAQUELES	3,391.40

CUENTA PÚBLICA 2016
Relación de Bienes Muebles que Componen el Patrimonio
(Pesos)

Código	Descripción del Bien Mueble	Valor en Libros
5151ICT0001ME00129	ANAQUELES	3,391.40
5151ICT0001ME00130	ANAQUELES	3,391.40
5151ICT0001ME00131	ANAQUELES	3,391.40
5151ICT0001ME00132	ANAQUELES	3,391.40
5111ICT0001ME00133	ANAQUELES	3,391.40
5111ICT0001ME00134	ANAQUELES	3,391.40
5111ICT0001ME00135	ANAQUELES	3,391.40
5111ICT0001ME00136	ANAQUELES	3,391.40
5111ICT0001ME00137	ANAQUELES	3,391.40
5111ICT0001ME00138	ANAQUELES	3,391.40
5111ICT0001ME00139	ANAQUELES	3,391.40
5111ICT0001ME00140	ANAQUELES	3,391.40
5111ICT0001ME00141	ANAQUELES	3,391.40
5111ICT0001ME00142	ANAQUELES	3,391.40
5111ICT0001ME00143	ANAQUELES	3,391.40
5111ICT0001ME00144	ANAQUELES	3,391.40
5111ICT0001ME00145	ANAQUELES	3,391.40
5151ICT0001ME00146	ANAQUELES	3,391.40
5151ICT0001ME00147	ANAQUELES	3,391.40
5151ICT0001ME00262	ARCHIVEROS	4,525.64
5151ICT0001ME00263	ARCHIVEROS	4,525.64
5151ICT0001ME00264	ARCHIVEROS	4,525.64
5151ICT0001ME019045	ESCRITORIO	3,544.52
5111ICT0001ME002001	LOCKER	2,007.61
5111ICT0001ME002002	LOCKER	2,007.61
5191ICT0001ADMQ114001	MAQUINA DE COSER Y EQUIPO	9,899.66
5611ICT0001ADMQ135038	DESBROZADORA	70.57
5211ICT0001ADBI026023	PROYECTORES	7,172.45
5211ICT0001ADBI026022	PROYECTORES	7,172.44
5151ICT0001ADBI013276	MINICOMPUTADORAS	6,628.67
5151ICT0001ADBI013277	MINICOMPUTADORAS	6,628.67
5151ICT0001ADBI013278	MINICOMPUTADORAS	6,628.67
5151ICT0001ADBI013279	MINICOMPUTADORAS	6,628.67
5151ICT0001ADBI013280	MINICOMPUTADORAS	6,628.67
5151ICT0001ADBI013281	MINICOMPUTADORAS	6,628.67
5151ICT0001ADBI013282	MINICOMPUTADORAS	6,628.67
5151ICT0001ADBI013283	MINICOMPUTADORAS	6,628.67
5151ICT0001ADBI013284	MINICOMPUTADORAS	6,628.67
5151ICT0001ADBI013285	MINICOMPUTADORAS	6,628.67

CUENTA PÚBLICA 2016
Relación de Bienes Muebles que Componen el Patrimonio
(Pesos)

Código	Descripción del Bien Mueble	Valor en Libros
5151ICT0001ADBI013286	MINICOMPUTADORAS	6,628.67
5151ICT0001ADBI013287	MINICOMPUTADORAS	6,628.67
5151ICT0001ADBI013288	MINICOMPUTADORAS	6,628.67
5151ICT0001ADBI013289	MINICOMPUTADORAS	6,628.67
5151ICT0001ADBI013290	MINICOMPUTADORAS	6,628.67
5151ICT0001ADBI013291	MINICOMPUTADORAS	6,628.76
5151ICT0001ADBI015287	NOBREAKS	748.25
5151ICT0001ADBI015288	NOBREAKS	748.25
5151ICT0001ADBI015289	NOBREAKS	748.25
5151ICT0001ADBI015290	NOBREAKS	748.25
5151ICT0001ADBI015291	NOBREAKS	748.25
5151ICT0001ADBI015292	NOBREAKS	748.25
5151ICT0001ADBI015293	NOBREAKS	748.25
5151ICT0001ADBI015294	NOBREAKS	748.25
5151ICT0001ADBI015295	NOBREAKS	748.25
5151ICT0001ADBI015296	NOBREAKS	748.25
5151ICT0001ADBI015297	NOBREAKS	748.25
5151ICT0001ADBI015298	NOBREAKS	748.25
5151ICT0001ADBI015299	NOBREAKS	748.25
5151ICT0001ADBI015300	NOBREAKS	748.25
5151ICT0001ADBI015301	NOBREAKS	748.25
5151ICT0001ADBI015302	NOBREAKS	748.25
5151ICT0001ADBI015303	NOBREAKS	748.25
5151ICT0001ADBI015304	NOBREAKS	748.25
5151ICT0001ADBI015305	NOBREAKS	748.25
5151ICT0001ADBI015306	NOBREAKS	748.25
5151ICT0001ADBI015267	NOBREAKS	748.25
5151ICT0001ADBI015268	NOBREAKS	748.25
5151ICT0001ADBI015269	NOBREAKS	748.25
5151ICT0001ADBI015270	NOBREAKS	748.25
5151ICT0001ADBI015271	NOBREAKS	748.25
5151ICT0001ADBI015272	NOBREAKS	748.25
5151ICT0001ADBI015273	NOBREAKS	748.25
5151ICT0001ADBI015274	NOBREAKS	748.25
5151ICT0001ADBI015275	NOBREAKS	748.25
5151ICT0001ADBI015276	NOBREAKS	748.25
5151ICT0001ADBI015277	NOBREAKS	748.25
5151ICT0001ADBI015278	NOBREAKS	748.25
5151ICT0001ADBI015279	NOBREAKS	748.25

CUENTA PÚBLICA 2016
Relación de Bienes Muebles que Componen el Patrimonio
(Pesos)

Código	Descripción del Bien Mueble	Valor en Libros
5151ICT0001ADBI015280	NOBREAKS	748.25
5151ICT0001ADBI015281	NOBREAKS	748.25
5151ICT0001ADBI015282	NOBREAKS	748.25
5151ICT0001ADBI015283	NOBREAKS	748.25
5151ICT0001ADBI015284	NOBREAKS	748.25
5151ICT0001ADBI015285	NOBREAKS	748.25
5151ICT0001ADBI015286	NOBREAKS	748.25
5151ICT0001ADRC005029	CAMARA, FILMADORA Y EQUIPOS	5,905.87
5151ICT0001ADBI009073	IMPRESORA	4,269.40
5151ICT0001ADBI009074	IMPRESORA	4,269.40
5151ICT0001ME00263	ARCHIVEROS	2,007.61
5151ICT0001ADBI009074	IMPRESORA	1,098.89
5151ICT0001ME00263	ARCHIVEROS	4,525.64
5151ICT0001ME00263	ARCHIVEROS	4,525.64
5151ICT0001ME00263	ARCHIVEROS	4,525.64
5151ICT0001ADBI015289	NOBREAKS	748.25
5151ICT0001ADBI015290	NOBREAKS	748.25
5151ICT0001ADBI015291	NOBREAKS	748.25

AUTORIZÓ

LIC. MARCO ANTONIO A[illegible] RIVERA
DIRECTOR GENERAL

REVISÓ

ING. JOSÉ MARTÍN QUI BOLDO
ENCARGADO DE ACTIVOS

ELABORÓ

C.P. JUAN CARLOS CRUZ GARMA
AUXILIAR DE ACTIVOS

02/03/2017 9:48:19

CUENTA PÚBLICA2016
Relación de Cuentas Bancarias productivas específicas

ENTE PÚBLICO: INSTITUTO DE CAPACITACIÓN PARA EL TRABAJO DEL ESTADO DE CAMPECHE

Fondo Programa o Convenio	Datos de la Cuenta	
	Institución Bancaria	Número de Cuenta
CAMPAÑAS DE PROMOCIÓN DE CURSOS PARA CAPACITACIÓN DEL TRABAJO	BANAMEX	04061
REALIZAR LOS CURSOS Y TALLERES NECESARIOS PARA BRINDAR CAPACITACIÓN A ALUMNOS INSCRITOS	HSBC	68501
PROMOCIÓN Y DIFUSIÓN PARA BRINDAR SERVICIOS DE CAPACITACIÓN DE VALUACIÓN Y CERTIFICACIÓN EN COMPETENCIAS LABORALES	HSBC	61972
BRINDAR SERVICIOS DE EVALUACIÓN Y CERTIFICACIÓN EN COMPETENCIAS LABORALES A TRAVÉS DEL ECE	HSBC	60294

AUTORIZÓ

LIC. MARCO ANTONIO AVILES RIVERA
DIRECTOR GENERAL

REVISÓ

L.E. JORGE GABRIEL ARANDA GÓMEZ
DIRECTOR ADMINISTRATIVO

ELABORÓ

C.P. MARÍA ODIELA CASTRO CINCO
CONTADOR GENERAL

02/03/2017 9:49:29

ICATCAM
GOBIERNO DEL ESTADO
CAMPECHE 2015-2021

ENTE PÚBLICO: Instituto de Capacitación para el Trabajo del Estado de Campeche

Relación de esquemas bursátiles y de coberturas financieras

Al 31 de diciembre 2016, no se reporta los Esquemas Bursátiles y de Coberturas Financieras del Instituto de Capacitación para el Trabajo del Estado de Campeche, porque NO APLICA.

Esquemas Bursátiles y de Cobertura Financieras	2016	2015
	0	0
	0	0
TOTAL	0	0

AUTORIZÓ

C. LIC. MARCO ANTONIO AVILÉS RIVERA
DIRECTORA GENERAL

REVISÓ

C. L.E. JORGE GABRIEL ARANDA GOMÉZ
DIRECTOR ADMINISTRATIVO

ELABORÓ

C. C.P. MARÍA ODIELA CASTRO CINCO
JEFE DE DEPARTAMENTO DE CONTABILIDAD

CUENTA PÚBLICA2016
Formato del Ejercicio y Destino de Gasto Federalizado y Reintegros

ENTE PÚBLICO: INSTITUTO DE CAPACITACIÓN PARA EL TRABAJO DEL ESTADO DE CAMPECHE

Formato del ejercicio y destino de gasto federalizado y reintegros Anual				
Programa o Fondo	Destino de los Recursos	Ejercicio		Reintegro
		DEVENGADO	PAGADO	
PROGRAMA DE CAPACITACIÓN PARA EL TRABAJO	CAPACITACIÓN DESTINADA A LA POBLACIÓN DEMANDANTE PROPORCIONADO	80,324,823.49	80,324,741.74	81.75

AUTORIZÓ

LIC. MARCO ANTONIO ALLES RIVERA
DIRECTOR GENERAL

REVISO

L.E. JORGE GABRIEL ARANDA GÓMEZ
DIRECTOR ADMINISTRATIVO

ELABORÓ

C.P. MARÍA ODIELA CASTRO CINCO
CONTADOR GENERAL

02/03/2017 9:49:54

CUENTA PÚBLICA2016
Clasificación Económica de los Ingresos, de los Gastos y del Financiamiento
Versión Analítica
Del 1o. de enero al 31 de diciembre de 2016
(Pesos)

ENTE PÚBLICO: INSTITUTO DE CAPACITACIÓN PARA EL TRABAJO DEL ESTADO DE CAMPECHE

Código	Concepto	Importe
1	**INGRESOS**	
1.1	**INGRESOS CORRIENTES**	**145,371,662.51**
1.1.1	**Impuestos**	**0.00**
1.1.1.1	Impuestos sobre el ingreso, las utilidades y las ganancias de capital	0.00
1.1.1.1.1	De personas físicas	0.00
1.1.1.1.2	De empresas y otras corporaciones (personas morales)	0.00
1.1.1.1.3	No clasificables	0.00
1.1.1.2	Impuestos sobre nómina y la fuerza de trabajo	0.00
1.1.1.3	Impuestos sobre la propiedad	0.00
1.1.1.4	Impuestos sobre los bienes y servicios	0.00
1.1.1.5	Impuestos sobre el comercio y las transacciones internacionales/comercio exterior	0.00
1.1.1.6	Impuestos ecológicos	0.00
1.1.1.7	Impuestos a los rendimientos petroleros	0.00
1.1.1.8	Otros Impuestos	0.00
1.1.1.9	Accesorios	0.00
1.1.2	**Contribuciones a la Seguridad Social**	**0.00**
1.1.2.1	Contribuciones de los empleados	0.00
1.1.2.2	Contribuciones de los empleadores	0.00
1.1.2.3	Contribuciones de los trabajadores por cuenta propia o no empleados	0.00
1.1.2.4	Contribuciones no clasificables	0.00
1.1.3	**Contribuciones de Mejoras**	**0.00**
1.1.4	**Derechos y Productos y Aprovechamientos Corrientes**	**0.00**
1.1.4.1	Derechos no incluidos en otros conceptos	0.00
1.1.4.2	***Productos corrientes no incluidos en otros conceptos***	**0.00**
1.1.4.3	Aprovechamientos corrientes no incluidos en otros conceptos	0.00
1.1.5	**Rentas de la Propiedad**	**0.00**
1.1.5.1	**Intereses**	0.00
1.1.5.1.1	**Internos**	0.00
1.1.5.1.2	Externos	0.00
1.1.5.2	Dividendos y retiros de las cuasisociedades	0.00
1.1.5.3	Arrendamientos de tierras y terrenos	0.00
1.1.5.4	Otros	0.00
1.1.6	**Ventas de Bienes y Servicios de Entidades del Gobierno General/Ingreso de Explotación de Entidades Empresariales**	**3,056,292.27**
1.1.6.1	Ventas de establecimientos no de mercado	0.00
1.1.6.2	Ventas de establecimientos de mercado	0.00
1.1.6.3	Derechos administrativos	3,056,292.27
1.1.7	**Subsidios y Subvenciones Recibidos por Entidades Empresariales Públicas**	**0.00**
1.1.7.1	Subsidios y Subvenciones recibidos por entidades empresariales públicas no financieras	0.00
1.1.7.2	Subsidios y Subvenciones recibidos por entidades empresariales públicas financieras	0.00
1.1.8	**Transferencias, Asignaciones y Donativos Corrientes Recibidos**	**142,315,370.24**
1.1.8.1	Del sector privado	0.00
1.1.8.2	Del sector público	142,315,370.24
1.1.8.2.1	De la Federación	84,084,221.76
1.1.8.2.2	**De Entidades Federativas**	58,231,148.48
1.1.8.2.3	De Municipios	0.00
1.1.8.3	Del sector externo	0.00
1.1.8.3.1	De gobiernos extranjeros	0.00
1.1.8.3.2	De organismos internacionales	0.00
1.1.8.3.3	**Del sector privado externo**	0.00
1.1.9	**Participaciones**	**0.00**
1.2	**INGRESOS DE CAPITAL**	**0.00**
1.2.1	**Venta (Disposición) de Activos**	**0.00**
1.2.1.1	Venta de activos fijos	0.00
1.2.1.2	Venta de objetos de valor	0.00
1.2.1.3	Venta de activos no producidos	0.00
1.2.2	**Disminución de Existencias**	**0.00**
1.2.2.1	Materiales y suministros	0.00
1.2.2.2	Materias Primas	0.00
1.2.2.3	Trabajos en curso	0.00
1.2.2.4	Bienes terminados	0.00
1.2.2.5	Bienes para venta	0.00
1.2.2.6	Bienes en tránsito	0.00
1.2.2.7	Existencia de material de seguridad y defensa	0.00
1.2.3	**Incremento de la Depreciación, Amortización, Estimaciones y Provisiones Acumuladas**	**0.00**
1.2.3.1	Depreciación y amortización	0.00
1.2.3.2	Estimaciones por deterioro de inventarios	0.00
1.2.3.3	Otras estimaciones por pérdida o deterioro	0.00
1.2.3.4	Provisiones	0.00
1.2.4	**Transferencias, Asignaciones y Donativos de Capital Recibidos**	0.00
1.2.4.1	Del sector privado	**0.00**
1.2.4.2	Del sector público	0.00
1.2.4.2.1	De la Federación	0.00
1.2.4.2.2	De Entidades Federativas	0.00
1.2.4.2.3	De Municipios	0.00
1.2.4.3	Del sector externo	0.00
1.2.4.3.1	De gobiernos extranjeros	0.00
1.2.4.3.2	De organismos internacionales	0.00

CUENTA PÚBLICA2016
Clasificación Económica de los Ingresos, de los Gastos y del Financiamiento
Versión Analítica
Del 1o. de enero al 31 de diciembre de 2016
(Pesos)

Código	Concepto	Importe
1.2.4.3.3	Del sector privado externo	0.00
1.2.5	**Recuperación de Inversiones Financieras Realizadas con Fines De Política**	**0.00**
1.2.5.1	Venta de Acciones y participaciones de capital adquiridas con fines de política	0.00
1.2.5.2	Valores representativos de deuda adquiridos con fines de política	0.00
1.2.5.3	Venta de obligaciones negociables adquiridas con fines de política	0.00
1.2.5.4	Recuperación de préstamos realizados con fines de política	0.00
TOTAL DE INGRESOS		145,371,662.51
2	**GASTOS**	
2.1	**GASTOS CORRIENTES**	**128,497,773.76**
2.1.1	**Gastos de Consumo de los Entes del Gobierno General/Gastos de Explotación de las Entidades Empresariales**	**114,625,935.64**
2.1.1.1	Remuneraciones	71,342,581.97
2.1.1.2	Compra de bienes y servicios	37,128,270.67
2.1.1.3	Variación de existencias (Disminución (+) Incremento (-))	14,379.00
2.1.1.4	Depreciación y amortización	6,140,704.00
2.1.1.5	Estimaciones por deterioro de inventarios	0.00
2.1.1.6	Impuestos sobre los productos, la producción y las importaciones de las entidades empresariales	0.00
2.1.2	**Prestaciones de la Seguridad Social**	**13,871,838.12**
2.1.3	**Gastos de la Propiedad**	**0.00**
2.1.3.1	Intereses	0.00
2.1.3.1.1	Intereses de la deuda interna	0.00
2.1.3.1.2	Intereses de la deuda externa	0.00
2.1.3.2	Gastos de la propiedad distintos de intereses	0.00
2.1.3.2.1	Dividendos y retiros de las cuasisociedades	0.00
2.1.3.2.2	Arrendamientos de tierras y terrenos	0.00
2.1.4	**Subsidios y Subvenciones a Empresas**	**0.00**
2.1.4.1	A entidades empresariales del sector privado	0.00
2.1.4.1.1	A entidades empresariales no financieras	0.00
2.1.4.1.2	A entidades empresariales financieras	0.00
2.1.4.2	A entidades empresariales del sector público	0.00
2.1.4.2.1	A entidades empresariales no financieras	0.00
2.1.4.2.2	A entidades empresariales financieras	0.00
2.1.5	**Transferencias, Asignaciones y Donativos Corrientes Otorgados**	**0.00**
2.1.5.1	Al sector privado	0.00
2.1.5.2	Al sector público	0.00
2.1.5.2.1	A la Federación	0.00
2.1.5.2.2	A las Entidades Federativas	0.00
2.1.5.2.3	A los Municipios	0.00
2.1.5.3	Al sector externo	0.00
2.1.5.3.1	A gobiernos extranjeros	0.00
2.1.5.3.2	A organismos internacionales	0.00
2.1.5.3.3	Al sector privado externo	0.00
2.1.6	**Impuesto Sobre los Ingresos, la Riqueza y Otros a las Entidades Empresariales Públicas**	**0.00**
2.1.7	**Participaciones**	**0.00**
2.1.8	**Provisiones y Otras Estimaciones**	**0.00**
2.1.8.1	Provisiones a corto plazo	0.00
2.1.8.2	Provisiones a largo plazo	0.00
2.1.8.3	Estimaciones por pérdida o deterioro a corto plazo	0.00
2.1.8.4	Estimaciones por pérdida o deterioro a largo plazo	0.00
2.2	**GASTOS DE CAPITAL**	**8,028,864.00**
2.2.1	**Construcciones en Proceso**	**0.00**
2.2.2	**Activos Fijos (Formación bruta de capital fijo)**	**8,028,864.00**
2.2.2.1	**Viviendas, Edificios y Estructuras**	**0.00**
2.2.2.1.1	Viviendas	0.00
2.2.2.1.2	Edificios no residenciales	0.00
2.2.2.1.3	Otras estructuras	0.00
2.2.2.2	**Maquinaria y Equipo**	**7,566,228.00**
2.2.2.2.1	Equipo de transporte	3,635,166.00
2.2.2.2.2	Equipo de tecnología de la información y comunicaciones	3,617,620.00
2.2.2.2.3	Otra maquinaria y equipo	313,442.00
2.2.2.3	**Equipo de Defensa y Seguridad**	0.00
2.2.2.4	**Activos Biológicos Cultivados**	0.00
2.2.2.4.1	Ganado para cría, leche, tiro, etc. que dan productos recurrentes	0.00
2.2.2.4.2	Arboles, cultivos y otras plantaciones que dan productos recurrentes	0.00
2.2.2.5	**Activos Fijos Intangibles**	**462,636.00**
2.2.2.5.1	Investigación y desarrollo	0.00
2.2.2.5.2	Exploración y evaluación minera	0.00
2.2.2.5.3	Programas de informática y bases de datos	462,636.00
2.2.2.5.4	Originales para esparcimiento, literarios o artísticos	0.00
2.2.2.5.5	Otros activos fijos intangibles	0.00
2.2.3	**Incremento de Existencias**	0.00
2.2.3.1	Materiales y suministros	0.00
2.2.3.2	Materias primas	0.00
2.2.3.3	Trabajos en curso	0.00
2.2.3.4	Bienes terminados	0.00
2.2.3.5	Bienes para venta	0.00
2.2.3.6	Bienes en tránsito	0.00
2.2.3.7	Existencias de materiales de seguridad y defensa	0.00
2.2.4	**Objetos de Valor**	**0.00**
2.2.4.1	Metales y piedras preciosas	0.00

CUENTA PÚBLICA2016
Clasificación Económica de los Ingresos, de los Gastos y del Financiamiento
Versión Analítica
Del 1o. de enero al 31 de diciembre de 2016
(Pesos)

Código	Concepto	Importe
2.2.4.2	Antigüedades y otros objetos de arte	0.00
2.2.4.3	Otros objetos de valor	0.00
2.2.5	**Activos no Producidos**	**0.00**
2.2.5.1	Activos tangibles no producidos de origen natural	0.00
2.2.5.1.1	Tierras y Terrenos	0.00
2.2.5.1.2	Recursos minerales y energéticos	0.00
2.2.5.1.3	Recursos biológicos no cultivados	0.00
2.2.5.1.4	Recursos hídricos	0.00
2.2.5.1.5	Otros activos de origen natural	0.00
2.2.5.2	Activos intangibles no producidos	0.00
2.2.5.2.1	Derechos patentados	0.00
2.2.5.2.2	Arrendamientos operativos comerciales	0.00
2.2.5.2.3	Fondos de comercio adquiridos	0.00
2.2.5.2.4	Otros activos intangibles no producidos	0.00
2.2.6	**Transferencias, Asignaciones y Donativos de Capital Otorgados**	**0.00**
2.2.6.1	Al sector privado	0.00
2.2.6.2	Al sector público	0.00
2.2.6.2.1	A la Federación	0.00
2.2.6.2.2	A Entidades Federativas	0.00
2.2.6.2.3	A Municipios	0.00
2.2.6.3	Al sector externo	0.00
2.2.6.3.1	A gobiernos extranjeros	0.00
2.2.6.3.2	A organismos internacionales	0.00
2.2.6.3.3	Al sector privado externo	0.00
2.2.7	**Inversión Financiera con Fines de Política Económica**	0.00
2.2.7.1	Acciones y participaciones de capital	0.00
2.2.7.2	Valores representativos de deuda adquiridos con fines de política económica	0.00
2.2.7.3	Obligaciones negociables adquiridas con fines de política económica	0.00
2.2.7.4	Concesión de Préstamos	0.00
TOTAL DEL GASTO		**136,526,637.76**
	TOTAL DEL GASTO	136,526,637.76
Menos	Participaciones, Intereses y Otros Gastos de la Deuda =	0.00
	TOTAL DEL GASTO PROGRAMABLE	136,526,637.76

(1) Nota: En el rubro de "Construcciones en Proceso", se incluye el monto de los gastos incurridos en los Capítulos del COG que se describen a continuación y que fueron especificados como correspondientes al Tipo de Gasto 2 (de Capital):

Servicios Personales	COG 1000 Tipo de Gasto 2
Materiales y Suministros	COG 2000 Tipo de Gasto 2
Servicios Generales	COG 3000 Tipo de Gasto 2

3	**FINANCIAMIENTO**	
3.1	**FUENTES FINANCIERAS**	
3.1.1	**Disminución de Activos Financieros**	379,640,799.12
3.1.1.1	**Disminución de Activos Financieros Corrientes (Circulantes)**	180,361,730.77
3.1.1.1.1	Disminución de caja y bancos (efectivos y equivalentes)	180,361,730.77
3.1.1.1.2	Disminución de inversiones financieras de corto plazo (derechos a recibir efectivo o equivalentes)	0.00
3.1.1.1.3	Disminución de cuentas por cobrar	0.00
3.1.1.1.4	Disminución de documentos por cobrar	0.00
3.1.1.1.5	Recuperación de préstamos otorgados de corto plazo	0.00
3.1.1.1.6	Disminución de otros activos financieros corrientes	0.00
3.1.1.2	**Disminución de Activos Financieros No Corrientes**	**199,279,068.35**
3.1.1.2.1	Recuperación de inversiones financieras de largo plazo con fines de liquidez	0.00
3.1.1.2.1.1	Venta de acciones y participaciones de capital	0.00
3.1.1.2.1.2	Venta de títulos y valores representativos de deuda	0.00
3.1.1.2.1.3	Venta de obligaciones negociables	0.00
3.1.1.2.1.4	Recuperación de préstamos	0.00
3.1.1.2.2	Disminución de otros activos financieros no corrientes	199,279,068.35
3.1.2	**Incremento de pasivos**	**0.00**
3.1.2.1	**Incremento de Pasivos Corrientes**	**0.00**
3.1.2.1.1	Incremento de cuentas por pagar	0.00
3.1.2.1.2	Incremento de documentos por pagar	0.00
3.1.2.1.3	Conversión de la deuda pública a largo plazo en porción circulante	0.00
3.1.2.1.3.1	Conversión de títulos y valores de largo plazo en corto plazo	0.00
3.1.2.1.3.1.1	Porción de corto plazo de títulos y valores de la deuda pública interna de L.P.	0.00
3.1.2.1.3.1.2	Porción de corto plazo de títulos y valores de la deuda pública externa de L.P.	0.00
3.1.2.1.3.2	Conversión de préstamos de largo plazo en corto plazo	0.00
3.1.2.1.3.2.1	Porción a corto plazo de préstamos de la deuda pública interna de L.P.	0.00
3.1.2.1.3.2.2	Porción a corto plazo de préstamos de la deuda pública externa de L.P.	0.00
3.1.2.1.4	Incremento de otros pasivos de corto plazo	0.00
3.1.2.2	**Incremento de Pasivos No Corrientes**	**0.00**
3.1.2.2.1	Incremento de cuentas por pagar a largo plazo	0.00
3.1.2.2.2	Incremento de documentos por pagar a largo plazo	0.00
3.1.2.2.3	Colocación de títulos y valores a largo plazo	0.00
3.1.2.2.3.1	Colocación de títulos y valores de la deuda pública interna	0.00
3.1.2.2.3.2	Colocación de títulos y valores de la deuda pública externa	0.00
3.1.2.2.4	Obtención de préstamos de la deuda pública a largo plazo	0.00
3.1.2.2.4.1	Obtención de préstamos internos	0.00
3.1.2.2.4.2	Obtención de préstamos externos	0.00
3.1.2.2.5	Incremento de otros pasivos de largo plazo	0.00
3.1.3	**Incremento del Patrimonio**	28,443,763.74
	TOTAL FUENTES FINANCIERAS	**408,084,562.86**
3.2	**APLICACIONES FINANCIERAS (USOS)**	

CUENTA PÚBLICA2016
Clasificación Económica de los Ingresos, de los Gastos y del Financiamiento
Versión Analítica
Del 1o. de enero al 31 de diciembre de 2016
(Pesos)

Código	Concepto	Importe
3.2.1	**Incremento de Activos Financieros**	**239,643,519.35**
3.2.1.1	**Incremento de Activos Financieros Corrientes (Circulantes)**	**239,643,519.35**
3.2.1.1.1	Incremento de caja y bancos (efectivo y equivalentes)	239,643,519.35
3.2.1.1.2	Incremento de inversiones financieras de corto plazo (derechos a recibir efectivo y equivalentes)	0.00
3.2.1.1.3	Incremento de cuentas por cobrar	0.00
3.2.1.1.4	Incremento de documentos por cobrar	0.00
3.2.1.1.5	Préstamos otorgados de corto plazo	0.00
3.2.1.1.6	Incremento de otros activos financieros corrientes	0.00
3.2.1.2	**Incremento de Activos Financieros No Corrientes**	0.00
3.2.1.2.1	Inversiones financieras a largo plazo con fines de liquidez	0.00
3.2.1.2.1.1	Compra de acciones y participaciones de capital	0.00
3.2.1.2.1.2	Compra de títulos y valores representativos de deuda	0.00
3.2.1.2.1.3	Compra de obligaciones negociables	0.00
3.2.1.2.1.4	Concesión de préstamos	0.00
3.2.1.2.2	Incremento de otros activos financieros no corrientes	0.00
3.2.2	**Disminución de Pasivos**	**175,748,552.73**
3.2.2.1	**Disminución de Pasivos Corrientes**	**175,748,552.73**
3.2.2.1.1	**Disminución de Cuentas por Pagar**	**175,748,552.73**
3.2.2.1.2	**Disminución de Documentos por Pagar**	**0.00**
3.2.2.1.3	**Amortización de la Porción Circulante de la Deuda Pública de Largo Plazo**	**0.00**
3.2.2.1.3.1	Amortización de la porción circulante de la deuda pública de L.P. en títulos y valores	0.00
3.2.2.1.3.1.1	Amortización de la porción circulante de la deuda pública interna de L.P. en Títulos valores	0.00
3.2.2.1.3.1.2	Amortización de la porción circulante de la deuda pública externa de L.P. en títulos y valores	0.00
3.2.2.1.3.2	Amortización de la porción circulante de la deuda pública de L.P. en préstamos	0.00
3.2.2.1.3.2.1	Amortización de la porción circulante de la deuda pública interna de L.P. en préstamos	0.00
3.2.2.1.3.2.2	Amortización de la porción circulante de la deuda pública externa de L.P. en préstamos	0.00
3.2.2.1.4	**Disminución de Otros Pasivos de Corto Plazo**	**0.00**
3.2.2.2	**Disminución de Pasivos no Corrientes**	**0.00**
3.2.2.2.1	**Disminución de Cuentas por Pagar a Largo Plazo**	**0.00**
3.2.2.2.2	**Disminución de Documentos por Pagar a Largo Plazo**	**0.00**
3.2.2.2.3	**Conversión de Deuda Pública de Largo Plazo en Porción Circulante**	**0.00**
3.2.2.2.3.1	Conversión de títulos y valores de largo plazo en corto plazo	0.00
3.2.2.2.3.1.1	Porción de corto plazo de títulos y valores de la deuda pública interna	0.00
3.2.2.2.3.1.2	Porción de corto plazo de títulos y valores de la deuda pública externa	0.00
3.2.2.2.3.2	Conversión de préstamos de largo plazo en corto plazo	0.00
3.2.2.2.3.2.1	Porción a corto plazo de préstamos de la deuda pública interna	0.00
3.2.2.2.3.2.2	Porción a corto plazo de préstamos de la deuda pública externa	0.00
3.2.2.2.4	**Disminución de Otros Pasivos de Largo Plazo**	**0.00**
3.2.3	**Disminución de Patrimonio**	**2,411,191.31**
	TOTAL APLICACIONES FINANCIERAS	**417,803,263.39**

AUTORIZÓ

LIC. MARCO ANTONIO VALLES RIVERA
DIRECTOR GENERAL

REVISÓ

L.E. JORGE GABRIEL ARANDA GÓMEZ
DIRECTOR ADMINISTRATIVO

ELABORÓ

C.P. MARÍA ODIELA CASTRO CINCO
CONTADOR GENERAL

02/03/2017 09:50:23 a.m.

INSTITUTO DE CAPACITACIÓN PARA EL TRABAJO DEL ESTADO DE CAMPECHE

ICATCAM
GOBIERNO DEL ESTADO
CAMPECHE 2015-2021

Disciplina Financiera

Cuenta Pública
Entidad Federativa: CAMPECHE

2016

CUENTA PÚBLICA 2016
ENTE PÚBLICO: INSTITUTO DE CAPACITACIÓN PARA EL TRABAJO DEL ESTADO DE CAMPECHE
Formato 1o. Estado de Situación Financiera Detallado - LDF
Al 31 de diciembre de 2016 y 2015
(PESOS)

Concepto	Año 2016	Año 31 de diciembre 2015	Concepto	Año 2016	Año 31 de diciembre 2015
ACTIVO			**PASIVO**		
Activo Circulante			**Pasivo Circulante**		
a. Efectivo y Equivalentes (a=a1+a2+a3+a4+a5+a6+a7)	10,193,311.09	2,662,671.73	**a. Cuentas por Pagar a Corto Plazo (a=a1+a2+a3+a4+a5+a6+a7+a8+a9)**	22,697,171.30	16,165,018.51
a1) Efectivo	0.00	0.00	a1) Servicios Personales por Pagar a Corto Plazo	20,061.40	778,386.92
a2) Bancos/Tesorería	10,193,311.09	2,662,671.73	a2) Proveedores por Pagar a Corto Plazo	17,102,404.30	11,232,393.36
a3) Bancos/Dependencias y Otros	0.00	0.00	a3) Contratistas por Obras Públicas por Pagar a Corto Plazo	0.00	0.00
a4) Inversiones Temporales (Hasta 3 meses)	0.00	0.00	a4) Participaciones y Aportaciones por Pagar a Corto Plazo	0.00	0.00
a5) Fondos con Afectación Específica	0.00	0.00	a5) Transferencias Otorgadas por Pagar a Corto Plazo	0.00	0.00
a6) Depósitos de Fondos de Terceros en Garantía y/o Administración	0.00	0.00	a6) Intereses, Comisiones y Otros Gastos de la Deuda Pública por Pagar a Corto Plazo	0.00	0.00
a7) Otros Efectivos y Equivalentes	0.00	0.00	a7) Retenciones y Contribuciones por Pagar a Corto Plazo	5,574,705.60	4,154,238.23
b. Derechos a Recibir Efectivo o Equivalentes (b=b1+b2+b3+b4+b5+b6+b7)	8,761,506.26	14,021,189.94	a8) Devoluciones de la Ley de Ingresos por Pagar a Corto Plazo	0.00	0.00
b1) Inversiones Financieras de Corto Plazo	0.00	0.00	a9) Otras Cuentas por Pagar a Corto Plazo	0.00	0.00
b2) Cuentas por Cobrar a Corto Plazo	0.00	0.00	**b. Documentos por Pagar a Corto Plazo (b=b1+b2+b3)**	0.00	0.00
b3) Deudores Diversos por Cobrar a Corto Plazo	8,761,506.26	14,021,189.94	b1) Documentos Comerciales por Pagar a Corto Plazo	0.00	0.00
b4) Ingresos por Recuperar a Corto Plazo	0.00	0.00	b2) Documentos con Contratistas por Obras Públicas por Pagar a Corto Plazo	0.00	0.00
b5) Deudores por Anticipos de la Tesorería a Corto Plazo	0.00	0.00	b3) Otros Documentos por Pagar a Corto Plazo	0.00	0.00
b6) Préstamos Otorgados a Corto Plazo	0.00	0.00	**c. Porción a Corto Plazo de la Deuda Pública a Largo Plazo (c=c1+c2)**	0.00	0.00
b7) Otros Derechos a Recibir Efectivo o Equivalentes a Corto Plazo	0.00	0.00	c1) Porción a Corto Plazo de la Deuda Pública	0.00	0.00
c. Derechos a Recibir Bienes o Servicios (c=c1+c2+c3+c4+c5)	128,773.60	0.00	c2) Porción a Corto Plazo de Arrendamiento Financiero	0.00	0.00
c1) Anticipo a Proveedores por Adquisición de Bienes y Prestación de Servicios a Corto Plazo	1,173.60	0.00	**d. Títulos y Valores a Corto Plazo**	0.00	0.00
c2) Anticipo a Proveedores por Adquisición de Bienes Inmuebles y Muebles a Corto Plazo	0.00	0.00	**e. Pasivos Diferidos a Corto Plazo (e=e1+e2+e3)**	0.00	0.00
c3) Anticipo a Proveedores por Adquisición de Bienes Intangibles a Corto Plazo	0.00	0.00	e1) Ingresos Cobrados por Adelantado a Corto Plazo	0.00	0.00
c4) Anticipo a Contratistas por Obras Públicas a Corto Plazo	127,600.00	0.00	e2) Intereses Cobrados por Adelantado a Corto Plazo	0.00	0.00
c5) Otros Derechos a Recibir Bienes o Servicios a Corto Plazo	0.00	0.00	e3) Otros Pasivos Diferidos a Corto Plazo	0.00	0.00
d. Inventarios (d=d1+d2+d3+d4+d5)	0.00	0.00	**f. Fondos y Bienes de Terceros en Garantía y/o Administración a Corto Plazo**	759,047.27	759,047.27
d1) Inventario de Mercancías para Venta	0.00	0.00	f1) Fondos en Garantía a Corto Plazo	0.00	0.00
d2) Inventario de Mercancías Terminadas	0.00	0.00	f2) Fondos en Administración a Corto Plazo	0.00	0.00
d3) Inventario de Mercancías en Proceso de Elaboración	0.00	0.00	f3) Fondos Contingentes a Corto Plazo	759,047.27	759,047.27
d4) Inventario de Materias Primas, Materiales y Suministros para Producción	0.00	0.00	f4) Fondos de Fideicomisos, Mandatos y Contratos Análogos a Corto Plazo	0.00	0.00
d5) Bienes en Tránsito	0.00	0.00	f5) Otros Fondos de Terceros en Garantía y/o Administración a Corto Plazo	0.00	0.00
e. Almacenes	0.00	0.00	f6) Valores y Bienes en Garantía a Corto Plazo	0.00	0.00
f. Estimación por Pérdida o Deterioro de Activos Circulantes (f=f1+f2)	0.00	0.00	**g. Provisiones a Corto Plazo (g=g1+g2+g3)**	74,297.05	0.00
f1) Estimaciones para Cuentas Incobrables por Derechos a Recibir Efectivo o Equivalentes	0.00	0.00	g1) Provisión para Demandas y Juicios a Corto Plazo	0.00	0.00
f2) Estimación por Deterioro de Inventarios	0.00	0.00	g2) Provisión para Contingencias a Corto Plazo	0.00	0.00
g. Otros Activos Circulantes (g=g1+g2+g3+g4)	79,600.00	13,000.00	g3) Otras Provisiones a Corto Plazo	74,297.05	0.00
g1) Valores en Garantía	13,000.00	13,000.00	**h. Otros Pasivos a Corto Plazo (h=h1+h2+h3)**	0.00	0.00
g2) Bienes en Garantía (excluye depósitos de fondos)	66,600.00	0.00	h1) Ingresos por Clasificar	0.00	0.00
g3) Bienes Derivados de Embargos, Decomisos, Aseguramientos y Dación en Pago	0.00	0.00	h2) Recaudación por Participar	0.00	0.00
g4) Adquisición con Fondos de Terceros	0.00	0.00	h3) Otros Pasivos Circulantes	0.00	0.00
IA. Total de Activos Circulantes (IA = a + b + c + d + e + f + g)	19,163,190.95	16,696,861.67	**IIA. Total de Pasivos Circulantes (IIA = a + b + c + d + e + f + g + h)**	0.00	0.00
Activo No Circulante			**Pasivo No Circulante**		
a. Inversiones Financieras a Largo Plazo	0.00	0.00	a. Cuentas por Pagar a Largo Plazo	0.00	0.00
b. Derechos a Recibir Efectivo o Equivalentes a Largo Plazo	0.00	0.00	b. Documentos por Pagar a Largo Plazo	0.00	0.00
c. Bienes Inmuebles, Infraestructura y Construcciones en Proceso	22,671,970.95	3,487,972.57	c. Deuda Pública a Largo Plazo	0.00	0.00
d. Bienes Muebles	42,121,934.43	34,555,612.54	d. Pasivos Diferidos a Largo Plazo	0.00	0.00
e. Activos Intangibles	1,646,123.13	1,183,487.03	e. Fondos y Bienes de Terceros en Garantía y/o en Administración a Largo Plazo	0.00	0.00
f. Depreciación, Deterioro y Amortización Acumulada de Bienes	(16,128,119.79)	(9,987,415.87)	f. Provisiones a Largo Plazo	0.00	0.00
g. Activos Diferidos	0.00	0.00			
h. Estimación por Pérdida o Deterioro de Activos no Circulantes	0.00	0.00			
i. Otros Activos no Circulantes	0.00	0.00	**IIB. Total de Pasivos No Circulantes (IIB = a + b + c + d + e + f)**	23,530,515.62	16,924,065.78
IB. Total de Activos No Circulantes (IB = a + b + c + d + e + f + g + h + i)	50,311,908.72	29,239,656.27	**II. Total del Pasivo (II = IIA + IIB)**	23,530,515.62	16,924,065.78

CUENTA PÚBLICA 2016
ENTE PÚBLICO: INSTITUTO DE CAPACITACIÓN PARA EL TRABAJO DEL ESTADO DE CAMPECHE
Formato 1o. Estado de Situación Financiera Detallado - LDF
Al 31 de diciembre de 2016 y 2015
(PESOS)

Concepto	Año 2016	Año 31 de diciembre 2015
ACTIVO		
I. Total del Activo (I = IA + IB)	69,475,099.67	45,936,517.94

Concepto	Año 2016	Año 31 de diciembre 2015
PASIVO		
HACIENDA PÚBLICA/ PATRIMONIO		
IIIA. Hacienda Pública/Patrimonio Contribuido (IIIA = a + b + c)	15,303,070.50	15,303,070.50
a. Aportaciones	0.00	0.00
b. Donaciones de Capital	15,303,070.50	15,303,070.50
c. Actualización de la Hacienda Pública/Patrimonio	0.00	0.00
IIIB. Hacienda Pública/Patrimonio Generado (IIIB = a + b + c + d + e)	30,641,513.55	13,709,381.66
a. Resultados del Ejercicio (Ahorro/ Desahorro)	19,912,011.62	3,496,520.28
b. Resultados de Ejercicios Anteriores	12,867,567.44	9,371,047.16
c. Revalúos	0.00	0.00
d. Reservas	0.00	0.00
e. Rectificaciones de Resultados de Ejercicios Anteriores	(2,138,065.51)	841,814.22
IIIC. Exceso o Insuficiencia en la Actualización de la Hacienda Pública/Patrimonio (IIIC=a+b)	0.00	0.00
a. Resultado por Posición Monetaria	0.00	0.00
b. Resultado por Tenencia de Activos no Monetarios	0.00	0.00
III. Total Hacienda Pública/Patrimonio (III = IIIA + IIIB + IIIC)	45,944,584.05	29,012,452.16
IV. Total del Pasivo y Hacienda Pública/Patrimonio (IV = II + III)	69,475,099.67	45,936,517.94

AUTORIZÓ

LIC. MARCO ANTONIO AVILÉS RIVERA
DIRECTOR GENERAL

REVISÓ

L.E. JORGE GABRIEL ARANDA GÓMEZ
DIRECTOR ADMINISTRATIVO

ELABORÓ

C.P. MARÍA ODIELA CASTRO CINCO
CONTADOR GENERAL

02/03/2017 9:51:48

CUENTA PÚBLICA 2016
ENTE PÚBLICO: INSTITUTO DE CAPACITACIÓN PARA EL TRABAJO DEL ESTADO DE CAMPECHE
Formato 2 Informe Analítico de la Deuda Pública y Otros Pasivos - LDF
Del 1o. de enero al 31 de diciembre de 2016
(PESOS)

Denominación de la Deuda Pública y Otros Pasivos (c)	Saldo al 31 de diciembre de 2015 (d)	Disposiciones del Periodo (e)	Amortizaciones del Periodo (f)	Revaluaciones, Reclasificaciones y Otros Ajustes (g)	Saldo Final del Periodo (h) h=d+e-f+g	Pago de Intereses del Periodo (i)	Pago de Comisiones y demás costos asociados durante el Periodo (j)
1. Deuda Pública (1=A+B)	**0.00**	**0.00**	**0.00**	**0.00**	**0.00**	**0.00**	**0.00**
A. Corto Plazo (A=a1+a2+a3)	**0.00**	**0.00**	**0.00**	**0.00**	**0.00**	**0.00**	**0.00**
a1) Instituciones de Crédito	0.00	0.00	0.00	0.00	0.00	0.00	0.00
a2) Títulos y Valores	0.00	0.00	0.00	0.00	0.00	0.00	0.00
a3) Arrendamientos Financieros	0.00	0.00	0.00	0.00	0.00	0.00	0.00
B. Largo Plazo (B=b1+b2+b3)	**0.00**	**0.00**	**0.00**	**0.00**	**0.00**	**0.00**	**0.00**
b1) Instituciones de Crédito	0.00	0.00	0.00	0.00	0.00	0.00	0.00
b2) Títulos y Valores	0.00	0.00	0.00	0.00	0.00	0.00	0.00
b3) Arrendamientos Financieros	0.00	0.00	0.00	0.00	0.00	0.00	0.00
2. Otros Pasivos	**16,924,065.78**	**182,205,008.19**	**175,598,558.35**	**0.00**	**23,530,515.62**		
3. Total de la Deuda Pública y Otros Pasivos (3=1+2)	**16,924,065.78**	**182,205,008.19**	**175,598,558.35**	**0.00**	**23,530,515.62**	**0.00**	**0.00**
4. Deuda Contingente 1 (informativo)	**0.00**	**0.00**	**0.00**	**0.00**	**0.00**	**0.00**	**0.00**
Deuda Contingente 1	0.00	0.00	0.00	0.00	0.00	0.00	0.00
Deuda Contingente 2	0.00	0.00	0.00	0.00	0.00	0.00	0.00
5. Valor de Instrumentos Bono Cupón Cero 2 (Informativo)	**0.00**	**0.00**	**0.00**	**0.00**	**0.00**	**0.00**	**0.00**
Instrumento Bono Cupón Cero 1	0.00	0.00	0.00	0.00	0.00	0.00	0.00
Instrumento Bono Cupón Cero 2	0.00	0.00	0.00	0.00	0.00	0.00	0.00

Obligaciones a Corto Plazo (k)	Monto Contratado (l)	Plazo Pactado (m)	Tasa de Interés (n)	Comisiones y Costos Relacionados (o)	Tasa Efectiva (p)
6. Obligaciones a Corto Plazo (Informativo)	**0.00**	**0.00**	**0.00**	**0.00**	**0.00**
Crédito 1	0.00	0.00	0.00	0.00	0.00
Crédito 2	0.00	0.00	0.00	0.00	0.00

CUENTA PÚBLICA 2016
ENTE PÚBLICO: INSTITUTO DE CAPACITACIÓN PARA EL TRABAJO DEL ESTADO DE CAMPECHE
Formato 2 Informe Analítico de la Deuda Pública y Otros Pasivos - LDF
Del 1o. de enero al 31 de diciembre de 2016
(PESOS)

AUTORIZÓ	REVISÓ	ELABORÓ
LIC. MARCO ANTONIO AVILÉS RIVERA	L.E. JORGE GABRIEL ARANDA GÓMEZ	C.P. MARÍA ODIELA CASTRO CINCO
DIRECTOR GENERAL	DIRECTOR ADMINISTRATIVO	CONTADOR GENERAL

02/03/2017 09:52:22 a.m.

CUENTA PÚBLICA 2016
ENTE PÚBLICO: INSTITUTO DE CAPACITACIÓN PARA EL TRABAJO DEL ESTADO DE CAMPECHE
Formato 3 Informe Analítico de Obligaciones Diferentes de Financiamientos – LDF
Del 1o. de enero al 31 de diciembre de 2016
(PESOS)

Denominación de las Obligaciones Diferentes de Financiamiento (c)	Fecha del Contrato (d)	Fecha de inicio de operación del proyecto (e)	Fecha de vencimiento (f)	Monto de la inversión pactado (g)	Plazo pactado (h)	Monto promedio mensual del pago de la contraprestación (i)	Monto promedio mensual del pago de la contraprestación correspondiente al pago de inversión (j)	Monto pagado de la inversión al 31 de diciembre de 2016 (k)	Monto pagado de la inversión actualizado al 31 de diciembre de 2016 (l)	Saldo pendiente por pagar de la inversión al 31 de diciembre de 2016 (m = g – l)
A. Asociaciones Público Privadas (APP's) (A=a+b +c+d)				0.00		0.00	0.00	0.00	0.00	0.00
APP 1	No Aplica			0.00		0.00	0.00	0.00	0.00	0.00
APP 2				0.00		0.00	0.00	0.00	0.00	0.00
APP 3				0.00		0.00	0.00	0.00	0.00	0.00
B. Otros Instrumentos (B=a+b+c+d)				0.00		0.00	0.00	0.00	0.00	0.00
Otro Instrumento 1				0.00		0.00	0.00	0.00	0.00	0.00
Otro Instrumento 2				0.00		0.00	0.00	0.00	0.00	0.00
Otro Instrumento 3				0.00		0.00	0.00	0.00	0.00	0.00
C. Total de Obligaciones Diferentes de Financiamiento (C=A+B)				0.00		0.00	0.00	0.00	0.00	0.00

AUTORIZÓ

LIC. MARCO ANTONIO NAVES RIVERA
DIRECTOR GENERAL

REVISÓ

L.E. JORGE GABRIEL ARANDA GÓMEZ
DIRECTOR ADMINISTRATIVO

ELABORÓ

C.P. MARÍA ODIELA CASTRO CINCO
CONTADOR GENERAL

02/03/2017 09:52:41 a.m.

CUENTA PÚBLICA 2016
ENTE PÚBLICO: INSTITUTO DE CAPACITACIÓN PARA EL TRABAJO DEL ESTADO DE CAMPECHE
Formato 4 Balance Presupuestario - LDF
Del 1o. de enero al 31 de diciembre de 2016
(PESOS)

Concepto (c)	Estimado/ Aprobado (d)	Devengado	Recaudado/Pagado
A. Ingresos Totales (A = A1+A2+A3)	**116,203,285.00**	**145,367,106.86**	**145,367,106.86**
A1. Ingresos de Libre Disposición	47,381,314.00	64,582,885.10	64,582,885.10
A2. Transferencias Federales Etiquetadas	68,821,971.00	80,784,221.76	80,784,221.76
A3. Financiamiento Neto	0.00	0.00	0.00
B. Egresos Presupuestarios1 (B = B1+B2)	**116,203,285.00**	**146,291,096.05**	**145,771,478.89**
B1. Gasto No Etiquetado (sin incluir Amortización de la Deuda Pública)	47,454,313.72	65,966,272.56	65,446,737.15
B2. Gasto Etiquetado (sin incluir Amortización de la Deuda Pública)	68,748,971.28	80,324,823.49	80,324,741.74
C. Remanentes del Ejercicio Anterior (C = C1 + C2)		**0.00**	**0.00**
C1. Remanentes de Ingresos de Libre Disposición aplicados en el periodo		0.00	0.00
C2. Remanentes de Transferencias Federales Etiquetadas aplicados en el periodo		0.00	0.00
I. Balance Presupuestario (I = A – B + C)	**0.00**	**(923,989.19)**	**(404,372.03)**
II. Balance Presupuestario sin Financiamiento Neto (II = I - A3)	**0.00**	**(923,989.19)**	**(404,372.03)**
III. Balance Presupuestario sin Financiamiento Neto y sin Remanentes del Ejercicio Anterior (III= II - C)	**0.00**	**(923,989.19)**	**(404,372.03)**

Concepto	Aprobado	Devengado	Pagado
E. Intereses, Comisiones y Gastos de la Deuda (E = E1+E2)	**0.00**	**0.00**	**0.00**
E1. Intereses, Comisiones y Gastos de la Deuda con Gasto No Etiquetado	0.00	0.00	0.00
E2. Intereses, Comisiones y Gastos de la Deuda con Gasto Etiquetado	0.00	0.00	0.00
IV. Balance Primario (IV = III + E)	**0.00**	**(923,989.19)**	**(404,372.03)**

Concepto	Estimado/ Aprobado	Devengado	Recaudado/ Pagado
F. Financiamiento (F = F1 + F2)	**0.00**	**0.00**	**0.00**
F1. Financiamiento con Fuente de Pago de Ingresos de Libre Disposición	0.00	0.00	0.00
F2. Financiamiento con Fuente de Pago de Transferencias Federales Etiquetadas	0.00	0.00	0.00
G. Amortización de la Deuda (G = G1 + G2)	**0.00**	**0.00**	**0.00**
G1. Amortización de la Deuda Pública con Gasto No Etiquetado	0.00	0.00	0.00
G2. Amortización de la Deuda Pública con Gasto Etiquetado	0.00	0.00	0.00
A3. Financiamiento Neto (A3 = F – G)	**0.00**	**0.00**	**0.00**

Concepto	Estimado/ Aprobado	Devengado	Recaudado/ Pagado
A1. Ingresos de Libre Disposición	0.00	0.00	0.00
A3.1 Financiamiento Neto con Fuente de Pago de Ingresos de Libre Disposición (A3.1 = F1 – G1)	0.00	0.00	0.00
F1. Financiamiento con Fuente de Pago de Ingresos de Libre Disposición	0.00	0.00	0.00
G1. Amortización de la Deuda Pública con Gasto No Etiquetado	0.00	0.00	0.00
B1. Gasto No Etiquetado (sin incluir Amortización de la Deuda Pública)	0.00	0.00	0.00
C1. Remanentes de Ingresos de Libre Disposición aplicados en el periodo		0.00	0.00
V. Balance Presupuestario de Recursos Disponibles (V = A1 + A3.1 – B 1 + C1)	**0.00**	**0.00**	**0.00**
VI. Balance Presupuestario de Recursos Disponibles sin Financiamiento Neto (VI = V – A3.1)	**0.00**	**0.00**	**0.00**

CUENTA PÚBLICA 2016
ENTE PÚBLICO: INSTITUTO DE CAPACITACIÓN PARA EL TRABAJO DEL ESTADO DE CAMPECHE
Formato 4 Balance Presupuestario - LDF
Del 1o. de enero al 31 de diciembre de 2016
(PESOS)

Concepto	Estimado/ Aprobado	Devengado	Recaudado/ Pagado
A2. Transferencias Federales Etiquetadas	0.00	0.00	0.00
A3.2 Financiamiento Neto con Fuente de Pago de Transferencias Federales Etiquetadas (A3.2 = F2 – G2)	0.00	0.00	0.00
F2. Financiamiento con Fuente de Pago de Transferencias Federales Etiquetadas	0.00	0.00	0.00
G2. Amortización de la Deuda Pública con Gasto Etiquetado	0.00	0.00	0.00
B2. Gasto Etiquetado (sin incluir Amortización de la Deuda Pública)	0.00	0.00	0.00
C2. Remanentes de Transferencias Federales Etiquetadas aplicados en el periodo		0.00	0.00
VII. Balance Presupuestario de Recursos Etiquetados (VII = A2 + A3.2 – B2 + C2)	**0.00**	**0.00**	**0.00**
VIII. Balance Presupuestario de Recursos Etiquetados sin Financiamiento Neto (VIII = VII – A3.2)	**0.00**	**0.00**	**0.00**

AUTORIZÓ

LIC. MARCO ANTONIO [illegible] RIVERA
DIRECTOR GENERAL

REVISÓ

L.E. JORGE GABRIEL ARANDA GÓMEZ
DIRECTOR ADMINISTRATIVO

ELABORÓ

C.P. MARÍA ODIELA CASTRO CINCO
CONTADOR GENERAL

02/03/2017 09:52:58 a.m.

CUENTA PÚBLICA 2016
ENTE PÚBLICO: INSTITUTO DE CAPACITACIÓN PARA EL TRABAJO DEL ESTADO DE CAMPECHE
Formato 5 Estado Analítico de Ingresos Detallado - LDF
Del 1o. de enero al 31 de diciembre de 2016
(PESOS)

Concepto (c)	Ingreso					Diferencia (e)
	Estimado (d)	Ampliaciones/ Reducciones	Modificado	Devengado	Recaudado	
Ingresos de Libre Disposición						
A. Impuestos	**0.00**	**0.00**	**0.00**	**0.00**	**0.00**	**0.00**
B. Cuotas y Aportaciones de Seguridad Social	0.00	0.00	0.00	0.00	0.00	0.00
C. Contribuciones de Mejoras	0.00	0.00	0.00	0.00	0.00	0.00
D. Derechos	0.00	0.00	0.00	0.00	0.00	0.00
E. Productos	0.00	0.00	0.00	0.00	0.00	0.00
F. Aprovechamientos	0.00	0.00	0.00	0.00	0.00	0.00
G. Ingresos por Ventas de Bienes y Servicios	1500000.00	2951657.01	4451657.01	3051736.62	3051736.62	1551736.62
H. Participaciones (H=h1+h2+h3+h4+h5+h6+h7+h8+h9+h10+h11)	0.00	0.00	0.00	0.00	0.00	0.00
h1) Fondo General de Participaciones	0.00	0.00	0.00	0.00	0.00	0.00
h2) Fondo de Fomento Municipal	0.00	0.00	0.00	0.00	0.00	0.00
h3) Fondo de Fiscalización y Recaudación	0.00	0.00	0.00	0.00	0.00	0.00
h4) Fondo de Compensación	0.00	0.00	0.00	0.00	0.00	0.00
h5) Fondo de Extracción de Hidrocarburos	0.00	0.00	0.00	0.00	0.00	0.00
h6) Impuesto Especial Sobre Producción y Servicios	0.00	0.00	0.00	0.00	0.00	0.00
h7) 0.136% de la Recaudación Federal Participable	0.00	0.00	0.00	0.00	0.00	0.00
h8) 3.17% Sobre Extracción de Petróleo	0.00	0.00	0.00	0.00	0.00	0.00
h9) Gasolinas y Diésel	0.00	0.00	0.00	0.00	0.00	0.00
h10) Fondo del Impuesto Sobre la Renta	0.00	0.00	0.00	0.00	0.00	0.00
h11) Fondo de Estabilización de los Ingresos de las Entidades Federativas	0.00	0.00	0.00	0.00	0.00	0.00
I. Incentivos Derivados de la Colaboración Fiscal (I=i1+i2+i3+i4+i5)	0.00	0.00	0.00	0.00	0.00	0.00
i1) Tenencia o Uso de Vehículos	0.00	0.00	0.00	0.00	0.00	0.00
i2) Fondo de Compensación ISAN	0.00	0.00	0.00	0.00	0.00	0.00
i3) Impuesto Sobre Automóviles Nuevos	0.00	0.00	0.00	0.00	0.00	0.00
i4) Fondo de Compensación de Repecos-Intermedios	0.00	0.00	0.00	0.00	0.00	0.00
i5) Otros Incentivos Económicos	0.00	0.00	0.00	0.00	0.00	0.00
J. Transferencias	45881314.00	12349834.48	58231148.48	58231148.48	58231148.48	12349834.48
K. Convenios	0.00	3300000.00	3300000.00	3300000.00	3300000.00	3300000.00
k1) Otros Convenios y Subsidios	0.00	3300000.00	3300000.00	3300000.00	3300000.00	3300000.00
L. Otros Ingresos de Libre Disposición (L=l1+l2)	0.00	0.00	0.00	0.00	0.00	0.00
l1) Participaciones en Ingresos Locales	0.00	0.00	0.00	0.00	0.00	0.00
l2) Otros Ingresos de Libre Disposición	0.00	0.00	0.00	0.00	0.00	0.00
I. Total de Ingresos de Libre Disposición (I=A+B+C+D+E+F+G+H+I+J+K+L)	**47381314.00**	**18601491.49**	**65982805.49**	**64582885.10**	**64582885.10**	**17201571.10**
Ingresos Excedentes de Ingresos de Libre Disposición						**0.00**
Transferencias Federales Etiquetadas						
A. Aportaciones (A=a1+a2+a3+a4+a5+a6+a7+a8)	0.00	0.00	0.00	0.00	0.00	0.00
a1) Fondo de Aportaciones para la Nómina Educativa y Gasto Operativo	0.00	0.00	0.00	0.00	0.00	0.00
a2) Fondo de Aportaciones para los Servicios de Salud	0.00	0.00	0.00	0.00	0.00	0.00
a3) Fondo de Aportaciones para la Infraestructura Social	0.00	0.00	0.00	0.00	0.00	0.00
a4) Fondo de Aportaciones para el Fortalecimiento de los Municipios y de las Demarcaciones Territoriales del Distrito Federal	0.00	0.00	0.00	0.00	0.00	0.00
a5) Fondo de Aportaciones Múltiples	0.00	0.00	0.00	0.00	0.00	0.00
a6) Fondo de Aportaciones para la Educación Tecnológica y de Adultos	0.00	0.00	0.00	0.00	0.00	0.00
a7) Fondo de Aportaciones para la Seguridad Pública de los Estados y del Distrito Federal	0.00	0.00	0.00	0.00	0.00	0.00
a8) Fondo de Aportaciones para el Fortalecimiento de las Entidades Federativas	0.00	0.00	0.00	0.00	0.00	0.00
B. Convenios (B=b1+b2+b3+b4)	68821971.00	11962251.72	80784222.72	80784221.76	80784221.76	11962250.76
b1) Convenios de Protección Social en Salud	0.00	0.00	0.00	0.00	0.00	0.00
b2) Convenios de Descentralización	68821971.00	11962251.72	80784222.72	80784221.76	80784221.76	11962250.76
b3) Convenios de Reasignación	0.00	0.00	0.00	0.00	0.00	0.00
b4) Otros Convenios y Subsidios	0.00	0.00	0.00	0.00	0.00	0.00
C. Fondos Distintos de Aportaciones (C=c1+c2)	0.00	0.00	0.00	0.00	0.00	0.00
c1) Fondo para Entidades Federativas y Municipios Productores de Hidrocarburos	0.00	0.00	0.00	0.00	0.00	0.00
c2) Fondo Minero	0.00	0.00	0.00	0.00	0.00	0.00
D. Transferencias, Subsidios y Subvenciones, y Pensiones y Jubilaciones	0.00	0.00	0.00	0.00	0.00	0.00
E. Otras Transferencias Federales Etiquetadas	0.00	0.00	0.00	0.00	0.00	0.00
II. Total de Transferencias Federales Etiquetadas (II = A + B + C + D + E)	**68821971.00**	**11962251.72**	**80784222.72**	**80784221.76**	**80784221.76**	**11962250.76**

CUENTA PÚBLICA 2016
ENTE PÚBLICO: INSTITUTO DE CAPACITACIÓN PARA EL TRABAJO DEL ESTADO DE CAMPECHE
Formato 5 Estado Analítico de Ingresos Detallado - LDF
Del 1o. de enero al 31 de diciembre de 2016
(PESOS)

Concepto (c)	Ingreso					Diferencia (e)
	Estimado (d)	Ampliaciones/ Reducciones	Modificado	Devengado	Recaudado	
III. Ingresos Derivados de Financiamientos (III = A)	**0.00**	**0.00**	**0.00**	**0.00**	**0.00**	**0.00**
A. Ingresos Derivados de Financiamientos	0.00	0.00	0.00	0.00	0.00	0.00
IV. Total de Ingresos (IV = I + II + III)	**116203285.00**	**30563743.21**	**146767028.21**	**145367106.86**	**145367106.86**	**29163821.86**
Datos Informativos						
1. Ingresos Derivados de Financiamientos con Fuente de Pago de Ingresos de Libre Disposición	0.00	0.00	0.00	0.00	0.00	0.00
2. Ingresos Derivados de Financiamientos con Fuente de Pago de Transferencias Federales Etiquetadas	0.00	0.00	0.00	0.00	0.00	0.00
3. Ingresos Derivados de Financiamientos (3 = 1 + 2)	**0.00**	**0.00**	**0.00**	**0.00**	**0.00**	**0.00**

AUTORIZÓ

LIC. MARCO ANTONIO ALLES RIVERA
DIRECTOR GENERAL

REVISÓ

L.E. JORGE GABRIEL ARANDA GÓMEZ
DIRECTOR ADMINISTRATIVO

ELABORÓ

C.P. MARÍA ODIELA CASTRO CINCO
CONTADOR GENERAL

CUENTA PÚBLICA 2016
ENTE PÚBLICO: INSTITUTO DE CAPACITACIÓN PARA EL TRABAJO DEL ESTADO DE CAMPECHE
Formato 6a Estado Analítico del Ejercicio del Presupuesto de Egresos Detallado - LDF
Clasificación por Objeto del Gasto (Capítulo y Concepto)
Del 1o. de enero al 31 de diciembre de 2016
(PESOS)

Concepto (c)	Egresos					Subejercicio (e)
	Aprobado (d)	Ampliaciones/ (Reducciones)	Modificado	Devengado	Pagado	
I. Gasto No Etiquetado (I=A+B+C+D+E+F+G+H+I)	**47,454,313.72**	**18,528,491.77**	**65,982,805.49**	**65,966,272.56**	**65,446,737.15**	**16,532.93**
A. Servicios Personales (A=a1+a2+a3+a4+a5+a6+a7)	40,230,590.72	(16,454,646.76)	23,775,943.96	23,775,798.95	23,775,283.55	145.01
a1) Remuneraciones al Personal de Carácter Permanente	0.00	276,617.35	276,617.35	276,617.35	276,617.35	0.00
a2) Remuneraciones al Personal de Carácter Transitorio	0.00	0.00	0.00	0.00	0.00	0.00
a3) Remuneraciones Adicionales y Especiales	16,344,151.20	(7,449,138.47)	8,895,012.73	8,894,867.92	8,894,352.52	144.81
a4) Seguridad Social	23,284,171.63	(9,412,333.31)	13,871,838.32	13,871,838.12	13,871,838.12	0.20
a5) Otras Prestaciones Sociales y Económicas	572,267.89	25,747.41	598,015.30	598,015.30	598,015.30	0.00
a6) Previsiones	0.00	0.00	0.00	0.00	0.00	0.00
a7) Pago de Estímulos a Servidores Públicos	30,000.00	104,460.26	134,460.26	134,460.26	134,460.26	0.00
B. Materiales y Suministros (B=b1+b2+b3+b4+b5+b6+b7+b8+b9)	1,643,809.68	7,089,869.71	8,733,679.39	8,733,651.39	8,228,651.39	28.00
b1) Materiales de Administración, Emisión de Documentos y Artículos Oficiales	873,856.37	2,354,871.84	3,228,728.21	3,228,727.32	3,228,727.32	0.89
b2) Alimentos y Utensilios	170,129.63	617,762.59	787,892.22	787,865.77	787,865.77	26.45
b3) Materias Primas y Materiales de Producción y Comercialización	0.00	0.00	0.00	0.00	0.00	0.00
b4) Materiales y Artículos de Construcción y de Reparación	209,021.20	227,350.66	436,371.86	436,371.86	436,371.86	0.00
b5) Productos Químicos, Farmacéuticos y de Laboratorio	5,690.72	3,514.01	9,204.73	9,204.73	9,204.73	0.00
b6) Combustibles, Lubricantes y Aditivos	299,232.48	3,381,640.03	3,680,872.51	3,680,872.51	3,175,872.51	0.00
b7) Vestuario, Blancos, Prendas de Protección y Artículos Deportivos	14,322.57	70,983.96	85,306.53	85,306.53	85,306.53	0.00
b8) Materiales y Suministros Para Seguridad	0.00	0.00	0.00	0.00	0.00	0.00
b9) Herramientas, Refacciones y Accesorios Menores	71,556.71	433,746.62	505,303.33	505,302.67	505,302.67	0.66
C. Servicios Generales (C=c1+c2+c3+c4+c5+c6+c7+c8+c9)	4,829,913.32	14,950,253.12	19,780,166.44	19,775,968.12	19,761,948.11	4,198.32
c1) Servicios Básicos	563,331.87	890,028.18	1,453,360.05	1,453,360.03	1,453,360.03	0.02
c2) Servicios de Arrendamiento	637,648.02	568,858.06	1,206,506.08	1,206,506.08	1,206,506.08	0.00
c3) Servicios Profesionales, Científicos, Técnicos y Otros Servicios	286,327.04	6,417,949.94	6,704,276.98	6,700,078.80	6,700,078.80	4,198.18
c4) Servicios Financieros, Bancarios y Comerciales	104,755.06	337,583.40	442,338.46	442,338.46	442,338.46	0.00
c5) Servicios de Instalación, Reparación, Mantenimiento y Conservación	1,349,337.52	2,960,094.15	4,309,431.67	4,309,431.56	4,309,431.56	0.11
c6) Servicios de Comunicación Social y Publicidad	132,805.96	2,162,004.35	2,294,810.31	2,294,810.30	2,294,810.30	0.01
c7) Servicios de Traslado y Viáticos	895,040.99	545,450.20	1,440,491.19	1,440,491.19	1,426,471.18	0.00
c8) Servicios Oficiales	624,870.67	1,182,163.84	1,807,034.51	1,807,034.51	1,807,034.51	0.00
c9) Otros Servicios Generales	235,796.19	(113,879.00)	121,917.19	121,917.19	121,917.19	0.00
D. Transferencias, Asignaciones, Subsidios y Otras Ayudas (D=d1+d2+d3+d4+d5+d6+d7+d8+d9)	0.00	5,996,000.00	5,996,000.00	5,996,000.00	5,996,000.00	0.00
d1) Transferencias Internas y Asignaciones al Sector Público	0.00	5,996,000.00	5,996,000.00	5,996,000.00	5,996,000.00	0.00
d2) Transferencias al Resto del Sector Público	0.00	0.00	0.00	0.00	0.00	0.00
d3) Subsidios y Subvenciones	0.00	0.00	0.00	0.00	0.00	0.00
d4) Ayudas Sociales	0.00	0.00	0.00	0.00	0.00	0.00
d5) Pensiones y Jubilaciones	0.00	0.00	0.00	0.00	0.00	0.00
d6) Transferencias a Fideicomisos, Mandatos y Otros Análogos	0.00	0.00	0.00	0.00	0.00	0.00
d7) Transferencias a la Seguridad Social	0.00	0.00	0.00	0.00	0.00	0.00
d8) Donativos	0.00	0.00	0.00	0.00	0.00	0.00
d9) Transferencias al Exterior	0.00	0.00	0.00	0.00	0.00	0.00
E. Bienes Muebles, Inmuebles e Intangibles (E=e1+e2+e3+e4+e5+e6+e7+e8+e9)	750,000.00	2,128,520.54	2,878,520.54	2,866,358.94	2,866,358.94	12,161.60
e1) Mobiliario y Equipo de Administración	571,676.56	48,096.68	619,773.24	619,773.24	619,773.24	0.00
e2) Mobiliario y Equipo Educacional y Recreativo	23,072.15	23,290.75	46,362.90	35,969.11	35,969.11	10,393.79
e3) Equipo e Instrumental Médico y de Laboratorio	0.00	0.00	0.00	0.00	0.00	0.00
e4) Vehículos y Equipo de Transporte	0.00	1,970,100.21	1,970,100.21	1,968,332.40	1,968,332.40	1,767.81
e5) Equipo de Defensa y Seguridad	0.00	0.00	0.00	0.00	0.00	0.00
e6) Maquinaria, Otros Equipos y Herramientas	155,251.29	(47,467.74)	107,783.55	107,783.55	107,783.55	0.00
e7) Activos Biológicos	0.00	0.00	0.00	0.00	0.00	0.00
e8) Bienes Inmuebles	0.00	0.00	0.00	0.00	0.00	0.00
e9) Activos Intangibles	0.00	134,500.64	134,500.64	134,500.64	134,500.64	0.00

CUENTA PÚBLICA 2016
ENTE PÚBLICO: INSTITUTO DE CAPACITACIÓN PARA EL TRABAJO DEL ESTADO DE CAMPECHE
Formato 6a Estado Analítico del Ejercicio del Presupuesto de Egresos Detallado - LDF
Clasificación por Objeto del Gasto (Capítulo y Concepto)
Del 1o. de enero al 31 de diciembre de 2016
(PESOS)

Concepto (c)	Egresos					Subejercicio (e)
	Aprobado (d)	Ampliaciones/ (Reducciones)	Modificado	Devengado	Pagado	
F. Inversión Pública (F=f1+f2+f3)	0.00	3,143,329.17	3,143,329.17	3,143,329.17	3,143,329.17	0.00
f1) Obra Pública en Bienes de Dominio Público	0.00	0.00	0.00	0.00	0.00	0.00
f2) Obra Pública en Bienes Propios	0.00	3,143,329.17	3,143,329.17	3,143,329.17	3,143,329.17	0.00
f3) Proyectos Productivos y Acciones de Fomento	0.00	0.00	0.00	0.00	0.00	0.00
G. Inversiones Financieras y Otras Provisiones (G=g1+g2+g3+g4+g5+g6+g7)	0.00	0.00	0.00	0.00	0.00	0.00
g1) Inversiones Para el Fomento de Actividades Productivas	0.00	0.00	0.00	0.00	0.00	0.00
g2) Acciones y Participaciones de Capital	0.00	0.00	0.00	0.00	0.00	0.00
g3) Compra de Títulos y Valores	0.00	0.00	0.00	0.00	0.00	0.00
g4) Concesión de Préstamos	0.00	0.00	0.00	0.00	0.00	0.00
g5) Inversiones en Fideicomisos, Mandatos y Otros Análogos Fideicomiso de Desastres Naturales (Informativo)	0.00	0.00	0.00	0.00	0.00	0.00
g6) Otras Inversiones Financieras	0.00	0.00	0.00	0.00	0.00	0.00
g7) Provisiones para Contingencias y Otras Erogaciones Especiales	0.00	0.00	0.00	0.00	0.00	0.00
H. Participaciones y Aportaciones (H=h1+h2+h3)	0.00	0.00	0.00	0.00	0.00	0.00
h1) Participaciones	0.00	0.00	0.00	0.00	0.00	0.00
h2) Aportaciones	0.00	0.00	0.00	0.00	0.00	0.00
h3) Convenios	0.00	0.00	0.00	0.00	0.00	0.00
I. Deuda Pública (I=i1+i2+i3+i4+i5+i6+i7)	0.00	1,675,165.99	1,675,165.99	1,675,165.99	1,675,165.99	0.00
i1) Amortización de la Deuda Pública	0.00	0.00	0.00	0.00	0.00	0.00
i2) Intereses de la Deuda Pública	0.00	0.00	0.00	0.00	0.00	0.00
i3) Comisiones de la Deuda Pública	0.00	0.00	0.00	0.00	0.00	0.00
i4) Gastos de la Deuda Pública	0.00	0.00	0.00	0.00	0.00	0.00
i5) Costo por Coberturas	0.00	0.00	0.00	0.00	0.00	0.00
i6) Apoyos Financieros	0.00	0.00	0.00	0.00	0.00	0.00
i7) Adeudos de Ejercicios Fiscales Anteriores (ADEFAS)	0.00	1,675,165.99	1,675,165.99	1,675,165.99	1,675,165.99	0.00
II. Gasto Etiquetado (II=A+B+C+D+E+F+G+H+I)	**68,748,971.28**	**12,035,251.44**	**80,784,222.72**	**80,324,823.49**	**80,324,741.74**	**459,399.23**
A. Servicios Personales (A=a1+a2+a3+a4+a5+a6+a7)	66,728,945.96	(4,834,271.53)	61,894,674.43	61,439,218.29	61,439,136.54	455,456.14
a1) Remuneraciones al Personal de Carácter Permanente	50,681,756.90	(4,129,591.21)	46,552,165.69	46,105,165.69	46,105,165.69	447,000.00
a2) Remuneraciones al Personal de Carácter Transitorio	0.00	0.00	0.00	0.00	0.00	0.00
a3) Remuneraciones Adicionales y Especiales	16,047,189.06	(3,685,591.44)	12,361,597.62	12,353,141.48	12,353,059.73	8,456.14
a4) Seguridad Social	0.00	0.00	0.00	0.00	0.00	0.00
a5) Otras Prestaciones Sociales y Económicas	0.00	2,963,381.52	2,963,381.52	2,963,381.52	2,963,381.52	0.00
a6) Previsiones	0.00	0.00	0.00	0.00	0.00	0.00
a7) Pago de Estímulos a Servidores Públicos	0.00	17,529.60	17,529.60	17,529.60	17,529.60	0.00
B. Materiales y Suministros (B=b1+b2+b3+b4+b5+b6+b7+b8+b9)	0.00	2,464,708.69	2,464,708.69	2,463,972.69	2,463,972.69	736.00
b1) Materiales de Administración, Emisión de Documentos y Artículos Oficiales	0.00	1,919,525.68	1,919,525.68	1,919,525.68	1,919,525.68	0.00
b2) Alimentos y Utensilios	0.00	58,277.77	58,277.77	57,541.77	57,541.77	736.00
b3) Materias Primas y Materiales de Producción y Comercialización	0.00	0.00	0.00	0.00	0.00	0.00
b4) Materiales y Artículos de Construcción y de Reparación	0.00	18,270.71	18,270.71	18,270.71	18,270.71	0.00
b5) Productos Químicos, Farmacéuticos y de Laboratorio	0.00	0.00	0.00	0.00	0.00	0.00
b6) Combustibles, Lubricantes y Aditivos	0.00	0.00	0.00	0.00	0.00	0.00
b7) Vestuario, Blancos, Prendas de Protección y Artículos Deportivos	0.00	460,634.54	460,634.54	460,634.54	460,634.54	0.00
b8) Materiales y Suministros Para Seguridad	0.00	0.00	0.00	0.00	0.00	0.00
b9) Herramientas, Refacciones y Accesorios Menores	0.00	7,999.99	7,999.99	7,999.99	7,999.99	0.00
C. Servicios Generales (C=c1+c2+c3+c4+c5+c6+c7+c8+c9)	2,020,025.32	4,137,954.77	6,157,980.09	6,154,773.00	6,154,773.00	3,207.09
c1) Servicios Básicos	0.00	1,053,582.47	1,053,582.47	1,053,582.47	1,053,582.47	0.00
c2) Servicios de Arrendamiento	0.00	787,367.31	787,367.31	787,367.31	787,367.31	0.00
c3) Servicios Profesionales, Científicos, Técnicos y Otros Servicios	2,020,025.32	576,954.49	2,596,979.81	2,596,979.81	2,596,979.81	0.00
c4) Servicios Financieros, Bancarios y Comerciales	0.00	37,530.48	37,530.48	37,530.48	37,530.48	0.00

CUENTA PÚBLICA 2016
ENTE PÚBLICO: INSTITUTO DE CAPACITACIÓN PARA EL TRABAJO DEL ESTADO DE CAMPECHE
Formato 6a Estado Analítico del Ejercicio del Presupuesto de Egresos Detallado - LDF
Clasificación por Objeto del Gasto (Capítulo y Concepto)
Del 1o. de enero al 31 de diciembre de 2016
(PESOS)

Concepto (c)	Egresos					Subejercicio (a)
	Aprobado (d)	Ampliaciones/ (Reducciones)	Modificado	Devengado	Pagado	
c5) Servicios de Instalación, Reparación, Mantenimiento y Conservación	0.00	75,576.21	75,576.21	75,576.21	75,576.21	0.00
c6) Servicios de Comunicación Social y Publicidad	0.00	11,952.64	11,952.64	11,952.64	11,952.64	0.00
c7) Servicios de Traslado y Viáticos	0.00	19,189.36	19,189.36	15,982.27	15,982.27	3,207.09
c8) Servicios Oficiales	0.00	0.00	0.00	0.00	0.00	0.00
c9) Otros Servicios Generales	0.00	1,575,801.81	1,575,801.81	1,575,801.81	1,575,801.81	0.00
D. Transferencias, Asignaciones, Subsidios y Otras Ayudas (D=d1+d2+d3+d4+d5+d6+d7+d8+d9)	0.00	5,104,355.00	5,104,355.00	5,104,355.00	5,104,355.00	0.00
d1) Transferencias Internas y Asignaciones al Sector Público	0.00	5,104,355.00	5,104,355.00	5,104,355.00	5,104,355.00	0.00
d2) Transferencias al Resto del Sector Público	0.00	0.00	0.00	0.00	0.00	0.00
d3) Subsidios y Subvenciones	0.00	0.00	0.00	0.00	0.00	0.00
d4) Ayudas Sociales	0.00	0.00	0.00	0.00	0.00	0.00
d5) Pensiones y Jubilaciones	0.00	0.00	0.00	0.00	0.00	0.00
d6) Transferencias a Fideicomisos, Mandatos y Otros Análogos	0.00	0.00	0.00	0.00	0.00	0.00
d7) Transferencias a la Seguridad Social	0.00	0.00	0.00	0.00	0.00	0.00
d8) Donativos	0.00	0.00	0.00	0.00	0.00	0.00
d9) Transferencias al Exterior	0.00	0.00	0.00	0.00	0.00	0.00
E. Bienes Muebles, Inmuebles e Intangibles (E=e1+e2+e3+e4+e5+e6+e7+e8+e9)	0.00	5,162,504.51	5,162,504.51	5,162,504.51	5,162,504.51	0.00
e1) Mobiliario y Equipo de Administración	0.00	1,460,729.30	1,460,729.30	1,460,729.30	1,460,729.30	0.00
e2) Mobiliario y Equipo Educacional y Recreativo	0.00	1,501,147.61	1,501,147.61	1,501,147.61	1,501,147.61	0.00
e3) Equipo e Instrumental Médico y de Laboratorio	0.00	0.00	0.00	0.00	0.00	0.00
e4) Vehículos y Equipo de Transporte	0.00	1,666,834.00	1,666,834.00	1,666,834.00	1,666,834.00	0.00
e5) Equipo de Defensa y Seguridad	0.00	0.00	0.00	0.00	0.00	0.00
e6) Maquinaria, Otros Equipos y Herramientas	0.00	205,658.14	205,658.14	205,658.14	205,658.14	0.00
e7) Activos Biológicos	0.00	0.00	0.00	0.00	0.00	0.00
e8) Bienes Inmuebles	0.00	0.00	0.00	0.00	0.00	0.00
e9) Activos Intangibles	0.00	328,135.46	328,135.46	328,135.46	328,135.46	0.00
F. Inversión Pública (F=f1+f2+f3)	0.00	0.00	0.00	0.00	0.00	0.00
f1) Obra Pública en Bienes de Dominio Público	0.00	0.00	0.00	0.00	0.00	0.00
f2) Obra Pública en Bienes Propios	0.00	0.00	0.00	0.00	0.00	0.00
f3) Proyectos Productivos y Acciones de Fomento	0.00	0.00	0.00	0.00	0.00	0.00
G. Inversiones Financieras y Otras Provisiones (G=g1+g2+g3+g4+g5+g6+g7)	0.00	0.00	0.00	0.00	0.00	0.00
g1) Inversiones Para el Fomento de Actividades Productivas	0.00	0.00	0.00	0.00	0.00	0.00
g2) Acciones y Participaciones de Capital	0.00	0.00	0.00	0.00	0.00	0.00
g3) Compra de Títulos y Valores	0.00	0.00	0.00	0.00	0.00	0.00
g4) Concesión de Préstamos	0.00	0.00	0.00	0.00	0.00	0.00
g5) Inversiones en Fideicomisos, Mandatos y Otros Análogos Fideicomiso de Desastres Naturales (Informativo)	0.00	0.00	0.00	0.00	0.00	0.00
g6) Otras Inversiones Financieras	0.00	0.00	0.00	0.00	0.00	0.00
g7) Provisiones para Contingencias y Otras Erogaciones Especiales	0.00	0.00	0.00	0.00	0.00	0.00
H. Participaciones y Aportaciones (H=h1+h2+h3)	0.00	0.00	0.00	0.00	0.00	0.00
h1) Participaciones	0.00	0.00	0.00	0.00	0.00	0.00
h2) Aportaciones	0.00	0.00	0.00	0.00	0.00	0.00
h3) Convenios	0.00	0.00	0.00	0.00	0.00	0.00
I. Deuda Pública (I=i1+i2+i3+i4+i5+i6+i7)	0.00	0.00	0.00	0.00	0.00	0.00
i1) Amortización de la Deuda Pública	0.00	0.00	0.00	0.00	0.00	0.00
i2) Intereses de la Deuda Pública	0.00	0.00	0.00	0.00	0.00	0.00
i3) Comisiones de la Deuda Pública	0.00	0.00	0.00	0.00	0.00	0.00
i4) Gastos de la Deuda Pública	0.00	0.00	0.00	0.00	0.00	0.00
i5) Costo por Coberturas	0.00	0.00	0.00	0.00	0.00	0.00
i6) Apoyos Financieros	0.00	0.00	0.00	0.00	0.00	0.00
i7) Adeudos de Ejercicios Fiscales Anteriores (ADEFAS)	0.00	0.00	0.00	0.00	0.00	0.00

CUENTA PÚBLICA 2016
ENTE PÚBLICO: INSTITUTO DE CAPACITACIÓN PARA EL TRABAJO DEL ESTADO DE CAMPECHE
Formato 6a Estado Analítico del Ejercicio del Presupuesto de Egresos Detallado - LDF
Clasificación por Objeto del Gasto (Capítulo y Concepto)
Del 1o. de enero al 31 de diciembre de 2016
(PESOS)

Concepto (c)	Egresos					Subejercicio (e)
	Aprobado (d)	Ampliaciones/ (Reducciones)	Modificado	Devengado	Pagado	
III. Total de Egresos (III = I + II)	116,203,285.00	30,563,743.21	146,767,028.21	146,291,096.05	145,771,478.89	475,932.16

AUTORIZÓ

LIC. MARCO ANTONIO VILLEGAS RIVERA
DIRECTOR GENERAL

02/03/2017 09:53:46 a.m.

REVISÓ

L.E. JORGE GABRIEL ARANDA GÓMEZ
DIRECTOR ADMINISTRATIVO

ELABORÓ

C.P. MARÍA ODIELA CASTRO CINCO
CONTADOR GENERAL

CUENTA PÚBLICA 2016
ENTE PÚBLICO: INSTITUTO DE CAPACITACIÓN PARA EL TRABAJO DEL ESTADO DE CAMPECHE
Formato 6b Estado Analítico del Ejercicio del Presupuesto de Egresos Detallado - LDF
Clasificación Administrativa
Del 1o. de enero al 31 de diciembre de 2016
(PESOS)

Concepto (c)	Egresos					Subejercicio (e)
	Aprobado (d)	Ampliaciones/ (Reducciones)	Modificado	Devengado	Pagado	
Gasto No Etiquetado	**47,454,313.72**	**18,528,491.77**	**65,982,805.49**	**65,966,272.56**	**65,446,737.15**	**16,532.93**
[21120A]Dirección General	11,180,763.06	32,595,121.54	43,775,884.60	43,762,856.18	43,243,836.17	13,028.42
[21120B]Plantel Champotón	6,484,077.07	(3,748,230.06)	2,735,847.01	2,735,820.56	2,735,820.56	26.45
[21120C]Plantel Calkiní	7,712,734.00	(3,477,146.65)	4,235,587.35	4,235,587.35	4,235,587.35	0.00
[21120D]Plantel Escárcega	5,896,807.44	(2,976,807.30)	2,920,000.14	2,920,000.12	2,920,000.12	0.02
[21120E]Plantel Candelaria	5,178,508.47	(2,688,951.13)	2,489,557.34	2,489,557.32	2,489,557.32	0.02
[21120F]U.M. Hopelchén	3,323,766.56	(2,022,139.76)	1,301,626.80	1,301,626.80	1,301,111.40	0.00
[21120G]Plantel Cd. del Carmen	1,771,155.56	899,419.94	2,670,575.50	2,667,242.50	2,667,242.50	3,333.00
[21120H]Plantel Xpujil	1,112,534.22	470,627.36	1,583,161.58	1,583,161.38	1,583,161.38	0.20
[21120I]A.M. Tenabo	1,183,131.92	(467,839.13)	715,292.79	715,150.00	715,150.00	142.79
[21120J]A.M. Palizada	1,082,119.76	(476,299.44)	605,820.32	605,820.32	605,820.32	0.00
[21120K]A.M. Hopelchén	1,025,927.76	(485,656.39)	540,271.37	540,269.37	540,269.37	2.00
[21120L]A.M. Dzibalchén	1,025,927.76	(780,419.38)	245,508.38	245,508.38	245,508.38	0.00
[21120M]A.M. Seybaplaya	166,253.30	11,928.65	178,181.95	178,181.93	178,181.93	0.02
[21120N]A.M. Hecelchakán	310,606.84	(282.47)	310,324.37	310,324.36	310,324.36	0.01
[21120O]Deuda Pública	0.00	1,675,165.99	1,675,165.99	1,675,165.99	1,675,165.99	0.00
Gasto Etiquetado	**68,748,971.28**	**12,035,251.44**	**80,784,222.72**	**80,324,823.49**	**80,324,741.74**	**459,399.23**
[21120A]Dirección General	14,078,389.95	16,139,825.88	30,218,215.83	30,205,816.60	30,205,816.60	12,399.23
[21120B]Plantel Champotón	10,278,931.58	(2,042,811.69)	8,236,119.89	8,236,119.89	8,236,119.89	0.00
[21120C]Plantel Calkiní	13,125,315.93	(1,229,339.68)	11,895,976.25	11,895,976.25	11,895,976.25	0.00
[21120D]Plantel Escárcega	9,278,931.58	(300,069.19)	8,978,862.39	8,978,862.39	8,978,862.39	0.00
[21120E]Plantel Candelaria	8,633,669.47	(1,572,437.51)	7,061,231.96	7,061,231.96	7,061,231.96	0.00
[21120F]U.M. Hopelchén	4,271,572.65	(546,869.99)	3,724,702.66	3,277,702.66	3,277,620.91	447,000.00
[21120G]Plantel Cd. del Carmen	3,090,524.21	(384,555.47)	2,705,968.74	2,705,968.74	2,705,968.74	0.00
[21120H]Plantel Xpujil	745,262.11	1,150,683.52	1,895,945.63	1,895,945.63	1,895,945.63	0.00
[21120I]A.M. Tenabo	745,262.11	1,089,041.11	1,834,303.22	1,834,303.22	1,834,303.22	0.00
[21120J]A.M. Palizada	745,262.11	(25,563.09)	719,699.02	719,699.02	719,699.02	0.00
[21120K]A.M. Hopelchén	745,262.11	450,561.30	1,195,823.41	1,195,823.41	1,195,823.41	0.00
[21120L]A.M. Dzibalchén	745,262.11	(745,262.11)	0.00	0.00	0.00	0.00
[21120M]A.M. Seybaplaya	1,306,236.72	(27,803.70)	1,278,433.02	1,278,433.02	1,278,433.02	0.00
[21120N]A.M. Hecelchakán	959,088.64	79,852.06	1,038,940.70	1,038,940.70	1,038,940.70	0.00
[21120O]Deuda Pública	0.00	0.00	0.00	0.00	0.00	0.00
Total de Egresos	**116,203,285.00**	**30,563,743.21**	**146,767,028.21**	**146,291,096.05**	**145,771,478.89**	**475,932.16**

AUTORIZÓ

LIC. MARCO ANTONIO AVILÉS MANTRA
DIRECTOR GENERAL

REVISÓ

L.E. JORGE GABRIEL ARANDA GÓMEZ
DIRECTOR ADMINISTRATIVO

ELABORÓ

C.P. MARÍA ODIELA CASTRO CINCO
CONTADOR GENERAL

02/03/2017 09:54:05 a.m.

CUENTA PÚBLICA 2016
ENTE PÚBLICO: INSTITUTO DE CAPACITACIÓN PARA EL TRABAJO DEL ESTADO DE CAMPECHE
Formato 6c Estado Analítico del Ejercicio del Presupuesto de Egresos Detallado - LDF
Clasificación Funcional (Finalidad y Función)
Del 1o. de enero al 31 de diciembre de 2016
(PESOS)

Concepto (c)	Egresos					Subejercicio (e)
	Aprobado (d)	Ampliaciones/ (Reducciones)	Modificado	Devengado	Pagado	
I. Gasto No Etiquetado (I=A+B+C+D)	**47,454,313.72**	**18,528,491.77**	**65,982,805.49**	**65,966,272.56**	**65,446,737.15**	**16,532.93**
A. Gobierno (A=a1+a2+a3+a4+a5+a6+a7+a8)	**0.00**	**1,850,000.00**	**1,850,000.00**	**1,845,801.82**	**1,845,801.82**	**4,198.18**
a1) Legislación	0.00	0.00	0.00	0.00	0.00	0.00
a2) Justicia	0.00	0.00	0.00	0.00	0.00	0.00
a3) Coordinación de la Política de Gobierno	0.00	0.00	0.00	0.00	0.00	0.00
a4) Relaciones Exteriores	0.00	0.00	0.00	0.00	0.00	0.00
a5) Asuntos Financieros y Hacendarios	0.00	0.00	0.00	0.00	0.00	0.00
a6) Seguridad Nacional	0.00	0.00	0.00	0.00	0.00	0.00
a7) Asuntos de Orden Público y de Seguridad Interior	0.00	1,850,000.00	1,850,000.00	1,845,801.82	1,845,801.82	4,198.18
a8) Otros Servicios Generales	0.00	0.00	0.00	0.00	0.00	0.00
B. Desarrollo Social (B=b1+b2+b3+b4+b5+b6+b7)	**47,454,313.72**	**15,003,325.78**	**62,457,639.50**	**62,445,304.75**	**61,925,769.34**	**12,334.75**
b1) Protección Ambiental	0.00	0.00	0.00	0.00	0.00	0.00
b2) Vivienda y Servicios a la Comunidad	0.00	0.00	0.00	0.00	0.00	0.00
b3) Salud	0.00	0.00	0.00	0.00	0.00	0.00
b4) Recreación, Cultura y Otras Manifestaciones Sociales	0.00	0.00	0.00	0.00	0.00	0.00
b5) Educación	47,454,313.72	15,003,325.78	62,457,639.50	62,445,304.75	61,925,769.34	12,334.75
b6) Protección Social	0.00	0.00	0.00	0.00	0.00	0.00
b7) Otros Asuntos Sociales	0.00	0.00	0.00	0.00	0.00	0.00
C. Desarrollo Económico (C=c1+c2+c3+c4+c5+c6+c7+c8+c9)	**0.00**	**0.00**	**0.00**	**0.00**	**0.00**	**0.00**
c1) Asuntos Económicos, Comerciales y Laborales en General	0.00	0.00	0.00	0.00	0.00	0.00
c2) Agropecuaria, Silvicultura, Pesca y Caza	0.00	0.00	0.00	0.00	0.00	0.00
c3) Combustibles y Energía	0.00	0.00	0.00	0.00	0.00	0.00
c4) Minería, Manufacturas y Construcción	0.00	0.00	0.00	0.00	0.00	0.00
c5) Transporte	0.00	0.00	0.00	0.00	0.00	0.00
c6) Comunicaciones	0.00	0.00	0.00	0.00	0.00	0.00
c7) Turismo	0.00	0.00	0.00	0.00	0.00	0.00
c8) Ciencia, Tecnología e Innovación	0.00	0.00	0.00	0.00	0.00	0.00
c9) Otras Industrias y Otros Asuntos Económicos	0.00	0.00	0.00	0.00	0.00	0.00
D. Otras No Clasificadas en Funciones Anteriores (D=d1+d2+d3+d4)	**0.00**	**1,675,165.99**	**1,675,165.99**	**1,675,165.99**	**1,675,165.99**	**0.00**
d1) Transacciones de la Deuda Publica / Costo Financiero de la Deuda	0.00	0.00	0.00	0.00	0.00	0.00
d2) Transferencias, Participaciones y Aportaciones Entre Diferentes Niveles y Ordenes de Gobierno	0.00	0.00	0.00	0.00	0.00	0.00
d3) Saneamiento del Sistema Financiero	0.00	0.00	0.00	0.00	0.00	0.00
d4) Adeudos de Ejercicios Fiscales Anteriores	0.00	1,675,165.99	1,675,165.99	1,675,165.99	1,675,165.99	0.00
II. Gasto Etiquetado (II=A+B+C+D)	**68,748,971.28**	**12,035,251.44**	**80,784,222.72**	**80,324,823.49**	**80,324,741.74**	**459,399.23**
A. Gobierno (A=a1+a2+a3+a4+a5+a6+a7+a8)	**0.00**	**0.00**	**0.00**	**0.00**	**0.00**	**0.00**
a1) Legislación	0.00	0.00	0.00	0.00	0.00	0.00
a2) Justicia	0.00	0.00	0.00	0.00	0.00	0.00
a3) Coordinación de la Política de Gobierno	0.00	0.00	0.00	0.00	0.00	0.00
a4) Relaciones Exteriores	0.00	0.00	0.00	0.00	0.00	0.00
a5) Asuntos Financieros y Hacendarios	0.00	0.00	0.00	0.00	0.00	0.00
a6) Seguridad Nacional	0.00	0.00	0.00	0.00	0.00	0.00
a7) Asuntos de Orden Público y de Seguridad Interior	0.00	0.00	0.00	0.00	0.00	0.00
a8) Otros Servicios Generales	0.00	0.00	0.00	0.00	0.00	0.00
B. Desarrollo Social (B=b1+b2+b3+b4+b5+b6+b7)	**68,748,971.28**	**12,035,251.44**	**80,784,222.72**	**80,324,823.49**	**80,324,741.74**	**459,399.23**
b1) Protección Ambiental	0.00	0.00	0.00	0.00	0.00	0.00
b2) Vivienda y Servicios a la Comunidad	0.00	0.00	0.00	0.00	0.00	0.00
b3) Salud	0.00	0.00	0.00	0.00	0.00	0.00
b4) Recreación, Cultura y Otras Manifestaciones Sociales	0.00	0.00	0.00	0.00	0.00	0.00
b5) Educación	68,748,971.28	12,035,251.44	80,784,222.72	80,324,823.49	80,324,741.74	459,399.23
b6) Protección Social	0.00	0.00	0.00	0.00	0.00	0.00
b7) Otros Asuntos Sociales	0.00	0.00	0.00	0.00	0.00	0.00
C. Desarrollo Económico (C=c1+c2+c3+c4+c5+c6+c7+c8+c9)	**0.00**	**0.00**	**0.00**	**0.00**	**0.00**	**0.00**
c1) Asuntos Económicos, Comerciales y Laborales en General	0.00	0.00	0.00	0.00	0.00	0.00

CUENTA PÚBLICA 2016
ENTE PÚBLICO: INSTITUTO DE CAPACITACIÓN PARA EL TRABAJO DEL ESTADO DE CAMPECHE
Formato 6c Estado Analítico del Ejercicio del Presupuesto de Egresos Detallado - LDF
Clasificación Funcional (Finalidad y Función)
Del 1o. de enero al 31 de diciembre de 2016
(PESOS)

Concepto (c)	Egresos					Subejercicio (e)
	Aprobado (d)	Ampliaciones/ (Reducciones)	Modificado	Devengado	Pagado	
c2) Agropecuaria, Silvicultura, Pesca y Caza	0.00	0.00	0.00	0.00	0.00	0.00
c3) Combustibles y Energía	0.00	0.00	0.00	0.00	0.00	0.00
c4) Minería, Manufacturas y Construcción	0.00	0.00	0.00	0.00	0.00	0.00
c5) Transporte	0.00	0.00	0.00	0.00	0.00	0.00
c6) Comunicaciones	0.00	0.00	0.00	0.00	0.00	0.00
c7) Turismo	0.00	0.00	0.00	0.00	0.00	0.00
c8) Ciencia, Tecnología e Innovación	0.00	0.00	0.00	0.00	0.00	0.00
c9) Otras Industrias y Otros Asuntos Económicos	0.00	0.00	0.00	0.00	0.00	0.00
D. Otras No Clasificadas en Funciones Anteriores (D=d1+d2+d3+d4)	**0.00**	**0.00**	**0.00**	**0.00**	**0.00**	**0.00**
d1) Transacciones de la Deuda Publica / Costo Financiero de la Deuda	0.00	0.00	0.00	0.00	0.00	0.00
d2) Transferencias, Participaciones y Aportaciones Entre Diferentes Niveles y Ordenes de Gobierno	0.00	0.00	0.00	0.00	0.00	0.00
d3) Saneamiento del Sistema Financiero	0.00	0.00	0.00	0.00	0.00	0.00
d4) Adeudos de Ejercicios Fiscales Anteriores	0.00	0.00	0.00	0.00	0.00	0.00
III. Total de Egresos (III = I + II)	**116,203,285.00**	**30,563,743.21**	**146,767,028.21**	**146,291,096.05**	**145,771,478.89**	**475,932.16**

AUTORIZÓ
LIC. MARCO ANTONIO [illegible] RIVERA
DIRECTOR GENERAL

REVISÓ
L.E. JORGE GABRIEL ARANDA GÓMEZ
DIRECTOR ADMINISTRATIVO

ELABORÓ
C.P. MARÍA ODIELA CASTRO CINCO
CONTADOR GENERAL

02/03/2017 09:54:23 a.m.

CUENTA PÚBLICA 2016
ENTE PÚBLICO: INSTITUTO DE CAPACITACIÓN PARA EL TRABAJO DEL ESTADO DE CAMPECHE
Formato 6d Estado Analítico del Ejercicio del Presupuesto de Egresos Detallado - LDF
Clasificación de Servicios Personales por Categoría
Del 1o. de enero al 31 de diciembre de 2016
(PESOS)

Concepto (c)	Egresos					Subejercicio (e)
	Aprobado (d)	Ampliaciones/ (Reducciones)	Modificado	Devengado	Pagado	
I. Gasto No Etiquetado (I=A+B+C+D+E+F)	**0.00**	**0.00**	**0.00**	**0.00**	**0.00**	**0.00**
A. Personal Administrativo y de Servicio Público	0.00	0.00	0.00	0.00	0.00	0.00
B. Magisterio	0.00	0.00	0.00	0.00	0.00	0.00
C. Servicios de Salud (C=c1+c2)	0.00	0.00	0.00	0.00	0.00	0.00
c1) Personal Administrativo	0.00	0.00	0.00	0.00	0.00	0.00
c2) Personal Médico, Paramédico y afín	0.00	0.00	0.00	0.00	0.00	0.00
D. Seguridad Pública	0.00	0.00	0.00	0.00	0.00	0.00
E. Gastos asociados a la implementación de nuevas leyes federales o reformas a las mismas (E = e1 + e2)	0.00	0.00	0.00	0.00	0.00	0.00
e1) Nombre del Programa o Ley 1	0.00	0.00	0.00	0.00	0.00	0.00
e2) Nombre del Programa o Ley 2	0.00	0.00	0.00	0.00	0.00	0.00
F. Sentencias laborales definitivas	0.00	0.00	0.00	0.00	0.00	0.00
II. Gasto Etiquetado (II=A+B+C+D+E+F)	**0.00**	**0.00**	**0.00**	**0.00**	**0.00**	**0.00**
A. Personal Administrativo y de Servicio Público	0.00	0.00	0.00	0.00	0.00	0.00
B. Magisterio	0.00	0.00	0.00	0.00	0.00	0.00
C. Servicios de Salud (C=c1+c2)	0.00	0.00	0.00	0.00	0.00	0.00
c1) Personal Administrativo	0.00	0.00	0.00	0.00	0.00	0.00
c2) Personal Médico, Paramédico y afín	0.00	0.00	0.00	0.00	0.00	0.00
D. Seguridad Pública	0.00	0.00	0.00	0.00	0.00	0.00
E. Gastos asociados a la implementación de nuevas leyes federales o reformas a las mismas (E = e1 + e2)	0.00	0.00	0.00	0.00	0.00	0.00
e1) Nombre del Programa o Ley 1	0.00	0.00	0.00	0.00	0.00	0.00
e2) Nombre del Programa o Ley 2	0.00	0.00	0.00	0.00	0.00	0.00
F. Sentencias laborales definitivas	0.00	0.00	0.00	0.00	0.00	0.00
III. Total del Gasto en Servicios Personales (III = I + II)	**0.00**	**0.00**	**0.00**	**0.00**	**0.00**	**0.00**

AUTORIZÓ
LIC. MARCO ANTONIO GONZÁLES RIVERA
DIRECTOR GENERAL

REVISÓ
L.E. JORGE GABRIEL ARANDA GÓMEZ
DIRECTOR ADMINISTRATIVO

ELABORÓ
C.P. MARÍA ODIELA CASTRO CINCO
CONTADOR GENERAL

02/03/2017 09:54:40 a.m.

CUENTA PÚBLICA 2016

ESTADO DE CAMPECHE

INSTITUTO DE CAPACITACIÓN PARA EL TRABAJO DEL ESTADO DE CAMPECHE

Anexo 3 Guía de Cumplimiento de la Ley de Disciplina Financiera de las Entidades Federativas y Municipios

Del 1 de enero al 31 de diciembre de 2016

ICATCAM
GOBIERNO DEL ESTADO
CAMPECHE 2015-2021

Indicadores de Observancia (c)	Implementación				Resultado		Fundamento (h)	Comentarios (i)
	SI		NO					
		Mecanismo de Verificación (d)		Fecha estimada de cumplimiento (e)	Monto o valor (f)	Unidad (pesos/porcentaje) (g)		
INDICADORES PRESUPUESTARIOS								
A. INDICADORES CUANTITATIVOS								
1 Balance Presupuestario Sostenible (j)								
a. Propuesto	X	Iniciativa de Ley de Ingresos y Proyecto de Presupuesto de Egresos			116,203,285.00	pesos	Art. 6 y 19 de la LDF	No Aplica: Son parte integrante del Gobierno del Estado de Campeche.
b. Aprobado	X	Ley de Ingresos y Presupuesto de Egresos			116,203,285.00	pesos	Art. 6 y 19 de la LDF	No Aplica: Son parte integrante del Gobierno del Estado de Campeche.
c. Ejercido	X	Cuenta Pública / Formato 4 LDF			146,291,096.05	pesos	Art. 6 y 19 de la LDF	No Aplica: Son parte integrante del Gobierno del Estado de Campeche.
2 Balance Presupuestario de Recursos Disponibles Sostenible (k)								
a. Propuesto		Iniciativa de Ley de Ingresos y Proyecto de Presupuesto de Egresos			116,203,285.00	pesos	Art. 6 y 19 de la LDF	No Aplica: Son parte integrante del Gobierno del Estado de Campeche.
b. Aprobado		Ley de Ingresos y Presupuesto de Egresos			116,203,285.00	pesos	Art. 6 y 19 de la LDF	No Aplica: Son parte integrante del Gobierno del Estado de Campeche.
c. Ejercido		Cuenta Pública / Formato 4 LDF			145,367,106.86	pesos	Art. 6 y 19 de la LDF	No Aplica: Son parte integrante del Gobierno del Estado de Campeche.
3 Financiamiento Neto dentro del Techo de Financiamiento Neto (l)								
a. Propuesto		Iniciativa de Ley de Ingresos			0.00	pesos	Art. 6, 19 y 46 de la LDF	No Aplica: por no tener la atribucion.
b. Aprobado		Ley de Ingresos			0.00	pesos	Art. 6, 19 y 46 de la LDF	No Aplica: por no tener la atribucion.
c. Ejercido		Cuenta Pública / Formato 4 LDF			0.00	pesos	Art. 6, 19 y 46 de la LDF	No Aplica: por no tener la atribucion.
4 Recursos destinados a la atención de desastres naturales								
a. Asignación al fideicomiso para desastres naturales (m)								
a.1 Aprobado		Reporte Trim. Formato 6 a)			0.00	pesos	Art. 9 de la LDF	No Aplica: Son parte integrante del Gobierno del Estado de Campeche.
a.2 Pagado		Cuenta Pública / Formato 6 a)			0.00	pesos	Art. 9 de la LDF	No Aplica: Son parte integrante del Gobierno del Estado de Campeche.

b.	*Aportación promedio realizada por la Entidad Federativa durante los 5 ejercicios previos, para infraestructura dañada por desastres naturales (n)*		Autorizaciones de recursos aprobados por el FONDEN			0.00	pesos	Art. 9 de la LDF	No Aplica: Son parte integrante del Gobierno del Estado de Campeche.
c.	*Saldo del fideicomiso para desastres naturales (o)*		Cuenta Pública / Auxiliar de Cuentas			0.00	pesos	Art. 9 de la LDF	No Aplica: Son parte integrante del Gobierno del Estado de Campeche.
d.	*Costo promedio de los últimos 5 ejercicios de la reconstrucción de infraestructura dañada por desastres naturales (p)*		Autorizaciones de recursos aprobados por el FONDEN			0.00	pesos	Art. 9 de la LDF	No Aplica: Son parte integrante del Gobierno del Estado de Campeche.
5	**Techo para servicios personales (q)**								
a.	*Asignación en el Presupuesto de Egresos*	X	Reporte Trim. Formato 6 d)			106,959,536.68	pesos	Art. 10 y 21 de la LDF	
b.	*Ejercido*	X	Reporte Trim. Formato 6 d)			85,215,017.24	pesos	Art. 13 fracc. V y 21 de la LDF	
6	**Previsiones de gasto para compromisos de pago derivados de APPs (r)**								
a.	*Asignación en el Presupuesto de Egresos*		Presupuesto de Egresos			0.00	pesos	Art. 11 y 21 de la LDF	No Aplica: por no tener la atribucion.
7	**Techo de ADEFAS para el ejercicio fiscal (s)**								
a.	*Propuesto*		Proyecto de Presupuesto de Egresos			0.00	pesos	Art. 12 y 20 de la LDF	
b.	*Aprobado*		Reporte Trim. Formato 6 a)			0.00	pesos	Art. 12 y 20 de la LDF	
c.	*Ejercido*		Cuenta Pública / Formato 6 a)			1,675,165.99	pesos	Art. 12 y 20 de la LDF	
B. INDICADORES CUALITATIVOS									
1	**Iniciativa de Ley de Ingresos y Proyecto de Presupuesto de Egresos**								
a.	*Objetivos anuales, estrategias y metas para el ejercicio fiscal (t)*		Iniciativa de Ley de Ingresos y Proyecto de Presupuesto de Egresos	X	31/12/2017			Art. 5 y 18 de la LDF	
b.	*Proyecciones de ejercicios posteriores (u)*		Iniciativa de Ley de Ingresos y Proyecto de Presupuesto de Egresos / Formatos 7 a) y b)	X	31/12/2017			Art. 5 y 18 de la LDF	
c.	*Descripción de riesgos relevantes y propuestas de acción para enfrentarlos (v)*		Iniciativa de Ley de Ingresos y Proyecto de Presupuesto de Egresos	X	31/12/2017			Art. 5 y 18 de la LDF	
d.	*Resultados de ejercicios fiscales anteriores y el ejercicio fiscal en cuestión (w)*		Iniciativa de Ley de Ingresos y Proyecto de Presupuesto de Egresos / Formatos 7 c) y d)	X	31/12/2017			Art. 5 y 18 de la LDF	
e.	*Estudio actuarial de las pensiones de sus trabajadores (x)*		Proyecto de Presupuesto de Egresos / Formato 8	X	31/12/2017			Art. 5 y 18 de la LDF	
2	**Balance Presupuestario de Recursos Disponibles, en caso de ser negativo**								
a.	*Razones excepcionales que justifican el Balance Presupuestario de Recursos Disponibles negativo (y)*		Iniciativa de Ley de Ingresos o Proyecto de Presupuesto de Egresos	X	31/12/2017			Art. 6 y 19 de la LDF	
b.	*Fuente de recursos para cubrir el Balance Presupuestario de Recursos Disponibles negativo (z)*		Iniciativa de Ley de Ingresos o Proyecto de Presupuesto de Egresos	X	31/12/2017			Art. 6 y 19 de la LDF	
c.	*Número de ejercicios fiscales y acciones necesarias para cubrir el Balance Presupuestario de Recursos Disponibles negativo (aa)*		Iniciativa de Ley de Ingresos o Proyecto de Presupuesto de Egresos	X	31/12/2017			Art. 6 y 19 de la LDF	
d.	*Informes Trimestrales sobre el avance de las acciones para recuperar el Balance Presupuestario de Recursos Disponibles (bb)*		Reporte Trim. y Cuenta Pública	X	31/12/2017			Art. 6 y 19 de la LDF	

3	**Servicios Personales**								
a.	*Remuneraciones de los servidores públicos (cc)*		Proyecto de Presupuesto	X	31/12/2017			Art. 10 y 21 de la LDF	
b.	*Previsiones salariales y económicas para cubrir incrementos salariales, creación de plazas y otros (dd)*		Proyecto de Presupuesto	X	31/12/2017			Art. 10 y 21 de la LDF	
INDICADORES DEL EJERCICIO PRESUPUESTARIO									
A. INDICADORES CUANTITATIVOS									
1	**Ingresos Excedentes derivados de Ingresos de Libre Disposición**								
a.	*Monto de Ingresos Excedentes derivados de ILD (ee)*		Cuenta Pública / Formato 5			0.00	pesos	Art. 14 y 21 de la LDF	No Aplica.
b.	*Monto de Ingresos Excedentes derivados de ILD destinados al fin del A.14, fracción I de la LDF (ff)*		Cuenta Pública			0.00	pesos	Art. 14 y 21 de la LDF	No Aplica.
c.	*Monto de Ingresos Excedentes derivados de ILD destinados al fin del A.14, fracción II, a) de la LDF (gg)*		Cuenta Pública			0.00	pesos	Art. 14 y 21 de la LDF	No Aplica.
d.	*Monto de Ingresos Excedentes derivados de ILD destinados al fin del A.14, fracción II, b) de la LDF (hh)*		Cuenta Pública			0.00	pesos	Art. 14 y 21 de la LDF	No Aplica.
e.	*Monto de Ingresos Excedentes derivados de ILD destinados al fin del artículo noveno transitorio de la LDF (ii)*					0.00	pesos	Art. Noveno Transitorio de la LDF	No Aplica.
B. INDICADORES CUALITATIVOS									
1	**Análisis Costo-Beneficio para programas o proyectos de inversión mayores a 10 millones de UDIS (jj)**		Página de internet de la Secretaría de Finanzas o Tesorería Municipal					Art. 13 frac. III y 21 de la LDF	No Aplica: por no tener la atribucion.
2	**Análisis de conveniencia y análisis de transferencia de riesgos de los proyectos APPs (kk)**		Página de internet de la Secretaría de Finanzas o Tesorería Municipal					Art. 13 frac. III y 21 de la LDF	No Aplica: por no tener la atribucion.
3	**Identificación de población objetivo, destino y temporalidad de subsidios (ll)**		Página de internet de la Secretaría de Finanzas o Tesorería Municipal					Art. 13 frac. VII y 21 de la LDF	No Aplica: por no tener la atribucion.
INDICADORES DE DEUDA PÚBLICA									
A. INDICADORES CUANTITATIVOS									
1	**Obligaciones a Corto Plazo**								
a.	*Límite de Obligaciones a Corto Plazo (mm)*					0.00	pesos	Art. 30 frac. I de la LDF	No Aplica: por no tener la atribucion.
b.	*Obligaciones a Corto Plazo (nn)*					0.00	pesos	Art. 30 frac. I de la LDF	No Aplica: por no tener la atribucion.

AUTORIZÓ

Lic. Marco Antonio Ruiz Rivera
Director General

REVISÓ

L.E. Jorge Gabriel Aranda Gómez
Director Administrativo

ELABORÓ

C.P. Maria Odiela Castro Cinco
Jefe de Departamento de Contabilidad

GOBIERNO DEL ESTADO DE CAMPECHE



COLEGIO DE BACHILLERES DEL ESTADO DE CAMPECHE (COBACAM)

CUENTA PÚBLICA | 2016

Introducción

Información contable

1. Estado de actividades
2. Estado de situación financiera
3. Estado de cambios en la situación financiera
4. Estado analítico del activo
5. Estado analítico de la deuda y otros pasivos
6. Estado de variación en la Hacienda Pública
7. Flujo de efectivo
8. Informes sobre pasivos contingentes
9. Notas a los estados financieros (conciliación entre los ingresos presupuestarios y contables, así como entre los egresos presupuestarios y los gastos contables)

Información presupuestaria

1. Estado analítico de ingresos
2. Estado analítico del ejercicio del Presupuesto de Egresos por clasificación administrativa
3. Estado analítico del ejercicio del Presupuesto de Egresos en clasificación económica (por Tipo de gasto)
4. Estado analítico del ejercicio del Presupuesto de Egresos en clasificación por objeto del gasto (Capítulo y Concepto)
5. Estado analítico del ejercicio del Presupuesto de Egresos en clasificación funcional (Finalidad y Función)
6. Endeudamiento Neto
7. Intereses de la Deuda
8. Indicadores de Postura Fiscal

Información programática

1. Gasto por categoría programática
2. Programas y proyectos de inversión
3. Indicadores para resultados

Anexos

1. Relación de bienes inmuebles que componen el patrimonio del ente público.
2. Relación de bienes muebles que componen el patrimonio del ente público.
3. Relación de cuentas productivas específicas
4. Formato del ejercicio y destino de gasto federalizado y reintegros
5. Relación de esquemas bursátiles y de coberturas financieras
6. Clasificación Económica de los Ingresos, de los Gastos y del Financiamiento de los Entes Públicos.

Adicionalmente se deberá anexar la información financiera que establecen los CRITERIOS para la elaboración y presentación homogénea de la información financiera y de los formatos a que hace referencia la Ley de Disciplina Financiera de las Entidades Federativas y los Municipios, publicado en el D.O.F. el 11 de octubre de 2016.

Formatos:

1. Estado de Situación Financiera Detallado
2. Informe Analítico de la Deuda Pública y Otros Pasivos
3. Informe Analítico de Obligaciones Diferentes de Financiamientos
4. Balance Presupuestario
5. Estado Analítico de Ingresos Detallado

6.a Estado Analítico del Presupuesto de Egresos Detallado Clasificación por Objeto del Gasto (Capítulo y Concepto)

6.b Estado Analítico del Presupuesto de Egresos Detallado Clasificación Administrativa

6.c Estado Analítico del Presupuesto de Egresos Detallado Clasificación Funcional (Finalidad y Función)

6.d Estado Analítico del Presupuesto de Egresos Detallado Clasificación de Servicios Personales por Categoría

ANEXO 3 -Guía de Cumplimiento de la Ley de Disciplina Financiera de las Entidades Federativas y los Municipios

INTRODUCCION

Introducción

Misión: Educar y formar a jóvenes bachilleres capaces y comprometidos con su desarrollo individual y el de su sociedad.

Visión: Ser una institución de nivel medio superior que ofrezca servicios educativos de calidad en el Estado de Campeche, misma que conduzca al camino de la excelencia educativa.

ACCIONES RELEVANTES

FICHA INFORMATIVA

SECRETARÍA O ÁREA:	Colegio de Bachilleres del Estado de Campeche
ENLACE:	
EJE:	3. APROVECHAMIENTO DE LA RIQUEZA
OBJETIVO ESPECIFICO	6.3.4. Educación Media Superior y Superior
ESTRATEGIA:	6.3.4.1. Fomentar y aplicar la cultura de la evaluación externa en las instituciones educativas del estado de Campeche.
LÍNEA DE ACCIÓN:	6.3.4.1.1. Impulsar y desarrollar el ingreso al Sistema Nacional de Bachillerato de todas las escuelas de nivel medio superior del estado.
CONTENIDO: Acciones. El COBACAM comprometido con la calidad en la educación reporta hasta el ejercicio 2016, la incorporación de 28 Centros Educativos (16 planteles y 12 Centros de Educación Media Superior a Distancia (EMSAD)) al Sistema Nacional de Bachillerato (SNB). Esto representa el 76 por ciento de nuestros centros educativos han logrado su ingreso. Esto representa que el 84% de la Matrícula escolar esta inscrito al SNB. Para el ejercicio 2017, se pretende la incorporación de 4 planteles (Mamantel, Lerma, Don Samuel y La Libertad) y 5 centros EMSaD (La esmeralda, El Carmen II, Conquista Campesina, el Naranjo y Constitución, para sumar 37 centros educativos que representa el 100% de servicios del Colegio de Bachilleres del Estado de Campeche.	

ESTRATEGIA:	6.3.4.2. Estimular la profesionalización de los docentes y directivos
LÍNEA DE ACCIÓN:	6.3.4.2.2 Apoyar la capacitación permanente de los docentes en la comprensión y dominio del modelo educativo, la práctica pedagógica y el manejo de las tecnologías de la información con fines académicos.
CONTENIDO: Acciones. Capacitación y Profesionalización Docente. Comparado con el año 2015 donde la participación a cursos de capacitación se registró la asistencia de 865	

personas, entre docentes y administrativos, al respecto, podemos decir que en este ejercicio 2016 hubo un incremento considerable del 43% de asistencia, ya que este año se logró beneficiar con 37 cursos a 1,234. Trabajadores sobre todo en el área docente, en atención de la Ley General del Servicio Profesional Docente que indica que los docentes y directivos deben estar en constante capacitación, y con la finalidad de brindarle al personal de la institución herramientas para estar innovados y actualizados. La plantilla del COBACAM es de 800 trabajadores lo que indica que cada trabajador tuvo al menos 2 cursos en el año.

Certificación docente.

Con el objetivo de Certificar a los docentes del COBACAM como parte fundamental para la formación docente, al ser un requisito indispensable en el Sistema Nacional de Bachillerato, para contribuir al alcance del perfil docente en la Educación Media Superior, constituido por una serie de competencias que deben desarrollar para promover en los jóvenes, conocimientos , valores y habilidades que les demanda la sociedad actual, además de orientar las acciones de formación y actualización docente de este nivel educativo. Por lo que de 374 que conforma la plantilla docente, 268 e los docentes del COBACAM cuentan con PROFORDEMS, equivalente al 71.66%; de los cuales 118 docentes tienen CERTIDEMS y 7 docentes lograron certificarse por medio de ECODEMS haciendo un total de 125 docentes certificados.

Comparado con el número de docentes certificados en el 2015 de 63 docentes, se puede decir que hubo un incremento de 98.41%. Lo cual benefició al incremento de escuelas incorporadas en el SNB.
Así mismo del total de docentes en el COBACAM el 33.42% se encuentra certificado.

Informe del Proceso de Evaluación (Servicio Profesional Docente).

A la entrada en vigor de la Ley General del Servicio profesional Docente, el Colegio de Bachilleres del Estado de Campeche en colaboración con la Coordinación Nacional del Servicio Profesional Docente de la Secretaría de Educación Pública ha emitido las siguientes convocatorias, obteniendo los siguientes resultados:

1. **Concurso de Oposición para el Ingreso a la Educación Media Superior.**

Ciclo Escolar	Registros	Idóneos		Contratados	Renuncia
		Prelación	Primer Lugar		
2016-2017	182	67	15	40	

a. **Evaluación al término del primer año escolar (Diagnóstica).**

Ciclo Escolar	Docentes	Resultado		
		Esperado	Básico	A Desarrollar
2014-2015	2	2	-	-
2015-2016	8	3	4	1

b. **Evaluación al término del segundo año escolar (Desempeño).**

Ciclo Escolar	Docentes	Resultado	
		Cumple con la Función Docente	Insuficiente
2014-2015	2	2	-

2. **Concurso de oposición para la promoción a cargo con Funciones Directivas en Educación Media Superior.**

Ciclo Escolar	Concurso		Registros	Resultados	
	Director	Subdirector		Idóneos	No Idóneos
2016-2017	33	3	39	19	20

Los 19 docentes que aprobaron la evaluación del ciclo 2016-2017, fueron nombrados directores por 3 años en los siguientes centros educativos: Plantel 01 Hecelchakan, Plante 02 Candelaria, Plantel 03 Escárcega, Plantel 05 Atasta, Plantel 08 Nunkiní, Plantel 09 Champotón, Plantel 10 Chicbul, Plantel 11 Becal, Plantel 13 Calkiní, Plantel 14 Xpujil, Plantel 15 Ley Federal de Reforma Agraria, Plantel 16 Adolfo López Mateos, Plantel 18 Xbacab, Plantel 21 Libertad, Emsad 01 Ukum, Emsad 05 Bolonchen de Rejón, Emsad 12 El Juncal, Emsad 13 El Carmen II y Emsad 18 Chiná.

3. **Concurso de oposición para la promoción a funciones de Asesoría Técnica Pedagógica en Educación Media Superior.**

Ciclo Escolar	Concurso	Participantes	Resultados	
			Idóneos	No Idóneos
2016-2017	2	1	0	1

4. **Evaluación del Desempeño Docente para la Permanencia en la Educación Media Superior.**

Ciclo Escolar	Docentes Evaluados			Técnicos Docentes Evaluados			Totales
	Planteles	EMSaD	Total	Planteles	EMSaD	Total	
2016-2017	25	5	**30**	13	-	**13**	**43**
2016-2017 Segunda Oportunidad	5	1	**6**	-	-	-	**6**
2016-2017 reprogramación	6	-	**6**	-	-	-	**6**
Suma	**36**	**6**	**42**	**13**	-	**13**	**55**

Los resultados obtenidos en la evaluación de permanencia por los docentes y técnicos docentes del Colegio de Bachilleres del Estado de Campeche, serán publicados a más tardar en el mes de marzo de 2017.

ESTRATEGIA:	6.3.4.5. Mejorar la infraestructura y el equipamiento en las Instituciones de Educación Media Superior y Superior
LÍNEA DE ACCIÓN:	6.3.4.5.2. Modernizar el equipamiento de talleres, laboratorios e instalaciones para realizar las actividades físicas para que permitan cumplir adecuadamente con los planes y programas de estudio establecidos

CONTENIDO:

Infraestructura Educativa.

Derivado de los objetivos del Plan Nacional de Desarrollo 2013-2018 y como parte de la Reforma Educativa cuyo fin es mejorar las instalaciones de las escuelas públicas y contribuir a la ampliación de la cobertura de la educación media superior, mediante el fortalecimiento y desarrollo de la infraestructura y el equipamiento de las Unidades Públicas de Educación Media Superior (UPEMS).

En el período que se informa se construyeron por parte del Instituto de Infraestructura Educativa del Estado de Campeche (INIFEEC) nuevos espacios educativos en planteles y centros EMSaD del Colegio de Bachilleres del Estado de Campeche, resultado de los proyectos siguientes:

En este período se construyeron derivados del Fondo de Infraestructura Educativa 2015, en el municipio de Champotón: dos aulas didácticas para el plantel ubicado en la localidad de Xbacab y en el municipio de Candelaria se benefician los centros EMSaD de la localidad La Esmeralda con la construcción de un aulas didáctica y el EMSAD del Naranjo con dos aulas didácticas, mientras que en el EMSaD Constitución (el Setenta), del municipio de Calakmul, se construyen dos aulas didácticas.

Con el objeto de modernizar las instalaciones para realizar las actividades físicas que permitan cumplir adecuadamente con los planes y programas de estudio establecidos, se realizó por parte del Instituto de Infraestructura Física Educativa del Estado de Campeche (INIFEEC), el techado de la canchas de usos múltiples de los Centros EMSaD en las localidades: El Aguacatal, el Naranjo e Xbacab, de los municipios de Carmen y Candelaria y Champotón, respectivamente.

Como parte del Programa Escuelas al Cien, se construyen espacios para docentes y edificios administrativos en el plantel del Colegio de Bachilleres de Escárcega y el centro EMSaD Bolonchén de Rejón, de los municipios de Escárcega y Hopelchén respectivamente. Estas obras benefician a un total de 1,739 alumnos de esos centros educativos.

De igual forma se realizó la construcción de 2 accesos principales en el plantel 10 de Chicbul y el EMSaD 19 de Conquista Campesina.

El monto de la inversión final es determinado por el Instituto de Infraestructura Física Educativa del Estado de Campeche (INIFEEC).

LÍNEA DE ACCIÓN:	6.3.4.5.3. Asegurar la infraestructura educativa del nivel medio superior, con programas eficientes de mantenimiento, ampliación, construcción y equipamiento, acordes con las necesidades de cada localidad y región del estado.

Con el objetivo de brindar un mejor servicio a la población estudiantil y conservar la infraestructura física, se realizaron:
Acciones de mantenimiento en Instalaciones eléctricas en aulas de los centros EMSaD ubicado en las localidades de: El Aguacatal, Bolonchén de Rejón, Conquista Campesina y El Tesoro.

Acciones de Mantenimiento de Servicios Sanitarios en los planteles de candelaria y Nuevo progreso. Y en Centros EMSaD de La Esmeralda y El Desengaño.

Con el objetivo de favorecer el ahorro en el servicio de energía eléctrica se encuentra Acciones de instalación de **celdas fotovoltaicas** en los planteles de La Libertad, Seybaplaya e Xpujil y en los centros EMSaD Ukum, Dzibalchén, Bolonchén de Rejón, Conquista Campesina, Isla Aguada, El Naranjo, Sihochác, Chiná y Pich. Esta acción se encuentra en proceso de instalación.

Acciones de mantenimiento en impermeabilizantes de azoteas de edificios.
Se benefician los planteles: Hecelchakán, Candelaria, Escárcega, Seybaplaya, Atasta, Mamantel, Tenabo, Nunkiní, Champotón, Chicbul, Bécal, Calkini, Xpujil, Ley de Reforma Agraria, Adolfo López Mateos, Nuevo Progreso, Xbacab, Lerma, Don Samuel, La Libertad. De la misma manera, se benefician los centros EMSaD de Ukum, Isla Aguada, La Esmeralda, Bolonchén de Rejón, Sihochác, El Desengaño, José María Morelos (El Civalito), El Aguacatal, Dzibalchén, El Juncal, El Carmen II, El Tesoro, Chiná, Conquista Campesina, Pich, El Naranjo y Constitución.

Con estas acciones se benefican a 9440 alumnos de 20 planteles y 17 Centros EMSAD de los 11 municipios del nuestro estado.

ESTRATEGIA:	6.3.4.6. Fomentar una educación basada en valores y competente para el desarrollo económico del estado.
LÍNEA DE ACCIÓN:	6.3.4.6.2. Promover la participación de los jóvenes en actividades deportivas, recreativas, artísticas, cívicas y culturales.

En este período entre las actividades sobresalientes en donde la participación del alumno estuvo presente fueron la realización de los Encuentros académicos, culturales, cívicos y deportivos en su fase estatal, la realización del evento Beca al Mérito Estudiantil México Canadá, el desfile del 16 de septiembre, el Evento de Campechanía, la realización de la XVI Magna Vaquería peninsular, El concurso de altares del día de muertos, la participación de la delegación del COBACAM en el desfile del 20 de noviembre, la celebración del día del estudiante COBACAM, así como en la participación en las olimpiadas de conocimiento de Biología, Química y Matemáticas.

Estos eventos permitieron a los alumnos el desarrollo de habilidades, fortalecimiento de nuestras raíces, rescate de tradiciones y fortalecimiento cívico

PRESUPUESTO AUTORIZADO Y EJERCIDO 2015

En el Ejercicio Fiscal 2016, se autorizó y aplicó un presupuesto en el orden de 417 millones 513 mil 473 pesos 35/100 M.N., que permitió llevar a cabo la operación de los 37 Centros Educativos y la Dirección General.

DISTRIBUCIÓN DEL PRESUPUESTO EJERCIDO 2016, POR CAPÍTULO DE GASTO

Los recursos financieros ejercidos se destinaron 71 por ciento al rubro de Servicios Personales, 26 por ciento a gastos de operación y el 3 por ciento correspondió a los Activos fijos.

ELABORÓ

C.P. JULIO ANTONIO TUZ COLLÍ
JEFE DEL DEPARTAMENTO DE CONTABILIDAD

AUTORIZÓ

ING. ADLEMI SANTIAGO RAMIREZ, M. EN.M.
DIRECTORA GENERAL

INFORMACION CONTABLE

CUENTA PÚBLICA 2016
Estado de Actividades
Del 1o. de enero al 31 de diciembre de 2016 y 2015
(Pesos)

ENTE PÚBLICO: COLEGIO DE BACHILLERES DEL ESTADO DE CAMPECHE

Concepto	2016	2015
INGRESOS Y OTROS BENEFICIOS		
Ingresos de la Gestión	**4,964,855.26**	**5,170,729.08**
Impuestos	0.00	0.00
Cuotas y Aportaciones de Seguridad Social	0.00	0.00
Contribuciones de Mejoras	0.00	0.00
Derechos	0.00	0.00
Productos de Tipo Corriente (1)	5,219.57	56,382.02
Aprovechamientos de Tipo Corriente	0.00	0.00
Ingresos por Venta de Bienes y Servicios	4,959,635.69	5,114,347.06
Ingresos no Comprendidos en las Fracciones de la Ley de Ingresos Causados en Ejercicios Fiscales Anteriores Pendientes de Liquidación o Pago	0.00	0.00
Participaciones, Aportaciones, Transferencias, Asignaciones, Subsidios y Otras Ayudas	**412,545,443.64**	**396,790,988.53**
Participaciones y Aportaciones	1,024,752.84	185,129,839.53
Transferencias, Asignaciones, Subsidios y Otras ayudas	411,520,690.80	211,661,149.00
Otros Ingresos y Beneficios	**3,174.45**	**25,324.52**
Ingresos Financieros	0.00	0.00
Incremento por Variación de Inventarios	0.00	0.00
Disminución del Exceso de Estimaciones por Pérdida o Deterioro u Obsolescencia	0.00	0.00
Disminución del Exceso de Provisiones	0.00	0.00
Otros Ingresos y Beneficios Varios	3,174.45	25,324.52
Total de Ingresos y Otros Beneficios	**417,513,473.35**	**401,987,042.13**
GASTOS Y OTRAS PÉRDIDAS		
Gastos de Funcionamiento	**376,429,084.26**	**397,309,870.87**
Servicios Personales	275,332,887.67	265,734,438.47
Materiales y Suministros	8,653,591.69	14,795,536.71
Servicios Generales	92,442,604.90	116,779,895.69
Transferencias, Asignaciones, Subsidios y Otras Ayudas	**10,736,767.61**	**0.00**
Transferencias Internas y Asignaciones al Sector Público	801,789.23	0.00
Transferencias al Resto del Sector Público	9,934,978.38	0.00
Subsidios y Subvenciones	0.00	0.00
Ayudas Sociales	0.00	0.00
Pensiones y Jubilaciones	0.00	0.00
Transferencias a Fideicomisos, Mandatos y Contratos Análogos	0.00	0.00
Transferencias a la Seguridad Social	0.00	0.00
Donativos	0.00	0.00
Transferencias al Exterior	0.00	0.00
Participaciones y Aportaciones	**0.00**	**0.00**
Participaciones	0.00	0.00
Aportaciones	0.00	0.00
Convenios	0.00	0.00
Intereses, Comisiones y Otros Gastos de la Deuda Pública	**0.00**	**0.00**
Intereses de la Deuda Pública	0.00	0.00
Comisiones de la Deuda Pública	0.00	0.00
Gastos de la Deuda Pública	0.00	0.00
Costo por Coberturas	0.00	0.00
Apoyos Financieros	0.00	0.00
Otros Gastos y Pérdidas Extraordinarias	**0.00**	**0.03**
Estimaciones, Depreciaciones, Deterioros, Obsolescencia y Amortizaciones	0.00	0.00
Provisiones	0.00	0.00
Disminución de Inventarios	0.00	0.00
Aumento por Insuficiencia de Estimaciones por Pérdida o Deterioro y Obsolescencia	0.00	0.00
Aumento por Insuficiencia de Provisiones	0.00	0.00
Otros Gastos	0.00	0.03
Inversión Pública	**0.00**	**0.00**
Inversión Pública no Capitalizable	0.00	0.00
Total de Gastos y Otras Pérdidas	**387,165,851.87**	**397,309,870.90**
Resultados del Ejercicio (Ahorro/Desahorro)	**30,347,621.48**	**4,677,171.23**

Bajo protesta de decir verdad declaramos que los Estados Financieros y sus Notas son razonablemente correctos y responsabilidad del emisor

ELABORÓ

C.P. JULIO ANTONIO LUZ COLLI
JEFE DEL DEPARTAMENTO DE CONTABILIDAD

AUTORIZO

ING. ADLEMI SANTIAGO RAMIREZ, M. EN M.
DIRECTORA GENERAL

CUENTA PÚBLICA 2016
Estado de Situación Financiera
Del 1o. de enero al 31 de diciembre de 2016 y 2015
(Pesos)

ENTE PÚBLICO: COLEGIO DE BACHILLERES DEL ESTADO DE CAMPECHE

Concepto	Año 2016	Año 2015
ACTIVO		
Activo Circulante		
Efectivo y Equivalentes	62,742,766.65	6,452,857.20
Derechos a Recibir Efectivo o Equivalentes	19,316,276.60	40,446,166.58
Derechos a Recibir Bienes o Servicios	164,495.56	109,223.46
Inventarios	0.00	0.00
Almacenes	0.00	0.00
Estimación por Pérdida o Deterioro de Activos Circulantes	195.00	0.00
Otros Activos Circulantes	0.00	0.00
Total de Activos Circulantes	82,223,733.81	47,008,247.24
Activo No Circulante		
Inversiones Financieras a Largo Plazo	0.00	0.00
Derechos a Recibir Efectivo o Equivalentes a Largo Plazo	0.00	0.00
Bienes Inmuebles, Infraestructura y Construcciones en Proceso	152,771,144.14	152,771,144.14
Bienes Muebles	144,550,559.57	137,379,608.98
Activos Intangibles	5,435,529.97	4,594,529.97
Depreciación, Deterioro y Amortización Acumulada de Bienes	(75,058,241.52)	0.00
Activos Diferidos	525,555.06	525,555.07
Estimación por Pérdida o Deterioro de Activos no Circulantes	0.00	0.00
Otros Activos no Circulantes	0.00	0.00
Total de Activos No Circulantes	228,224,547.22	295,270,838.16
TOTAL DEL ACTIVO	310,448,281.03	342,279,085.40

Concepto	Año 2016	Año 2015
PASIVO		
Pasivo Circulante		
Cuentas por Pagar a Corto Plazo	63,495,178.00	34,911,105.91
Documentos por Pagar a Corto Plazo	0.00	0.00
Porción a Corto Plazo de la Deuda Pública a Largo Plazo	0.00	0.00
Títulos y Valores a Corto Plazo	0.00	0.00
Pasivos Diferidos a Corto Plazo	0.00	0.00
Fondos y Bienes de Terceros en Garantía y/o Administración a Corto Plazo	0.00	0.00
Provisiones a Corto Plazo	0.00	0.00
Otros Pasivos a Corto Plazo	0.00	0.00
Total de Pasivos Circulantes	63,495,178.00	34,911,105.91
Pasivo No Circulante		
Cuentas por Pagar a Largo Plazo	0.00	0.00
Documentos por Pagar a Largo Plazo	0.00	0.00
Deuda Pública a Largo Plazo	0.00	0.00
Pasivos Diferidos a Largo Plazo	0.00	0.00
Fondos y Bienes de Terceros en Garantía y/o en Administración a Largo Plazo	12,590,355.83	12,364,760.70
Provisiones a Largo Plazo	0.00	0.00
Total de Pasivos No Circulantes	12,590,355.83	12,364,760.70
TOTAL DEL PASIVO	76,085,533.83	47,275,866.61
HACIENDA PÚBLICA/ PATRIMONIO		
Hacienda Pública/Patrimonio Contribuido	275,104,176.82	275,138,931.82
Aportaciones	0.00	34,755.00
Donaciones de Capital	152,083,462.39	152,083,462.39
Actualización de la Hacienda Pública / Patrimonio	123,020,714.43	123,020,714.43
Hacienda Pública/Patrimonio Generado	(40,741,429.62)	19,864,286.97
Resultados del Ejercicio (Ahorro / Desahorro)	30,347,621.48	4,677,171.23
Resultados de Ejercicios Anteriores	20,159,392.13	15,187,115.74
Revalúos	0.00	0.00
Reservas	0.00	0.00
Rectificaciones de Resultados de Ejercicios Anteriores	(91,248,443.23)	0.00
Exceso o Insuficiencia en la Actualización de la Hacienda Publica/Patrimonio	0.00	0.00
Resultado por Posición Monetaria	0.00	0.00
Resultado por Tenencia de Activos no Monetarios	0.00	0.00
Total Hacienda Pública/ Patrimonio	234,362,747.20	295,003,218.79
TOTAL DEL PASIVO Y HACIENDA PÚBLICA / PATRIMONIO	310,448,281.03	342,279,085.40

Bajo protesta de decir verdad declaramos que los Estados Financieros y sus Notas son razonablemente correctos y responsabilidad del emisor

ELABORO

C.P. JULIO ANTONIO TUZ COLLI
JEFE DEL DEPARTAMENTO DE CONTABILIDAD

AUTORIZO

ING. ADLEMI SANTIAGO RAMIREZ, M. EN.M.
DIRECTORA GENERAL

CUENTA PÚBLICA 2016
Estado de Cambios en la Situación Financiera
Del 1o. de enero al 31 de diciembre de 2016
(Pesos)

ENTE PÚBLICO: COLEGIO DE BACHILLERES DEL ESTADO DE CAMPECHE

Concepto	Origen	Aplicación
ACTIVO	96,188,131.51	64,357,327.14
Activo Circulante	21,129,889.98	56,345,376.55
Efectivo y Equivalentes	0.00	56,289,909.45
Derechos a Recibir Efectivo o Equivalentes	21,129,889.98	0.00
Derechos a Recibir Bienes o Servicios	0.00	55,272.10
Inventarios	0.00	0.00
Almacenes	0.00	0.00
Estimación por Pérdida o Deterioro de Activos Circulantes	0.00	195.00
Otros Activos Circulantes	0.00	0.00
Activo No Circulante	75,058,241.53	8,011,950.59
Inversiones Financieras a Largo Plazo	0.00	0.00
Derechos a Recibir Efectivo o Equivalentes a Largo Plazo	0.00	0.00
Bienes Inmuebles, Infraestructura y Construcciones en Proceso	0.00	0.00
Bienes Muebles	0.00	7,170,950.59
Activos Intangibles	0.00	841,000.00
Depreciación, Deterioro y Amortización Acumulada de Bienes	75,058,241.52	0.00
Activos Diferidos	0.01	0.00
Estimación por Pérdida o Deterioro de Activos no Circulantes	0.00	0.00
Otros Activos no Circulantes	0.00	0.00
PASIVO	28,809,667.22	0.00
Pasivo Circulante	28,584,072.09	0.00
Cuentas por Pagar a Corto Plazo	28,584,072.09	0.00
Documentos por Pagar a Corto Plazo	0.00	0.00
Porción a Corto Plazo de la Deuda Pública a Largo Plazo	0.00	0.00
Títulos y Valores a Corto Plazo	0.00	0.00
Pasivos Diferidos a Corto Plazo	0.00	0.00
Fondos y Bienes de Terceros en Garantía y/o Administración a Corto Plazo	0.00	0.00
Provisiones a Corto Plazo	0.00	0.00
Otros Pasivos a Corto Plazo	0.00	0.00
Pasivo No Circulante	225,595.13	0.00
Cuentas por Pagar a Largo Plazo	0.00	0.00
Documentos por Pagar a Largo Plazo	0.00	0.00
Deuda Pública a Largo Plazo	0.00	0.00
Pasivos Diferidos a Largo Plazo	0.00	0.00
Fondos y Bienes de Terceros en Garantía y/o en Administración a Largo Plazo	225,595.13	0.00
Provisiones a Largo Plazo	0.00	0.00
HACIENDA PÚBLICA/ PATRIMONIO	30,642,726.64	91,283,198.23
Hacienda Pública/Patrimonio Contribuido	0.00	34,755.00
Aportaciones	0.00	34,755.00
Donaciones de Capital	0.00	0.00
Actualización de la Hacienda Pública / Patrimonio	0.00	0.00
Hacienda Pública/Patrimonio Generado	30,642,726.64	91,248,443.23
Resultados del Ejercicio (Ahorro / Desahorro)	30,347,621.48	0.00
Resultados de Ejercicios Anteriores	295,105.16	0.00
Revalúos	0.00	0.00
Reservas	0.00	0.00
Rectificaciones de Resultados de Ejercicios Anteriores	0.00	91,248,443.23
Exceso o Insuficiencia en la Actualización de la Hacienda Publica/Patrimonio	0.00	0.00
Resultado por Posición Monetaria	0.00	0.00
Resultado por Tenencia de Activos no Monetarios	0.00	0.00

Bajo protesta de decir verdad declaramos que los Estados Financieros y sus Notas son razonablemente correctos y responsabilidad del emisor

ELABORO

C.P. JULIO ANTONIO TUZ POOLI
JEFE DEL DEPARTAMENTO DE CONTABILIDAD

AUTORIZO

ING. ADLEMI SANTIAGO RAMIREZ, M. EN M.
DIRECTORA GENERAL

02/03/2017 09:54:28 a.m. Borrador

CUENTA PÚBLICA 2016
Estado Analítico del Activo
Del 1o. de enero al 31 de diciembre de 2016
(Pesos)

ENTE PÚBLICO: COLEGIO DE BACHILLERES DEL ESTADO DE CAMPECHE

Concepto	Saldo Inicial 1	Cargos del Periodo 2	Abonos del Periodo 3	Saldo Final 4 = (1+2-3)	Variación del Periodo (4-1)
ACTIVO					
Activo Circulante	**47,008,247.24**	**1,464,564,742.09**	**1,429,349,255.52**	**82,223,733.81**	**35,215,486.57**
Efectivo y Equivalentes	6,452,857.20	1,024,151,063.87	967,861,154.42	62,742,766.65	56,289,909.45
Derechos a Recibir Efectivo o Equivalentes	40,446,166.58	422,454,210.28	443,584,100.26	19,316,276.60	(21,129,889.98)
Derechos a Recibir Bienes o Servicios	109,223.46	17,959,272.94	17,904,000.84	164,495.56	55,272.10
Inventarios	0.00	0.00	0.00	0.00	0.00
Almacenes	0.00	0.00	0.00	0.00	0.00
Estimación por Pérdida o Deterioro de Activos Circulantes	0.00	195.00	0.00	195.00	195.00
Otros Activos Circulantes	0.00	0.00	0.00	0.00	0.00
Activo No Circulante	**295,270,838.16**	**36,651,162.88**	**103,697,453.82**	**228,224,547.22**	**(67,046,290.94)**
Inversiones Financieras a Largo Plazo	0.00	0.00	0.00	0.00	0.00
Derechos a Recibir Efectivo o Equivalentes a Largo Plazo	0.00	0.00	0.00	0.00	0.00
Bienes Inmuebles, Infraestructura y Construcciones en Proceso	152,771,144.14	11,250,975.50	11,250,975.50	152,771,144.14	0.00
Bienes Muebles	137,379,608.98	24,541,766.22	17,370,815.63	144,550,559.57	7,170,950.59
Activos Intangibles	4,594,529.97	841,000.00	0.00	5,435,529.97	841,000.00
Depreciación, Deterioro y Amortización Acumulada de Bienes	0.00	0.00	75,058,241.52	(75,058,241.52)	(75,058,241.52)
Activos Diferidos	525,555.07	17,421.16	17,421.17	525,555.06	(0.01)
Estimación por Pérdida o Deterioro de Activos no Circulantes	0.00	0.00	0.00	0.00	0.00
Otros Activos no Circulantes	0.00	0.00	0.00	0.00	0.00
TOTAL DEL ACTIVO	**342,279,085.40**	**1,501,215,904.97**	**1,533,046,709.34**	**310,448,281.03**	**(31,830,804.37)**

Bajo protesta de decir verdad declaramos que los Estados Financieros y sus Notas son razonablemente correctos y responsabilidad del emisor

ELABORO

C.P. JULIO ANTONIO CRUZ COLLI
JEFE DEL DEPARTAMENTO DE CONTABILIDAD

AUTORIZO

ING. ADLEMI SANTIAGO RAMIREZ, M. EN M.
DIRECTORA GENERAL

CUENTA PÚBLICA 2016
Estado Analítico de la Deuda y Otros Pasivos
Del 1o. de enero al 31 de diciembre de 2016
(Pesos)

ENTE PÚBLICO: COLEGIO DE BACHILLERES DEL ESTADO DE CAMPECHE

Denominación de las Deudas	Moneda de Contratación	Institución o País Acreedor	Saldo Inicial del Periodo	Saldo Final del Periodo
DEUDA PÚBLICA				
Corto Plazo				
Deuda Interna			**0.00**	**0.00**
Instituciones de Crédito			0.00	0.00
Títulos y Valores			0.00	0.00
Arrendamientos Financieros			0.00	0.00
Deuda Externa			**0.00**	**0.00**
Organismos Financieros Internacionales			0.00	0.00
Deuda Bilateral			0.00	0.00
Títulos y Valores			0.00	0.00
Arrendamientos Financieros			0.00	0.00
Subtotal a Corto Plazo			**0.00**	**0.00**
Largo Plazo				
Deuda Interna			**0.00**	**0.00**
Instituciones de Crédito			0.00	0.00
Títulos y Valores			0.00	0.00
Arrendamientos Financieros			0.00	0.00
Deuda Externa			**0.00**	**0.00**
Organismos Financieros Internacionales			0.00	0.00
Deuda Bilateral			0.00	0.00
Títulos y Valores			0.00	0.00
Arrendamientos Financieros			0.00	0.00
Subtotal a Largo Plazo			**0.00**	**0.00**
Otros Pasivos			47,275,866.61	76,085,533.83
Total Deuda y Otros Pasivos			**47,275,866.61**	**76,085,533.83**

Bajo protesta de decir verdad declaramos que los Estados Financieros y sus Notas son razonablemente correctos y responsabilidad del emisor

ELABORO

C.P. JULIO ANTONIO CRUZ COLLI

JEFE DEL DEPARTAMENTO DE CONTABILIDAD

AUTORIZO

ING. ADLEMI SANTIAGO RAMIREZ, M. EN M.

DIRECTORA GENERAL

CUENTA PÚBLICA 2016
Estado de Variación en la Hacienda Pública
Del 1o. de enero al 31 de diciembre de 2016
(Pesos)

ENTE PÚBLICO: COLEGIO DE BACHILLERES DEL ESTADO DE CAMPECHE

Concepto	Hacienda Pública/Patrimonio Contribuido	Hacienda Pública/Patrimonio Generado de Ejercicios Anteriores	Hacienda Pública/Patrimonio Generado del Ejercicio	Ajustes por Cambios de Valor	TOTAL
Rectificaciones de Resultados de Ejercicios Anteriores	**0.00**	**0.00**	**0.00**	**0.00**	**0.00**
Patrimonio Neto Inicial Ajustado del Ejercicio	**275,138,931.82**	**0.00**	**0.00**	**0.00**	**275,138,931.82**
Aportaciones	34,755.00	0.00	0.00	0.00	34,755.00
Donaciones de Capital	152,083,462.39	0.00	0.00	0.00	152,083,462.39
Actualización de la Hacienda Pública/Patrimonio	123,020,714.43	0.00	0.00	0.00	123,020,714.43
Variaciones de la Hacienda Pública/Patrimonio Neto del Ejercicio	**0.00**	**19,864,286.97**	**0.00**	**0.00**	**19,864,286.97**
Resultados del Ejercicio (Ahorro/Desahorro)	0.00	4,677,171.23	0.00	0.00	4,677,171.23
Resultados de Ejercicios Anteriores	0.00	15,187,115.74	0.00	0.00	15,187,115.74
Revalúos	0.00	0.00	0.00	0.00	0.00
Reservas	0.00	0.00	0.00	0.00	0.00
Hacienda Pública/Patrimonio Neto Final del Ejercicio 2015	**275,138,931.82**	**19,864,286.97**	**0.00**	**0.00**	**295,003,218.79**
Cambios en la Hacienda Pública/Patrimonio Neto del Ejercicio 2016	**(34,755.00)**	**0.00**	**0.00**	**0.00**	**(34,755.00)**
Aportaciones	(34,755.00)	0.00	0.00	0.00	(34,755.00)
Donaciones de Capital	0.00	0.00	0.00	0.00	0.00
Actualización de la Hacienda Pública/Patrimonio	0.00	0.00	0.00	0.00	0.00
Variaciones de la Hacienda Pública/Patrimonio Neto del Ejercicio 2016	**0.00**	**0.00**	**(60,605,716.59)**	**0.00**	**(60,605,716.59)**
Resultados del Ejercicio (Ahorro/Desahorro)	0.00	0.00	30,347,621.48	0.00	30,347,621.48
Resultados de Ejercicios Anteriores	0.00	0.00	(90,953,338.07)	0.00	(90,953,338.07)
Revalúos	0.00	0.00	0.00	0.00	0.00
Reservas	0.00	0.00	0.00	0.00	0.00
Saldo Neto en la Hacienda Pública / Patrimonio 2016	**275,104,176.82**	**19,864,286.97**	**(60,605,716.59)**	**0.00**	**234,362,747.20**

Bajo protesta de decir verdad declaramos que los Estados Financieros y sus Notas son razonablemente correctos y responsabilidad del emisor

ELABORO

C.P. JULIO ANTONIO RUIZ COLLI
JEFE DEL DEPARTAMENTO DE CONTABILIDAD

AUTORIZO

ING. ADLEMI SANTIAGO RAMIREZ, M. EN M.
DIRECTORA GENERAL

CUENTA PÚBLICA 2016
Estado de Flujos de Efectivo
Del 1o. de enero al 31 de diciembre de 2016 y 2015
(Pesos)

ENTE PÚBLICO: COLEGIO DE BACHILLERES DEL ESTADO DE CAMPECHE

Concepto	2016	2015
Flujos de Efectivo de las Actividades de Operación		
Origen	**417,513,473.35**	**401,987,042.13**
Impuestos	0.00	0.00
Cuotas y Aportaciones de Seguridad Social	0.00	0.00
Contribuciones de mejoras	0.00	0.00
Derechos	0.00	0.00
Productos de Tipo Corriente	5,219.57	56,382.02
Aprovechamientos de Tipo Corriente	0.00	0.00
Ingresos por Venta de Bienes y Servicios	4,959,635.69	5,114,347.06
Ingresos no Comprendidos en las Fracciones de la Ley de Ingresos Causados en Ejercicios Fiscales Anteriores Pendientes de Liquidación o Pago	0.00	0.00
Participaciones y Aportaciones	1,024,752.84	185,129,839.53
Transferencias, Asignaciones y Subsidios y Otras ayudas	411,520,690.80	211,661,149.00
Otros Orígenes de Operación	3,174.45	25,324.52
Aplicación	**387,165,851.87**	**397,309,870.87**
Servicios Personales	275,332,887.67	265,734,438.47
Materiales y Suministros	8,653,591.69	14,795,536.71
Servicios Generales	92,442,604.90	116,779,895.69
Transferencias Internas y Asignaciones al Sector Público	801,789.23	0.00
Transferencias al resto del Sector Público	9,934,978.38	0.00
Subsidios y Subvenciones	0.00	0.00
Ayudas Sociales	0.00	0.00
Pensiones y Jubilaciones	0.00	0.00
Transferencias a Fideicomisos, Mandatos y Contratos Análogos	0.00	0.00
Transferencias a la Seguridad Social	0.00	0.00
Donativos	0.00	0.00
Transferencias al Exterior	0.00	0.00
Participaciones	0.00	0.00
Aportaciones	0.00	0.00
Convenios	0.00	0.00
Otros Aplicaciones de Operación	0.00	0.00
Flujos Netos de Efectivo por Actividades de Operación	**30,347,621.48**	**4,677,171.26**
Flujos de Efectivo de las Actividades de Inversión		
Origen	**96,188,131.51**	**0.00**
Bienes Inmuebles, Infraestructura y Construcciones en Proceso	0.00	0.00
Bienes Muebles	75,058,241.53	0.00
Otros Orígenes de Inversión	21,129,889.98	0.00
Aplicación	**8,067,417.69**	**9,290,480.97**
Bienes Inmuebles, Infraestructura y Construcciones en Proceso	0.00	0.00
Bienes Muebles	7,170,950.59	4,058,390.97
Otras Aplicaciones de Inversión	896,467.10	5,232,090.00
Flujos Netos de Efectivo por Actividades de Inversión	**88,120,713.82**	**(9,290,480.97)**
Flujo de Efectivo de las Actividades de Financiamiento		
Origen	**29,104,772.38**	**8,776,082.15**
Endeudamiento Neto	0.00	0.00
Interno	0.00	0.00
Externo	0.00	0.00
Otros Orígenes de Financiamiento	29,104,772.38	8,776,082.15
	0.00	0.00
Aplicación	**91,283,198.23**	**6,549,211.00**
Servicios de la Deuda	0.00	0.00
Interno	0.00	0.00
Externo	0.00	0.00
Otras Aplicaciones de Financiamiento	91,283,198.23	6,549,211.00
	0	0.00
Flujos netos de Efectivo por Actividades de Financiamiento	**(62,178,425.85)**	**2,226,871.15**
Incremento/Disminución Neta en el Efectivo y Equivalentes al Efectivo	**56,289,909.45**	**(2,386,438.56)**
Efectivo y Equivalentes al Efectivo al inicio del Ejercicio	**6,452,857.20**	**8,839,295.76**
Efectivo y Equivalentes al Efectivo al final del Ejercicio	**62,742,766.65**	**6,452,857.20**

Bajo protesta de decir verdad declaramos que los Estados Financieros y sus Notas son razonablemente correctos y responsabilidad del emisor

ELABORO

C.P. JULIO ANTONIO LUZ COLLI
JEFE DEL DEPARTAMENTO DE CONTABILIDAD

AUTORIZO

ING. ADLEMI SANTIAGO RAMIREZ, M. EN M.
DIRECTORA GENERAL

INFORME SOBRE PASIVOS CONTINGENTES

EXISTEN 15 CASOS DE TRABAJADORES QUE SE ENCUENTRAN EN LITIGIO

Bajo protesta de decir verdad declaramos que los Estados Financieros y sus Notas son razonablemente correctos y responsabilidad del emisor

ELABORO

C.P. JULIO ANTONIO TUZ COLLÍ
JEFE DEL DEPARTAMENTO DE CONTABILIDAD

AUTORIZO

ING. ADLEMI SANTIAGO RAMIREZ, M. EN M.
DIRECTORA GENERAL

NOTAS A LOS ESTADOS FINANCIEROS

a) NOTAS DE DESGLOSE

I) NOTAS AL ESTADO DE SITUACIÓN FINANCIERA

Activo

Efectivo y Equivalentes

Al 31 de Diciembre de 2016, el efectivo disponible en las cuentas de bancos del Colegio de Bachilleres del Estado de Campeche asciende a un monto d $ 62,742,766.65 que se integra como sigue:

CUENTAS BANCARIAS

Efectivo y Equivalentes

SANTANDER Cta. 65502206483	$ 65,328.41
SANTANDER Cta. 65502206512	-6,884.10
BANAMEX Cta. 01457110371	178,544.36
BANORTE Cta. 153468283	20.00
BANAMEX Cta. 01457025714	35,476.41
BANAMEX Cta. 0145702849-7	9,053.12
BANAMEX Cta. 01457105157	-1.00
BBVA BANCOMER Cta. 048181894-5	346.84
BBVA BANCOMER Cta. 0153795667	68.83
BBVA BANCOMER Cta. 0171220179-4	67,392.07
BANORTE CTA 0407550461 FEDERAL SERV PERSONALES	19,583,948.44
BANORTE CTA 0407550489 FEDERAL ESTIM DESEMP DOCENT	10.00
BANORTE CTA 0407550498 FEDERAL GASTO OPERATIVO	6,027.70
BANORTE CTA 0410550489 ESTATAL SERV PERSONALES	10,676,372.34
BANORTE CTA 0410550498 ESTATAL ESTIM DESEMP DOCENT	4,860,573.09
BANORTE CTA 0410550500 ESTATAL GASTO OPERATIVO	22,320,058.60
BANORTE CTA 0410550519 ESTATAL INGRESOS PROPIOS	4,946,402.54
BANORTE CTA 0410550528 ESTATAL FONDO DE CONTING	10.00
BANORTE CTA 0410550537 ESTATAL TIENDAS ESCOLARES	9.00
BANORTE CTA 0410550546 ESTATAL FONDO ROTATORIO	10.00

Derechos a recibir Efectivo y Equivalentes y Bienes o Servicios a Recibir

El total de los derechos a recibir en efectivo y equivalentes y bienes o servicio a recibir asciende a la cantidad de $ 19,316,276.60 la cual se desglosa como sigue :

Derechos a Recibir Efectivo o Equivalentes	**$ 19,316,276.60**
Cuentas por Cobrar a Corto Plazo	6,135,248.10
Deudores Diversos por Cobrar a Corto Plazo	13,152,992.78
Deudores por Anticipos de la Tesorería a Corto Pla	23,798.32
Préstamos Otorgados a Corto Plazo	4,234.40
Otros derechos a recibir efectivo o equivalentes	3.00

Las cuentas por cobrar se desglosan a continuación:

Cuentas por Cobrar a Corto Plazo	**6,135,248.10**
Cuentas por Cobrar a la Federación	1,644,421.77
Cuentas por Cobrar a Entidades Federativas y Municipios	1,112,673.46
Secretaría de Finanzas del Estado de Camp (FED)	3,378,152.87

La cuenta de deudores diversos por cobrar a corto plazo se desglosan de la siguiente manera

GOBIERNO ESTATAL	12,937,242.95
Otras deudores por cobrar	215,749.83

Al considerar que un Deudor es insolvente se cancela el adeudo.

Bienes Disponibles para su Transformación o Consumo (inventarios)

N/A

Inversiones Financieras

N/A

Bienes Muebles, Inmuebles e Intangibles

a) En el presente ejercicio siguiendo los lineamientos de la Ley de General de Contabilidad Gubernamental y los acuerdos emitidos por el Consejo de Armonización Contable los bienes muebles son registrados a su costo de adquisición en las diferentes cuentas de control del activo fijo pero sin afectar el patrimonio acumulado. Simultáneamente derivado de que su valor no es disminuido mediante la aplicación correspondiente en el segmento de Egresos del Estado de Actividades al momento de su pago da lugar a un remanente acumulado propiamente ya reinvertido, afectando únicamente el Patrimonio acumulado cuando se trata de asignaciones directas o donaciones en las que no intervienen afectaciones al presupuesto del ejercicio.

b) La Depreciación calculada se aplicara por el método de línea recta sobre los saldos depreciables al final de cada ejercicio y a las tasas anuales que se indican a continuación disminuyéndolas en el segmento correspondiente del Estado de Actividades en el ejercicio que ocurren.

El saldo del rubro de Activo fijo que figura en el Estado de Situación Financiera al 31 de Diciembre de 2016 se integra como sigue:

Terrenos	11,250,975.50
Edificios no Habitacionales	141,520,168.64
Mobiliario y Equipo de Administración	70,853,052.88
Mobiliario y Equipo Educacional y Recreativo	2,211,131.76
Equipo e Instrumental Médico y de Laboratorio	7,607,777.53
Vehículos y Equipo de Transporte	8,657,183.83
Maquinaria, Otros Equipos y Herramientas	55,221,413.57

Estimaciones y Deterioros

De conformidad con el Acuerdo por el que se emiten las reglas específicas del registro y valoración del patrimonio específicamente en su inciso 4. Reparaciones, adaptaciones o mejoras, reconstrucciones y gastos catástrofes. Los gastos de mantenimiento y las reparaciones que no modifican el uso del activo fijo y que no ameritan su incorporación al sistema de inventarios de activo dada su naturaleza son cargadas en el segmento de egresos del Estado de Actividades conforme se incurre en ellos y por lo tanto dada su naturaleza no se capitalizan ni incrementan el Patrimonio Acumulado.

Otros Activos

N/A

Pasivo

Las provisiones al 31 de diciembre de 2016 se desglosan en los siguientes:

PROVISIONES	SALDOS	Vto.
Servicios Personales por Pagar a Corto Plazo	27,651,188.31	90 dias
Proveedores por Pagar a Corto Plazo	21,919,264.53	90 dias
Transferencias Otorgadas por Pagar a Corto Plazo	6,216,120.49	90 dias
Retenciones y Contribuciones por pagar a Corto Pla	7,380,484.56	90 dias
Otras Cuentas por Pagar a Corto Plazo	328,120.11	90 dias
Fondos y Bienes de Terceros en Garantía y/o Admin.	12,590,355.83	

1. **Servicios Personales por Pagar a Corto Plazo**: En esta cuenta queda provisionada las prestaciones que le corresponden a los trabajadores, que aunque provienen del ejercicio actual son pagaderas en el siguiente ejercicio, igualmente se provisiona el importe a pagar se seguridad social. Por otra parte la deuda antes mencionada tiene un vencimiento no mayor a 90 días.

2. **Fondo de bienes de terceros en garantía y/o en administración a largo plazo.**

   Al 31 de Diciembre de 2016 el importe de 12,590,355.83 corresponden a un único concepto denominado **"Fondo de contingencia a largo plazo".**

Origen del Fondo de Contingencias a largo plazo : Previendo que el Colegio de Bachilleres del Estado de Campeche, tiene personal con antigüedad promedio superior a los 10 años y que de esta relación de trabajo pueden surgir obligaciones contingentes que no podrían ser cubiertas con sus actuales recursos, los miembros de la Junta Directiva en la cuarta sesión ordinaria celebrada el 11 de diciembre de 2007, propusieron y aprobaron la creación de un Fondo para hacerle frente a estos compromisos laborales, y en casos extraordinarios, o de fuerza mayor como desastres naturales, atender las necesidades de administración, operación y de infraestructura no contempladas en el presupuesto autorizado.

II) NOTAS AL ESTADO DE ACTIVIDADES

Ingresos de Gestión

En el marco del convenio firmado el 14 de marzo de 1991 por el gobierno federal, representado por el c. Secretario de Educación Pública, y el Gobierno del Estado de Campeche para coordinar el establecimiento del Colegio de Bachilleres en este Estado, señala en su clausula IV que el subsidio debe ser aportado en partes iguales por ambos organismos gubernamentales (50% gobierno federal y 50% gobierno estatal).

Al 31 de Diciembre de 2016 los Ingresos de Gestión se desglosan de la siguiente manera:

INGRESOS Y OTROS BENEFICIOS	**417,513,473.35**
INGRESOS DE GESTION	4,964,855.26
PARTICIPACIONES, APORTACIONES, TRANSFERENCIAS, ASIGNACIONES,	412,545,443.64

OTROS INGRESOS Y BENEFICIOS	**3,174.45**
Otros Ingresos y Beneficios Varios	3,174.45

Para determinar las diferencias entre los montos ministrados y devengados por el Gobierno del Estado se realiza la conciliación contable – presupuestal que se desglosa a continuación:

CONCILIACION DE RECURSOS DEVENGADOS CON EL GOBIERNO DEL ESTADO

SOLICITUD DE RECURSOS ESTATALES 2016	$ 216,032,185.60	
SOLICITUD DE RECURSOS FEDERALES 2016	$ 196,513,258.04	
TOTAL RECURSOS AUTORIZADOS EJERCICIO 2016		$ 412,545,443.64
RECURSOS FEDERALES PENDIENTE DE RECAUDAR DEL EJERCICIO 2016		(3,378,152.87)
TOTAL DE RECURSOS MINISTRADOS EJERCICIO 2016		$ 409,167,290.77
RECURSOS FEDERALES RECAUDADO DE EJERCICIOS ANTERIORES		$ 16,101,070.11
TOTAL DEVENGADO SEGÚN FINANZAS DEL EJERCICIO 2016		$ 425,268,360.88

Gastos y Otras Pérdidas:

Servicios Personales:

Representa el pago de sueldos y salarios al personal administrativo, técnico y manual, los docentes y prestaciones convenidas en el contrato colectivo de trabajo y las demás dispuestas en el marco normativos de prestaciones, las aportaciones de seguridad social y demás obligaciones derivadas de compromisos laborales, que al 31 de Diciembre de 2016 se ejercieron por un monto de $ 275,332,887.67

Materiales y Suministros

Agrupa las asignaciones destinadas a la adquisición de toda clase de insumos y suministros requeridos para la prestación de bienes y servicios y para el desempeño de las actividades administrativas, entre otros: materiales, útiles y equipos menores de oficina, materiales y útiles de impresión y reproducción, materiales, útiles y equipos menores de tecnologías de la información y comunicaciones. Y que en este periodo ascendieron a un monto de $8,653,591.69

Servicios Generales

Asignaciones destinadas a cubrir el costo de todo tipo de servicios que se contraten con particulares o instituciones del propio sector público; así como los servicios oficiales requeridos para el desempeño de actividades vinculadas con la función pública, entre otros: Energía eléctrica, telefonía tradicional, servicios de acceso de Internet, mantenimiento a edificios. Y que en este periodo ascendieron a un monto de $ 92,442,604.90

III) NOTAS AL ESTADO DE VARIACIÓN EN LA HACIENDA PÚBLICA

El saldo al 31 de Diciembre de 2016 del Patrimonio se encuentra integrado por:

HACIENDA PUBLICA/ PATRIMONIO	**283,703,584.96**
HACIENDA PUBLICA/PATRIMONIO CONTRIBUIDO	275,104,176.82
HACIENDA PUBLICA /PATRIMONIO GENERADO	-71,089,051.10

El patrimonio acumulado del Colegio está constituido por las adquisiciones de viene muebles e inmuebles que se han realizado en cada uno de los ejercicios con aplicación al presupuesto ejercido durante el transcurso de su vida institucional, asi como las asignaciones directas efectuadas a través de los organismos vinculados con el sector educativo encargados de crear la infraestructura física así como el equipamiento.

IV) NOTAS AL ESTADO DE FLUJOS DE EFECTIVO

Efectivo y equivalentes

1. El análisis de los saldos inicial y final que figuran en la última parte del Estado de Flujo de Efectivo en la cuenta de efectivo y equivalentes es como sigue:

	31 de Diciembre de 2016	2015
Efectivo en Bancos –Tesorería	$ 62,742,766.65	$6,435,436.04
Efectivo en Bancos- Dependencias	X	X
Inversiones temporales (hasta 3 meses)	X	X
Fondos con afectación específica	X	X
Depósitos de fondos de terceros y otros	X	17,421.16
Total de Efectivo y Equivalentes	$ 62,742,766.65	$6,452,857.20

Flujos de Efectivo de las Actividades de Operación		
Origen		**417,513,473.35**
	Productos de Tipo Corriente	5,219.57
	Ingresos por Venta de Bienes y Servicios	4,959,635.69
	Participaciones y Aportaciones	1,024,752.84
	Transferencias, Asignaciones y Subsidios y Otras ayudas	411,520,690.80
	Otros Orígenes de Operación	3,174.45
Aplicación		**387,165,851.87**
	Servicios Personales	275,332,887.67
	Materiales y Suministros	8,653,591.69
	Servicios Generales	92,442,604.90
	Transferencias internas y asignaciones al sector público	801,789.23
	Transferencias al resto del Sector Público	9,934,978.38

Flujos de Efectivo de las Actividades de Inversión		
Origen		**96,188,131.51**
	Bienes Inmuebles, Infraestructura y Construcciones en Proceso	0.00
	Bienes Muebles	75,058,241.53
	Otros Orígenes de Inversión	21,129,889.98
Aplicación		**8,067,417.69**
	Bienes Inmuebles, Infraestructura y Construcciones en Proceso	0.00
	Bienes Muebles	7,170,950.59
	Otras Aplicaciones de Inversión	896,467.10

Efectivo y Equivalentes al Efectivo al final del Ejercicio	**62,742,766.68**

V) CONCILIACIÓN ENTRE LOS INGRESOS PRESUPUESTARIOS Y CONTABLES, ASÍ COMO ENTRE LOS EGRESOS PRESUPUESTARIOS Y LOS GASTOS CONTABLES

La conciliación se presentará atendiendo a lo dispuesto por el Acuerdo por el que se emite el formato de conciliación entre los ingresos presupuestarios y contables, así como entre los egresos presupuestarios y los gastos contables.

c) NOTAS DE GESTIÓN ADMINISTRATIVA

1. Introducción

Los Estados Financieros de los entes públicos, proveen de información financiera a los principales usuarios de la misma, al Congreso y a los ciudadanos.

El objetivo del presente documento es la revelación del contexto y de los aspectos económicos-financieros más relevantes que influyeron en las decisiones del período, y que deberán ser considerados en la elaboración de los estados financieros para la mayor comprensión de los mismos y sus particularidades.

De esta manera, se informa y explica la respuesta del gobierno a las condiciones relacionadas con la información financiera de cada período de gestión; además, de exponer aquellas políticas que podrían afectar la toma de decisiones en períodos posteriores.

2. Panorama Económico y Financiero

El Colegio está aplicando las disposiciones emitidas por el Gobierno Estatal dando cumplimiento a las "Medidas de Austeridad, Racionalidad y Ajuste Presupuestario en la Calidad del Gasto y la Gestión Pública Aplicable a Dependencias y Entidades de la Administración Pública Estatal para el Ejercicio Presupuestal 2015".

De igual manera la Ley de General de Educación aplicable en el país, redujo al 100% el cobro de los servicios escolares que eran parte importante de los ingresos propios autorizados por el Estado con el cual se adquirían y renovaban los Activos no Circulantes (Bienes Muebles) necesarios para la prestación del servicio.

3. Autorización e Historia

El Colegio de Bachilleres del Estado de Campeche fue creado el 24 de agosto de 1990, mediante el Decreto de Ley No. 65, emitido por la LIII Legislatura del H. Congreso del Estado.

Hasta 1990, el ciclo del bachillerato era impartido por los organismos desconcentrados del Gobierno Federal denominados: CBTIS, CBTAS, CET-MAR, Escuelas Preparatorias Federales por Cooperación, Bachillerato Pedagógico y por parte del Estado lo impartían la Universidad Autónoma de Campeche (UAC), el Instituto Campechano, la Universidad Autónoma del Carmen (UNACAR), Escuelas Particulares y 21 Escuelas Preparatorias Estatales por Cooperación, que se ubicaban en su mayoría en el interior del Estado.

El Colegio de Bachilleres de Campeche inició su operación con un solo plantel ubicado en la Ciudad de Hecelchakán, con una matrícula de 98 alumnos distribuidos en tres grupos, funcionando en un local prestado por la Escuela Secundaria "General Cabalán Macari".

La evolución de la atención a la demanda, desde aquella fecha hasta la presente, ha sido satisfactoria. De 98 alumnos en 1990, en este año escolar 2012 se cuenta con más de 8,000 alumnos con 17 planteles y 20 Centros de Educación Media Superior a Distancia (EMSaD), lo que hace un total de 37 Centros Educativos, distribuidos en toda la geografía estatal.

4. Organización y Objeto Social

Se informara sobre:

a) Objeto Social: Mediante la mejora continua de nuestros procesos, ser una institución de nivel medio superior que ofrezca servicios educativos de calidad en el Estado de Campeche, formando jóvenes capaces y comprometidos con su desarrollo individual y el de su sociedad.
b) Principal Actividad: Educación Media Superior pertenecientes al sector publico
c) Ejercicio Fiscal: 2016
d) Régimen Jurídico: Escuelas de Educación Media Superior
e) Consideraciones Fiscales del Ente:
   - Presentar la declaración y pago mensual de retenciones de Impuesto Sobre la Renta (ISR) por sueldos y salarios
   - Presentar la declaración anual de Impuesto Sobre la Renta (ISR) donde informen sobre los pagos y retenciones de servicios profesionales (Personas Morales)
   - Presentar la declaración anual de Impuesto Sobre la Renta (ISR) donde se informe sobre las retenciones efectuadas por pagos de rentas de bienes inmuebles
   - Presentar la declaración anual donde se informe sobre las retenciones de los trabajadores que reciben sueldos y salarios y trabajadores asimilados a salarios
   - Presentar la declaración y pago provisional mensual de Impuesto Sobre la Renta (ISR) por las retenciones realizadas a los trabajadores asimilados a salarios
   - Presentar la declaración y pago provisional mensual de Impuesto Sobre la Renta (ISR) por las retenciones realizadas por servicios profesionales
   - Presentar la declaración y pago provisional mensual de las retenciones de Impuesto Sobre la Renta (ISR) realizadas por el pago de rentas de bienes inmuebles.
   - Presentar la declaración informativa anual de Subsidio para el Empleo

f) Estructura Organizacional Básica:

MO2503 MANUAL DE ORGANIZACION
COLEGIO DE BACHILLERES DEL ESTADO DE CAMPECHE
Estructura Orgánica

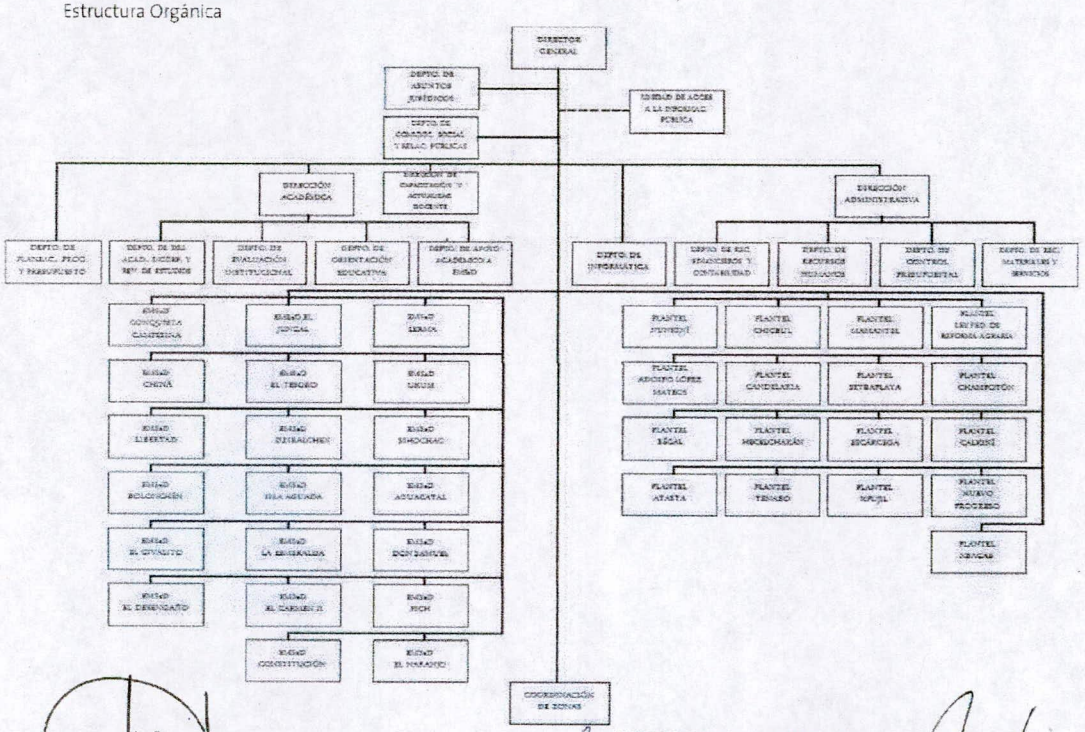

Vo. Bo.
DIRECTOR GENERAL
LIC. JESÚS ENRIQUE ALCOCER RAYGOZA

AUTORIZARON CONJUNTAMENTE
LA SECRETARIA DE ADMINISTRACIÓN E INNOVACIÓN GUBERNAMENTAL
LIC. MARIA LUISA CAHAGUN ARCILA

EL SECRETARIO DE FINANZAS
C.P. TIRSO A. R. DE LA GALA GÓMEZ

g) Fideicomisos, mandatos y análogos de los cuales es fideicomitente o fiduciario:

N/A

5. Bases de Preparación de los Estados Financieros

a) El Colegio esta aplicando la normatividad emitida por el CONAC y las disposiciones legales aplicables a la cuenta pública del ejercicio 2016 de igual forma se aplica la normatividad para el reconocimiento, valuación y revelación de los diferentes rubros de la información financiera así como las bases de medición utilizadas para la elaboración de los estados financieros de igual manera se aplicaron los postulados básicos de contabilidad gubernamental.

- Se ha observado toda la normatividad emitida por el CONAC
- La ley de Presupuesto de Egresos de la Federación 2016
- La ley de Presupuesto de Egresos del Estado de Campeche para el ejercicio fiscal 2016
- La Ley Federal de Presupuesto y Responsabilidad Hacendaria del ejercicio vigente.
- Ley de Ingresos del Estado de Campeche para el ejercicio fiscal 2016.
- Ley de Adquisiciones, Arrendamientos y Prestación de Servicios Relacionados con Bienes Muebles del Estado de Campeche vigente
- Ley de Control Presupuestal y Responsabilidad Hacendaria del Estado de Campeche.
- Otras Disposiciones aplicables a todos los Municipios de Campeche

b) El total de las operaciones están reconocidas a su Costo Histórico

c) **Postulados básicos.**

- Los Emitidos por el CONAC:
- 1. Sustancia Económica
- 2. Entes Públicos
- 3. Existencia Permanente
- 4. Revelación Suficiente
- 5. Importancia Relativa
- 6. Registro e Integración Presupuestaria
- 7. Consolidación de la Información Financiera
- 8. Devengo Contable
- 9. Valuación
- 10. Dualidad Económica
- 11. Consistencia

d) Para efecto de realizar la primera entrega de la Cuenta Pública basada en la Ley General de Contabilidad Gubernamental se armonizo el ejercicio presupuestal 2013, lo que impacto en los estados financieros emitidos, con el nuevo modelo , sobre todo en la parte del Estado de

Actividades que reflejo una utilidad contable por el efecto de la adquisición de los activos fijos, que en su momento se había enviado a cuenta de Gastos de Operación específicamente a la cuenta del cap. 5000.

Aplicación de nuevas políticas de reconocimiento:

De a cuerdo a lo establecido por el CONAC.

INGRESOS

Devengado.- Cuando exista jurídicamente el derecho al cobro.

Recaudado.- Cuando existe el cobro en efectivo o cualquier otro medio de pago

EGRESOS

Comprometido.- Cuando se existe la aprobación por una autoridad competente de un acto administrativo, u otro instrumento jurídico que formaliza una relación jurídica con terceros para la adquisición de bienes y servicios.

Devengado.- Cuando se reconoce de una obligación de pago a favor de terceros por la recepción de conformidad de bienes, servicios contratados.

Ejercido.- Cuando se emite una cuanta por liquidar aprobada por la autoridad competente

Pagado.- Cuando se realiza la cancelación total o parcial de las obligaciones de pago.

6. Políticas de Contabilidad Significativas

a) Actualización:

A lo largo de la Historia de este Ente, no se ha utilizado ningún Método para la Actualización del Valor de los Activos, Pasivos y Hacienda Pública y/o Patrimonio.

b) Informar sobre la realización de operaciones en el extranjero y de sus efectos en la información financiera gubernamental:

Al 31 de diciembre de 2016, no se han realizado operaciones en Moneda Extranjera, y en todo caso si se realizara alguna, invariablemente el registro se realizará en su equivalente en Moneda Nacional al tipo de cambio del día de la operación

c) Método de valuación de la inversión en acciones de Compañías subsidiarias no consolidadas y asociadas:

No se tienen acciones de algún otro Ente

d) Sistema y método de valuación de inventarios y costo de lo vendido:

No existen productos en inventarios, ya que la adquisición de los bienes es para consumo inmediato llevando directamente el costo al gasto.

e) Beneficios a empleados:

No se tienen reservas para beneficios futuros de los empleados, más que las contempladas anualmente en le presupuesto de egresos del ejercicio presente.

f) Provisiones:

No se cuenta con Provisiones.

g) Reservas:

No se cuenta con Reservas

h) Cambios en políticas contables y corrección de errores junto con la revelación de los efectos que se tendrá en la información financiera del ente público, ya sea retrospectivos o prospectivos:

El cambio en las políticas contables se ve del ejercicio 2013 al ejercicio 2015 provocado por la implementación de los momentos contables de los Ingresos y Egresos normados por el CONAC.

i) Reclasificaciones:

No existe reclasificaciones importantes

j) Depuración y cancelación de saldos:

No existe reclasificaciones importantes

7. Posición en Moneda Extranjera y Protección por Riesgo Cambiario:

a) Activos en moneda extranjera:

No se tienen Activos en moneda extranjera

b) Pasivos en moneda extranjera:

No se tienen Pasivos en moneda extranjera

c) Posición en moneda extranjera: No se tienen operaciones en moneda extrajera

d) Tipo de cambio:

No se tienen operaciones en moneda extranjera

e) Equivalente en moneda nacional:

No se tienen operaciones en moneda extrajera

8. Reporte Analítico del Activo:

a) Vida útil o porcentajes de depreciación, deterioro o amortización utilizados en los diferentes tipos de activos:

ACTIVO	TASA %
BIENES INMUEBLES	5
MOBILIARIO Y EQUIPO	10
MAQUINARIA Y EQUIPO	10
EQUIPO DE TRANSPORTE	25
EQUIPO DE COMPUTO	30
ACTIVO INTANGIBLE	10

b) Cambios en el porcentaje de depreciación o valor residual de los activos:

Tratado en el punto anterior.

c) Importe de los gastos capitalizados en el ejercicio, tanto financieros como de investigación y desarrollo:

No se tienen este tipo de gastos

d) Riesgos por tipo de cambio o tipo de interés de las inversiones financieras:

No se tienen inversiones financieras en moneda extranjera

e) Valor activado en el ejercicio de los bienes construidos por la entidad:

Los bienes construidos durante 2016 se reconocen dentro de ACTIVO a su costo histórico, de conformidad con el artículo 29 de la Ley General de Contabilidad Gubernamental.

f) Otras circunstancias de carácter significativo que afecten el activo, tales como bienes en garantía, señalados en embargos, litigios, títulos de inversiones entregados en garantías, baja significativa del valor de inversiones financieras, etc.:

No se tienen situaciones importantes que afecten los activos del Ente

g) Desmantelamiento de Activos, procedimientos, implicaciones, efectos contables:

No se tienen desmantelamiento de Activos

h) Administración de activos; planeación con el objetivo de que el ente los utilice de manera más efectiva:

Se utilizan los activos con la operación y mantenimiento óptimo.

Adicionalmente, se deben incluir las explicaciones de las principales variaciones en el activo, en cuadros comparativos como sigue:

a) Inversiones en valores:

No se tienen inversiones en valores.

b) Patrimonio de Organismos descentralizados de Control Presupuestario Indirecto:

No se tiene Patrimonio en Organismos descentralizados de Control Presupuestario Indirecto

c) Inversiones en empresas de participación mayoritaria:

No se tiene inversión en este tipo de empresas.

d) Inversiones en empresas de participación minoritaria:

No se tiene inversión en este tipo de empresas.

e) Patrimonio de organismos descentralizados de control presupuestario directo, según corresponda:

No se tiene Patrimonio en Organismos descentralizados de Control Presupuestario directo

9. Fideicomisos, Mandatos y Análogos:

a) Por ramo administrativo que los reporta:

No se tiene Fideicomisos, mandatos y análogos.

b) Enlistar los de mayor monto de disponibilidad, relacionando aquéllos que conforman el 80% de las disponibilidades:

Mencionado en el punto anterior.

10. Reporte de la Recaudación:

a) Análisis del comportamiento de la recaudación correspondiente al ente público o cualquier tipo de ingreso, de forma separada los ingresos locales de los federales:

Se presenta por separado en las notas de desglose

b) Proyección de la recaudación e ingresos en el mediano plazo:

Se estima que la recaudación solamente crecerá por los porcentajes permitidos por Ley de Presupuesto de Egresos de año a año.

11. Información sobre la Deuda y el Reporte Analítico de la Deuda
No aplica al Ente

12. Calificaciones otorgadas
El Ente no ha sido sujeto a una calificación crediticia.

13. Proceso de Mejora

Se están mejorando los procedimientos para la aplicación de recursos mediante el actualización de sistemas informáticos y la creación de una plataforma educativa.

Se tiene pendiente ante la junta de gobierno la actualización de los reglamentos internos del Colegio de Bachilleres del Estado de Campeche, debido a que muchos de ellos están desfasados por la nueva Reforma de Educación.

Se tiene pendiente de aprobación ante la junta de gobierno el reglamento vehicular y el reglamento de tiendas escolares.

Se actualizara la abreviatura del Colegio de Bachilleres del Estado de Campeche (COBACH) a Colegio de bachilleres de Estado de Campeche (COBACAM), uniéndonos así a los demás Colegios que tienen identidad propia.(COBAO,COBAY,COBATAB, etc...)

14. Información por Segmentos

Con un total de 37 escuelas distribuidas en los 11 municipios de la entidad, nos convierte en el sistema de educación media superior más grande del Estado de Campeche.



Centro Educativo	Municipio	Clave
Plantel 01 Hecelchakán	Hecelchakán	04ECB0001M
Plantel 02 Candelaria	Candelaria	04ECB0002L
Plantel 03 Escárcega	Escárcega	04ECB0003K
Plante 04 Seybaplaya	Champotón	04ECB0004J
Plantel 05 Atasta	Carmen	04ECB0005I
Plantel 06 Mamantel	Carmen	04ECB0006H
Plantel 07 Tenabo	Tenabo	04ECB0007G
Plantel 08 Nunkiní	Cakiní	04ECB0008F
Plantel 09 Champotón	Champotón	04ECB0009E
Plantel 10 Chicbul	Carmen	04ECB0010U
Plantel 11 Bécal	Cakiní	04ECB0011T
Plantel 13 Calkiní	Cakiní	04ECB0013R
Plantel 14 Xpujil	Calakmul	04ECB0014Q
Plantel 15 Ley Federal de Reforma Agraria	Champotón	04ECB0015P
Plantel 16 Adolfo López Mateos	Escárcega	04ECB0016O
Plantel 17 Nuevo Progreso	Carmen	04EMS0015W
Plantel 18 Xbacab	Champotón	04EMS0010A
Plantel 19 Lerma	Campeche	04ECB0019L
Plantel 20 Don Samuel	Escárcega	04ECB0020A
Plantel 21 Libertad	Escárcega	04ECB0021Z
Emsad 01 Ukúm	Hopelchén	04EMS0001T

Emsad 03 Isla Aguada	Carmen	04EMSD003R
Emsad 04 La Esmeralda	Candelaria	04EMSD004Q
Emsad 05 Bolonchén de Rejón	Hopelchén	04EMSD005P
Emsad 06 Sihochac	Champotón	04EMSD006O
Emsad 07 El Desengaño	Candelaria	04EMSD007N
Emsad 08 El Civalito	Calakmul	04EMSD008M
Emsad 09 El Aguacatal	Carmen	04EMSD009L
Emsad 11 Dzibalchén	Hopelchén	04EMSD011Z
Emsad 12 El Juncal	Palizada	04EMSD012Z
Emsad 13 El Carmen II	Calakmul	04EMSD013Y
Emsad 14 El Tesoro	Calakmul	04EMSD014X
Emsad 18 Chiná	Campeche	04EMSD018T
Emsad 19 Conquista Campesina	Candelaria	04EMSD019S
Emsad 20 Pich	Campeche	04EEC8D007G
Emsad 21 El Naranjo	Candelaria	04EMSD021G
Emsad 22 Constitución	Calakmul	04EMSD022F

Autorizado	Ejercido	Centro Educativos
$ 204,067,613.43	$ 186,412,025.13	PLANTELES
$ 76,226,855.02	$ 62,233,300.48	EMSaD
$ 280,294,468.45	$ 248,645,325.61	Total general

15. Eventos Posteriores al Cierre

A la fecha del cierre se tiene incertidumbre presupuestal pues existe una deuda estatal y federal de ejercicios anteriores, que podrían comprometer el pasivo del ejercicio siguiente.

16. Partes Relacionadas

No existen partes relacionadas que pudieran ejercer influencia significativa sobre la toma de decisiones financieras y operativas.

"Bajo protesta de decir verdad declaramos que los Estados Financieros y sus Notas son razonablemente correctos y responsabilidad del emisor"

Elaboró

C.P. Julio Antonio Tuz Colli
Jefe del Departamento de Contabilidad

Autorizó

Ing. Adlemi Santiago Ramirez M.en M.
Director General

CUENTA PÚBLICA 2016
Conciliación entre los Ingresos Presupuestarios y Contables
Del 1o. de enero al 31 de diciembre de 2016
(Pesos)

ENTE PÚBLICO: COLEGIO DE BACHILLERES DEL ESTADO DE CAMPECHE

1. Ingresos Presupuestarios		**417,510,298.90**
2. Más ingresos contables no presupuestarios		**3,174.45**
Incremento por variación de inventarios	0.00	
Disminución del exceso de estimaciones por pérdida o deterioro u obsolescencia	0.00	
Disminución del exceso de provisiones	0.00	
Otros ingresos y beneficios varios	3,174.45	
Otros ingresos contables no presupuestarios	0.00	
3. Menos ingresos presupuestarios no contables		**0.00**
Productos de capital	0.00	
Aprovechamientos capital	0.00	
Ingresos derivados de financiamientos	0.00	
Otros Ingresos presupuestarios no contables	0.00	
4. Ingresos Contables (4=1+2-3)		**417,513,473**

ELABORO

C.P. JULIO ANTONIO TUZ COLLI
JEFE DEL DEPARTAMENTO DE CONTABILIDAD

AUTORIZO

ING. ADLEMI SANTIAGO RAMIREZ, M. EN M.
DIRECTORA GENERAL

06/03/2017 08:49:52 a.m. Borrador CNS-09

CUENTA PÚBLICA 2016
Conciliación entre los Egresos Presupuestarios y los Gastos Contables
Del 1o. de enero al 31 de diciembre de 2016
(Pesos)

ENTE PÚBLICO: COLEGIO DE BACHILLERES DEL ESTADO DE CAMPECHE

1. Total de egresos (presupuestarios)		412,533,864.26
2. Menos egresos presupuestarios no contables		**25,368,012.39**
Mobiliario y equipo de administración	6,781,944.37	
Mobiliario y equipo educacional y recreativo	43,529.74	
Equipo e instrumental médico y de laboratorio	0.00	
Vehículos y equipo de transporte	1,411,999.00	
Equipo de defensa y seguridad	0.00	
Maquinaria, otros equipos y herramientas	16,289,539.28	
Activos biológicos	0.00	
Bienes inmuebles	0.00	
Activos intangibles	841,000.00	
Obra pública en bienes propios	0.00	
Acciones y participaciones de capital	0.00	
Compra de títulos y valores	0.00	
Inversiones en fideicomisos, mandatos y otros análogos	0.00	
Provisiones para contingencias y otras erogaciones especiales	0.00	
Amortización de la deuda publica	0.00	
Adeudos de ejercicios fiscales anteriores (ADEFAS)	0.00	
Otros Egresos Presupuestales No Contables	0.00	
3. Más gastos contables no presupuestales		**0.00**
Estimaciones, depreciaciones, deterioros, obsolescencia y amortizaciones	0.00	
Provisiones	0.00	
Disminución de inventarios	0.00	
Aumento por insuficiencia de estimaciones por pérdida o deterioro u obsolescencia	0.00	
Aumento por insuficiencia de provisiones	0.00	
Otros Gastos	0.00	
Otros Gastos Contables No Presupuestales	0.00	
4. Total de Gasto Contable (4 = 1 - 2 +3)		387,165,851.87

C.P. JULIO ANTONIO TUZ COLLI
JEFE DEL DEPARTAMENTO DE CONTABILIDAD
COLEGIO DE BACHILLERES DEL ESTADO DE CAMPECHE

ING. ADLEMI SANTIAGO RAMIREZ
DIRECTOR GENERAL
COLEGIO DE BACHILLERES DEL ESTADO DE CAMPECHE

INFORMACION PRESUPUESTARIA

CUENTA PÚBLICA 2016
Estado Analítico de Ingresos
Del 1o. de enero al 31 de diciembre de 2016
(Pesos)

ENTE PÚBLICO: COLEGIO DE BACHILLERES DEL ESTADO DE CAMPECHE

Rubro de Ingresos	Ingreso					Diferencia
	Estimado	Ampliaciones y Reducciones	Modificado	Devengado	Recaudado	
	(1)	(2)	(3= 1 + 2)	(4)	(5)	(6= 5 - 1)
Impuestos	0.00	0.00	0.00	0.00	0.00	0.00
Cuotas y Aportaciones de Seguridad Social	0.00	0.00	0.00	0.00	0.00	0.00
Contribuciones de Mejoras	0.00	0.00	0.00	0.00	0.00	0.00
Derechos	0.00	0.00	0.00	0.00	0.00	0.00
Productos	0.00	0.00	0.00	5,219.57	5,219.57	5,219.57
Corriente	0.00	0.00	0.00	5,219.57	5,219.57	5,219.57
Capital	0.00	0.00	0.00	0.00	0.00	0.00
Aprovechamientos	0.00	0.00	0.00	0.00	0.00	0.00
Corriente	0.00	0.00	0.00	0.00	0.00	0.00
Capital	0.00	0.00	0.00	0.00	0.00	0.00
Ingresos por Ventas de Bienes y Servicios	0.00	0.00	0.00	4,959,635.69	4,959,635.69	4,959,635.69
Participaciones y Aportaciones	0.00	0.00	0.00	1,024,752.84	1,024,752.84	1,024,752.84
Transferencias, Asignaciones, Subsidios y Otras Ayudas	376,076,032.01	32,544,450.79	408,620,482.80	411,520,690.80	407,029,864.47	30,953,832.46
Ingresos Derivados de Financiamientos	0.00	0.00	0.00	0.00	0.00	0.00
Total:	**376,076,032.01**	**32,544,450.79**	**408,620,482.80**	**417,510,298.90**	**413,019,472.57**	
				Ingresos excedentes		**36,943,440.56**

Estado Analítico de Ingresos Por Fuente de Financiamiento	Ingreso					Diferencia
	Estimado	Ampliaciones y Reducciones	Modificado	Devengado	Recaudado	
	(1)	(2)	(3= 1 + 2)	(4)	(5)	(6= 5 - 1)
Ingresos del Gobierno	**376,076,032.01**	**32,544,450.79**	**408,620,482.80**	**412,550,663.21**	**408,059,836.88**	**31,983,804.87**
Impuestos	0.00	0.00	0.00	0.00	0.00	0.00
Contribuciones de Mejoras	0.00	0.00	0.00	0.00	0.00	0.00
Derechos	0.00	0.00	0.00	0.00	0.00	0.00
Productos	0.00	0.00	0.00	5,219.57	5,219.57	5,219.57
Corriente	0.00	0.00	0.00	5,219.57	5,219.57	5,219.57
Capital	0.00	0.00	0.00	0.00	0.00	0.00
Aprovechamientos	0.00	0.00	0.00	0.00	0.00	0.00
Corriente	0.00	0.00	0.00	0.00	0.00	0.00
Capital	0.00	0.00	0.00	0.00	0.00	0.00
Participaciones y Aportaciones	0.00	0.00	0.00	1,024,752.84	1,024,752.84	1,024,752.84
Transferencias, Asignaciones, Subsidios y Otras Ayudas	376,076,032.01	32,544,450.79	408,620,482.80	411,520,690.80	407,029,864.47	30,953,832.46
Ingresos de Organismos y Empresas	0.00	0.00	0.00	4,959,635.69	4,959,635.69	4,959,635.69
Cuotas y Aportaciones de Seguridad Social	0.00	0.00	0.00	0.00	0.00	0.00
Ingresos por Ventas de Bienes y Servicios	0.00	0.00	0.00	4,959,635.69	4,959,635.69	4,959,635.69
Transferencias, Asignaciones, Subsidios y Otras Ayudas	0.00	0.00	0.00	0.00	0.00	0.00
Ingresos derivados de financiamiento	0.00	0.00	0.00	0.00	0.00	0.00
Ingresos Derivados de Financiamientos	0.00	0.00	0.00	0.00	0.00	0.00
Total	**376,076,032.01**	**32,544,450.79**	**408,620,482.80**	**417,510,298.90**	**413,019,472.57**	
				Ingresos excedentes		**36,943,440.56**

ELABORO

C.P. JULIO ANTONIO TUZ COLLI
JEFE DEL DEPARTAMENTO DE CONTABILIDAD

AUTORIZO

ING. ADLEMI SANTIAGO RAMIREZ, M. EN M.
DIRECTORA GENERAL

02/03/2017 10:19:21Borrador

CUENTA PÚBLICA 2016
Estado Analítico del Ejercicio del Presupuesto de Egresos
Del 1o. de enero al 31 de diciembre de 2016
(Pesos)

ENTE PÚBLICO: COLEGIO DE BACHILLERES DEL ESTADO DE CAMPECHE

Concepto	Egresos					Subejercicio
	Aprobado	Ampliaciones/ (Reducciones)	Modificado	Devengado	Pagado	
	1	2	3 = (1 + 2)	4	5	6 = (3 - 4)
[0101]DIRECCION GENERAL	376,076,032.01	(243,836,635.19)	132,239,396.82	132,239,396.04	116,382,719.62	0.78
[0201]PLANTEL 01 HECELCHAKAN	0.00	20,207,480.37	20,207,480.37	20,207,480.37	17,904,434.52	0.00
[0202]PLANTEL 02 CANDELARIA	0.00	13,639,464.78	13,639,464.78	13,639,464.78	12,578,033.84	0.00
[0203]PLANTEL 03 ESCARCEGA	0.00	18,482,383.10	18,482,383.10	18,482,383.10	17,675,377.75	0.00
[0204]PLANTEL 04 SEYBAPLAYA	0.00	15,607,220.96	15,607,220.96	15,607,220.96	14,942,226.98	0.00
[0205]PLANTEL 05 ATASTA	0.00	8,430,792.36	8,430,792.36	8,430,792.36	7,946,870.27	0.00
[0206]PLANTEL 06 MAMANTEL	0.00	5,994,692.65	5,994,692.65	5,994,692.65	5,744,642.64	0.00
[0207]PLANTEL 07 TENABO	0.00	11,502,857.92	11,502,857.92	11,502,857.92	10,892,527.88	0.00
[0208]PLANTEL 08 NUNKINI	0.00	8,990,861.59	8,990,861.59	8,990,861.59	8,535,834.38	0.00
[0209]PLANTEL 09 CHAMPOTON	0.00	12,635,739.08	12,635,739.08	12,635,739.08	12,094,135.51	0.00
[0210]PLANTEL 10 CHICBUL	0.00	7,270,601.52	7,270,601.52	7,270,601.52	6,959,775.95	0.00
[0211]PLANTEL 11 BECAL	0.00	8,276,194.08	8,276,194.08	8,276,194.08	7,796,390.35	0.00
[0213]PLANTEL 13 CALKINI	0.00	17,563,323.61	17,563,323.61	17,563,323.61	16,753,992.99	0.00
[0214]PLANTEL 14 XPUJIL	0.00	11,789,593.51	11,789,593.51	11,789,593.51	8,996,429.26	0.00
[0215]PLANTEL 15 LEY DE REFORMA AGRARIA	0.00	6,027,684.87	6,027,684.87	6,027,684.87	5,399,163.79	0.00
[0216]PLANTEL 16 ADOLFO LOPEZ MATEOS	0.00	6,405,223.33	6,405,223.33	6,405,223.33	5,799,950.92	0.00
[0217]PLANTEL 17 NUEVO PROGRESO	0.00	5,566,350.63	5,566,350.63	5,566,350.63	4,571,956.37	0.00
[0218]PLANTEL 18 XBACAB	0.00	7,995,157.02	7,995,157.02	7,995,157.02	5,562,614.65	0.00
[0219]PLANTEL 19 LERMA	0.00	6,234,343.84	6,234,343.84	6,234,343.84	5,670,316.57	0.00
[0220]PLANTEL 20 DON SAMUEL	0.00	5,107,689.69	5,107,689.69	5,107,689.69	4,684,807.70	0.00
[0221]PLANTEL 21 LIBERTAD	0.00	6,339,958.52	6,339,958.52	6,339,958.52	5,902,542.81	0.00
[0301]EMSAD 01 UKUM	0.00	4,171,633.98	4,171,633.98	4,171,633.75	3,815,187.26	0.23
[0303]EMSAD 03 ISLA AGUADA	0.00	5,131,588.36	5,131,588.36	5,131,588.36	4,741,884.60	0.00
[0304]EMSAD 04 ESMERALDA	0.00	5,828,330.59	5,828,330.59	5,828,330.59	5,273,566.69	0.00
[0305]EMSAD 05 BOLONCHEN	0.00	5,355,047.62	5,355,047.62	5,355,047.62	4,658,961.37	0.00
[0306]EMSAD 06 SIHOCHAC	0.00	5,395,571.11	5,395,571.11	5,395,571.11	4,278,152.45	0.00
[0307]EMSAD 07 DESENGAÑO	0.00	3,816,523.79	3,816,523.79	3,816,523.79	3,238,983.06	0.00
[0308]EMSAD 08 EL CIVALITO	0.00	3,155,686.28	3,155,686.28	3,155,686.28	2,606,457.63	0.00
[0309]EMSAD 09 AGUACATAL	0.00	3,822,605.69	3,822,605.69	3,822,605.69	2,817,010.05	0.00
[0311]EMSAD 11 DZIBALCHEN	0.00	5,245,319.64	5,245,319.64	5,245,319.64	4,085,645.53	0.00
[0312]EMSAD 12 EL JUNCAL	0.00	3,652,734.66	3,652,734.66	3,652,734.66	2,925,348.44	0.00
[0313]EMSAD 13 CARMEN II	0.00	4,204,518.02	4,204,518.02	4,204,518.02	3,415,189.58	0.00
[0314]EMSAD 14 TESORO	0.00	3,903,569.25	3,903,569.25	3,903,569.25	2,762,279.32	0.00

CUENTA PÚBLICA 2016
Estado Analítico del Ejercicio del Presupuesto de Egresos
Del 1o. de enero al 31 de diciembre de 2016
(Pesos)

[0318]EMSAD 18 CHINA	0.00	6,207,224.52	6,207,224.52	6,207,224.52	4,774,730.95	0.00
[0319]EMSAD 19 CONQUISTA CAMPESINA	0.00	3,311,676.98	3,311,676.98	3,311,676.98	1,995,180.10	0.00
[0320]EMSAD 20 PICH	0.00	4,056,154.40	4,056,154.40	4,056,154.40	3,156,392.17	0.00
[0321]EMSAD 21 EL NARANJO	0.00	5,480,855.78	5,480,855.78	5,480,855.78	4,440,295.28	0.00
[0322]EMSAD 22 CONSTITUCION	0.00	3,487,814.35	3,487,814.35	3,487,814.35	3,248,036.00	0.00
Total del Gasto	**376,076,032.01**	**36,457,833.26**	**412,533,865.27**	**412,533,864.26**	**365,028,045.23**	**1.01**

ELABORO

C.P. JULIO ANTONIO TUZ COLLI
JEFE DEL DEPARTAMENTO DE CONTABILIDAD

AUTORIZO

ING. ADLEMI SANTIAGO RAMIREZ, M. EN M.
DIRECTORA GENERAL

02/03/2017 10:37:55 a.m. Borrador

CUENTA PÚBLICA 2016
Estado Analítico del Ejercicio del Presupuesto de Egresos
Del 1o. de enero al 31 de diciembre de 2016
(Pesos)

ENTE PÚBLICO: COLEGIO DE BACHILLERES DEL ESTADO DE CAMPECHE

Concepto	Egresos					Subejercicio
	Aprobado	Ampliaciones/ (Reducciones)	Modificado	Devengado	Pagado	
	1	2	3 = (1+2)	4	5	6 = (3-4)
Gasto Corriente	376,076,032.01	353,053.25	376,429,085.26	376,429,084.25	343,276,440.60	1.01
Gasto de Capital	0.00	36,104,780.01	36,104,780.01	36,104,780.01	21,751,604.63	0.00
Amortización de la Deuda y Disminución de Pasivos	0.00	0.00	0.00	0.00	0.00	0.00
Pensiones y Jubilaciones	0.00	0.00	0.00	0.00	0.00	0.00
Participaciones	0.00	0.00	0.00	0.00	0.00	0.00
Total del Gasto	**376,076,032.01**	**36,457,833.26**	**412,533,865.27**	**412,533,864.26**	**365,028,045.23**	**1.01**

ELABORO

C.P. JULIO ANTONIO TUZ COLLI
JEFE DEL DEPARTAMENTO DE CONTABILIDAD

02/03/2017 10:21:48 a.m. Borrador - CNS 14

AUTORIZO

ING. ADLEMI SANTIAGO RAMIREZ, M. EN M.
DIRECTORA GENERAL

CUENTA PÚBLICA 2016
Estado Analítico del Ejercicio del Presupuesto de Egresos
Clasificación por Objeto del Gasto (Capitulo y Concepto)
Del 1o. de enero al 31 de diciembre de 2016
(Pesos)

ENTE PÚBLICO: COLEGIO DE BACHILLERES DEL ESTADO DE CAMPECHE

Concepto	Egresos					Subejercicio
	Aprobado	Ampliaciones/ (Reducciones)	Modificado	Devengado	Pagado	
	1	2	3 = (1+2)	4	5	6 = (3-4)
Servicios Personales	**342,304,584.00**	**(66,971,696.33)**	**275,332,887.67**	**275,332,887.67**	**254,868,514.75**	**0.00**
Remuneraciones al Personal de Carácter Permanente	156,559,786.00	(18,904,579.70)	137,655,206.30	137,655,206.30	134,625,775.66	0.00
Remuneraciones al Personal de Carácter Transitorio	1,220,875.00	(1,171,209.48)	49,665.52	49,665.52	49,665.52	0.00
Remuneraciones Adicionales y Especiales	72,233,300.30	(2,463,292.72)	69,770,007.58	69,770,007.58	63,384,666.83	0.00
Seguridad Social	77,551,403.84	(38,101,055.25)	39,450,348.59	39,450,348.59	33,866,511.71	0.00
Otras Prestaciones Sociales y Económicas	26,439,218.86	(8,631,816.08)	17,807,402.78	17,807,402.78	17,807,302.78	0.00
Previsiones	0.00	0.00	0.00	0.00	0.00	0.00
Pago de Estímulos a Servidores Públicos	8,300,000.00	2,300,256.90	10,600,256.90	10,600,256.90	5,134,592.25	0.00
Materiales y Suministros	**3,925,364.99**	**4,728,227.63**	**8,653,592.62**	**8,653,591.68**	**7,635,261.09**	**0.94**
Materiales de Administración, Emisión de Documentos y Artículos Oficiales	2,209,582.99	1,820,866.31	4,030,449.30	4,030,448.55	3,065,464.72	0.75
Alimentos y Utensilios	1,215,782.00	540,895.76	1,756,677.76	1,756,677.70	1,755,726.42	0.06
Materias Primas y Materiales de Producción y Comercialización	0.00	0.00	0.00	0.00	0.00	0.00
Materiales y Artículos de Construcción y de Reparación	30,000.00	67,958.97	97,958.97	97,958.91	97,958.91	0.06
Productos Químicos, Farmacéuticos y de Laboratorio	10,000.00	(6,750.46)	3,249.54	3,249.54	3,249.54	0.00
Combustibles, Lubricantes y Aditivos	390,000.00	754,776.00	1,144,776.00	1,144,776.00	1,144,776.00	0.00
Vestuario, Blancos, Prendas de Protección y Artículos Deportivos	0.00	730,785.48	730,785.48	730,785.41	678,389.95	0.07
Materiales y Suministros Para Seguridad	0.00	0.00	0.00	0.00	0.00	0.00
Herramientas, Refacciones y Accesorios Menores	70,000.00	819,695.57	889,695.57	889,695.57	889,695.55	0.00
Servicios Generales	**29,846,083.02**	**62,596,521.95**	**92,442,604.97**	**92,442,604.90**	**80,772,664.76**	**0.07**
Servicios Básicos	1,485,664.67	10,878,557.33	12,364,222.00	12,364,222.00	12,008,479.80	0.00
Servicios de Arrendamiento	1,665,313.00	427,025.45	2,092,338.45	2,092,338.45	1,920,890.45	0.00
Servicios Profesionales, Científicos, Técnicos y Otros Servicios	21,344,548.74	9,080,448.14	30,424,996.88	30,424,996.84	29,053,165.82	0.04
Servicios Financieros, Bancarios y Comerciales	220,000.00	(80,062.56)	139,937.44	139,937.44	139,937.44	0.00
Servicios de Instalación, Reparación, Mantenimiento y Conservación	1,204,658.56	18,684,978.95	19,889,637.51	19,889,637.51	11,207,423.68	0.00
Servicios de Comunicación Social y Publicidad.	432,963.44	5,223,287.38	5,656,250.82	5,656,250.81	5,220,531.42	0.01
Servicios de Traslado y Viáticos	1,555,964.27	1,747,944.38	3,303,908.65	3,303,908.65	3,166,416.95	0.00
Servicios Oficiales	1,404,512.87	16,484,350.29	17,888,863.16	17,888,863.14	17,373,369.14	0.02
Otros Servicios Generales	532,457.47	149,992.59	682,450.06	682,450.06	682,450.06	0.00
Transferencias, Asignaciones, Subsidios y Otras Ayudas	**0.00**	**10,736,767.61**	**10,736,767.61**	**10,736,767.61**	**4,520,647.12**	**0.00**
Transferencias Internas y Asignaciones al Sector Público	0.00	801,789.23	801,789.23	801,789.23	801,789.23	0.00
Transferencias al Resto del Sector Público	0.00	9,934,978.38	9,934,978.38	9,934,978.38	3,718,857.89	0.00
Subsidios y Subvenciones	0.00	0.00	0.00	0.00	0.00	0.00
Ayudas Sociales	0.00	0.00	0.00	0.00	0.00	0.00
Pensiones y Jubilaciones	0.00	0.00	0.00	0.00	0.00	0.00
Transferencias a Fideicomisos, Mandatos y Otros Análogos	0.00	0.00	0.00	0.00	0.00	0.00
Transferencias a la Seguridad Social	0.00	0.00	0.00	0.00	0.00	0.00
Donativos	0.00	0.00	0.00	0.00	0.00	0.00
Transferencias al Exterior	0.00	0.00	0.00	0.00	0.00	0.00
Bienes Muebles, Inmuebles e Intangibles	**0.00**	**25,368,012.40**	**25,368,012.40**	**25,368,012.40**	**17,230,957.51**	**0.00**
Mobiliario y Equipo de Administración	0.00	6,781,944.37	6,781,944.37	6,781,944.37	6,331,842.55	0.00
Mobiliario y Equipo Educacional y Recreativo	0.00	43,529.74	43,529.74	43,529.74	43,529.74	0.00
Equipo e Instrumental Médico y de Laboratorio	0.00	0.00	0.00	0.00	0.00	0.00
Vehículos y Equipo de Transporte	0.00	1,411,999.00	1,411,999.00	1,411,999.00	1,411,999.00	0.00
Equipo de Defensa y Seguridad	0.00	0.00	0.00	0.00	0.00	0.00
Maquinaria, Otros Equipos y Herramientas	0.00	16,289,539.29	16,289,539.29	16,289,539.29	8,602,586.22	0.00
Activos Biológicos	0.00	0.00	0.00	0.00	0.00	0.00
Bienes Inmuebles	0.00	0.00	0.00	0.00	0.00	0.00
Activos Intangibles	0.00	841,000.00	841,000.00	841,000.00	841,000.00	0.00

CUENTA PÚBLICA 2016
Estado Analítico del Ejercicio del Presupuesto de Egresos
Clasificación por Objeto del Gasto (Capitulo y Concepto)
Del 1o. de enero al 31 de diciembre de 2016
(Pesos)

ENTE PÚBLICO: COLEGIO DE BACHILLERES DEL ESTADO DE CAMPECHE

Concepto	Egresos					Subejercicio
	Aprobado	Ampliaciones/ (Reducciones)	Modificado	Devengado	Pagado	
	1	2	3 = (1+2)	4	5	6 = (3-4)
Inversión Pública	**0.00**	**0.00**	**0.00**	**0.00**	**0.00**	**0.00**
Obra Pública en Bienes de Dominio Público	0.00	0.00	0.00	0.00	0.00	0.00
Obra Pública en Bienes Propios	0.00	0.00	0.00	0.00	0.00	0.00
Proyectos Productivos y Acciones de Fomento	0.00	0.00	0.00	0.00	0.00	0.00
Inversiones Financieras y Otras Provisiones	**0.00**	**0.00**	**0.00**	**0.00**	**0.00**	**0.00**
Inversiones Para el Fomento de Actividades Productivas.	0.00	0.00	0.00	0.00	0.00	0.00
Acciones y Participaciones de Capital	0.00	0.00	0.00	0.00	0.00	0.00
Compra de Títulos y Valores	0.00	0.00	0.00	0.00	0.00	0.00
Concesión de Préstamos	0.00	0.00	0.00	0.00	0.00	0.00
Inversiones en Fideicomisos, Mandatos y Otros Análogos	0.00	0.00	0.00	0.00	0.00	0.00
Otras Inversiones Financieras	0.00	0.00	0.00	0.00	0.00	0.00
Provisiones para Contingencias y Otras Erogaciones Especiales	0.00	0.00	0.00	0.00	0.00	0.00
Participaciones y Aportaciones	**0.00**	**0.00**	**0.00**	**0.00**	**0.00**	**0.00**
Participaciones	0.00	0.00	0.00	0.00	0.00	0.00
Aportaciones	0.00	0.00	0.00	0.00	0.00	0.00
Convenios	0.00	0.00	0.00	0.00	0.00	0.00
Deuda Pública	**0.00**	**0.00**	**0.00**	**0.00**	**0.00**	**0.00**
Amortización de la Deuda Pública	0.00	0.00	0.00	0.00	0.00	0.00
Intereses de la Deuda Pública	0.00	0.00	0.00	0.00	0.00	0.00
Comisiones de la Deuda Pública	0.00	0.00	0.00	0.00	0.00	0.00
Gastos de la Deuda Pública	0.00	0.00	0.00	0.00	0.00	0.00
Costo por Coberturas	0.00	0.00	0.00	0.00	0.00	0.00
Apoyos Financieros	0.00	0.00	0.00	0.00	0.00	0.00
Adeudos de Ejercicios Fiscales Anteriores (Adefas)	0.00	0.00	0.00	0.00	0.00	0.00
Total del Gasto	**376,076,032.01**	**36,457,833.26**	**412,533,865.27**	**412,533,864.26**	**365,028,045.23**	**1.01**

ELABORO

C.P. JULIO ANTONIO TUZ COLLI
JEFE DEL DEPARTAMENTO DE CONTABILIDAD

AUTORIZO

ING. ADLEMI SANTIAGO RAMIREZ, M. EN M.
DIRECTORA GENERAL

02/03/2017 10:23:29 a.m. Borrador CONAC 16

CUENTA PÚBLICA 2016
Estado Analítico del Ejercicio del Presupuesto de Egresos
Clasificación Funcional (Finalidad y Funcion)
Del 1o. de enero al 31 de diciembre de 2016
(Pesos)

ENTE PÚBLICO: COLEGIO DE BACHILLERES DEL ESTADO DE CAMPECHE

Concepto	Egresos					Subejercicio
	Aprobado	Ampliaciones/ (Reducciones)	Modificado	Devengado	Pagado	
	1	2	3 = (1 + 2)	4	5	6 = (3 - 4)
Gobierno	**0.00**	**0.00**	**0.00**	**0.00**	**0.00**	**0.00**
Legislación	0.00	0.00	0.00	0.00	0.00	0.00
Justicia	0.00	0.00	0.00	0.00	0.00	0.00
Coordinación de la Política de Gobierno	0.00	0.00	0.00	0.00	0.00	0.00
Relaciones Exteriores	0.00	0.00	0.00	0.00	0.00	0.00
Asuntos Financieros y Hacendarios	0.00	0.00	0.00	0.00	0.00	0.00
Seguridad Nacional	0.00	0.00	0.00	0.00	0.00	0.00
Asuntos de Orden Público y de Seguridad Interior	0.00	0.00	0.00	0.00	0.00	0.00
Otros Servicios Generales	0.00	0.00	0.00	0.00	0.00	0.00
Desarrollo Social	**376,076,032.01**	**36,457,833.26**	**412,533,865.27**	**412,533,864.26**	**365,028,045.23**	**1.01**
Protección Ambiental	0.00	0.00	0.00	0.00	0.00	0.00
Vivienda y Servicios a la Comunidad	0.00	0.00	0.00	0.00	0.00	0.00
Salud	0.00	0.00	0.00	0.00	0.00	0.00
Recreación, Cultura y Otras Manifestaciones Sociales	0.00	0.00	0.00	0.00	0.00	0.00
Educación	376,076,032.01	36,457,833.26	412,533,865.27	412,533,864.26	365,028,045.23	1.01
Protección Social	0.00	0.00	0.00	0.00	0.00	0.00
Otros Asuntos Sociales	0.00	0.00	0.00	0.00	0.00	0.00
Desarrollo Económico	**0.00**	**0.00**	**0.00**	**0.00**	**0.00**	**0.00**
Asuntos Económicos, Comerciales y Laborales en General	0.00	0.00	0.00	0.00	0.00	0.00
Agropecuaria, Silvicultura, Pesca y Caza	0.00	0.00	0.00	0.00	0.00	0.00
Combustibles y Energía	0.00	0.00	0.00	0.00	0.00	0.00
Minería, Manufacturas y Construcción	0.00	0.00	0.00	0.00	0.00	0.00
Transporte	0.00	0.00	0.00	0.00	0.00	0.00
Comunicaciones	0.00	0.00	0.00	0.00	0.00	0.00
Turismo	0.00	0.00	0.00	0.00	0.00	0.00
Ciencia, Tecnología e Innovación	0.00	0.00	0.00	0.00	0.00	0.00
Otras Industrias y Otros Asuntos Económicos	0.00	0.00	0.00	0.00	0.00	0.00
Otras no Clasificadas en Funciones Anteriores	**0.00**	**0.00**	**0.00**	**0.00**	**0.00**	**0.00**
Transacciones de la Deuda Publica / Costo Financiero de la Deuda	0.00	0.00	0.00	0.00	0.00	0.00
Transferencias, Participaciones y Aportaciones entre Diferentes Niveles y Ordenes de Gobierno	0.00	0.00	0.00	0.00	0.00	0.00
Saneamiento del Sistema Financiero	0.00	0.00	0.00	0.00	0.00	0.00
Adeudos de Ejercicios Fiscales Anteriores	0.00	0.00	0.00	0.00	0.00	0.00
Total del Gasto	376,076,032.01	36,457,833.26	412,533,865.27	412,533,864.26	365,028,045.23	1.01

ELABORO

C.P. JULIO ANTONIO TUZ COLLI
JEFE DEL DEPARTAMENTO DE CONTABILIDAD

AUTORIZO

ING. ADLEMI SANTIAGO RAMIREZ, M. EN M.
DIRECTORA GENERAL

02/03/2017 10:26:56 a.m. Borrador CNS-15

CUENTA PÚBLICA 2016
Endeudamiento Neto
Del 1o. de enero al 31 de diciembre de 2016
(Pesos)

ENTE PÚBLICO: COLEGIO DE BACHILLERES DEL ESTADO DE CAMPECHE

Identificación de Crédito o Instrumento	Colocación	Amortización	Endeudamiento Neto
	A	B	C = A - B
Creditos Bancarios			
Total Créditos Bancarios			
Otros Instrumentos de Deuda			
0	0.00	0.00	0.00
Total Otros Instrumentos de Deuda	**0.00**	**0.00**	**0.00**
TOTAL	**0.00**	**0.00**	**0.00**

ELABORO

C.P. JULIO ANTONIO CRUZ COLLI
JEFE DEL DEPARTAMENTO DE CONTABILIDAD

AUTORIZO

ING.ADLEMI SANTIAGO RAMIREZ, M. EN M.
DIRECTORA GENERAL

02/03/2017 10:32:23 a.m. Borrador

CUENTA PÚBLICA 2016
Indicadores de Postura Fiscal
Del 1o. de enero al 31 de diciembre de 2016
(Pesos)

ENTE PÚBLICO: COLEGIO DE BACHILLERES DEL ESTADO DE CAMPECHE

Concepto	Estimado	Devengado	Pagado [3]
I. Ingresos Presupuestarios (I=1+2)	0.00	0.00	0.00
1. Ingresos del Gobierno de la Entidad Federativa [1]	0.00	0.00	0.00
2. Ingresos del Sector Paraestatal [1]	0.00	0.00	0.00
II. Egresos Presupuestarios (II=3+4)	0.00	0.00	0.00
3. Egresos del Gobierno de la Federativa [2]	0.00	0.00	0.00
4. Egresos del Sector Paraestatal [2]	0.00	0.00	0.00
III. Balance Presupuestario (Superávit o Déficit) (III=I - II)	0.00	0.00	0.00

Concepto	Estimado	Devengado	Pagado [3]
III. Balance presupuestario (Superávit o Déficit)	0.00	0.00	0.00
IV. Intereses, Comisiones y Gastos de la Deuda	0.00	0.00	0.00
V. Balance Primario (Superávit o Déficit) (V= III - IV)	0.00	0.00	0.00

Concepto	Estimado	Devengado	Pagado [3]
A. Financiamiento	0.00	0.00	0.00
B. Amortización de la deuda	0.00	0.00	0.00
C. Endeudamiento ó desendeudamiento (C = A - B)	0.00	0.00	0.00

1. Los Ingresos que se presentan son los ingresos presupuestarios totales sin incluir los ingresos por financiamientos. Los Ingresos del Gobierno de la Entidad Federativa corresponden a los del Poder Ejecutivo, Legislativo Judicial y Autónomos

2. Los egresos que se presentan son los egresos presupuestarios totales sin incluir los egresos por amortización. Los egresos del Gobierno de la Entidad Federativa corresponden a los del Poder Ejecutivo, Legislativo, Judicial y Órganos Autónomos

3. Para Ingresos se reportan los ingresos recaudados; para egresos se reportan los egresos pagados

ELABORO

C.P. JULIO ANTONIO TUZ COLLI

JEFE DEL DEPARTAMENTO DE CONTABILIDAD

AUTORIZO

ING. ADLEMI SANTIAGO RAMIREZ, M. EN M.

DIRECTORA GENERAL

02/03/2017 10:29:41 a.m.Borrador CNS-19

CUENTA PÚBLICA 2016
Indicadores de Postura Fiscal
Del 1o. de enero al 31 de diciembre de 2016
(Pesos)

ENTE PÚBLICO: COLEGIO DE BACHILLERES DEL ESTADO DE CAMPECHE

Concepto	Estimado	Devengado	Pagado [3]
I. Ingresos Presupuestarios (I=1+2)	0.00	0.00	0.00
1. Ingresos del Gobierno de la Entidad Federativa [1]	0.00	0.00	0.00
2. Ingresos del Sector Paraestatal [1]	0.00	0.00	0.00
II. Egresos Presupuestarios (II=3+4)	0.00	0.00	0.00
3. Egresos del Gobierno de la Federativa [2]	0.00	0.00	0.00
4. Egresos del Sector Paraestatal [2]	0.00	0.00	0.00
III. Balance Presupuestario (Superávit o Déficit) (III=I - II)	0.00	0.00	0.00

Concepto	Estimado	Devengado	Pagado [3]
III. Balance presupuestario (Superávit o Déficit)	0.00	0.00	0.00
IV. Intereses, Comisiones y Gastos de la Deuda	0.00	0.00	0.00
V. Balance Primario (Superávit o Déficit) (V= III - IV)	0.00	0.00	0.00

Concepto	Estimado	Devengado	Pagado [3]
A. Financiamiento	0.00	0.00	0.00
B. Amortización de la deuda	0.00	0.00	0.00
C. Endeudamiento ó desendeudamiento (C = A - B)	0.00	0.00	0.00

1. Los Ingresos que se presentan son los ingresos presupuestarios totales sin incluir los ingresos por financiamientos. Los Ingresos del Gobierno de la Entidad Federativa corresponden a los del Poder Ejecutivo, Legislativo Judicial y Autónomos

2. Los egresos que se presentan son los egresos presupuestarios totales sin incluir los egresos por amortización. Los egresos del Gobierno de la Entidad Federativa corresponderán a los del Poder Ejecutivo, Legislativo, Judicial y Órganos Autónomos

3. Para Ingresos se reportan los ingresos recaudados; para egresos se reportan los egresos pagados

ELABORO

C.P. JULIO ANTONIO CRUZ COLLI

JEFE DEL DEPARTAMENTO DE CONTABILIDAD

AUTORIZO

ING. ADLEMI SANTIAGO RAMIREZ, M. EN M.

DIRECTORA GENERAL

02/03/2017 10:39:41 a.m. Bonador CNS-19

INFORMACION PROGRAMATICA

CUENTA PÚBLICA2016
Gasto por Categoría Programática
Del 1o. de enero al 31 de diciembre de 2016
(Pesos)

ENTE PÚBLICO: COLEGIO DE BACHILLERES DEL ESTADO DE CAMPECHE

Concepto	Egresos					Subejercicio 6 = (3 - 4)
	Aprobado 1	Ampliaciones/(Reducciones) 2	Modificado 3 = (1 + 2)	Devengado 4	Pagado 5	
Programas	376,076,032.01	36,457,833.26	412,533,865.27	412,533,864.26	365,028,045.23	1.01
Subsidios: Sector Social y Privado o Entidades Federativas y Municipios	0.00	0.00	0.00	0.00	0.00	0.00
Sujetos a Reglas de Operación	0.00	0.00	0.00	0.00	0.00	0.00
Otros Subsidios	0.00	0.00	0.00	0.00	0.00	0.00
Desempeño de la Funciones	376,076,032.01	36,457,833.26	412,533,865.27	412,533,864.26	365,028,045.23	1.01
Prestación de Servicios Públicos	376,076,032.01	36,457,833.26	412,533,865.27	412,533,864.26	365,028,045.23	1.01
Provisión de Bienes Públicos	0.00	0.00	0.00	0.00	0.00	0.00
Planeación, seguimiento y evaluación de políticas públicas	0.00	0.00	0.00	0.00	0.00	0.00
Promoción y fomento	0.00	0.00	0.00	0.00	0.00	0.00
Regulación y supervisión	0.00	0.00	0.00	0.00	0.00	0.00
Funciones de las Fuerzas Armadas (Únicamente Gobierno Federal)	0.00	0.00	0.00	0.00	0.00	0.00
Específicos	0.00	0.00	0.00	0.00	0.00	0.00
Proyectos de Inversión	0.00	0.00	0.00	0.00	0.00	0.00
Administrativos y de Apoyo	0.00	0.00	0.00	0.00	0.00	0.00
Apoyo al proceso presupuestario y para mejorar la eficiencia Institucional	0.00	0.00	0.00	0.00	0.00	0.00
Apoyo a la función pública y al mejoramiento de la función	0.00	0.00	0.00	0.00	0.00	0.00
Operaciones Ajenas	0.00	0.00	0.00	0.00	0.00	0.00
Compromisos	0.00	0.00	0.00	0.00	0.00	0.00
Obligaciones de Cumplimiento de resolución jurisdiccional	0.00	0.00	0.00	0.00	0.00	0.00
Desastres Naturales	0.00	0.00	0.00	0.00	0.00	0.00
Obligaciones	0.00	0.00	0.00	0.00	0.00	0.00
Pensiones y Jubilaciones	0.00	0.00	0.00	0.00	0.00	0.00
Aportaciones a la seguridad social	0.00	0.00	0.00	0.00	0.00	0.00
Aportaciones a fondos de estabilización	0.00	0.00	0.00	0.00	0.00	0.00
Aportaciones a fondos de inversión y reestructura de pensiones	0.00	0.00	0.00	0.00	0.00	0.00
Programas de Gasto Federalizado (Gobierno Federal)	0.00	0.00	0.00	0.00	0.00	0.00
Gasto Federalizado	0.00	0.00	0.00	0.00	0.00	0.00
Participaciones a entidades federativas y municipios	0.00	0.00	0.00	0.00	0.00	0.00
Costo financiero, deuda o apoyos a deudores y ahorradores de la banca	0.00	0.00	0.00	0.00	0.00	0.00
Adeudos de ejercicios fiscales anteriores	0.00	0.00	0.00	0.00	0.00	0.00
Total Del Gasto	376,076,032.01	36,457,833.26	412,533,865.27	412,533,864.26	365,028,045.23	1.01

ELABORO

C.P. JULIO CESAR TUYUC COLLI
JEFE DEL DEPARTAMENTO DE CONTABILIDAD

AUTORIZO

ING. ADLEMI SANTIAGO RAMIREZ, M. EN M.
DIRECTORA GENERAL

25 años
COBACH
CAMPECHE
Transformando vidas

COLEGIO DE BACHILLERES DEL ESTADO DE CAMPECHE

ANTEPROYECTO DE PRESUPUESTO 2016

GOBIERNO DEL ESTADO DE CAMPECHE

SECRETARÍA DE FINANZAS

SUBSECRETARÍA DE PROGRAMACIÓN Y PRESUPUESTO

MÓDULO DEL PRESUPUESTO 2016

CALENDARIO DEL GASTO PÚBLICO POR RAMO, UNIDAD, CAPITULO Y PARTIDA

SEFIN

DP-11

05/11/2015 12:03:36 p.m.

	CONCEPTO	CALENDARIZACIÓN												
		ENERO	FEBRERO	MARZO	ABRIL	MAYO	JUNIO	JULIO	AGOSTO	SEPTIEMBRE	OCTUBRE	NOVIEMBRE	DICIEMBRE	TOTAL
28	**ORGANISMOS PÚBLICOS DESCENTRALIZADOS**	**$44,594,536**	**$30,576,950**	**$31,310,092**	**$29,200,068**	**$29,462,626**	**$29,597,376**	**$41,522,886**	**$38,679,852**	**$30,877,707**	**$22,969,362**	**$24,345,790**	**$22,938,788**	**$376,076,033**
	03 COLÉGIO DE BACHILLERES DEL ESTADO DE CAMPECHE (COBACH)	**$44,594,536**	**$30,576,950**	**$31,310,092**	**$29,200,068**	**$29,462,626**	**$29,597,376**	**$41,522,886**	**$38,679,852**	**$30,877,707**	**$22,969,362**	**$24,345,790**	**$22,938,788**	**$376,076,033**
	CAPITULO 4000	**$44,594,536**	**$30,576,950**	**$31,310,092**	**$29,200,068**	**$29,462,626**	**$29,597,376**	**$41,522,886**	**$38,679,852**	**$30,877,707**	**$22,969,362**	**$24,345,790**	**$22,938,788**	**$376,076,033**
4211	TRANSFERENCIAS OTORGADAS A ENTIDADES PARAESTATALES NO EMPRESARIALES Y NO FINANCIERAS	$44,594,536	$30,576,950	$31,310,092	$29,200,068	$29,462,626	$29,597,376	$41,522,886	$38,679,852	$30,877,707	$22,969,362	$24,345,790	$22,938,788	$376,076,033
	TOTALES	$44,594,536	$30,576,950	$31,310,092	$29,200,068	$29,462,626	$29,597,376	$41,522,886	$38,679,852	$30,877,707	$22,969,362	$24,345,790	$22,938,788	$376,076,033

M. en M. ADLEMI SANTIAGO RAMÍREZ
DIRECTORA GENERAL DEL COLEGIO DE BACHILLERES DEL ESTADO DE CAMPECHE

C.P. JULIO ANTONIO TUZ COLLI
ENCARGADO INTERINO DE LA DIRECCIÓN ADMINISTRATIVA DEL COBACH

GUID: 5bed0118957c4d12a75d75b34458a25b

DP-12

GOBIERNO DEL ESTADO DE CAMPECHE

SECRETARÍA DE FINANZAS

SUBSECRETARÍA DE PROGRAMACIÓN Y PRESUPUESTO

MÓDULO DEL PRESUPUESTO 2016

PRESUPUESTO DE EGRESOS POR RAMO, UNIDAD, FINALIDAD, EJE Y PROGRAMA PRESUPUESTARIO

SEFIN

05/11/2015 12:06:25 p.m.

RAMO / UNIDAD / FINALIDAD / EJE / PROGRAMA PRESUPUESTARIO	CAPÍTULO DE GASTO									
	1000	2000	3000	4000	5000	6000	7000	8000	9000	TOTAL
28 ORGANISMOS PÚBLICOS DESCENTRALIZADOS	**$0**	**$0**	**$0**	**$376,076,033**	**$0**	**$0**	**$0**	**$0**	**$0**	**$376,076,033**
03 COLEGIO DE BACHILLERES DEL ESTADO DE CAMPECHE (COBACH)	**$0**	**$0**	**$0**	**$376,076,033**	**$0**	**$0**	**$0**	**$0**	**$0**	**$376,076,033**
2 DESARROLLO SOCIAL	**$0**	**$0**	**$0**	**$376,076,033**	**$0**	**$0**	**$0**	**$0**	**$0**	**$376,076,033**
1 IGUALDAD DE OPORTUNIDADES	**$0**	**$0**	**$0**	**$376,076,033**	**$0**	**$0**	**$0**	**$0**	**$0**	**$376,076,033**
106 PRESTACIÓN DE SERVICIOS DE EDUCACIÓN MEDIA SUPERIOR	$0	$0	$0	$376,076,033	$0	$0	$0	$0	$0	$376,076,033
TOTALES:	$0	$0	$0	$376,076,033	$0	$0	$0	$0	$0	$376,076,033

M. en M. ADLEMI SANTIAGO RAMÍREZ
DIRECTORA GENERAL DEL COLEGIO DE BACHILLERES DEL ESTADO DE CAMPECHE

MTRO. RICARDO MIGUEL MEDINA FARFÁN
SECRETARIO DE EDUCACIÓN DEL ESTADO DE CAMPECHE

DP-13

GOBIERNO DEL ESTADO DE CAMPECHE

SECRETARÍA DE FINANZAS

SUBSECRETARÍA DE PROGRAMACIÓN Y PRESUPUESTO

MÓDULO DEL PRESUPUESTO 2016

RAMO,UNIDAD, FINALIDAD, EJE Y PROGRAMA PRESUPUESTARIO

SEFIN

05/11/2015 12:08:54 p.m.

TOTALES POR FUENTE DE FINANCIAMIENTO

PESOS ($)

RAMO / UNIDAD / FINALIDAD / EJE / PROGRAMA PRESUPUESTARIO	ESTATAL			FEDERAL			PROPIOS			OTROS	TOTAL
	GASTO CORRIENTE	CONVENIOS Y FIDEICOMISOS	OBRA PUBLICA	GASTO CORRIENTE	CONVENIOS Y FIDEICOMISOS	OBRA PÚBLICA	GASTO CORRIENTE	CONVENIOS Y FIDEICOMISOS	OBRA PÚBLICA		
28 ORGANISMOS PÚBLICOS DESCENTRALIZADOS	$197,038,016	$0	$0	$179,038,017	$0	$0	$0	$0	$0	$0	$376,076,033
03 COLEGIO DE BACHILLERES DEL ESTADO DE CAMPECHE (COBACH)	$197,038,016	$0	$0	$179,038,017	$0	$0	$0	$0	$0	$0	$376,076,033
2 DESARROLLO SOCIAL	$197,038,016	$0	$0	$179,038,017	$0	$0	$0	$0	$0	$0	$376,076,033
1 IGUALDAD DE OPORTUNIDADES	$197,038,016	$0	$0	$179,038,017	$0	$0	$0	$0	$0	$0	$376,076,033
106 PRESTACIÓN DE SERVICIOS DE EDUCACIÓN MEDIA SUPERIOR	$197,038,016	$0	$0	$179,038,017	$0	$0	$0	$0	$0	$0	$376,076,033
TOTALES:	$197,038,016	$0	$0	$179,038,017	$0	$0	$0	$0	$0	$0	$376,076,033

M. en M. ADLEMI SANTIAGO RAMÍREZ
DIRECTORA GENERAL DEL COLEGIO DE BACHILLERES DEL ESTADO DE CAMPECHE

C.P. JULIO ANTONIO TUZ COLLÍ
ENCARGADO INTERINO DE LA DIRECCIÓN ADMINISTRATIVA DEL COBACH

GUID: 0d8eb296247e4a99b457f3c900bd89d3

GOBIERNO DEL ESTADO DE CAMPECHE

SECRETARÍA DE FINANZAS

SUBSECRETARÍA DE PROGRAMACIÓN Y PRESUPUESTO

MÓDULO DEL PRESUPUESTO 2016

ASIGNADO INICIAL POR RAMO, UNIDAD Y PARTIDA

SEFIN

DP-14

05/11/2015 12:11:20

RAMO / UNIDAD / PARTIDA	CALENDARIO DEPENDENCIA	CALENDARIO CENTRALIZADO	PRESUPUESTO ASIGNADO
28 ORGANISMOS PÚBLICOS DESCENTRALIZADOS	**$358,076,033.00**	**$18,000,000.00**	**$376,076,033.00**
03 COLEGIO DE BACHILLERES DEL ESTADO DE CAMPECHE (COBACH)	**$358,076,033.00**	**$18,000,000.00**	**$376,076,033.00**
4211 TRANSFERENCIAS OTORGADAS A ENTIDADES PARAESTATALES NO EMPRESARIALES Y NO FINANCIERAS	$358,076,033.00	$18,000,000.00	$376,076,033.00
TOTALES:	$358,076,033.00	$18,000,000.00	$376,076,033.00

M. en M. ADLEMI SANTIAGO RAMÍREZ

DIRECTORA GENERAL DEL COLEGIO DE BACHILLERES DEL ESTADO DE CAMPECHE

C.P. JULIO ANTONIO TUZ COLLÍ

ENCARGADO INTERINO DE LA DIRECCIÓN ADMINISTRATIVA DEL COBACH

GUID: de56b33e3bfa4ece8a14329ecfcab348

DP-15

GOBIERNO DEL ESTADO DE CAMPECHE

SECRETARÍA DE FINANZAS

SUBSECRETARÍA DE PROGRAMACIÓN Y PRESUPUESTO

SEFIN

MÓDULO DEL PRESUPUESTO 2016

ASIGNADO INICIAL POR RAMO,UNIDAD, PROGRAMA PRESUPUESTARIO, PROYECTO Y ACTIVIDAD

05/11/2015 12:24:14

RAMO / UNIDAD / PROGRAMA PRESUPUESTARIO / PROYECTO / ACTIVIDAD	PRESUPUESTO ASIGNADO
28 ORGANISMOS PÚBLICOS DESCENTRALIZADOS	**$376,076,033.00**
03 COLEGIO DE BACHILLERES DEL ESTADO DE CAMPECHE (COBACH)	**$376,076,033.00**
106 PRESTACIÓN DE SERVICIOS DE EDUCACIÓN MEDIA SUPERIOR	**$376,076,033.00**
0322 SERVICIOS DE EDUCACIÓN MEDIA SUPERIOR Y MEDIA SUPERIOR A DISTANCIA PROPORCIONADO	**$370,456,254.00**
0735 ATENCIÓN A LA DEMANDA DE LA MATRÍCULA ESCOLAR	$342,304,584.00
0745 CAPACITACIÓN Y PROFESIONALIZACIÓN ASÍ COMO LOS ESTÍMULOS PERTINENTES AL PERSONAL QUE LABORA EN LA INSTITUCIÓN, QUE REDUNDEN EN BENEFICIO DEL APROVECHAMIENTO ESCOLAR	$21,622,920.00
0746 FORTALECIMIENTO DE LA INFRAESTRUCTURA Y EQUIPO	$6,394,000.00
0133 ACTIVIDADES EN BENEFICIO DE LAS PERSONAS CON DISCAPACIDAD	$134,750.00
0323 SERVICIOS EDUCATIVOS INTEGRALES PROPORCIONADOS	**$5,619,779.00**
0447 VINCULACIÓN A LOS ALUMNOS CON LOS SECTORES QUE INTEGRAN A LA SOCIEDAD	$1,500,000.00
0750 FOMENTAR LAS ACTIVIDADES ACADÉMICAS, CULTURALES, RECREATIVAS Y DEPORTIVAS EN LOS ALUMNOS	$4,119,779.00
TOTAL:	$376,076,033.00

M. en M. ADLEMI SANTIAGO RAMÍREZ
DIRECTORA GENERAL DEL COLEGIO DE BACHILLERES DEL ESTADO DE CAMPECHE

C.P. JULIO ANTONIO TUZ COLLÍ
ENCARGADO INTERINO DE LA DIRECCIÓN ADMINISTRATIVA DEL COBACH

SECRETARÍA DE FINANZAS

SUBSECRETARÍA DE PROGRAMACIÓN Y PRESUPUESTO

DIRECCIÓN DE PRESUPUESTO

CALENDARIO DE GASTO PUBLICO POR CLAVE PRESUPUESTAL

SEFIN

05/11/2015 12:27:50

PRESUPUESTACIÓN													
Clave Presupuestal	Enero	Febrero	Marzo	Abril	Mayo	Junio	Julio	Agosto	Septiembre	Octubre	Noviembre	Diciembre	Total
21120280325210D000000E106032207450L11A4211	192,810	120,569	140,973	120,569	120,569	120,569	167,209	160,904	128,635	227,748	227,748	83,157	$1,811,460
21120280325210D000000E106032207450L15A4211	192,810	120,569	140,973	120,569	120,569	120,569	167,209	160,904	128,635	227,748	227,748	83,157	$1,811,460
21120280325210D000000E106032207460L11A4211	352,522	203,904	245,882	203,904	203,904	203,904	299,858	286,885	220,499	424,401	424,401	126,936	$3,197,000
21120280325210D000000E106032207350L11A4211	20,692,098	14,034,788	14,302,082	13,346,347	13,477,626	13,477,626	19,280,828	17,889,989	14,145,920	9,709,520	10,397,734	10,397,734	$171,152,292
21120280325210D000000E106032207460L15A4211	352,522	203,904	245,882	203,904	203,904	203,904	299,858	286,885	220,499	424,401	424,401	126,936	$3,197,000
21120280325210D000000E106032304470L11A4211	82,700	47,835	57,683	47,835	47,835	47,835	70,345	67,302	51,728	99,562	99,562	29,778	$750,000
21120280325210D000000E106032307500L11A4211	227,138	131,379	158,426	131,379	131,379	131,379	193,203	184,846	142,071	273,450	273,450	81,789	$2,059,889
21120280325210D000000E106032304470L15A4211	82,700	47,835	57,683	47,835	47,835	47,835	70,345	67,302	51,728	99,562	99,562	29,778	$750,000
21120280325210D000000E106032201330L11A4211	0	0	0	0	0	67,375	0	0	0	0	0	0	$67,375
21120280325210D000000E106032201330L15A4211	0	0	0	0	0	67,375	0	0	0	0	0	0	$67,375
21120280325210D000000E106032207350L15A4211	20,692,098	14,034,788	14,302,082	13,346,347	13,477,626	13,477,626	19,280,828	17,889,989	14,145,920	9,709,520	10,397,734	10,397,734	$171,152,292
21120280325210D000000E106032307500L15A4211	227,138	131,379	158,426	131,379	131,379	131,379	193,203	184,846	142,072	273,450	273,450	81,789	$2,059,890
21120280325210D000000E106032207450L11A4211	1,500,000	1,500,000	1,500,000	1,500,000	1,500,000	1,500,000	1,500,000	1,500,000	1,500,000	1,500,000	1,500,000	1,500,000	$18,000,000
	44,594,536	38,576,950	31,310,092	29,200,068	29,402,620	29,597,376	41,522,866	35,015,892	30,877,707	22,903,302	24,345,790	22,938,789	376,076,033

SECRETARÍA DE FINANZAS

SUBSECRETARÍA DE PROGRAMACIÓN Y PRESUPUESTO

DIRECCIÓN DE PRESUPUESTO

SEFIN

PROGRAMA OPERATIVO ANUAL 2016 POR UNIDAD ADMINISTRATIVA Y PROGRAMA

ESTRUCTURA PROGRAMÁTICA

RAMO	28 ORGANISMOS PÚBLICOS DESCENTRALIZADOS
UNIDAD PRESUPUESTAL	03 COLEGIO DE BACHILLERES DEL ESTADO DE CAMPECHE (COBACH)
PROGRAMA	106 PRESTACIÓN DE SERVICIOS DE EDUCACIÓN MEDIA SUPERIOR
X OPERATIVO	
INFRAESTRUCTURA	

ALINEACIÓN PED

EJE ESTRATÉGICO	1 IGUALDAD DE OPORTUNIDADES
X ESTRATÉGICO	
INSTITUCIONAL	

ORIGEN DE LOS RECURSOS

FEDERAL	ESTATAL	OTROS	MONTO TOTAL
179,038,017	197,038,016	0	376,076,033

COMPONENTES	ACTIVIDADES	COSTO Pesos	CALENDARIZACIÓN FINANCIERA ENE-MAR	ABR-JUN	JUL-SEP	OCT-DIC	METAS U de M	Meta Única	Acumulada	Cant.	CALENDARIZACIÓN DE METAS (Unidades de Medida) ENE-MAR	ABR-JUN	JUL-SEP	OCT-DIC	OBSERVACIONES
0322 SERVICIOS DE EDUCACIÓN MEDIA SUPERIOR Y MEDIA SUPERIOR A DISTANCIA PROPORCIONADO	0735 ATENCIÓN A LA DEMANDA DE LA MATRICULA ESCOLAR	342,304,984	86,057,936	80,603,198	102,633,474	61,009,976	ALUMNO	0	NO	9300	0	0	9300	0	-
	0745 CAPACITACIÓN Y PROFESIONALIZACIÓN ASÍ COMO LOS ESTÍMULOS PERTINENTES AL PERSONAL QUE LABORA EN LA INSTITUCIÓN, QUE REDUNDEN EN BENEFICIO DEL APROVECHAMIENTO ESCOLAR	21,322,020	5,408,704	5,223,414	5,413,406	5,577,306	DOCENTE	0	S	230	120	0	0	110	-
							CURSO	0	S	12	2	2	6	2	-
	0746 FORTALECIMIENTO DE LA INFRAESTRUCTURA Y EQUIPO	6,394,000	1,604,616	1,223,424	1,614,464	1,951,476	MANTENIMIENTO	0	S	399	50	116	116	117	-
	0133 ACTIVIDADES EN BENEFICIO DE LAS PERSONAS CON DISCAPACIDAD	134,750	0	134,750	0	0	APOYO	0	S	10	2	2	2	4	-
	TOTAL SUBPROGRAMA	369,955,754	93,071,256	87,184,786	109,661,344	79,038,368									
0323 SERVICIOS EDUCATIVOS INTEGRALES PROPORCIONADOS	0447 VINCULACIÓN A LOS ALUMNOS CON LOS SECTORES QUE INTEGRAN A LA SOCIEDAD	1,500,000	376,436	287,010	378,750	457,804	EXAMEN	0	NO	2300	0	0	0	2300	-
	0756 FOMENTAR LAS ACTIVIDADES ACADÉMICAS, CULTURALES, RECREATIVAS Y DEPORTIVAS EN LOS ALUMNOS	4,119,779	1,033,886	788,274	1,040,241	1,257,378	ACTIVIDAD	0	SI	15	3	3	4	5	-
	TOTAL SUBPROGRAMA	5,619,779	1,410,322	1,075,284	1,418,991	1,715,182									
	TOTAL PROGRAMA	375,575,533	94,481,578	88,260,070	111,080,445	80,753,550									

PROGRAMACIÓN DE GASTO

CAPÍTULO	COSTO ANUAL	ENE-MAR	ABR-JUN	JUL-SEP	OCT-DIC
4000	376,076,033	106,481,576	86,260,070	111,080,445	70,253,940
TOTAL	376,076,033	106,481,576	86,260,070	111,080,445	70,253,940

BENEFICIARIOS

COMPONENTE	TIPO BENEFICIARIO	POBLACIÓN TOTAL	POBLACIÓN OBJETIVO	META ANUAL	ÁMBITO	ZONA URBANA	ZONA RURAL	SEXO HOMBRE	SEXO MUJER
0323 SERVICIOS EDUCATIVOS INTEGRALES PROPORCIONADOS	ALUMNOS	40,000	2,300	2,300	TODO EL ESTADO	0	2,300	1,200	1,100
0322 SERVICIOS DE EDUCACIÓN MEDIA SUPERIOR Y MEDIA SUPERIOR A DISTANCIA PROPORCIONADO	ALUMNOS	40,000	9,300	9,300	TODO EL ESTADO	0	9,300	4,650	4,650
0322 SERVICIOS DE EDUCACIÓN MEDIA SUPERIOR Y MEDIA SUPERIOR A DISTANCIA PROPORCIONADO	DOCENTES	380	374	374	TODO EL ESTADO	0	374	200	174

0322 SERVICIOS DE EDUCACIÓN MEDIA SUPERIOR Y MED A SUPERIOR A DISTANCIA PROPORCIONADO	PERSONAL ADMINISTRATIVO	105	105	105	TODO EL ESTADO	0	105	55	50
0322 SERVICIOS DE EDUCACIÓN MEDIA SUPERIOR Y MED A SUPERIOR A DISTANCIA PROPORCIONADO	PERSONAL OPERATIVO	416	416	416	TODO EL ESTADO	0	416	216	200
0322 SERVICIOS DE EDUCACIÓN MEDIA SUPERIOR Y MED A SUPERIOR A DISTANCIA PROPORCIONADO	ESCUELAS	38	38	38	TODO EL ESTADO	0	0	0	0

MTRA. ADLEMI SANTIAGO RAMÍREZ
DIRECTORA GENERAL DEL COLEGIO DE BACHILLERES DEL ESTADO DE CAMPECHE (COBACH)

C.P. JULIO ANTONIO TUZ COLLÍ
ENCARGADO INTERINO DE LA DIRECCIÓN ADMINISTRATIVA DEL COBACH

GOBIERNO DEL ESTADO DE CAMPECHE
SECRETARÍA DE FINANZAS
SUBSECRETARÍA DE PROGRAMACIÓN Y PRESUPUESTO
DIRECCIÓN DE PRESUPUESTO

SEFIN

05/11/2015 12:29:40 p.m.

MATRIZ DE INDICADORES PARA RESULTADOS 2016

ESTRUCTURA PROGRAMÁTICA

PROGRAMA PRESUPUESTARIO	106 PRESTACIÓN DE SERVICIOS DE EDUCACIÓN MEDIA SUPERIOR

	RESUMEN NARRATIVO	ORDEN EN LA MIR	INDICADORES					METAS				FUENTES DE INFORMACIÓN	MEDIOS DE VERIFICACIÓN	SUPUESTOS
			INDICADOR	FÓRMULA	TIPO	DIMENSIÓN	FRECUENCIA	LINEA BASE	UNIDAD DE MEDIDA	META	OBSERVACIONES			
FIN	Contribuir a mejorar los resultados de la educación media superior y vinculación educativa para generar más empleos para los campechanos y mayor crecimiento económico de la Entidad	F856	1128 Tasa de Variación de egresados de educación media superior de las instituciones descentralizadas	((Número total de egresados de la educación media superior en el año actual/Número total de egresados de la educación media superior en el año anterior)-1)x100	ESTRATEGICO	Eficacia	ANUAL	0	POR CIENTO	9	En el caso del número de egresados, para este indicador se establecerá la meta para tres años debido a que las estrategias se aplicarán a la generación que ingresa y se requiere medir el resultado de la misma durante la vida académica del alumnado en sus tres años de estudios.	Secretaría de Educación del Estado de Campeche y la Dirección Académica del COBACH.	Página oficial del Colegio de Bachilleres del Estado de Campeche, Informes de la Secretaría de Educación del Estado de Campeche y la Dirección Académica del COBACH	Contar con alumnos que quieran egresar del nivel Medio Superior y continuar sus estudios en el nivel Superior o incorporarse al Mercado Laboral.
PROPÓSITO	Cobertura de la educación media superior consolidada para formar jovenes con competencias académicas que les permita asegurar su desarrollo	P860	1161 Porcentaje de absorción de las instituciones de educación media superior descentralizadas	(Número de alumnos de nuevo ingreso en el ciclo escolar actual/Número de alumnos demandantes de educación media superior en el Estado)x100	ESTRATEGICO	Eficacia	ANUAL	0	POR CIENTO	28	Para el indicador de absorción se estima como meta mantener el índice, debido a que nos enfrentamos a la apertura de nuevos subsistemas y modalidades ecucativas pare el nivel medio superior, tal es el caso de los cuatro Telebachilleres y el Bachillerato Forestal de Xpujil.	Secretaría de Educación del Estado de Campeche y la Dirección Académica del COBACH	Página Oficial del Colegio de Bachilleres del Estado de Campeche, Informes de la Secretaría de Educación del Estado de Campeche y la Dirección Académica del COBACH	Contar con alumnos egresados de secundaria interesados en cursar sus estudios en el nivel Medio Superior en algunos de nuestros centros educativos.

MATRIZ DE INDICADORES PARA RESULTADOS 2016

ESTRUCTURA PROGRAMÁTICA	
PROGRAMA PRESUPUESTARIO	106 PRESTACIÓN DE SERVICIOS DE EDUCACIÓN MEDIA SUPERIOR

	RESUMEN NARRATIVO	ORDEN EN LA MIR	INDICADORES					METAS				FUENTES DE INFORMACIÓN	MEDIOS DE VERIFICACIÓN	SUPUESTOS
			INDICADOR	FORMULA	TIPO	DIMENSION	FRECUENCIA	LINEA BASE	UNIDAD DE MEDIDA	META	OBSERVACIONES			
PROYECTO/COMPONENTE	0322 Servicios de educación media superior y media superior a distancia proporcionado	C1101	1132 Relación Alumno-Aula	Matricula total/Total de Aulas existentes	GESTION	Eficacia	ANUAL	0	Alumno	29	-	INFORME ANUAL DE LA DIRECCIÓN ACADÉMICA DEL DEPARTAMENTO DE INCORPORACIÓN Y REVALIDACIÓN DE ESTUDIOS Y DEL DEPARTAMENTO DE PLANEACIÓN PROGRAMACIÓN Y PRESUPUESTO DEL COBACH.	PÁGINA OFICIAL DEL COLEGIO DE BACHILLERES DEL ESTADO DE CAMPECHE.	CONTAR CON LA INFRAESTRUCTURA NECESARIA Y CON LOS ALUMNOS EGRESADOS DE SECUNDARIA INTERESADOS EN CONTINUAR SUS ESTUDIOS EN EL NIVEL MEDIO SUPERIOR EN ALGUNO DE NUESTROS CENTROS EDUCATIVOS.
	0323 Servicios educativos integrales proporcionados	C1105	1133 Porcentaje de deserción	(Número de alumnos que abandonan sus estudios en el período escolar n/Número de alumnos inscritos en el período escolar n) x100	GESTION	Eficacia	SEMESTRAL	0	Por ciento	18	-	INFORME SEMESTRAL DE LA DIRECCIÓN ACADÉMICA Y DEL DEPARTAMENTO DE INCORPORACIÓN Y REVALIDACIÓN DE ESTUDIOS DEL COBACH.	PÁGINA OFICIAL DEL COLEGIO DE BACHILLERES DEL ESTADO DE CAMPECHE	CONTAR CON ALUMNOS INTERESADOS EN PERMANECER Y CONCLUIR SUS ESTUDIOS DE NIVEL MEDIO SUPERIOR
ACTIVIDADES	0735 Atención a la demanca de la matrícula escolar	C1101.A1108	1130 Tasa de variación de la matrícula escolar	[(Total de matrícula escolar del año n/Total de matrícula escolar del año n-1)-1]x100	GESTION	Eficacia	ANUAL	0	Por ciento	1		Dirección academica y depto. de Incorporación y Revalidación de Estudios del COBACH	Pagina oficial del Colegio de Bachilleres del Estado de Campeche e informe anual de la Dirección Academica	Contar con alumnos regulares que egresen del Colegio de Bachilleres

MATRIZ DE INDICADORES PARA RESULTADOS 2016

ESTRUCTURA PROGRAMATICA

PROGRAMA PRESUPUESTARIO	106 PRESTACIÓN DE SERVICIOS DE EDUCACIÓN MEDIA SUPERIOR

	RESUMEN NARRATIVO	ORDEN EN LA MIR	INDICADORES					METAS				FUENTES DE INFORMACION	MEDIOS DE VERIFICACIÓN	SUPUESTOS
			INDICADOR	FÓRMULA	TIPO	DIMENSION	FRECUENCIA	LINEA BASE	UNIDAD DE MEDIDA	META	OBSERVACIONES			
ACTIVIDADES	0735 Atención a la demanda de la matricula escolar	C1101.A1113	0457 Porcentaje de reprobación	(Número de alumnos con una o más asignaturas reprobadas al final del semestre n/Total de matricula final del semestre)x100	GESTION	Eficacia	SEMESTRAL	0	Por ciento	10	cabe señalar que la meta por cada semestre seria de un 9.5%, haciendo un total del 19% anual.	Dirección academica y depto. de Incorporación y Revalidación de Estudios de Estudios del COBACH	pagina oficial del Colegio de Bachilleres del Estado de Campeche, informes de las Dirección académica y del depto. de Incorporación y Revalidacion de estudios	Contar con los programas de asesoria y con alumnos interesados en permanecer y concluir con sus estudios de nivel medio superior
	0735 Atención a la demanda de la matricula escolar	C1101.A1122	0458 Porcentaje de aprovechamiento	Suma del promedio de calificaciones por semestre/Número de semestres	GESTION	Eficacia	SEMESTRAL	0	Promedio	7	La unidad de medida debe ser Promedio, por cuestiones del catalogo se puso por ciento. esperando que el promedio de la matricula sea el 7.30	Dirección académica y del Depto. de incorporación y revalidacion de estudios del COBACH.	Pagina Oficial del Colegio de Bachilleres del Estado de Campeche, Informes de la Direccion Academica y del Departamento de Incorporacion y Revalidación de Estudios.	No obtener El porcentaje de Aprovechamiento estudiantil y que exista un incremento en la deserción escolar.
	0745 Capacitación y profesionalización así como los estímulos pertinentes al personal que labora en la institución, que redunden en beneficio del aprovechamiento escolar	C1101.A1130	1142 Porcentaje de docentes con estímulo académico	(Número de docentes con estímulo académico/Número de docentes que se inscribieron al Programa de Estímulo Académico) x100	GESTION	Eficacia	ANUAL	0	Por ciento	50	es muy probable que este indicador se cancele por la ley de servicio profesional docente.	Dirección Académica del COBACH.	Pagina Oficial del Colegio de Bachilleres del Estado de Campeche, Informes de la Direccion Academica y del Departamento de Incorporacion y Revalidación de Estudios.	Que se Cancelen los recursos con base a la ley de servicio Profesional docente.
	0745 Capacitación y profesionalización así como los estímulos pertinentes al personal que labora en la institución, que redunden en beneficio del aprovechamiento escolar	C1101.A1142	1137 Porcentaje de personal certificado	(Número de personal certificado/Número total de personal) x100	GESTION	Eficacia	ANUAL	0	Por ciento	38	Se pretende lograr que el 38% de los maestros se certifiquen por requerimientos del sistema nacional de bachillerato.	Dirección de Educación Continua y el Departamento de Recursos Humanos del COBACH.	Pagina Oficial del Colegio de Bachilleres del Estado de Campeche, Informes de la Dirección de Educación Continua y el Departamento de Recursos Humanos del COBACH.	Que el Personal Docente no asista a la certificación ,o no se convoque al personal.

GOBIERNO DEL ESTADO DE CAMPECHE
SECRETARÍA DE FINANZAS
SUBSECRETARÍA DE PROGRAMACIÓN Y PRESUPUESTO
DIRECCIÓN DE PRESUPUESTO

SEFIN

05/11/2015 12:29:40 p.m.

MATRIZ DE INDICADORES PARA RESULTADOS 2016

ESTRUCTURA PROGRAMÁTICA	
PROGRAMA PRESUPUESTARIO	106 PRESTACIÓN DE SERVICIOS DE EDUCACIÓN MEDIA SUPERIOR

	RESUMEN NARRATIVO	ORDEN EN LA MIR	INDICADORES					METAS				FUENTES DE INFORMACION	MEDIOS DE VERIFICACION	SUPUESTOS
			INDICADOR	FORMULA	TIPO	DIMENSION	FRECUENCIA	LINEA BASE	UNIDAD DE MEDIDA	META	OBSERVACIONES			
ACTIVIDADES	0745 Capacitación y profesionalización así como los estímulos pertinentes al personal que labora en la institución, que redunden en beneficio del aprovechamiento escolar	C1101.A1150	0459 Porcentaje de personal capacitado en el COBACH	(Número de personal capacitado/Número total de personal) x100	GESTION	Eficacia	TRIMESTRAL	0	Por ciento	33	CONTAR CON UN MINIMO DE 230 DOCENTES, PERSONAL ADMINISTRATIVO Y DIRECTIVO INTERESADOS EN ASISTIR A LOS CURSOS DE CAPACITACION.	Dirección de Educación Continua y el Departamento de Recursos Humanos del COBACH.	Pagina Oficial del Colegio de Bachilleres del Estado de Campeche, Dirección de Educación Continua y el Departamento de Recursos Humanos del COBACH.	Que la convocatoria no llegue a todos los planteles y que se disminuyan los recursos para esta partida.
	0745 Capacitación y profesionalización así como los estímulos pertinentes al personal que labora en la institución, que redunden en beneficio del aprovechamiento escolar	C1101.A1163	0460 Porcentaje de cursos impartidos	(Número de cursos impartidos/Número de cursos programados)x100	GESTION	Eficacia	TRIMESTRAL	0	Por ciento	100	Lograr la impartición de 12 cursos al personal del COBACH	Dirección de Educación Continua del COBACH.	Pagina Oficial del Colegio de Bachilleres del Estado de Campeche, Dirección de Educación Continua .	Contar con la participación del Personal y con el presupuesto autorizado para esa partida.
	0746 Fortalecimiento de la infraestructura y equipo	C1101.A1168	0787 Porcentaje de mantenimientos realizados	(Número de mantenimientos realizados/Número de mantenimientos planeados)x100	GESTION	Eficacia	TRIMESTRAL	0	Por ciento	100	Realizar 399 acciones de Mantenimiento.	Dirección Administrativa del Departamento de Recursos materiales del COBACH.	Pagina Oficial del Colegio de Bachilleres.	Contar con la autorización presupuestaria , para proporcionar los mantenimientos solicitados por los centros educativos y la dirección general.
	0746 Fortalecimiento de la infraestructura y equipo	C1101.A1181	1138 Porcentaje de mobiliario y equipo suministrado	(Número de mobiliario y equipo suministrado/Número de mobiliario y equipo solicitado)x100	GESTION	Eficacia	TRIMESTRAL	0	Por ciento	100	Se pretende suministrar 100 equipos de computo para sustituir en los centros educativos.	Dirección Administrativa y depto de Recursos Materiales del COBACH.	Pagina Oficial del Colegio de Bachilleres del Estado de Campeche, Dirección de Administrativa y el Departamento de Recursos Materiales del COBACH.	Contar con los recursos presupuestarios autorizados.
	0746 Fortalecimiento de la infraestructura y equipo	C1101.A1190	0461 Porcentaje de centros educativos beneficiados por los Programas de Infraestructura	(Número de centros educativos beneficiados por los programas de infraestructura/Número de centros educativos)x100	GESTION	Eficacia	ANUAL	0	Por ciento	35	Lograr que el 35% de los planteles se beneficien con apoyos del programa de infraestructura educativa.	Dirección Administrativa, depto de planeacion programación y presupuesto del COBACH.	Pagina Oficial del Colegio de Bachilleres del Estado de Campeche, Dirección administrativa y el Departamento de planeacion, programación y presupuesto del COBACH.	Que los centros educativos se inscriban en el programa de infraestructura del 2016 y sean aprobados sus proyectos.

MATRIZ DE INDICADORES PARA RESULTADOS 2016

ESTRUCTURA PROGRAMÁTICA

PROGRAMA PRESUPUESTARIO	106 PRESTACIÓN DE SERVICIOS DE EDUCACIÓN MEDIA SUPERIOR

	RESUMEN NARRATIVO	ORDEN EN LA MIR	INDICADORES					METAS				FUENTES DE INFORMACIÓN	MEDIOS DE VERIFICACIÓN	SUPUESTOS
			INDICADOR	FORMULA	TIPO	DIMENSIÓN	FRECUENCIA	LINEA BASE	UNIDAD DE MEDIDA	META	OBSERVACIONES			
ACTIVIDADES	0447 Vinculación a los alumnos con los sectores que integran a la sociedad	C1105.A1115	1146 Porcentaje de alumnos becados	(Número de alumnos becados/Total de la matricula escolar) x100	GESTION	Eficacia	ANUAL	0	Por ciento	70	SE PRETENDE QUE EL 70% DE LA MATRICULA ESCOLAR CUENTEN INSCRITOS A ALGÚN PROGRAMA DE BECA.	INFORMES ANUALES DE LA DIRECCIÓN ADMINISTRATIVA Y DEL DEPARTAMENTO DE PLANEACIÓN, PROGRAMACIÓN Y PRESUPUESTO DEL COBACH	PÁGINA OFICIAL DEL COLEGIO DE BACHILLERES DEL ESTADO DE CAMPECHE, INFORMES DE LA DIRECCIÓN ACADÉMICA Y DEL DEPTO. DE PLANEACIÓN.	CONTAR CADA AÑO CON LAS CONVOCATORIA DE LOS PROGRAMAS DE BECAS A NIVEL NACIONAL, ESTATAL Y MUNICIPAL.
	0447 Vinculación a los alumnos con los sectores que integran a la sociedad	C1105.A1120	0493 Porcentaje de alumnos beneficiados con el Programa Estímulo Estudiantil	(Número de alumnos beneficiados con el Programa Estímulo Estudiantil/Total de la matricula escolar) x100	GESTION	Eficacia	ANUAL	0	Por ciento	4	-	INFORMES DE LA DIRECCIÓN ACADÉMICA Y DE LA COORDINACIÓN DE ZONAS DEL COBACH	PÁGINA OFICIAL DEL COLEGIO DE BACHILLERES DEL ESTADO DE CAMPECHE E INFORMES ANUALES DE LA DIRECCIÓN ACADÉMICA Y DE LA COORDINACIÓN DE ZONAS.	CONTAR CON LA AUTORIZACIÓN PRESUPUESTAL PARA REALIZAR EL PROGRAMA DE ESTÍMULOS ESTUDIANTIL PARA LOS ALUMNOS CON LOS MEJORES PROMEDIOS DE NUESTROS CENTROS EDUCATIVOS.
	0447 Vinculación a los alumnos con los sectores que integran a la sociedad	C1105.A1126	0496 Porcentaje de alumnos egresados que continuan sus estudios en el nivel superior	(Número de alumnos egresados que continuan sus estudios en el nivel superior/Número de alumnos egresados) x100	GESTION	Eficacia	ANUAL	0	Por ciento	87	-	INFORMES ANUALES DE LA DIRECCION ACADÉMICA Y DEL DEPARTAMENTO DE EVALUACIÓN.	PÁGINA OFICIAL DEL COLEGIO DE BACHILLERES DEL ESTADO DE CAMPECHE, E INFORMES ANUALES DE LA DIRECCIÓN ACADÉMICA.	QUE LOS ALUMNOS EGRESADO DE NUESTROS CENTROS EDUCATIVOS NO ESTÉN INTERESADOS EN CONTINUAR SUS ESTUDIOS EN EL NIVEL SUPERIOR.
	0447 Vinculación a los alumnos con los sectores que integran a la sociedad	C1105.A1133	0498 Porcentaje de alumnos egresados que se incorporan al mercado laboral	(Número de alumnos egresados que se incorporan al mercado laboral/Número de alumnos egresados) x100	GESTION	Eficacia	ANUAL	0	Por ciento	11	-	INFORMES DE LA DIRECCIÓN ACADÉMICA Y DEL DEPARTAMENTO DE EVALUACIÓN	PÁGINA OFICIAL DEL COLEGIO DE BACHILLERES DEL ESTADO DE CAMPECHE E INFORMES ANUALES DE LA DIRECCIÓN ACADÉMICA.	QUE LOS ALUMNOS EGRESADOS NO ESTÉN INTERESADOS EN INCORPORARSE AL MERCADO LABORAL

GOBIERNO DEL ESTADO DE CAMPECHE
SECRETARÍA DE FINANZAS
SUBSECRETARÍA DE PROGRAMACIÓN Y PRESUPUESTO
DIRECCIÓN DE PRESUPUESTO

SEFIN

05/11/2015 12:29:40 p.m.

MATRIZ DE INDICADORES PARA RESULTADOS 2016

ESTRUCTURA PROGRAMÁTICA

PROGRAMA PRESUPUESTARIO	106 PRESTACIÓN DE SERVICIOS DE EDUCACIÓN MEDIA SUPERIOR

	RESUMEN NARRATIVO	ORDEN EN LA MIR	INDICADORES					METAS				FUENTES DE INFORMACIÓN	MEDIOS DE VERIFICACIÓN	SUPUESTOS
			INDICADOR	FORMULA	TIPO	DIMENSIÓN	FRECUENCIA	LINEA BASE	UNIDAD DE MEDIDA	META	OBSERVACIONES			
ACTIVIDADES	0447 Vinculación a los alumnos con los sectores que integran a la sociedad	C1105.A1143	0499 Porcentaje de alumnos egresados que no continuan sus estudios al nivel superior ni se incorporan al mercado laboral	(Número de alumnos egresados que no continuan sus estudios de nivel superior ni se incorporan al mercado laboral/Número de alumnos egresados) x100	GESTION	Eficacia	ANUAL	0	Por ciento	2	-	INFORMES ANUALES DE LA DIRECCIÓN ACADÉMICA Y DEL DEPARTAMENTO DE EVALUACIÓN INSTITUCIONAL.	PÁGINA OFICIAL DEL COLEGIO DE BACHILLERES DEL ESTADO DE CAMPECHE.	CONTAR CON ALUMNOS EGRESADOS QUE NO ESTÉN INTERESADOS EN CONTINUAR SUS ESTUDIOS EN EL NIVEL SUPERIOR Y QUE TAMPOCO SE INCORPOREN AL MERCADO LABORAL.
	0750 Fomentar las actividades académicas, culturales, recreativas y deportivas en los alumnos	C1105.A1149	0195 Porcentaje de eventos realizados	(Número de eventos realizados/Número de eventos programados)x100	GESTION	Eficacia	TRIMESTRAL	0	Por ciento	100	-	INFORMES TRIMESTRALES DE LA DIRECCIÓN ACADÉMICA Y DEL DEPARTAMENTO DE ORIENTACIÓN EDUCATIVA DEL COBACH.	PÁGINA OFICIAL DEL COLEGIO DE BACHILLERES DEL ESTADO DE CAMPECHE E INFORMES TRIMESTRALES DE LA DIRECCIÓN ACADÉMICA	CONTAR CON EL PRESUPUESTO AUTORIZADO PARA REALIZAR LAS ACTIVIDADES PROGRAMADAS, Y QUE LOS ALUMNOS, DOCENTES Y ADMINISTRATIVOS NO ESTÉN INTERESADOS EN PARTICIPAR EN LOS EVENTOS.
	0133 Actividades en beneficio de las personas con discapacidad	C1101.A1173	1505 Gasto para discapacidad por personal beneficiado	Presupuesto asignado/Número de Beneficiados	GESTION	Eficacia	ANUAL	0	Pesos	10	SE PRETENDE APOYAR A 10 PERSONAS CON ESTA PRESTACIÓN.	INFORMES ANUALES DE LA DIRECCIÓN ADMINISTRATIVA Y DEL DEPARTAMENTO DE RECURSOS HUMANOS DEL COBACH	PÁGINA OFICIAL DEL COLEGIO DE BACHILLERES DEL ESTADO DE CAMPECHE.	CONTAR CON LA APROBACIÓN DEL PRESUPUESTO PARA ESTA PRESTACIÓN.

SECRETARÍA DE FINANZAS
SUBSECRETARÍA DE PROGRAMACIÓN Y PRESUPUESTO
DIRECCIÓN DE PRESUPUESTO

SEDUC
GOBIERNO DEL ESTADO
CAMPECHE 2015-2021

DESGLOSE DE CONCEPTOS/ACCIONES ESPECÍFICAS INCLUIDOS EN LOS PROGRAMAS PRESUPUESTARIOS PARA EL ANTEPROYECTO DE PRESUPUESTO DE EGRESOS 2016

DP-23

Dependencia o Entidad: **28-03 ORGANISMOS DESCENTRALIZADOS (COLEGIO DE BACHILLERES DEL ESTADO DE CAMPECHE (COBACH))**

No. Pp	Nombre del Programa	Componente	Actividad	Concepto/Acciones Específicas	Partida Específica	Monto de apoyo ($)	Unidad Administrativa
106	PRESTACIÓN DE SERVICIOS DE EDUCACIÓN MEDIA SUPERIOR	0322-C1.-SERVICIOS DE EDUCACIÓN MEDIA SUPERIOR Y MEDIA SUPERIOR A DISTANCIA PROPORCIONADOS.	0735.- ATENCIÓN A LA DEMANDA DE LA MATRÍCULA ESCOLAR	TASA DE VARIACIÓN DE LA MATRÍCULA ESCOLAR	4211	342,304,584.00	Dirección Académica, Depto. De Incorporación y Revalidación de Estudics y Depto. De Planeación.
				PORCENTAJE DE REPROBACIÓN			Dirección Académica Depto. De Incorporación y Revalidación de Estudics.
				PORCENTAJE DE APROVECHAMIENTO			Dirección Académica, Depto. De Incorporación y Revalidación de Estudios.
			0745.- CAPACITACIÓN Y PROFESIONALIZACIÓN ASÍ COMO LOS ESTÍMULOS PERTINENTES AL PERSONAL QUE LABORA EN LA INSTITUCIÓN, QUE REDUNDEN EN	PORCENTAJE DE DOCENTE CON ESTÍMULO ACADÉMICO	4211	21,622,920.00	Dirección Académica
				PORCENTAJE DE PERSONAL CERTIFICADO			Direccion de Educación Continua
				PORCENTAJE DE PERSONAL CAPACITADO			Direccion de Educación Continua
				PORCENTAJE DE CURSOS IMPARTIDOS			Direccion de Educación Continua
			0133-.-ACTIVIDADES EN BENEFICIO DE LAS PERSONAS CON DISCAPACIDAD	GASTO PARA DISCAPACIDAD POR PERSONAL BENEFICIADO	4211	134,750.00	
			0746.-FORTALECIMIENTO DE LA INFRAESTRUCTURA Y EQUIPO	PORCENTAJE DE MANTENIMIENTOS REALIZADOS	4211	6,394,000.00	Dirección Administrativa y Depto. De Recursos Materiales.
				PORCENTAJE DE MOBLILIARIO Y EQUIPO SUMINISTRADO			Dirección Administrativa y Depto. De Recursos Materiales.

SECRETARÍA DE FINANZAS
SUBSECRETARÍA DE PROGRAMACIÓN Y PRESUPUESTO
DIRECCIÓN DE PRESUPUESTO

SEDUC
GOBIERNO DEL ESTADO
CAMPECHE 2015-2021

DESGLOSE DE CONCEPTOS/ACCIONES ESPECÍFICAS INCLUIDOS EN LOS PROGRAMAS PRESUPUESTARIOS PARA EL ANTEPROYECTO DE PRESUPUESTO DE EGRESOS 2016

DP-23

Dependencia o Entidad: **28-03 ORGANISMOS DESCENTRALIZADOS (COLEGIO DE BACHILLERES DEL ESTADO DE CAMPECHE (COBACH))**

No. Pp	Nombre del Programa	Componente	Actividad	Concepto/Acciones Específicas	Partida Específica	Monto de apoyo ($)	Unidad Administrativa
				PORCENTAJE DE CENTROS EDUCATIVOS BENEFICIADOS POR LOS PROGRAMAS DE INFRAESTRUCTURA			
		0323-C2.- SERVICIOS EDUCATIVOS INTEGRALES PROPORCIONADOS	**0447.-VINCULACIÓN A LOS ALUMNOS CON LOS SECTORES QUE INTEGRAN A LA SOCIEDAD**	PORCENTAJE DE ALUMNOS BECADOS	4211	1,500,000.00	Dirección Administrativa y Depto. De Planeación.
				PORCENTAJE DE ALUMNOS BENEFICIADOS CON EL PROGRAMA ESTÍMULO ESTUDIANTIL			Dirección Administrativa, Depto. De Planeación, Dirección Académica, Depto. De Incorporación y Revalidación de Estudios.
				PORCENTAJE DE ALUMNOS EGRESADOS QUE CONTINUAN SUS ESTUDIOS EN EL NIVEL SUPERIOR			Dirección Académica y Depto. De Evaluación.
				PORCENTAJE DE ALUMNOS EGRESADOS QUE SE INCORPORAN AL MERCADO LABORAL			Dirección Académica y Depto. De Evaluación.
				PORCENTAJE DE ALUMNOS EGRESADOS QUE NO CONTINUAN SUS ESTUDIOS AL NIVEL SUPERIOR, NI SE INCORPORAN AL MERCADO LABORAL.			Dirección Académica y Depto. De Evaluación.
			0750.- FOMENTAR LAS ACTIVIDADES ACADÉMICAS, CULTURALES, RECREATIVAS Y DEPROTIVAS EN LOS ALUMNOS.	PORCENTAJE DE EVENTOS REALIZADOS	42111	4,119,779.00	Dirección General, Dirección Académica, Depto de Orientación Escolar, Depto. De Evaluación y Depto. de Comunicación Social.
						$376,076,033.00	

MTRA. ADLEMI SANTIAGO RAMÍREZ
DIRECTORA GENERAL DEL COBACH

C.P. JULIO ANTONIO TUZ COLLI
ENCARGADO INTERINO DE LA DIRECCIÓN ADMINISTRATIVA

SECRETARÍA DE FINANZAS
SUBSECRETARÍA DE PROGRAMACIÓN Y PRESUPUESTO
DIRECCIÓN DE PRESUPUESTO

SEDUC
GOBIERNO DEL ESTADO
CAMPECHE 2015-2021

PADRÓN DE BENEFICIARIOS PARA ANTEPROYECTO DE PRESUPUESTO DE EGRESOS 2016

DP-24

Dependencia o Entidad: 28.- ORGANISMOS DESCENTRALIZADOS (COLEGIO DE BACHILLERES DEL ESTADO DE CAMPECHE (COBACH))

No. Pp	Nombre del Programa	Unidad Administrativa	No. de Beneficiarios	Beneficiario	Partida Específica	Monto de apoyo ($)
16	SERVICIOS EDUCATIVOS INTEGRALES PROPORCIONADOS	DIRECCIÓN ACADÉMICA	2,300	ALUMNO	4211	1,500,000
	SERVICIOS DE EDUCACIÓN MEDIA SUPERIOR Y MEDIA SUPERIOR A DISTANCIA PROPORCIONADO	DIRECCIÓN ACADÉMICA	9,300	ALUMNOS	4211	346,424,363
		DIRECCIÓN ADMINISTRATIVA	374	DOCENTE	4211	21,757,670
		DIRECCIÓN ADMINISTRATIVA	105	PERSONAL ADMINISTRATIVO	4211	
		DIRECCIÓN ADMINISTRATIVA	416	PERSONAL OPERATIVO	4211	
		DIRECCIÓN ADMINISTRATIVA	38	ESCUELAS	4211	6,394,000
						$376,076,033

MTRA. ADLEMI SANTIAGO RAMÍREZ
DIRECTORA GENERAL DEL COBACH

C.P. JULIO ANTONIO TUZ COLLI
ENCARGADO INTERINO DE LA DIRECCIÓN ADMINISTRATIVA

GOBIERNO DEL ESTADO DE CAMPECHE

SECRETARÍA DE FINANZAS

SUBSECRETARÍA DE PROGRAMACIÓN Y PRESUPUESTO

DIRECCIÓN DE PRESUPUESTO

SEFIN

04/11/2015 11:51:24 a.m.

MATRIZ DE INDICADORES PARA RESULTADOS 2016

ESTRUCTURA PROGRAMÁTICA	
PROGRAMA PRESUPUESTARIO	106 PRESTACIÓN DE SERVICIOS DE EDUCACIÓN MEDIA SUPERIOR

	RESUMEN NARRATIVO	ORDEN EN LA MIR	INDICADORES					METAS				FUENTES DE INFORMACIÓN	MEDIOS DE VERIFICACIÓN	SUPUESTOS
			INDICADOR	FÓRMULA	TIPO	DIMENSIÓN	FRECUENCIA	LINEA BASE	UNIDAD DE MEDIDA	META	OBSERVACIONES			
FIN	Contribuir a mejorar los resultados de la educación media superior y vinculación educativa para generar más empleos para los campechanos y mayor crecimiento económico de la Entidad	F856	1128 Tasa de Variación de egresados de educación media superior de las instituciones descentralizadas	((Número total de egresados de la educación media superior en el año actual/Número total de egresados de la educación media superior en el año anterior)-1)x100	ESTRATEGICO	Eficacia	ANUAL	0	POR CIENTO	9	En el caso del número de egresados, para este indicador se establecerá la meta para tres años debido a que las estrategias se aplicarán a la generación que ingresa y se requiere medir el resultado de la misma durante la vida académica del alumnado en sus tres años de estudios.	Secretaría de Educación del Estado de Campeche y la Dirección Académica del COBACH.	Página oficial del Colegio de Bachilleres del Estado de Campeche, Informes de la Secretaría de Educación del Estado de Campeche y la Dirección Académica del COBACH	Contar con alumnos que quieran egresar del nivel Medio Superior y continuar sus estudios en el nivel Superior o incorporarse al Mercado Laboral.
PROPOSITO	Cobertura de la educación media superior consolidada para formar jovenes con competencias académicas que les permita asegurar su desarrollo	P860	1161 Porcentaje de absorción de las instituciones de educación media superior descentralizadas	(Número de alumnos de nuevo ingreso en el ciclo escolar actual/Número de alumnos demandantes de educación media superior en el Estado)x100	ESTRATEGICO	Eficacia	ANUAL	0	POR CIENTO	28	Para el indicador de absorción se estima como meta mantener el indice, debido a que nos enfrentamos a la apertura de nuevos subsistemas y modalidades educativas pare el nivel medio superior, tal es el caso de los cuatro Telebachilleres y el Bachillerato Forestal de Xpujil.	Secretaría de Educación del Estado de Campeche y la Dirección Académica del COBACH	Página Oficial del Colegio de Bachilleres del Estado de Campeche, Informes de la Secretaría de Educación del Estado de Campeche y la Dirección Académica del COBACH	Contar con alumnos egresados de secundaria interesados en cursar sus estudios en el nivel Medio Superior en algunos de nuestros centros educativos.

GOBIERNO DEL ESTADO DE CAMPECHE

SECRETARÍA DE FINANZAS

SUBSECRETARÍA DE PROGRAMACIÓN Y PRESUPUESTO

DIRECCIÓN DE PRESUPUESTO

SEFIN

04/11/2015 11:51:24 a.m.

MATRIZ DE INDICADORES PARA RESULTADOS 2016

ESTRUCTURA PROGRAMÁTICA	
PROGRAMA PRESUPUESTARIO	106 PRESTACIÓN DE SERVICIOS DE EDUCACIÓN MEDIA SUPERIOR

	RESUMEN NARRATIVO	ORDEN EN LA MIR	INDICADORES					METAS				FUENTES DE INFORMACIÓN	MEDIOS DE VERIFICACIÓN	SUPUESTOS
			INDICADOR	FÓRMULA	TIPO	DIMENSIÓN	FRECUENCIA	LINEA BASE	UNIDAD DE MEDIDA	META	OBSERVACIONES			
PROYECTO/COMPONENTE	0322 Servicios de educación media superior y media superior a distancia proporcionado	C1101	1132 Relación Alumno-Aula	Matricula total/Total de Aulas existentes	GESTION	Eficacia	ANUAL	0	Alumno	29	-	INFORME ANUAL DE LA DIRECCIÓN ACADÉMICA DEL DEPARTAMENTO DE INCORPORACIÓN Y REVALIDACIÓN DE ESTUDIOS Y DEL DEPARTAMENTO DE PLANEACIÓN PROGRAMACIÓN Y PRESUPUESTO DEL COBACH.	PÁGINA OFICIAL DEL COLEGIO DE BACHILLERES DEL ESTADO DE CAMPECHE.	CONTAR CON LA INFRAESTRUCTURA NECESARIA Y CON LOS ALUMNOS EGRESADOS DE SECUNDARIA INTERESADOS EN CONTINUAR SUS ESTUDIOS EN EL NIVEL MEDIO SUPERIOR EN ALGUNO DE NUESTROS CENTROS EDUCATIVOS.
	0323 Servicios educativos integrales proporcionados	C1105	1133 Porcentaje de deserción	(Número de alumnos que abandonan sus estudios en el período escolar n/Número de alumnos inscritos en el período escolar n) x100	GESTION	Eficacia	SEMESTRAL	0	Por ciento	18	-	INFORME SEMESTRAL DE LA DIRECCIÓN ACADÉMICA Y DEL DEPARTAMENTO DE INCORPORACIÓN Y REVALIDACIÓN DE ESTUDIOS DEL COBACH.	PÁGINA OFICIAL DEL COLEGIO DE BACHILLERES DEL ESTADO DE CAMPECHE	CONTAR CON ALUMNOS INTERESADOS EN PERMANECER Y CONCLUIR SUS ESTUDIOS DE NIVEL MEDIO SUPERIOR
ACTIVIDADES	0735 Atención a la demanda de la matrícula escolar	C1101.A1108	1130 Tasa de variación de la matrícula escolar	[(Total de matrícula escolar del año n/Total de matrícula escolar del año n-1)-1]x100	GESTION	Eficacia	ANUAL	0	Por ciento	1		Direcciòn academica y depto. de Incorporaciòn y Revalidaciòn de Estudios del COBACH	Pagina oficial del Colegio de Bachilleres del Estado de Campeche e informe anual de la Direcciòn Academica	Contar con alumnos regulares que egresen del Colegio de Bachilleres

GOBIERNO DEL ESTADO DE CAMPECHE
SECRETARÍA DE FINANZAS
SUBSECRETARÍA DE PROGRAMACIÓN Y PRESUPUESTO
DIRECCIÓN DE PRESUPUESTO

SEFIN

04/11/2015 11:51:24 a.m.

MATRIZ DE INDICADORES PARA RESULTADOS 2016

ESTRUCTURA PROGRAMÁTICA

PROGRAMA PRESUPUESTARIO	106 PRESTACIÓN DE SERVICIOS DE EDUCACIÓN MEDIA SUPERIOR

	RESUMEN NARRATIVO	ORDEN EN LA MIR	INDICADORES					METAS				FUENTES DE INFORMACIÓN	MEDIOS DE VERIFICACIÓN	SUPUESTOS
			INDICADOR	FÓRMULA	TIPO	DIMENSIÓN	FRECUENCIA	LINEA BASE	UNIDAD DE MEDIDA	META	OBSERVACIONES			
ACTIVIDADES	0735 Atención a la demanda de la matrícula escolar	C1101.A1113	0457 Porcentaje de reprobación	(Número de alumnos con una o más asignaturas reprobadas al final del semestre n/Total de matrícula final del semestre)x100	GESTION	Eficacia	SEMESTRAL	0	Por ciento	10	cabe señalar que la meta por cada semestre seria de un 9.5%, haciendo un total del 19% anual.	Direcciòn academica y depto. de Incorporaciòn y Revalidaciòn de Estudios de Estudios del COBACH	pagina oficial del Colegio de Bachilleres del Estado de Campeche, informes de las Direcciòn acadèmica y del depto. de Incorporaciòn y Revalidacion de estudios	Contar con los programas de asesoria y con alumnos interesados en permanecer y concluir con sus estudios de nivel medio superior
	0735 Atención a la demanda de la matrícula escolar	C1101.A1122	0458 Porcentaje de aprovechamiento	Suma del promedio de calificaciones por semestre/Número de semestres	GESTION	Eficacia	SEMESTRAL	0	Promedio	7	La unidad de medida debe ser Promedio, por cuestiones del catalogo se puso por ciento. esperando que el promedio de la matricula sea el 7.30	Dirección académica y del Depto. de incorporación y revalidacion de estudios del COBACH.	Pagina Oficial del Colegio de Bachilleres del Estado de Campeche, Informes de la Direccion Academica y del Departamento de Incorporacion y Revalidaciòn de Estudios.	No obtener El porcentaje de Aprovechamiento estudiantil y que exista un incremento en la deserción escolar.
	0745 Capacitación y profesionalización así como los estímulos pertinentes al personal que labora en la institución, que redunden en beneficio del aprovechamiento escolar	C1101.A1130	1142 Porcentaje de docentes con estímulo académico	(Número de docentes con estímulo académico/Número de docentes que se inscribieron al Programa de Estímulo Académico) x100	GESTION	Eficacia	ANUAL	0	Por ciento	50	es muy probable que este indicador se cancele por la ley de servicio profesional docente.	Dirección Académica del COBACH.	Pagina Oficial del Colegio de Bachilleres del Estado de Campeche, Informes de la Direccion Academica y del Departamento de Incorporacion y Revalidaciòn de Estudios.	Que se Cancelen los recursos con base a la ley de servicio Profesional docente.
	0745 Capacitación y profesionalización así como los estímulos pertinentes al personal que labora en la institución, que redunden en beneficio del aprovechamiento escolar	C1101.A1142	1137 Porcentaje de personal certificado	(Número de personal certificado/Número total de personal) x100	GESTION	Eficacia	ANUAL	0	Por ciento	38	Se pretende lograr que el 38% de los maestros se certifiquen por requerimientos del sistema nacional de bachillerato.	Dirección de Educación Continua y el Departamento de Recursos Humanos del COBACH.	Pagina Oficial del Colegio de Bachilleres del Estado de Campeche, Informes de la Dirección de Educación Continua y el Departamento de Recursos Humanos del COBACH.	Que el Personal Docente no asista a la certificación ,o no se convoque al personal.

GOBIERNO DEL ESTADO DE CAMPECHE

SECRETARÍA DE FINANZAS

SUBSECRETARÍA DE PROGRAMACIÓN Y PRESUPUESTO

DIRECCIÓN DE PRESUPUESTO

SEFIN

04/11/2015 11:51:24 a.m.

MATRIZ DE INDICADORES PARA RESULTADOS 2016

ESTRUCTURA PROGRAMÁTICA	
PROGRAMA PRESUPUESTARIO	106 PRESTACIÓN DE SERVICIOS DE EDUCACIÓN MEDIA SUPERIOR

	RESUMEN NARRATIVO	ORDEN EN LA MIR	INDICADORES					METAS				FUENTES DE INFORMACIÓN	MEDIOS DE VERIFICACIÓN	SUPUESTOS
			INDICADOR	FORMULA	TIPO	DIMENSIÓN	FRECUENCIA	LINEA BASE	UNIDAD DE MEDIDA	META	OBSERVACIONES			
ACTIVIDADES	0745 Capacitación y profesionalización así como los estímulos pertinentes al personal que labora en la institución, que redunden en beneficio del aprovechamiento escolar	C1101.A1150	0459 Porcentaje de personal capacitado en el COBACH	(Número de personal capacitado/Número total de personal) x100	GESTION	Eficacia	TRIMESTRAL	0	Por ciento	33	CONTAR CON UN MÍNIMO DE 230 DOCENTES, PERSONAL ADMINISTRATIVO Y DIRECTIVO INTERESADOS EN ASISTIR A LOS CURSOS DE CAPACITACIÓN.	Dirección de Educación Continua y el Departamento de Recursos Humanos del COBACH.	Pagina Oficial del Colegio de Bachilleres del Estado de Campeche, Dirección de Educación Continua y el Departamento de Recursos Humanos del COBACH.	Que la convocatoria no llegue a todos los planteles y que se disminuyan los recursos para esta partida.
	0745 Capacitación y profesionalización así como los estímulos pertinentes al personal que labora en la institución, que redunden en beneficio del aprovechamiento escolar	C1101.A1163	0460 Porcentaje de cursos impartidos	(Número de cursos impartidos/Número de cursos programados)x100	GESTION	Eficacia	TRIMESTRAL	0	Por ciento	100	Lograr la impartición de 12 cursos al personal del COBACH	Dirección de Educación Continua del COBACH.	Pagina Oficial del Colegio de Bachilleres del Estado de Campeche, Dirección de Educación Continua .	Contar con la participación del Personal y con el presupuesto autorizado para esa partida.
	0746 Fortalecimiento de la infraestructura y equipo	C1101.A1168	0787 Porcentaje de mantenimientos realizados	(Número de mantenimientos realizados/Número de mantenimientos planeados)x100	GESTION	Eficacia	TRIMESTRAL	0	Por ciento	100	Realizar 399 acciones de Mantenimiento.	Dirección Administrativa del Departamento de Recursos materiales del COBACH.	Pagina Oficial del Colegio de Bachilleres.	Contar con la autorización presupuestaria , para proporcionar los mantenimientos solicitados por los centros educativos y la dirección general.
	0746 Fortalecimiento de la infraestructura y equipo	C1101.A1181	1138 Porcentaje de mobiliario y equipo suministrado	(Número de mobiliario y equipo suministrado/Número de mobiliario y equipo solicitado)x100	GESTION	Eficacia	TRIMESTRAL	0	Por ciento	100	Se pretende suministrar 100 equipos de computo para sustituir en los centros educativos.	Dirección Administrativa y depto de Recursos Materiales del COBACH.	Pagina Oficial del Colegio de Bachilleres del Estado de Campeche, Dirección de Administrativa y el Departamento de Recursos Materiales del COBACH.	Contar con los recursos presupuestarios autorizados.
	0746 Fortalecimiento de la infraestructura y equipo	C1101.A1190	0461 Porcentaje de centros educativos beneficiados por los Programas de Infraestructura	(Número de centros educativos beneficiados por los programas de infraestructura/Número de centros educativos)x100	GESTION	Eficacia	ANUAL	0	Por ciento	35	Lograr que el 35% de los planteles se beneficien con apoyos del programa de infraestructura educativa.	Dirección Administrativa, depto de planeacion programación y presupuesto del COBACH:	Pagina Oficial del Colegio de Bachilleres del Estado de Campeche, Dirección administrativa y el Departamento de planeacion, programación y presupuesto del COBACH.	Que los centros educativos se inscriban en el programa de infraestructura del 2016 y sean aprobados sus proyectos.

GOBIERNO DEL ESTADO DE CAMPECHE

SECRETARÍA DE FINANZAS

SUBSECRETARÍA DE PROGRAMACIÓN Y PRESUPUESTO

DIRECCIÓN DE PRESUPUESTO

SEFIN

04/11/2015 11:51:24 a.m.

MATRIZ DE INDICADORES PARA RESULTADOS 2016

ESTRUCTURA PROGRAMÁTICA	
PROGRAMA PRESUPUESTARIO	106 PRESTACIÓN DE SERVICIOS DE EDUCACIÓN MEDIA SUPERIOR

	RESUMEN NARRATIVO	ORDEN EN LA MIR	INDICADORES					METAS				FUENTES DE INFORMACIÓN	MEDIOS DE VERIFICACIÓN	SUPUESTOS
			INDICADOR	FÓRMULA	TIPO	DIMENSIÓN	FRECUENCIA	LINEA BASE	UNIDAD DE MEDIDA	META	OBSERVACIONES			
ACTIVIDADES	0447 Vinculación a los alumnos con los sectores que integran a la sociedad	C1105.A1115	1146 Porcentaje de alumnos becados	(Número de alumnos becados/Total de la matricula escolar) x100	GESTION	Eficacia	ANUAL	0	Por ciento	70	SE PRETENDE QUE EL 70% DE LA MATRÍCULA ESCOLAR CUENTEN INSCRITOS A ALGÚN PROGRAMA DE BECA.	INFORMES ANUALES DE LA DIRECCIÓN ADMINISTRATIVA Y DEL DEPARTAMENTO DE PLANEACIÓN, PROGRAMACIÓN Y PRESUPUESTO DEL COBACH	PÁGINA OFICIAL DEL COLEGIO DE BACHILLERES DEL ESTADO DE CAMPECHE, INFORMES DE LA DIRECCIÓN ACADÉMICA Y DEL DEPTO. DE PLANEACIÓN.	CONTAR CADA AÑO CON LAS CONVOCATORIA DE LOS PROGRAMAS DE BECAS A NIVEL NACIONAL, ESTATAL Y MUNICIPAL.
	0447 Vinculación a los alumnos con los sectores que integran a la sociedad	C1105.A1120	0493 Porcentaje de alumnos beneficiados con el Programa Estímulo Estudiantil	(Número de alumnos beneficiados con el Programa Estímulo Estudiantil/Total de la matrícula escolar) x100	GESTION	Eficacia	ANUAL	0	Por ciento	4	-	INFORMES DE LA DIRECCIÓN ACADÉMICA Y DE LA COORDINACIÓN DE ZONAS DEL COBACH	PÁGINA OFICIAL DEL COLEGIO DE BACHILLERES DEL ESTADO DE CAMPECHE E INFORMES ANUALES DE LA DIRECCIÓN ACADÉMICA Y DE LA COORDINACIÓN DE ZONAS.	CONTAR CON LA AUTORIZACIÓN PRESUPUESTAL PARA REALIZAR EL PROGRAMA DE ESTÍMULOS ESTUDIANTIL PARA LOS ALUMNOS CON LOS MEJORES PROMEDIOS DE NUESTROS CENTROS EDUCATIVOS.
	0447 Vinculación a los alumnos con los sectores que integran a la sociedad	C1105.A1126	0496 Porcentaje de alumnos egresados que continuan sus estudios en el nivel superior	(Número de alumnos egresados que continuan sus estudios en el nivel superior/Número de alumnos egresados) x100	GESTION	Eficacia	ANUAL	0	Por ciento	87	-	INFORMES ANUALES DE LA DIRECCIÓN ACADÉMICA Y DEL DEPARTAMENTO DE EVALUACIÓN.	PÁGINA OFICIAL DEL COLEGIO DE BACHILLERES DEL ESTADO DE CAMPECHE, E INFORMES ANUALES DE LA DIRECCIÓN ACADÉMICA.	QUE LOS ALUMNOS EGRESADO DE NUESTROS CENTROS EDUCATIVOS NO ESTÉN INTERESADOS EN CONTINUAR SUS ESTUDIOS EN EL NIVEL SUPERIOR.
	0447 Vinculación a los alumnos con los sectores que integran a la sociedad	C1105.A1133	0498 Porcentaje de alumnos egresados que se incorporan al mercado laboral	(Número de alumnos egresados que se incorporan al mercado laboral/Número de alumnos egresados) x100	GESTION	Eficacia	ANUAL	0	Por ciento	11	-	INFORMES DE LA DIRECCIÓN ACADÉMICA Y DEL DEPARTAMENTO DE EVALUACIÓN	PÁGINA OFICIAL DEL COLEGIO DE BACHILLERES DEL ESTADO DE CAMPECHE E INFORMES ANUALES DE LA DIRECCIÓN ACADÉMICA.	QUE LOS ALUMNOS EGRESADOS NO ESTÉN INTERESADOS EN INCORPORARSE AL MERCADO LABORAL

GOBIERNO DEL ESTADO DE CAMPECHE

SECRETARÍA DE FINANZAS

SUBSECRETARÍA DE PROGRAMACIÓN Y PRESUPUESTO

DIRECCIÓN DE PRESUPUESTO

SEFIN

04/11/2015 11:51:24 a.m.

MATRIZ DE INDICADORES PARA RESULTADOS 2016

ESTRUCTURA PROGRAMÁTICA	
PROGRAMA PRESUPUESTARIO	106 PRESTACIÓN DE SERVICIOS DE EDUCACIÓN MEDIA SUPERIOR

	RESUMEN NARRATIVO	ORDEN EN LA MIR	INDICADORES					METAS				FUENTES DE INFORMACIÓN	MEDIOS DE VERIFICACIÓN	SUPUESTOS
			INDICADOR	FÓRMULA	TIPO	DIMENSIÓN	FRECUENCIA	LINEA BASE	UNIDAD DE MEDIDA	META	OBSERVACIONES			
ACTIVIDADES	0447 Vinculación a los alumnos con los sectores que integran a la sociedad	C1105.A1143	0499 Porcentaje de alumnos egresados que no continuan sus estudios al nivel superior ni se incorporan al mercado laboral	(Número de alumnos egresados que no continuan sus estudios de nivel superior ni se incorporan al mercado laboral/Número de alumnos egresados) x100	GESTION	Eficacia	ANUAL	0	Por ciento	2	-	INFORMES ANUALES DE LA DIRECCIÓN ACADÉMICA Y DEL DEPARTAMENTO DE EVALUACIÓN INSTITUCIONAL.	PÁGINA OFICIAL DEL COLEGIO DE BACHILLERES DEL ESTADO DE CAMPECHE.	CONTAR CON ALUMNOS EGRESADOS QUE NO ESTÉN INTERESADOS EN CONTINUAR SUS ESTUDIOS EN EL NIVEL SUPERIOR Y QUE TAMPOCO SE INCORPOREN AL MERCADO LABORAL.
	0750 Fomentar las actividades académicas, culturales, recreativas y deportivas en los alumnos	C1105.A1149	0195 Porcentaje de eventos realizados	(Número de eventos realizados/Número de eventos programados)x100	GESTION	Eficacia	TRIMESTRAL	0	Por ciento	100	-	INFORMES TRIMESTRALES DE LA DIRECCIÓN ACADÉMICA Y DEL DEPARTAMENTO DE ORIENTACIÓN EDUCATIVA DEL COBACH.	PÁGINA OFICIAL DEL COLEGIO DE BACHILLERES DEL ESTADO DE CAMPECHE E INFORMES TRIMESTRALES DE LA DIRECCIÓN ACADÉMICA.	CONTAR CON EL PRESUPUESTO AUTORIZADO PARA REALIZAR LAS ACTIVIDADES PROGRAMADAS, Y QUE LOS ALUMNOS, DOCENTES Y ADMINISTRATIVOS NO ESTÉN INTERESADOS EN PARTICIPAR EN LOS EVENTOS.
	0133 Actividades en beneficio de las personas con discapacidad	C1101.A1173	1505 Gasto para discapacidad por personal beneficiado	Presupuesto asignado/Número de Beneficiados	GESTION	Eficacia	ANUAL	0	Pesos	10	SE PRETENDE APOYAR A 10 PERSONAS CON ESTA PRESTACIÓN.	INFORMES ANUALES DE LA DIRECCIÓN ADMINISTRATIVA Y DEL DEPARTAMENTO DE RECURSOS HUMANOS DEL COBACH	PÁGINA OFICIAL DEL COLEGIO DE BACHILLERES DEL ESTADO DE CAMPECHE.	CONTAR CON LA APROBACIÓN DEL PRESUPUESTO PARA ESTA PRESTACIÓN.

ANEXOS

CUENTA PUBLICA 2016

Relación de Bienes Inmuebles que Componen el Patrimonio

(Pesos)

Ente Público: **COLEGIO DE BACHILLERES DEL ESTADO DE CAMPECHE**

Código	Descripción del Bien Inmueble	Valor en libros
5811-2700-0101	Terrenos Direccion general	633600.00
5811-2700-0201	Terrenos Plantel 01 Hecelchakan	556875.00
5811-2700-0202	Terrenos Plantel 02 Candelaria	900000.00
5811-2700-0203	Terrenos Plantel 03 Escarcega	300000.00
5811-2700-0204	Terrenos Plantel 04 seybaplaya	216000.00
5811-2700-0205	Terrenos Plantel 05 Atasta	124745.00
5811-2700-0206	Terrenos Plantel 06 Mamantel	300000.00
5811-2700-0207	Terrenos Plantel 07 Tenabo	300000.00
5811-2700-0208	Terrenos Plantel 08 Nunkini	174731.00
5811-2700-0209	Terrenos Plantel 09 Champoton	263610.50
5811-2700-0210	Terrenos Plantel 10 Chicbul	217270.00
5811-2700-0211	Terrenos Plantel 11 Becal	156300.00
5811-2700-0213	Terrenos Plantel 13 Calkini	300000.00
5811-2700-0214	Terrenos Plantel 14 Xpujil	300000.00
5811-2700-0216	Terrenos Plantel 16 Adolfo Lopez Mateos	300000.00
5811-2700-0217	Terrenos Plantel 17 Nuevo Progreso	309000.00
5811-2700-0218	Terrenos Plantel 18 Xbacab	530162.00
5811-2700-0301	Terrenos Emsad 01 Ukum	147135.00
5811-2700-0302	Terrenos Emsad 02 Libertad	300000.00
5811-2700-0303	Terrenos Emsad 03 Isla Aguada	339808.00
5811-2700-0304	Terrenos Emsad 04 La Esmeralda	300000.00
5811-2700-0305	Terrenos Emsad 05 Bolonchen	201000.00
5811-2700-0306	Terrenos Emsad 06 Sihochac	300000.00
5811-2700-0307	Terrenos Emsad 07 El Desengaño	300000.00
5811-2700-0308	Terrenos Emsad 08 El Civalito	300000.00
5811-2700-0309	Terrenos Emsad 09 El Aguacatal	300000.00
5811-2700-0311	Terrenos Emsad 11 Dzibalchen	289097.00
5811-2700-0312	Terrenos Emsad 12 El Juncal	276978.00
5811-2700-0313	Terrenos Emsad 13 El Carmen II	300000.00
5811-2700-0314	Terrenos Emsad 14 El Tesoro	300000.00
5811-2700-0316	Terrenos Emsad 16 Don Samuel	307800.00
5811-2700-0317	Terrenos Emsad 17 Lerma	359614.00
5811-2700-0318	Terrenos Emsad 18 China	407250.00
5811-2700-0320	Terrenos Emsad 20 Pich	640000.00
5831-2700-0101	Edificios no residen Direccion General	5665482.23
5831-2700-0201	Edificios no residen Plantel 01 Hecelchakan	9316067.18
5831-2700-0202	Edificios no residen Plantel 02 Candelaria	8150467.05
5831-2700-0203	Edificios no residen Plantel 03 Escarcega	8338302.00
5831-2700-0204	Edificios no residen Plantel 04 Seybaplaya	7717892.63
5831-2700-0205	Edificios no residen Plantel 05 Atasta	8016612.53
5831-2700-0206	Edificios no residen Plantel 06 Mamantel	3272914.35
5831-2700-0207	Edificios no residen Plantel 07 Tenabo	7296014.25
5831-2700-0208	Edificios no residen Plantel 08 Nunkini	5583684.38
5831-2700-0209	Edificios no residen Plantel 09 Champoton	9079330.50

CUENTA PUBLICA 2016

Relación de Bienes Inmuebles que Componen el Patrimonio

(Pesos)

Ente Público: **COLEGIO DE BACHILLERES DEL ESTADO DE CAMPECHE**

Código	Descripción del Bien Inmueble	Valor en libros
5831-2700-0210	Edificios no residen Plantel 10 Chicbul	4508308.13
5831-2700-0211	Edificios no residen Plantel 11 Becal	5782215.38
5831-2700-0213	Edificios no residen Plantel 13 Calkini	8903730.60
5831-2700-0214	Edificios no residen Plantel 14 Xpujil	5091358.28
5831-2700-0216	Edificios no residen Plantel 16 Adolfo Lopez M	1902588.75
5831-2700-0217	Edificios no residen Plantel 17 Nuevo Progresc	1584939.15
5831-2700-0218	Edificios no residen Plantel 18 Xbacab	1586593.58
5831-2700-0301	Edificios no residen Emsad 01 Ukum	3583484.55
5831-2700-0302	Edificios no residen Emsad 02 Libertad	3124785.60
5831-2700-0303	Edificios no residen Emsad 03 Isla Aguada	1871154.68
5831-2700-0304	Edificios no residen Emsad 04 La Esmeralda	1819867.50
5831-2700-0305	Edificios no residen Emsad 05 Bolonchen	2898552.60
5831-2700-0306	Edificios no residen Emsad 06 Sihochac	2863886.63
5831-2700-0307	Edificios no residen Emsad 07 El Desengaño	1836411.75
5831-2700-0308	Edificios no residen Emsad 08 El Civalito	1836411.75
5831-2700-0309	Edificios no residen Emsad 09 Aguacatal	2878699.50
5831-2700-0311	Edificios no residen Emsad 11 Dzibalchen	2068031.25
5831-2700-0312	Edificios no residen Emsad 12 El Juncal	3120630.30
5831-2700-0313	Edificios no residen Emsad 13 Carmen II	1582823.03
5831-2700-0314	Edificios no residen Emsad 14 El Tesoro	1608024.15
5831-2700-0316	Edificios no residen Emsad 16 Don Samuel	3102046.88
5831-2700-0317	Edificios no residen Emsad 17 Lerma	2085652.80
5831-2700-0318	Edificios no residen Emsad 18 China	1824946.20
5831-2700-0320	Edificios no residen Emsad 20 Pich	1618258.50

ELABORO

C.P. JULIO ANTONIO TUZ COLLI
JEFE DEL DEPARTAMENTO DE

AUTORIZO

ING. ADLEMI SANTIAGO RAMIREZ, M. EN M.
DIRECTORA GENERAL

CUENTA PÚBLICA 2016
Relación de Bienes Muebles que Componen el Patrimonio
(Pesos)

ENTE PÚBLICO: COLEGIO DE BACHILLERES DEL ESTADO DE CAMPECHE

Código	Descripción del Bien Mueble	Valor en Libros
5111 0004	ARCHIVERO S/M 4 GAVETAS NEGRA	3,195.81
5111 0004	ARCHIVERO S/M 4 GAVETAS	3,815.88
5111 0004	ARCHIVERO S/M 2 GAVETAS BEIGE	1,640.46
5111 0004	ARCHIVERO S/M 2 GAVETAS BEIGE	1,640.46
5111 0004	ARCHIVERO S/M 2 GAVETAS BEIGE	1,640.46
5111 0004	ARCHIVERO S/M 2 GAVETAS BEIGE	1,640.46
5111 0004	ARCHIVERO S/M 2 GAVETAS BEIGE	1,640.46
5111 0004	ARCHIVERO S/M 2 GAVETAS BEIGE	1,640.46
5111 0004	ARCHIVERO S/M 2 GAVETAS BEIGE	1,640.46
5111 0004	ARCHIVERO S/M 2 GAVETAS BEIGE	1,640.46
5111 0004	ARCHIVERO S/M 2 GAVETAS BEIGE	1,640.46
5111 0004	ARCHIVERO S/M 2 GAVETAS BEIGE	1,640.46
5111 0004	ARCHIVERO S/M 2 GAVETAS BEIGE	1,640.46
5111 0004	ARCHIVERO S/M 4 GAVETAS	507.86
5111 0004	ARCHIVERO S/M 4 GAVETAS	507.86
5111 0004	ARCHIVERO S/M 4 GAVETAS	507.86
5111 0004	ARCHIVERO S/M 4 GAVETAS	507.86
5111 0004	ARCHIVERO S/M 4 GAVETAS	507.86
5111 0004	ARCHIVERO S/M 4 GAVETAS	507.86
5111 0004	ARCHIVERO S/M MADERA PRENSADA (2 GAVETAS)	1,709.36
5111 0004	ARCHIVERO S/M MADERA PRENSADA (2 GAVETAS)	1,709.36
5111 0004	ARCHIVERO S/M MADERA PRENSADA 3 GAVETAS (NEGRO)	2,279.29
5111 0004	ARCHIVERO S/M MADERA PRENSADA 3 GAVETAS (NEGRO)	2,279.29
5111 0004	ARCHIVERO S/M MADERA PRENSADA 3 GAVETAS (NEGRO)	2,279.29
5111 0004	ARCHIVERO S/M MADERA PRENSADA 3 GAVETAS (NEGRO)	2,279.29
5111 0004	ARCHIVERO S/M MADERA PRENSADA 3 GAVETAS (NEGRO)	2,279.29
5111 0004	ARCHIVERO S/M MADERA PRENSADA 3 GAVETAS (NEGRO)	2,279.29
5111 0004	ARCHIVERO S/M MADERA PRENSADA 3 GAVETAS (NEGRO)	2,279.29
5111 0004	ARCHIVERO S/M MADERA PRENSADA 2 GAVETAS (VINO)	1,709.36
5111 0004	ARCHIVERO S/M MADERA PRENSADA 2 GAVETAS (VINO)	1,709.36
5111 0004	ARCHIVERO S/M MADERA PRENSADA 2 GAVETAS (VINO)	1,709.36
5111 0004	ARCHIVERO S/M MADERA PRENSADA 2 GAVETAS (VINO)	1,709.36
5111 0004	ARCHIVERO S/M MADERA PRENSADA 2 GAVETAS (NEGRO)	1,709.36
5111 0004	ARCHIVERO S/M MADERA PRENSADA 2 GAVETAS (NEGRO)	1,709.36
5111 0004	ARCHIVERO S/M MADERA PRENSADA 2 GAVETAS (NEGRO)	1,709.36
5111 0004	ARCHIVERO S/M MADERA PRENSADA 2 GAVETAS (NEGRO)	1,709.36
5111 0004	ARCHIVERO S/M METAL,MADERA PRENSADA, 2 GAVETAS (BEIGE)	2,454.66

CUENTA PÚBLICA 2016
Relación de Bienes Muebles que Componen el Patrimonio
(Pesos)

Código	Descripción del Bien Mueble	Valor en Libros
5111 0004	ARCHIVERO S/M METAL,MADERA PRENSADA, 2 GAVETAS (BEIGE)	2,454.66
5111 0004	ARCHIVERO S/M METAL,MADERA PRENSADA, 2 GAVETAS (BEIGE)	2,454.66
5111 0004	ARCHIVERO S/M METAL,MADERA PRENSADA, 2 GAVETAS (BEIGE)	2,454.66
5111 0004	ARCHIVERO S/M METAL,MADERA PRENSADA, 4 GAVETAS (CAFE)	1,309.53
5111 0004	ARCHIVERO S/M METAL,MADERA PRENSADA, 4 GAVETAS (CAFE)	1,309.53
5111 0004	ARCHIVERO S/M MADERA (4 GAVETAS)	1,709.36
5111 0004	ARCHIVERO S/M MADERA PRENSADA 3 GAVETAS	2,279.29
5111 0004	ARCHIVERO S/M MADERA PRENSADA 3 GAVETAS	2,279.29
5111 0004	ARCHIVERO S/M MADERA PRENSADA 3 GAVETAS	2,279.29
5111 0004	ARCHIVERO S/M METAL,MADERA 4 GAVETAS (BEIGE)	1,205.63
5111 0004	ARCHIVERO METALICO DE 4 GAVETAS	4,106.97
5111 0007	BANCA S/M DE MADERA	1,724.19
5111 0007	BANCA S/M MADERA, RUSTICA	1,724.19
5111 0007	BANCA S/M MADERA, RUSTICA	1,724.19
5111 0007	BANCA S/M METAL	1,233.12
5111 0007	BANCA S/M METAL	1,233.12
5111 0007	BANCA S/M METAL	1,233.12
5111 0007	BANCA S/M METAL	1,233.12
5111 0007	BANCA S/M METAL	1,233.12
5111 0007	BANCO S/M MADERA	1,724.19
5111 0007	BANCO S/M MADERA	1,724.19
5111 0007	BANCO S/M MADERA	1,724.19
5111 0007	BANCO S/M MADERA	1,724.19
5111 0007	BANCO S/M MADERA	1,724.19
5111 0007	BANCO S/M MADERA	1,724.19
5111 0007	BANCO S/M MADERA	1,724.19
5111 0007	BANCO S/M MADERA	1,724.19
5111 0007	BANCO S/M MADERA	1,724.19
5111 0007	BANCO S/M MADERA	1,724.19
5111 0007	BANCO S/M MADERA	1,724.19
5111 0007	BANCO S/M MADERA	1,724.19
5111 0007	BANCO S/M MADERA	1,724.19
5111 0007	BANCO S/M MADERA	1,724.19
5111 0007	BANCO S/M MADERA	1,724.19
5111 0007	BANCO S/M MADERA	1,724.19
5111 0007	BANCO S/M MADERA	1,724.19
5111 0007	BANCO S/M MADERA	1,724.19
5111 0007	BANCO S/M MADERA	1,724.19
5111 0007	BANCO S/M MADERA	1,724.19
5111 0007	BANCO S/M MADERA	1,724.19

CUENTA PÚBLICA 2016
Relación de Bienes Muebles que Componen el Patrimonio
(Pesos)

Código	Descripción del Bien Mueble	Valor en Libros
5111 0007	BANCO S/M MADERA	1,724.19
5111 0007	BANCO S/M MADERA	1,724.19
5111 0010	BANCA 3 PLAZAS AUREAN VERDE PERA S/M	2,341.23
5111 0014	CARRO TRANSPORTADOR DE LIBROS S/M METAL CON RUEDAS	3,505.07
5111 0014	CARRO TRANSPORTADOR DE LIBROS S/M METAL CON RUEDAS	3,505.07
5111 0014	CARRO TRANSPORTADOR DE LIBROS S/M METAL CON RUEDAS	3,505.07
5111 0014	CARRO TRANSPORTADOR DE LIBROS S/M METAL CON RUEDAS	3,505.07
5111 0014	CARRO TRANSPORTADOR DE LIBROS S/M METAL CON RUEDAS	3,505.07
5111 0014	CARRO TRANSPORTADOR DE LIBROS S/M METAL CON RUEDAS	3,505.07
5111 0014	CARRO TRANSPORTADOR DE LIBROS S/M METAL CON RUEDAS	3,505.07
5111 0018	CREDENZA S/M VIDRIO,METAL,MADERA PRENSADA,4 CAJONES (CAFE)	2,331.99
5111 0018	CREDENZA S/M VIDRIO,METAL,MADERA PRENSADA,4 CAJONES (CAFE)	2,331.99
5111 0018	CREDENZA S/M VIDRIO,METAL,MADERA PRENSADA,4 CAJONES (CAFE)	2,331.99
5111 0018	CREDENZA S/M VIDRIO,METAL,MADERA PRENSADA,4 CAJONES (CAFE)	2,331.99
5111 0018	CREDENZA S/M VIDRIO,METAL,MADERA PRENSADA,4 CAJONES (CAFE)	2,331.99
5111 0018	CREDENZA S/M VIDRIO,METAL,MADERA PRENSADA,4 CAJONES (CAFE)	2,331.99
5111 0018	CREDENZA S/M VIDRIO,METAL,MADERA PRENSADA,4 CAJONES (CAFE)	2,331.99
5111 0018	CREDENZA S/M VIDRIO,METAL,MADERA PRENSADA,4 CAJONES (CAFE)	2,331.99
5111 0018	CREDENZA S/M VIDRIO,METAL,MADERA PRENSADA,2 PUERTAS (NEGRO	1,715.06
5111 0018	CREDENZA S/M METAL,MADERA PRENSADA,2 PUERTAS (CAFE)	2,603.62
5111 0018	CREDENZA S/M METAL,MADERA PRENSADA,2 PUERTAS (CAFE)	2,603.62
5111 0018	CREDENZA S/M METAL,MADERA PRENSADA,2 PUERTAS (CAFE)	2,603.62
5111 0018	CREDENZA S/M METAL,MADERA PRENSADA,2 PUERTAS (CAFE)	2,603.62
5111 0018	CREDENZA S/M METAL,MADERA PRENSADA,2 PUERTAS (CAFE)	2,603.62
5111 0018	CREDENZA S/M METAL,MADERA PRENSADA,2 PUERTAS (CAFE)	2,603.62
5111 0018	CREDENZA S/M METAL,MADERA PRENSADA,2 PUERTAS (CAFE)	2,603.62
5111 0018	CREDENZA S/M METAL,MADERA PRENSADA,2 PUERTAS (CAFE)	2,603.62
5111 0018	CREDENZA S/M METAL,MADERA PRENSADA,4 CAJONES (CAFE)	7,725.47
5111 0018	CREDENZA S/M METAL,MADERA PRENSADA,4 CAJONES (CAFE)	7,725.47
5111 0018	CREDENZA S/M METAL,MADERA PRENSADA,4 CAJONES (CAFE)	7,725.47
5111 0018	CREDENZA S/M METAL,MADERA PRENSADA,4 CAJONES (CAFE)	7,725.47
5111 0018	CREDENZA S/M METAL,MADERA PRENSADA,4 CAJONES (CAFE)	7,725.47
5111 0018	CREDENZA S/M METAL,MADERA PRENSADA,4 CAJONES (CAFE)	7,725.47
5111 0018	CREDENZA S/M METAL,MADERA PRENSADA,4 CAJONES (CAFE)	7,725.47
5111 0018	CREDENZA S/M METAL,MADERA PRENSADA,4 CAJONES (CAFE)	7,725.47
5111 0018	CREDENZA S/M METAL,MADERA PRENSADA,2 PUERTAS CORREDIZAS (C	2,603.62
5111 0018	CREDENZA S/M METAL,MADERA PRENSADA,2 PUERTAS CORREDIZAS (C	2,603.62
5111 0018	CREDENZA S/M METAL,MADERA PRENSADA,2 PUERTAS CORREDIZAS (C	2,603.62

CUENTA PÚBLICA 2016
Relación de Bienes Muebles que Componen el Patrimonio
(Pesos)

Código	Descripción del Bien Mueble	Valor en Libros
5111 0018	CREDENZA S/M METAL,MADERA PRENSADA,2 PUERTAS CORREDIZAS (C	2,603.62
5111 0018	CREDENZA S/M METAL,MADERA PRENSADA,2 PUERTAS CORREDIZAS (C	2,603.62
5111 0018	CREDENZA S/M METAL,MADERA PRENSADA,2 PUERTAS CORREDIZAS (C	2,603.62
5111 0018	CREDENZA S/M METAL,MADERA PRENSADA,2 PUERTAS CORREDIZAS (C	2,603.62
5111 0018	CREDENZA S/M METAL,MADERA PRENSADA,2 PUERTAS CORREDIZAS (C	2,603.62
5111 0018	CREDENZA S/M METAL,MADERA PRENSADA,2 PUERTAS CORREDIZAS (C	2,603.62
5111 0018	CREDENZA S/M METAL,MADERA PRENSADA,2 PUERTAS CORREDIZAS (C	2,603.62
5111 0018	CREDENZA S/M METAL,MADERA PRENSADA,2 PUERTAS CORREDIZAS (C	2,603.62
5111 0018	CREDENZA S/M METAL,MADERA PRENSADA,2 PUERTAS CORREDIZAS (B	2,603.62
5111 0018	CREDENZA S/M METAL,MADERA PRENSADA,2 PUERTAS CORREDIZAS (B	2,603.62
5111 0018	CREDENZA S/M METAL,MADERA PRENSADA,2 PUERTAS CORREDIZAS (B	2,603.62
5111 0018	CREDENZA S/M METAL,MADERA PRENSADA,2 PUERTAS CORREDIZAS (B	2,603.62
5111 0018	CREDENZA S/M RUSTICA,MADERA, (2 PUERTAS CORREDIZAS)	2,472.63
5111 0020	ESCRITORIO UNIVERSITY S/M	2,295.67
5111 0020	ESCRITORIO DE MDF MODELO PRIMAVERAL S/M	2,876.35
5111 0020	ESCRITORIO DE MDF MODELO PRIMAVERAL S/M	2,876.35
5111 0020	ESCRITORIO DE MDF MODELO PRIMAVERAL S/M	3,112.01
5111 0020	ESCRITORIO DE MDF MODELO PRIMAVERAL S/M	3,112.01
5111 0020	ESCRITORIO DE MDF MODELO PRIMAVERAL S/M	3,091.08
5111 0020	ESCRITORIO DE MDF MODELO PRIMAVERAL S/M	3,091.08
5111 0020	ESCRITORIO DE MDF MODELO PRIMAVERAL S/M	2,876.35
5111 0020	ESCRITORIO DE MDF MODELO PRIMAVERAL S/M	2,876.35
5111 0020	ESCRITORIO DE MDF MODELO PRIMAVERAL S/M	2,999.68
5111 0020	ESCRITORIO DE MDF MODELO PRIMAVERAL S/M	2,999.68
5111 0020	ESCRITORIO DE MDF MODELO PRIMAVERAL S/M	3,143.94
5111 0020	ESCRITORIO DE MDF MODELO PRIMAVERAL S/M	3,145.04
5111 0020	ESCRITORIO DE MDF MODELO PRIMAVERAL S/M PRIMAVERAL	2,384.61
5111 0020	ESCRITORIO DE MDF MODELO PRIMAVERAL S/M PRIMAVERAL	2,374.60
5111 0020	ESCRITORIO DE MDF MODELO PRIMAVERAL S/M PRIMAVERAL	2,374.60
5111 0020	ESCRITORIO DE MDF MODELO PRIMAVERAL S/M PRIMAVERAL	2,374.60
5111 0020	ESCRITORIO DE MDF MODELO PRIMAVERAL S/M PRIMAVERAL	2,350.57
5111 0020	ESCRITORIO SECRETARIAL (CALL CENTER) S/M	1,875.48
5111 0020	ESCRITORIO EN L S/M NEGRO	1,939.50
5111 0020	ESCRITORIO EJECUTIVO S/M MADERA PRENSADA (NEGRO) CON ANEXO	969.61
5111 0020	ESCRITORIO SECRETARIAL S/M METAL,MADERA PRENSADA (4 CAJONES) CAFE	2,160.37
5111 0020	ESCRITORIO SECRETARIAL S/M METAL,MADERA PRENSADA (4 CAJONES) CAFE	2,160.37
5111 0020	ESCRITORIO SECRETARIAL S/M METAL,MADERA PRENSADA (4 CAJONES) CAFE	2,160.37
5111 0020	ESCRITORIO SECRETARIAL S/M METAL,MADERA PRENSADA (4 CAJONES) CAFE	2,160.37
5111 0020	ESCRITORIO SECRETARIAL S/M METAL,MADERA PRENSADA (4 CAJONES) CAFE	2,160.37

CUENTA PÚBLICA 2016
Relación de Bienes Muebles que Componen el Patrimonio
(Pesos)

Código	Descripción del Bien Mueble	Valor en Libros
5111 0020	ESCRITORIO SECRETARIAL S/M METAL,MADERA PRENSADA (4 CAJONES) CAFE	2,160.37
5111 0020	ESCRITORIO SECRETARIAL S/M METAL,MADERA PRENSADA (4 CAJONES) CAFE	2,160.37
5111 0020	ESCRITORIO SECRETARIAL S/M METAL,MADERA PRENSADA (4 CAJONES) CAFE	2,160.37
5111 0020	ESCRITORIO SECRETARIAL S/M METAL,MADERA PRENSADA (4 CAJONES) CAFE	2,160.37
5111 0020	ESCRITORIO SECRETARIAL S/M MADERA PRENSADA (CAFE)	1,271.39
5111 0020	ESCRITORIO SEMI EJECUTIVO S/M MADERA, METAL (NEGRO)	2,019.32
5111 0020	ESCRITORIO SECRETARIAL S/M MADERA (7 CAJONES)	1,315.23
5111 0020	ESCRITORIO EJECUTIVO S/M MADERA PRENSADA, 4 CAJONES (VINO)	2,530.07
5111 0020	ESCRITORIO SECRETARIAL S/M MADERA PRENSADA (3 CAJONES) VINO	1,885.16
5111 0020	ESCRITORIO SECRETARIAL C/ANEXO S/M METAL,MADERA PRENSADA (4 CAJONES) CAFE	1,500.24
5111 0020	ESCRITORIO SECRETARIAL C/ANEXO S/M METAL,MADERA PRENSADA (4 CAJONES) CAFE	1,500.24
5111 0020	ESCRITORIO SECRETARIAL C/ANEXO S/M METAL,MADERA PRENSADA (4 CAJONES) CAFE	1,500.24
5111 0020	ESCRITORIO EJECUTIVO S/M MADERA CON ANEXO (VINO)	5,069.78
5111 0020	ESCRITORIO SEMI EJECUTIVO S/M MADERA PRENSADA VINO (3 CAJONES)	2,542.78
5111 0020	ESCRITORIO SEMI EJECUTIVO S/M MADERA PRENSADA VINO (3 CAJONES)	2,542.78
5111 0020	ESCRITORIO SEMI EJECUTIVO S/M MADERA PRENSADA VINO (3 CAJONES)	2,542.78
5111 0020	ESCRITORIO EJECUTIVO S/M METAL,MADERA PRENSADA DE 9 CAJONES (CAOBA)	3,814.17
5111 0020	ESCRITORIO SEMI EJECUTIVO S/M METAL,MADERA PRENSADA (NEGRO)	2,019.32
5111 0020	ESCRITORIO SEMI EJECUTIVO S/M METAL,MADERA PRENSADA (NEGRO)	2,019.32
5111 0020	ESCRITORIO SEMI EJECUTIVO S/M C/ANEXO,METAL,MADERA PRENSADA,3 CAJONES (VINO	4,954.04
5111 0020	ESCRITORIO SEMI EJECUTIVO S/M C/ANEXO,MADERA PRENSADA,3 CAJONES (VINO)	4,954.04
5111 0020	ESCRITORIO SEMI EJECUTIVO S/M C/ANEXO METAL, MADERA PRENSADA (VINO)	4,954.04
5111 0020	ESCRITORIO SEMI EJECUTIVO S/M C/ANEXO METAL, MADERA PRENSADA (VINO)	4,954.04
5111 0020	ESCRITORIO EJECUTIVO S/M C/ANEXO METAL, MADERA PRENSADA (VINO)	2,455.10
5111 0020	ESCRITORIO EJECUTIVO S/M C/ANEXO METAL, MADERA PRENSADA (VINO)	2,455.10
5111 0020	ESCRITORIO EJECUTIVO S/M C/ANEXO METAL, MADERA PRENSADA (VINO)	2,455.10
5111 0020	ESCRITORIO EJECUTIVO S/M C/ANEXO METAL, MADERA PRENSADA (VINO)	2,455.10
5111 0020	ESCRITORIO SEMI EJECUTIVO S/M VIDRIO,METAL,MADERA PRENSADA,5 CAJONES (NEGRO	1,315.23
5111 0020	ESCRITORIO EJECUTIVO S/M C/ANEXO METAL, MADERA PRENSADA (NEGRO)	969.61
5111 0020	ESCRITORIO SEMI EJECUTIVO S/M C/ANEXO DE METAL,MADERA PRENSADA,LIBRERO 2 CA	1.00
5111 0020	ESCRITORIO SECRETARIAL S/M METAL,MADERA PRENSADA (GRIS)	1,347.45
5111 0020	ESCRITORIO S/M C/ANEXO,MADERA PRENSADA DE 2 CAJONES, 1 PUERT	2,542.34
5111 0020	ESCRITORIO SECRETARIAL S/M C/ANEXO,METAL,MADERA PRENSADA,4 CAJONES (CAFE	2,030.72
5111 0020	ESCRITORIO SECRETARIAL S/M C/ANEXO,METAL,MADERA PRENSADA,4 CAJONES (CAFE	2,030.72
5111 0020	ESCRITORIO SECRETARIAL S/M METAL,MADERA PRENSADA (VINO)	1,508.53
5111 0020	ESCRITORIO SECRETARIAL S/M METAL,MADERA PRENSADA (VINO)	1,508.53
5111 0020	ESCRITORIO SECRETARIAL S/M METAL,MADERA PRENSADA (VINO)	1,508.53
5111 0020	ESCRITORIO SECRETARIAL S/M METAL,MADERA PRENSADA (VINO)	1,508.53
5111 0020	ESCRITORIO SECRETARIAL S/M METAL,MADERA PRENSADA (VINO)	1,508.53

CUENTA PÚBLICA 2016
Relación de Bienes Muebles que Componen el Patrimonio
(Pesos)

Código	Descripción del Bien Mueble	Valor en Libros
5111 0020	ESCRITORIO SECRETARIAL S/M METAL,MADERA PRENSADA (VINO)	1,508.53
5111 0020	ESCRITORIO SECRETARIAL S/M METAL,MADERA PRENSADA (VINO)	1,508.53
5111 0020	ESCRITORIO SECRETARIAL S/M METAL,MADERA PRENSADA (VINO)	1,508.53
5111 0020	ESCRITORIO EJECUTIVO S/M MELAMINA (VERDE)	2,348.57
5111 0020	ESCRITORIO EJECUTIVO S/M MELAMINA (VERDE)	2,348.57
5111 0020	ESCRITORIO EJECUTIVO S/M MELAMINA (VERDE)	2,348.57
5111 0020	ESCRITORIO EJECUTIVO S/M MELAMINA (VERDE)	2,432.66
5111 0020	ESCRITORIO EJECUTIVO S/M MELAMINA (VERDE)	2,432.66
5111 0020	ESCRITORIO EJECUTIVO S/M MELAMINA (VERDE)	2,405.63
5111 0020	ESCRITORIO EJECUTIVO S/M MELAMINA (VERDE)	2,405.63
5111 0020	ESCRITORIO EJECUTIVO S/M MELAMINA (VERDE)	2,396.62
5111 0020	ESCRITORIO EJECUTIVO S/M MELAMINA (VERDE)	2,396.62
5111 0020	ESCRITORIO EJECUTIVO RECTO S/M METAL,MADERA PRENSADA (CHOCOLATE)	2,245.05
5111 0020	ESCRITORIO (C/PEDESTAL 2 GAVETAS) S/M METAL,MADERA PRENSADA (CHOCOLATE)	1,875.48
5111 0020	ESCRITORIO EN L (C/PEDESTAL 2 GAVETAS) S/M METAL,MADERA PRENSADA (CHOCOLATE)	3,384.08
5111 0020	ESCRITORIO EN L (C/PEDESTAL 2 GAVETAS) S/M METAL,MADERA PRENSADA (CHOCOLATE)	3,384.08
5111 0020	ESCRITORIO EN L (C/PEDESTAL 2 GAVETAS) S/M METAL,MADERA PRENSADA (CHOCOLATE)	3,384.08
5111 0020	ESCRITORIO EN L (C/PEDESTAL 2 GAVETAS) S/M METAL,MADERA PRENSADA (CHOCOLATE)	3,384.08
5111 0020	ESCRITORIO S/M PVC (BEIGE)	540.01
5111 0020	ESCRITORIO S/M PVC (BEIGE)	540.01
5111 0020	ESCRITORIO S/M PVC (BEIGE)	540.01
5111 0020	ESCRITORIO S/M PVC (BEIGE)	540.01
5111 0020	ESCRITORIO S/M PVC (BEIGE)	540.01
5111 0020	ESCRITORIO S/M PVC (BEIGE)	540.01
5111 0020	ESCRITORIO S/M METAL,MADERA PRENSADA (BLANCA)	1,030.04
5111 0020	ESCRITORIO S/M METAL,MADERA PRENSADA (BLANCA)	1,030.04
5111 0020	ESCRITORIO S/M METAL,MADERA PRENSADA (BLANCA)	1,030.04
5111 0020	ESCRITORIO S/M METAL,MADERA PRENSADA (BLANCA)	1,030.04
5111 0020	ESCRITORIO (C/PEDESTAL 2 GAVETAS) S/M METAL,MADERA PRENSADA (CAFE)	1,877.29
5111 0020	ESCRITORIO (C/PEDESTAL 2 GAVETAS) S/M METAL,MADERA PRENSADA (CAFE)	1,877.29
5111 0020	ESCRITORIO (C/PEDESTAL 2 GAVETAS) S/M METAL,MADERA PRENSADA (CAFE)	1,877.29
5111 0020	ESCRITORIO S/M MADERA (6/CAJONES)	6,758.09
5111 0020	ESCRITORIO SEMI EJECUTIVO S/M METAL,MADERA PRENSADA (GRIS/NEGRO)	2,019.32
5111 0020	ESCRITORIO SEMI EJECUTIVO S/M METAL,MADERA PRENSADA (GRIS/NEGRO)	2,019.32
5111 0020	ESCRITORIO SEMI EJECUTIVO S/M METAL,MADERA PRENSADA (GRIS/NEGRO)	2,019.32
5111 0020	ESCRITORIO SEMI EJECUTIVO S/M METAL,MADERA PRENSADA (GRIS/NEGRO)	2,019.32
5111 0020	ESCRITORIO SEMI EJECUTIVO S/M METAL,MADERA PRENSADA (GRIS/NEGRO)	2,019.32
5111 0020	ESCRITORIO SEMI EJECUTIVO S/M METAL,MADERA PRENSADA (GRIS/NEGRO)	2,019.32
5111 0020	ESCRITORIO SEMI EJECUTIVO S/M METAL,MADERA PRENSADA (GRIS/NEGRO)	2,019.32

CUENTA PÚBLICA 2016
Relación de Bienes Muebles que Componen el Patrimonio
(Pesos)

Código	Descripción del Bien Mueble	Valor en Libros
5111 0020	ESCRITORIO SEMI EJECUTIVO S/M METAL,MADERA PRENSADA (CAOBA)	2,019.32
5111 0020	ESCRITORIO SEMI EJECUTIVO S/M METAL,MADERA PRENSADA (CHOCOLATE)	2,019.32
5111 0020	ESCRITORIO SEMI EJECUTIVO S/M METAL,MADERA PRENSADA (CHOCOLATE)	2,019.32
5111 0020	ESCRITORIO SEMI EJECUTIVO S/M METAL,MADERA PRENSADA (CAFE)	2,019.32
5111 0020	ESCRITORIO SEMI EJECUTIVO S/M METAL,MADERA PRENSADA (CAFE)	2,019.32
5111 0020	ESCRITORIO SEMI EJECUTIVO S/M METAL,MADERA PRENSADA (CAFE)	2,019.32
5111 0020	ESCRITORIO SEMI EJECUTIVO S/M METAL,MADERA PRENSADA (CAFE)	2,019.32
5111 0020	ESCRITORIO SEMI EJECUTIVO S/M METAL,MADERA PRENSADA (CAFE)	2,019.32
5111 0020	ESCRITORIO SEMI EJECUTIVO S/M C/ANEXO,METAL,MADERA PRENSADA, 4 CAJONES (CAF	2,019.32
5111 0020	ESCRITORIO SEMI EJECUTIVO S/M C/ANEXO,METAL,MADERA PRENSADA, 4 CAJONES (CAO	2,608.54
5111 0020	ESCRITORIO S/M PVC (2 CAJONES)	540.01
5111 0020	ESCRITORIO EJECUTIVO S/M MADERA PRENSADA, 9 CAJONES (VINO)	7,100.24
5111 0020	ESCRITORIO SEMI EJECUTIVO S/M C/ANEXO,MADERA PRENSADA,3 CAJONES (CAFE)	4,954.04
5111 0020	ESCRITORIO DE 4 DIVISIONES GROUMET	9,333.72
5111 0020	ESCRITORIO DE 4 DIVISIONES GROUMET	9,333.72
5111 0020	ESCRITORIO DE 4 DIVISIONES GROUMET	9,358.24
5111 0020	ESCRITORIO DE 4 DIVISIONES GROUMET	9,358.24
5111 0020	ESCRITORIO CON 4 DIVISIONES GROUMET	9,373.57
5111 0020	ESCRITORIO CON 4 DIVISIONES GROUMET	9,373.57
5111 0020	ESCRITORIO DE 4 DIVISIONES GROUMET	9,511.50
5111 0020	ESCRITORIO DE 4 DIVISIONES GROUMET	9,511.50
5111 0020	ESCRITORIO CON 4 DIVISIONES GROUMET	9,545.22
5111 0020	ESCRITORIO CON 4 DIVISIONES GROUMET	9,545.22
5111 0020	ESCRITORIO DE 4 DIVISIONES GROUMET	9,572.81
5111 0020	ESCRITORIO DE 4 DIVISIONES GROUMET	9,572.81
5111 0020	ESCRITORIO CON 4 DIVISIONES GROUMET	9,600.40
5111 0020	ESCRITORIO CON 4 DIVISIONES GROUMET	9,600.40
5111 0020	ESCRITORIO CON 4 DIVISIONES GROUMET	9,637.18
5111 0020	ESCRITORIO CON 4 DIVISIONES GROUMET	9,637.18
5111 0020	ESCRITORIO CON 4 DIVISIONES GROUMET	9,677.03
5111 0020	ESCRITORIO CON 4 DIVISIONES GROUMET	9,677.03
5111 0020	ESCRITORIO CON 4 DIVISIONES GROUMET	9,894.66
5111 0020	ESCRITORIO CON 4 DIVISIONES GROUMET	9,894.66
5111 0020	ESCRITORIO CON 4 DIVISIONES GROUMET	9,894.66
5111 0020	ESCRITORIO CON 4 DIVISIONES GROUMET	9,894.66
5111 0020	ESCRITORIO HAVANO EN FORMA DE L DE VIDRIO	3,839.65
5111 0025	GABINETE S/M METAL, (2 PUERTAS)	1,577.40
5111 0025	GABINETE S/M METAL, (2 PUERTAS)	1,577.40
5111 0025	GABINETE S/M METAL, (2 PUERTAS)	1,577.40

CUENTA PÚBLICA 2016
Relación de Bienes Muebles que Componen el Patrimonio
(Pesos)

Código	Descripción del Bien Mueble	Valor en Libros
5111 0025	GABINETE S/M METAL, (2 PUERTAS)	1,577.40
5111 0025	GABINETE S/M METAL, (2 PUERTAS)	1,577.40
5111 0025	GABINETE S/M METAL, (2 PUERTAS)	1,577.40
5111 0025	GABINETE S/M METAL, (2 PUERTAS)	1,577.40
5111 0025	GABINETE S/M METAL, (2 PUERTAS)	1,577.40
5111 0025	GABINETE S/M METAL, (2 PUERTAS)	1,577.40
5111 0025	GABINETE S/M METAL, (2 PUERTAS)	1,577.40
5111 0025	GABINETE S/M METAL, (2 PUERTAS)	1,577.40
5111 0025	GABINETE S/M METAL, (2 PUERTAS)	1,577.40
5111 0025	GABINETE S/M METAL, (2 PUERTAS)	1,577.40
5111 0025	GABINETE S/M METAL, (2 PUERTAS)	1,577.40
5111 0025	GABINETE S/M METAL, (2 PUERTAS)	1,577.40
5111 0025	GABINETE S/M METAL, (2 PUERTAS)	1,577.40
5111 0025	GABINETE S/M METAL, (2 PUERTAS)	1,577.40
5111 0025	GABINETE S/M METAL, (2 PUERTAS)	1,577.40
5111 0025	GABINETE S/M METAL, (2 PUERTAS)	1,577.40
5111 0025	GABINETE S/M METAL, (2 PUERTAS)	1,577.40
5111 0025	GABINETE S/M METAL, (2 PUERTAS)	1,577.40
5111 0025	GABINETE S/M METAL, (2 PUERTAS)	1,577.40
5111 0025	GABINETE S/M METAL, (2 PUERTAS)	1,577.40
5111 0025	GABINETE S/M METAL, (2 PUERTAS)	1,577.40
5111 0025	GABINETE S/M METAL, (2 PUERTAS)	1,577.40
5111 0025	GABINETE S/M METAL, (2 PUERTAS)	1,577.40
5111 0025	GABINETE S/M METAL, (2 PUERTAS)	1,577.40
5111 0025	GABINETE S/M METAL, (2 PUERTAS)	1,577.40
5111 0025	GABINETE S/M METAL, (2 PUERTAS)	1,577.40
5111 0025	GABINETE S/M METAL, (2 PUERTAS)	1,577.40
5111 0025	GABINETE S/M METAL, (2 PUERTAS)	1,577.40
5111 0025	GABINETE S/M METAL, (2 PUERTAS)	1,577.40
5111 0025	GABINETE S/M METAL, (2 PUERTAS)	1,577.40
5111 0025	GABINETE S/M METAL, (2 PUERTAS)	1,577.40
5111 0025	GABINETE S/M METAL, (2 PUERTAS)	1,577.40
5111 0025	GABINETE S/M METAL, (2 PUERTAS)	1,577.40
5111 0025	GABINETE S/M METAL, (2 PUERTAS)	1,577.40
5111 0025	GABINETE S/M METAL, (2 PUERTAS)	1,577.40
5111 0025	GABINETE S/M METAL, (2 PUERTAS)	1,577.40
5111 0025	GABINETE S/M METAL, (2 PUERTAS)	1,577.40
5111 0025	GABINETE S/M METAL, (2 PUERTAS)	1,577.40
5111 0025	GABINETE S/M METAL, (2 PUERTAS)	1,577.40
5111 0025	GABINETE S/M METAL, (2 PUERTAS)	1,577.40
5111 0025	GABINETE S/M METAL, (2 PUERTAS)	1,577.40
5111 0025	GABINETE S/M METAL, (2 PUERTAS)	1,577.40
5111 0025	GABINETE S/M METAL, (2 PUERTAS)	1,577.40
5111 0025	GABINETE S/M METAL, (2 PUERTAS)	1,577.40
5111 0025	GABINETE S/M METAL, (2 PUERTAS)	1,577.40

CUENTA PÚBLICA 2016
Relación de Bienes Muebles que Componen el Patrimonio
(Pesos)

Código	Descripción del Bien Mueble	Valor en Libros
5111 0025	GABINETE S/M METAL, (2 PUERTAS)	1,577.40
5111 0025	GABINETE S/M METAL, (2 PUERTAS)	1,577.40
5111 0025	GABINETE S/M METAL, (2 PUERTAS)	1,577.40
5111 0025	GABINETE UNIVERSAL PROVITEC METAL,2 PUERTAS	1,577.40
5111 0025	GABINETE UNIVERSAL PROVITEC METAL,2 PUERTAS	1,577.40
5111 0025	GABINETE UNIVERSAL PROVITEC METAL,2 PUERTAS	1,577.40
5111 0025	GABINETE UNIVERSAL PROVITEC METAL,2 PUERTAS	1,577.40
5111 0025	GABINETE UNIVERSAL PROVITEC METAL,2 PUERTAS	1,577.40
5111 0025	GABINETE UNIVERSAL PROVITEC METAL,2 PUERTAS	1,577.40
5111 0025	GABINETE UNIVERSAL PROVITEC METAL,2 PUERTAS	1,577.40
5111 0025	GABINETE UNIVERSAL PROVITEC METAL,2 PUERTAS	1,577.40
5111 0025	GABINETE UNIVERSAL PROVITEC METAL,2 PUERTAS	1,577.40
5111 0025	GABINETE UNIVERSAL PROVITEC METAL,2 PUERTAS	1,577.40
5111 0025	GABINETE UNIVERSAL PROVITEC METAL,2 PUERTAS	1,577.40
5111 0025	GABINETE UNIVERSAL PROVITEC METAL,2 PUERTAS	1,577.40
5111 0025	GABINETE UNIVERSAL PROVITEC METAL,2 PUERTAS	1,577.40
5111 0025	GABINETE UNIVERSAL PROVITEC METAL,2 PUERTAS	1,577.40
5111 0025	GABINETE UNIVERSAL PROVITEC METAL,2 PUERTAS	1,577.40
5111 0025	GABINETE UNIVERSAL PROVITEC METAL,2 PUERTAS	1,577.40
5111 0025	GABINETE UNIVERSAL PROVITEC METAL,2 PUERTAS	1,577.40
5111 0025	GABINETE UNIVERSAL PROVITEC METAL,2 PUERTAS	1,577.40
5111 0025	GABINETE UNIVERSAL PROVITEC METAL,2 PUERTAS	1,577.40
5111 0025	GABINETE UNIVERSAL PROVITEC METAL,2 PUERTAS	1,577.40
5111 0025	GABINETE UNIVERSAL PROVITEC METAL,2 PUERTAS	1,577.40
5111 0025	GABINETE UNIVERSAL PROVITEC METAL,2 PUERTAS	1,577.40
5111 0025	GABINETE UNIVERSAL PROVITEC METAL,2 PUERTAS	1,577.40
5111 0025	GABINETE UNIVERSAL PROVITEC METAL,2 PUERTAS	1,577.40
5111 0025	GABINETE UNIVERSAL PROVITEC METAL,2 PUERTAS	1,577.40
5111 0025	GABINETE UNIVERSAL PROVITEC METAL,2 PUERTAS	1,577.40
5111 0025	GABINETE UNIVERSAL PROVITEC METAL,2 PUERTAS	1,577.40
5111 0025	GABINETE UNIVERSAL PROVITEC METAL,2 PUERTAS	1,577.40
5111 0025	GABINETE UNIVERSAL PROVITEC METAL,2 PUERTAS	1,577.40
5111 0025	GABINETE UNIVERSAL PROVITEC METAL,2 PUERTAS	1,577.40
5111 0025	GABINETE UNIVERSAL PROVITEC METAL,2 PUERTAS	1,577.40
5111 0025	GABINETE PROVITEC 2 PUERTAS Y CRISTAL CORREDIZO	4,109.33
5111 0025	GABINETE PROVITEC 2 PUERTAS Y CRISTAL CORREDIZO	4,109.33
5111 0025	GABINETE PROVITEC 2 PUERTAS Y CRISTAL CORREDIZO	4,109.33
5111 0025	GABINETE PROVITEC 2 PUERTAS Y CRISTAL CORREDIZO	4,109.33
5111 0025	GABINETE PROVITEC 2 PUERTAS Y CRISTAL CORREDIZO	4,109.33
5111 0025	GABINETE PROVITEC 2 PUERTAS Y CRISTAL CORREDIZO	4,109.33
5111 0025	GABINETE PROVITEC 2 PUERTAS Y CRISTAL CORREDIZO	4,109.33
5111 0025	GABINETE PROVITEC 2 PUERTAS Y CRISTAL CORREDIZO	4,109.33

CUENTA PÚBLICA 2016
Relación de Bienes Muebles que Componen el Patrimonio
(Pesos)

Código	Descripción del Bien Mueble	Valor en Libros
5111 0025	GABINETE PROVITEC 2 PUERTAS Y CRISTAL CORREDIZO	4,109.33
5111 0025	GABINETE PROVITEC 2 PUERTAS Y CRISTAL CORREDIZO	4,109.33
5111 0025	GABINETE PROVITEC 2 PUERTAS Y CRISTAL CORREDIZO	4,109.33
5111 0025	GABINETE PROVITEC 2 PUERTAS Y CRISTAL CORREDIZO	4,109.33
5111 0025	GABINETE PROVITEC 2 PUERTAS Y CRISTAL CORREDIZO	4,109.33
5111 0025	GABINETE PROVITEC 2 PUERTAS Y CRISTAL CORREDIZO	4,109.33
5111 0025	GABINETE PROVITEC 2 PUERTAS Y CRISTAL CORREDIZO	4,109.33
5111 0025	GABINETE PROVITEC 2 PUERTAS Y CRISTAL CORREDIZO	4,109.33
5111 0025	GABINETE PROVITEC 2 PUERTAS Y CRISTAL CORREDIZO	4,109.33
5111 0025	GABINETE PROVITEC 2 PUERTAS Y CRISTAL CORREDIZO	4,109.33
5111 0025	GABINETE PROVITEC 2 PUERTAS Y CRISTAL CORREDIZO	4,109.33
5111 0025	GABINETE PROVITEC 2 PUERTAS Y CRISTAL CORREDIZO	4,109.33
5111 0025	GABINETE PROVITEC 2 PUERTAS Y CRISTAL CORREDIZO	4,109.33
5111 0025	GABINETE PROVITEC 2 PUERTAS Y CRISTAL CORREDIZO	4,109.33
5111 0025	GABINETE PROVITEC 2 PUERTAS Y CRISTAL CORREDIZO	4,109.33
5111 0025	GABINETE PROVITEC 2 PUERTAS Y CRISTAL CORREDIZO	4,109.33
5111 0025	GABINETE PROVITEC 2 PUERTAS Y CRISTAL CORREDIZO	4,109.33
5111 0025	GABINETE PROVITEC 2 PUERTAS Y CRISTAL CORREDIZO	4,109.33
5111 0025	GABINETE PROVITEC 2 PUERTAS Y CRISTAL CORREDIZO	4,109.33
5111 0025	GABINETE PROVITEC 2 PUERTAS Y CRISTAL CORREDIZO	4,109.33
5111 0025	GABINETE PROVITEC 2 PUERTAS Y CRISTAL CORREDIZO	4,109.33
5111 0025	GABINETE PROVITEC 2 PUERTAS Y CRISTAL CORREDIZO	4,109.33
5111 0025	GABINETE S/M METAL,2 PUERTAS (NEGRO)	1,577.40
5111 0025	GABINETES TIPO LOCKERS CON DIVISIONES	4,578.31
5111 0025	GABINETES TIPO LOCKERS CON DIVISIONES	4,578.31
5111 0025	GABINETES TIPO LOCKERS CON DIVISIONES	4,578.31
5111 0025	GABINETES TIPO LOCKERS CON DIVISIONES	4,578.31
5111 0025	GABINETES TIPO LOCKERS CON DIVISIONES	4,578.31
5111 0025	GABINETES TIPO LOCKERS CON DIVISIONES	4,578.31
5111 0025	GABINETES TIPO LOCKERS CON DIVISIONES	4,578.31
5111 0025	GABINETES TIPO LOCKERS CON DIVISIONES	4,578.31
5111 0025	GABINETES TIPO LOCKERS CON DIVISIONES	4,590.34
5111 0025	GABINETES TIPO LOCKERS CON DIVISIONES	4,590.34
5111 0025	GABINETES TIPO LOCKERS CON DIVISIONES	4,590.34
5111 0025	GABINETES TIPO LOCKERS CON DIVISIONES	4,590.34
5111 0025	GABINETES TIPO LOCKERS CON DIVISIONES	4,590.34
5111 0025	GABINETES TIPO LOCKERS CON DIVISIONES	4,590.34
5111 0025	GABINETES TIPO LOCKERS CON DIVISIONES	4,590.34
5111 0025	GABINETES TIPO LOCKERS CON DIVISIONES	4,590.34
5111 0025	GABINETES TIPO LOCKERS CON DIVISIONES	4,597.86
5111 0025	GABINETES TIPO LOCKERS CON DIVISIONES	4,597.86
5111 0025	GABINETES TIPO LOCKERS CON DIVISIONES	4,597.86

CUENTA PÚBLICA 2016
Relación de Bienes Muebles que Componen el Patrimonio
(Pesos)

Código	Descripción del Bien Mueble	Valor en Libros
5111 0025	GABINETES TIPO LOCKERS CON DIVISIONES	4,597.86
5111 0025	GABINETES TIPO LOCKERS CON DIVISIONES	4,597.86
5111 0025	GABINETES TIPO LOCKERS CON DIVISIONES	4,597.86
5111 0025	GABINETES TIPO LOCKERS CON DIVISIONES	4,597.86
5111 0025	GABINETES TIPO LOCKERS CON DIVISIONES	4,597.86
5111 0025	GABINETES TIPO LOCKERS CON DIVISIONES	4,597.86
5111 0025	GABINETES TIPO LOCKERS CON DIVISIONES	4,597.86
5111 0025	GABINETES TIPO LOCKERS CON DIVISIONES	4,597.86
5111 0025	GABINETES TIPO LOCKERS CON DIVISIONES	4,665.52
5111 0025	GABINETES TIPO LOCKERS CON DIVISIONES	4,665.52
5111 0025	GABINETES TIPO LOCKERS CON DIVISIONES	4,665.52
5111 0025	GABINETES TIPO LOCKERS CON DIVISIONES	4,665.52
5111 0025	GABINETES TIPO LOCKERS CON DIVISIONES	4,665.52
5111 0025	GABINETES TIPO LOCKERS CON DIVISIONES	4,665.52
5111 0025	GABINETES TIPO LOCKERS CON DIVISIONES	4,665.52
5111 0025	GABINETES TIPO LOCKERS CON DIVISIONES	4,665.52
5111 0025	GABINETE TIPO LOCKER DE 0.9X0.5X0.45	4,695.59
5111 0025	GABINETE TIPO LOCKER DE 0.9X0.5X0.45	4,695.59
5111 0025	GABINETE TIPO LOCKER DE 0.9X0.5X0.45	4,695.59
5111 0025	GABINETE TIPO LOCKER DE 0.9X0.5X0.45	4,695.59
5111 0025	GABINETE TIPO LOCKER DE 0.9X0.5X0.45	4,695.59
5111 0025	GABINETE TIPO LOCKER DE 0.9X0.5X0.45	4,695.59
5111 0025	GABINETE TIPO LOCKER DE 0.9X0.5X0.45	4,695.59
5111 0025	GABINETE TIPO LOCKER DE 0.9X0.5X0.45	4,695.59
5111 0025	GABINETE TIPO LOCKER DE 0.9X0.5X0.45	4,695.59
5111 0025	GABINETE TIPO LOCKER DE 0.9X0.5X0.45	4,695.59
5111 0027	LIBRERO S/M MADERA PRENSADA 2 CAJONES (VINO)	1,577.40
5111 0027	LIBRERO S/M MADERA PRENSADA 2 CAJONES (VINO)	1,889.55
5111 0027	LIBRERO S/M MADERA PRENSADA 2 CAJONES (VINO)	1,889.55
5111 0027	LIBRERO S/M MADERA PRENSADA 2 CAJONES (VINO)	1,889.55
5111 0027	LIBRERO S/M MADERA PRENSADA,CRISTAL 4 PUERTAS (CAOBA)	1,205.63
5111 0027	LIBRERO S/M MADERA PRENSADA,CRISTAL DE 4 PUERTAS (CAOBA)	1,205.63
5111 0027	LIBRERO S/M MADERA PRENSADA DE 2 PUERTAS (CAOBA)	1.00
5111 0027	LIBRERO S/M MADERA PRENSADA DE 2 PUERTAS (CAOBA)	1.00
5111 0027	LIBRERO S/M MADERA PRENSADA 2 CAJONES (NEGRO)	1,889.55
5111 0027	LIBRERO S/M MADERA PRENSADA 2 CAJONES (NEGRO)	1,889.55
5111 0027	LIBRERO S/M MADERA,4 PUERTAS DE CRISTAL (VINO)	2,192.05
5111 0027	LIBRERO S/M MADERA,4 PUERTAS DE CRISTAL (VINO)	2,192.05
5111 0027	LIBRERO S/M MADERA PRENSADA,3 PUERTAS (NEGRO)	1,525.67

CUENTA PÚBLICA 2016
Relación de Bienes Muebles que Componen el Patrimonio
(Pesos)

Código	Descripción del Bien Mueble	Valor en Libros
5111 0027	LIBRERO S/M MADERA PRENSADA, 4 ENTREPAÑOS (CAFE)	1.00
5111 0027	LIBRERO S/M MADERA PRENSADA, 2 PUERTAS (CAFE)	1.00
5111 0027	LIBRERO S/M MADERA Y CRISTAL (C/4 PUERTAS)	2,192.05
5111 0027	LIBRERO S/M MADERA Y CRISTAL (C/4 PUERTAS)	2,192.05
5111 0027	LIBRERO S/M MADERA Y CRISTAL (C/4 PUERTAS)	2,192.05
5111 0027	LIBRERO S/M MADERA Y CRISTAL (C/4 PUERTAS)	2,192.05
5111 0027	LIBRERO S/M MADERA Y CRISTAL (C/11 PUERTAS)	13,152.31
5111 0027	LIBRERO S/M MADERA Y CRISTAL (C/2 PUERTAS)	964.06
5111 0027	LIBRERO S/M MADERA Y CRISTAL (C/2 PUERTAS)	964.06
5111 0027	LIBRERO (C/PEDESTAL 2 GAVETAS) S/M METAL,MADERA PRENSADA (CHOCOLATE)	2,712.47
5111 0027	LIBRERO C/ MODULOS DE ESTUDIO S/M PVC (BEIGE)	1,515.02
5111 0027	LIBRERO S/M PVC (BEIGE)	1,515.02
5111 0027	LIBRERO S/M PVC (BEIGE)	1,515.02
5111 0027	LIBRERO S/M PVC (BEIGE)	1,515.02
5111 0027	LIBRERO S/M PVC (BEIGE)	1,515.02
5111 0027	LIBRERO S/M PVC (BEIGE)	1,515.02
5111 0027	LIBRERO S/M PVC (BEIGE)	1,515.02
5111 0027	LIBRERO S/M MADERA PRENSADA (BLANCA)	1.00
5111 0027	LIBRERO S/M MADERA PRENSADA (BLANCA)	1.00
5111 0027	LIBRERO S/M MADERA PRENSADA (BLANCA)	1.00
5111 0027	LIBRERO S/M MADERA	1.00
5111 0027	LIBRERO S/M MADERA	1.00
5111 0027	LIBRERO S/M MADERA	1.00
5111 0027	LIBRERO S/M MADERA	1.00
5111 0027	LIBRERO S/M MADERA	1.00
5111 0027	LIBRERO S/M MADERA	1.00
5111 0027	LIBRERO S/M MADERA	1.00
5111 0027	LIBRERO S/M MADERA	1.00
5111 0027	LIBRERO S/M MADERA	1.00
5111 0027	LIBRERO S/M MADERA	1.00
5111 0027	LIBRERO S/M MADERA Y CRISTAL (C/2 PUERTAS CORREDIZAS)	1.00
5111 0027	LIBRERO S/M MADERA (RUSTICO)	1.00
5111 0027	LIBRERO S/M MADERA (RUSTICO)	1.00
5111 0027	LIBRERO S/M MADERA (RUSTICO)	1.00
5111 0027	LIBRERO S/M MADERA PRENSADA 3 CAJONES / 3 PUERTAS (VINO)	6,993.43
5111 0027	LIBRERO DE 4 NIVELES ACERO Y VIDRIO	3,831.99
5111 0027	LIBRERO DE 4 NIVELES ACERO Y VIDRIO	3,831.99
5111 0027	LIBRERO DE 4 NIVELES ACERO Y VIDRIO	3,831.99
5111 0027	LIBRERO DE 4 NIVELES ACERO Y VIDRIO	3,831.99
5111 0027	LIBRERO DE 4 NIVELES ACERO Y VIDRIO	3,831.99

CUENTA PÚBLICA 2016
Relación de Bienes Muebles que Componen el Patrimonio
(Pesos)

Código	Descripción del Bien Mueble	Valor en Libros
5111 0027	LIBRERO DE 4 NIVELES ACERO Y VIDRIO	3,831.99
5111 0028	LOCKER S/M 4 PUERTAS	1,920.00
5111 0028	LOCKER S/M 4 PUERTAS	1,920.00
5111 0028	LOCKER S/M 4 PUERTAS	1,920.00
5111 0028	LOCKER S/M METAL	1,920.00
5111 0028	LOCKER S/M METAL	1,920.00
5111 0028	LOCKER S/M METAL	1,920.00
5111 0028	LOCKER S/M METAL	1,920.00
5111 0028	LOCKER S/M METAL	1,920.00
5111 0028	LOCKER S/M METAL	1,920.00
5111 0028	LOCKER S/M METAL	1,920.00
5111 0028	LOCKER S/M METAL	1,920.00
5111 0028	LOCKER S/M METAL	1,920.00
5111 0028	LOCKER S/M METAL	1,920.00
5111 0028	LOCKER S/M METAL	1,920.00
5111 0028	LOCKER S/M METAL	1,920.00
5111 0028	LOCKER S/M METAL	1,920.00
5111 0028	LOCKER S/M METAL (4/PUERTAS)	1,920.00
5111 0028	LOCKER S/M METAL (4/PUERTAS)	1,920.00
5111 0028	LOCKER S/M METAL (4/PUERTAS)	1,920.00
5111 0028	LOCKER S/M METAL (4/PUERTAS)	1,920.00
5111 0030	MESA CON SILLA PARA TOMA DE MUESTRA CON CAJON S/M	4,778.63
5111 0030	MESA PARA IMPRESORA S/M METAL,MADERA PRENSADA BINARIA (BLANCA)	3,012.16
5111 0030	MESA DE JUNTAS 6/P S/M METAL,MADERA PRENSADA (CHOCOLATE)	5,284.55
5111 0030	MESA DE MADERA DE 1.80 X 0.75 X 0.90	7,590.40
5111 0030	MESA DE MADERA DE 1.80 X 0.75 X 0.90	7,590.40
5111 0030	MESA DE MADERA DE 1.80 X 0.75 X 0.90	7,692.04
5111 0030	MESA DE MADERA DE 1.80 X 0.75 X 0.90	7,719.31
5111 0030	MESA DE MADERA DE 1.80 X 0.75 X 0.90	7,741.62
5111 0030	MESA DE MADERA DE 1.80 X 0.75 X 0.90	7,763.93
5111 0030	MESA DE MADERA DE 1.80 X 0.75 X 0.90	7,793.67
5111 0030	MESA DE MADERA DE 1.80 X 0.75 X 0.90	7,825.90
5111 0030	MESA DE MADERA DE 1.80 X 0.75 X 0.90	8,001.90
5111 0030	MESA DE MADERA DE 1.80 X 0.75 X 0.90	8,001.90
5111 0031	CENTRO DE TRABAJO S/M ISLA	1.00
5111 0031	CENTRO DE TRABAJO S/M ISLA	1.00
5111 0031	CENTRO DE TRABAJO S/M ISLA	1.00
5111 0031	CENTRO DE TRABAJO S/M ISLA	1.00
5111 0031	CENTRO DE TRABAJO S/M ISLA	1.00

CUENTA PÚBLICA 2016
Relación de Bienes Muebles que Componen el Patrimonio
(Pesos)

Código	Descripción del Bien Mueble	Valor en Libros
5111 0031	CENTRO DE TRABAJO S/M ISLA	1.00
5111 0031	CENTRO DE TRABAJO S/M ISLA	1.00
5111 0031	CENTRO DE TRABAJO S/M ISLA	1.00
5111 0031	CENTRO DE TRABAJO S/M ISLA	1.00
5111 0031	CENTRO DE TRABAJO S/M ISLA	1.00
5111 0031	CENTRO DE TRABAJO S/M ISLA	1.00
5111 0031	CENTRO DE TRABAJO S/M ISLA	1.00
5111 0031	CENTRO DE TRABAJO S/M ISLA	1.00
5111 0031	CENTRO DE TRABAJO S/M ISLA	1.00
5111 0031	CENTRO DE TRABAJO S/M ISLA	1.00
5111 0031	CENTRO DE TRABAJO S/M ISLA	1.00
5111 0031	CENTRO DE TRABAJO S/M ISLA	1.00
5111 0031	CENTRO DE TRABAJO // NO USAR S/M ISLA // NO USAR	1.00
5111 0031	CENTRO DE TRABAJO // NO USAR S/M ISLA // NO USAR	1.00
5111 0031	CENTRO DE TRABAJO // NO USAR S/M ISLA // NO USAR	1.00
5111 0031	MODULO DE RECEPCION (BIBLIOTECA) S/M MADERA PRENSADA, CON LECTOR DE CODIGO DE BARR	5,041.56
5111 0031	MODULO DE RECEPCION (BIBLIOTECA) S/M MADERA PRENSADA, CON LECTOR DE CODIGO DE BARR	5,041.56
5111 0031	MODULO DE RECEPCION (BIBLIOTECA) S/M MADERA PRENSADA, CON LECTOR DE CODIGO DE BARR	5,041.56
5111 0031	MODULO DE RECEPCION (BIBLIOTECA) S/M MADERA PRENSADA, CON LECTOR DE CODIGO DE BARR	5,041.56
5111 0031	MODULO DE RECEPCION (BIBLIOTECA) S/M MADERA PRENSADA, CON LECTOR DE CODIGO DE BARR	5,041.56
5111 0031	MODULO DE RECEPCION S/M METAL, MADERA (CAFE)	2,716.96
5111 0031	MODULO DE RECEPCION S/M METAL, MADERA (CAFE)	2,716.96
5111 0032	NICHO DE BANDERA C/LIBRERO S/M MADERA, CRISTAL	1,885.16
5111 0032	NICHO DE BANDERA C/LIBRERO S/M MADERA, CRISTAL	1,885.16
5111 0032	NICHO DE BANDERA C/LIBRERO S/M MADERA, CRISTAL	1,885.16
5111 0032	NICHO DE BANDERA C/LIBRERO S/M MADERA, CRISTAL	1,885.16
5111 0032	NICHO DE BANDERA C/LIBRERO S/M MADERA, CRISTAL	1,885.16
5111 0032	NICHO DE BANDERA C/LIBRERO S/M MADERA, CRISTAL	1,885.16
5111 0032	NICHO DE BANDERA C/LIBRERO S/M MADERA, CRISTAL	1,885.16
5111 0032	NICHO DE BANDERA C/LIBRERO S/M MADERA, CRISTAL	1,885.16
5111 0032	NICHO DE BANDERA C/LIBRERO S/M MADERA, CRISTAL	1,885.16
5111 0032	NICHO DE BANDERA C/LIBRERO DOBLE VISTA S/M MADERA, CRISTAL	1,885.16
5111 0032	NICHO DE BANDERA C/LIBRERO DOBLE VISTA S/M MADERA, CRISTAL	1,885.16
5111 0032	NICHO DE BANDERA C/LIBRERO DOBLE VISTA S/M MADERA, CRISTAL	1,885.16
5111 0032	NICHO DE BANDERA C/LIBRERO DOBLE VISTA S/M MADERA, CRISTAL	1,885.16
5111 0032	NICHO DE BANDERA S/M MADERA	1,885.16
5111 0036	PODIUM S/M MADERA	1.00
5111 0036	PODIUM S/M MADERA	1.00
5111 0036	PODIUM S/M MADERA	1.00

CUENTA PÚBLICA 2016
Relación de Bienes Muebles que Componen el Patrimonio
(Pesos)

Código	Descripción del Bien Mueble	Valor en Libros
5111 0036	PODIUM S/M MADERA	1.00
5111 0036	PODIUM S/M MADERA	1.00
5111 0040	PINTARRON S/M MADERA PRENSADA,RECTANGULAR (BLANCO)	1,293.31

CUENTA PÚBLICA 2016
Relación de Bienes Muebles que Componen el Patrimonio
(Pesos)

Código	Descripción del Bien Mueble	Valor en Libros
5111 0040	PINTARRON S/M MADERA PRENSADA,RECTANGULAR (BLANCO)	1,293.31

CUENTA PÚBLICA 2016
Relación de Bienes Muebles que Componen el Patrimonio
(Pesos)

Código	Descripción del Bien Mueble	Valor en Libros
5111 0040	PINTARRON S/M MADERA PRENSADA,RECTANGULAR (BLANCO)	1,293.31
5111 0040	PINTARRON S/M MADERA PRENSADA,RECTANGULAR (BLANCO)	1,293.31
5111 0040	PINTARRON S/M MADERA PRENSADA,RECTANGULAR (BLANCO)	1,293.31
5111 0040	PINTARRON S/M MADERA PRENSADA,RECTANGULAR (BLANCO)	1,293.31
5111 0040	PINTARRON S/M MADERA PRENSADA,RECTANGULAR (BLANCO)	1,293.31
5111 0040	PINTARRON S/M MADERA PRENSADA,RECTANGULAR (BLANCO)	1,293.31
5111 0040	PINTARRON S/M MADERA PRENSADA,RECTANGULAR (BLANCO)	1,293.31
5111 0040	PINTARRON S/M MADERA PRENSADA,RECTANGULAR (BLANCO)	1,293.31
5111 0040	PINTARRON S/M MADERA PRENSADA,RECTANGULAR (BLANCO)	1,293.31
5111 0040	PINTARRON S/M MADERA PRENSADA,RECTANGULAR (BLANCO)	1,293.31
5111 0040	PINTARRON S/M MADERA PRENSADA,RECTANGULAR (BLANCO)	1,293.31
5111 0040	PINTARRON S/M MADERA PRENSADA,RECTANGULAR (BLANCO)	1,293.31
5111 0040	PINTARRON S/M MADERA PRENSADA,RECTANGULAR (BLANCO)	1,293.31
5111 0040	PINTARRON S/M MADERA PRENSADA,RECTANGULAR (BLANCO)	1,293.31
5111 0040	PINTARRON S/M MADERA PRENSADA,RECTANGULAR (BLANCO)	1,293.31
5111 0040	PINTARRON S/M MADERA PRENSADA,RECTANGULAR (BLANCO)	1,293.31
5111 0040	PINTARRON S/M MADERA PRENSADA,RECTANGULAR (BLANCO)	1,293.31
5111 0040	PINTARRON S/M MADERA PRENSADA,RECTANGULAR (BLANCO)	1,293.31
5111 0040	PINTARRON S/M MADERA PRENSADA,RECTANGULAR (BLANCO)	1,293.31
5111 0040	PINTARRON S/M MADERA PRENSADA,RECTANGULAR (BLANCO)	1,293.31
5111 0040	PINTARRON S/M MADERA PRENSADA,RECTANGULAR (BLANCO)	1,293.31
5111 0040	PINTARRON S/M MADERA PRENSADA,RECTANGULAR (BLANCO)	1,293.31
5111 0040	PINTARRON S/M MADERA PRENSADA,RECTANGULAR (BLANCO)	1,293.31
5111 0040	PINTARRON S/M MADERA PRENSADA,RECTANGULAR (BLANCO)	1,293.31
5111 0040	PINTARRON S/M MADERA PRENSADA,MEDIANO (BLANCO)	1,372.17
5111 0040	PINTARRON S/M MADERA PRENSADA,MEDIANO (BLANCO)	1,372.17
5111 0040	PINTARRON S/M MADERA PRENSADA,MEDIANO (BLANCO)	1,372.17
5111 0040	PINTARRON S/M MADERA PRENSADA,MEDIANO (BLANCO)	1,372.17
5111 0040	PINTARRON S/M MADERA PRENSADA,MEDIANO (BLANCO)	1,372.17
5111 0040	PINTARRON S/M MADERA PRENSADA,MEDIANO (BLANCO)	1,372.17
5111 0040	PINTARRON S/M MADERA PRENSADA,MEDIANO (BLANCO)	1,372.17
5111 0040	PINTARRON S/M MADERA PRENSADA,MEDIANO (BLANCO)	1,372.17
5111 0040	PINTARRON S/M MADERA PRENSADA,MEDIANO (BLANCO)	1,372.17
5111 0040	PINTARRON S/M MADERA PRENSADA,MEDIANO (BLANCO)	1,372.17
5111 0040	PINTARRON S/M MADERA PRENSADA,MEDIANO (BLANCO)	1,372.17
5111 0040	PINTARRON S/M MADERA PRENSADA,MEDIANO (BLANCO)	1,372.17
5111 0040	PINTARRON S/M MADERA PRENSADA,MEDIANO (BLANCO)	1,372.17
5111 0040	PINTARRON S/M MADERA PRENSADA,MEDIANO (BLANCO)	1,372.17
5111 0040	PINTARRON S/M MADERA PRENSADA,MEDIANO (BLANCO)	1,372.17
5111 0040	PINTARRON S/M MADERA PRENSADA,MEDIANO (BLANCO)	1,372.17
5111 0040	PINTARRON S/M MADERA PRENSADA,MEDIANO (BLANCO)	1,372.17

CUENTA PÚBLICA 2016
Relación de Bienes Muebles que Componen el Patrimonio
(Pesos)

Código	Descripción del Bien Mueble	Valor en Libros
5111 0040	PINTARRON S/M MADERA PRENSADA,MEDIANO (BLANCO)	1,372.17
5111 0040	PINTARRON S/M MADERA PRENSADA,MEDIANO (BLANCO)	1,372.17
5111 0040	PINTARRON S/M MADERA PRENSADA,MEDIANO (BLANCO)	1,372.17
5111 0040	PINTARRON S/M MADERA PRENSADA,MEDIANO (BLANCO)	1,372.17
5111 0040	PINTARRON S/M MADERA PRENSADA,MEDIANO (BLANCO)	1,372.17
5111 0040	PINTARRON S/M MADERA PRENSADA,MEDIANO (BLANCO)	1,372.17
5111 0040	PINTARRON S/M MADERA PRENSADA,MEDIANO (BLANCO)	1,372.17
5111 0040	PINTARRON S/M MADERA PRENSADA,MEDIANO (BLANCO)	1,372.17
5111 0041	SILLA SECRETARIAL S/M TAPIZADA TELA NEGRA	2,806.41
5111 0041	SILLA SECRETARIAL S/M TAPIZADA TELA NEGRA	2,806.41
5111 0041	SILLA SECRETARIAL S/M TAPIZADA TELA NEGRA	2,806.41
5111 0041	SILLA SECRETARIAL S/M TAPIZADA TELA NEGRA	2,806.41
5111 0041	SILLA SECRETARIAL S/M TAPIZADA TELA NEGRA	2,806.41
5111 0041	SILLA SECRETARIAL S/M TAPIZADA TELA NEGRA	2,806.41
5111 0041	SILLA SECRETARIAL S/M TAPIZADA TELA NEGRA	2,806.41
5111 0041	SILLA SECRETARIAL S/M TAPIZADA TELA NEGRA	2,806.41
5111 0041	SILLA SECRETARIAL S/M TAPIZADA TELA NEGRA	2,818.39
5111 0041	SILLA SECRETARIAL S/M TAPIZADA TELA NEGRA	2,818.39
5111 0041	SILLA SECRETARIAL S/M TAPIZADA TELA NEGRA	2,818.39
5111 0041	SILLA SECRETARIAL S/M TAPIZADA TELA NEGRA	2,818.39
5111 0041	SILLA SECRETARIAL S/M TAPIZADA TELA NEGRA	2,818.39
5111 0041	SILLA SECRETARIAL S/M TAPIZADA TELA NEGRA	2,818.39
5111 0041	SILLA SECRETARIAL S/M TAPIZADA TELA NEGRA	2,818.39
5111 0041	SILLA SECRETARIAL S/M TAPIZADA TELA NEGRA	2,818.39
5111 0041	SILLA SECRETARIAL S/M TAPIZADA TELA NEGRA	2,813.78
5111 0041	SILLA SECRETARIAL S/M TAPIZADA TELA NEGRA	2,813.78
5111 0041	SILLA SECRETARIAL S/M TAPIZADA TELA NEGRA	2,813.78
5111 0041	SILLA SECRETARIAL S/M TAPIZADA TELA NEGRA	2,813.78
5111 0041	SILLA SECRETARIAL S/M TAPIZADA TELA NEGRA	2,813.78
5111 0041	SILLA SECRETARIAL S/M TAPIZADA TELA NEGRA	2,813.78
5111 0041	SILLA SECRETARIAL S/M TAPIZADA TELA NEGRA	2,813.78
5111 0041	SILLA SECRETARIAL S/M TAPIZADA TELA NEGRA	2,813.78
5111 0041	SILLA EJECUTIVA MOD. ARETA TAPIZADA NARANJA S/M ARETA	2,259.99
5111 0041	SILLA EJECUTIVA MOD. ARETA TAPIZADA NARANJA S/M ARETA	2,259.99
5111 0041	SILLA EJECUTIVA MOD. ARETA TAPIZADA NARANJA S/M ARETA	2,445.15
5111 0041	SILLA EJECUTIVA MOD. ARETA TAPIZADA NARANJA S/M ARETA	2,445.15
5111 0041	SILLA EJECUTIVA MOD. ARETA TAPIZADA NARANJA S/M ARETA	2,428.71
5111 0041	SILLA EJECUTIVA MOD. ARETA TAPIZADA NARANJA S/M ARETA	2,428.71
5111 0041	SILLA EJECUTIVA MOD. ARETA TAPIZADA NARANJA S/M ARETA	2,259.99

CUENTA PÚBLICA 2016
Relación de Bienes Muebles que Componen el Patrimonio
(Pesos)

Código	Descripción del Bien Mueble	Valor en Libros
5111 0041	SILLA EJECUTIVA MOD. ARETA TAPIZADA NARANJA S/M ARETA	2,259.99
5111 0041	SILLA EJECUTIVA MOD. ARETA TAPIZADA NARANJA S/M ARETA	2,356.89
5111 0041	SILLA EJECUTIVA MOD. ARETA TAPIZADA NARANJA S/M ARETA	2,356.89
5111 0041	SILLA EJECUTIVA MOD. ARETA TAPIZADA NARANJA S/M ARETA	2,478.89
5111 0041	SILLA EJECUTIVA MOD. ARETA TAPIZADA NARANJA S/M ARETA	2,479.76
5111 0041	SILLA EJECUTIVA MOD. ARETA TAPIZADA NARANJA S/M ARETA	1,873.62
5111 0041	SILLA EJECUTIVA MOD. ARETA TAPIZADA NARANJA S/M ARETA	1,865.76
5111 0041	SILLA EJECUTIVA MOD. ARETA TAPIZADA NARANJA S/M ARETA	1,865.76
5111 0041	SILLA EJECUTIVA MOD. ARETA TAPIZADA NARANJA S/M ARETA	1,865.76
5111 0041	SILLA EJECUTIVA MOD. ARETA TAPIZADA NARANJA S/M ARETA	1,846.88
5111 0041	SILLA EJECUTIVA S/M GIRATORIA TAPIZADA EN TELA (NEGRO)	281.97
5111 0041	SILLA SECRETARIAL S/M GIRATORIA TAPIZADA EN VINIL (CAFE)	873.75
5111 0041	SILLA SECRETARIAL S/M GIRATORIA TAPIZADA EN VINIL (CAFE)	873.75
5111 0041	SILLA EJECUTIVA S/M GIRATORIA TAPIZADA EN VINIL (NEGRO)	281.97
5111 0041	SILLA EJECUTIVA S/M GIRATORIA TAPIZADA EN VINIL (NEGRO)	281.97
5111 0041	SILLA SECRETARIAL S/M GIRATORIO TAPIZADA EN VINIL (NEGRO)	873.75
5111 0041	SILLA SECRETARIAL S/M GIRATORIO TAPIZADA EN VINIL (NEGRO)	873.75
5111 0041	SILLA SECRETARIAL S/M GIRATORIO TAPIZADA EN VINIL (NEGRO)	873.75
5111 0041	SILLA EJECUTIVA S/M METAL, TAPIZADA EN VINIL (CAFE)	1.00
5111 0041	SILLA EJECUTIVA S/M ARETA, CON TAPIZ Y MALLA (NARANJA)	1,845.31
5111 0041	SILLA EJECUTIVA S/M ARETA, CON TAPIZ Y MALLA (NARANJA)	1,845.31
5111 0041	SILLA EJECUTIVA S/M ARETA, CON TAPIZ Y MALLA (NARANJA)	1,845.31
5111 0041	SILLA EJECUTIVA S/M ARETA, CON TAPIZ Y MALLA (NARANJA)	1,911.38
5111 0041	SILLA EJECUTIVA S/M ARETA, CON TAPIZ Y MALLA (NARANJA)	1,911.38
5111 0041	SILLA EJECUTIVA S/M ARETA, CON TAPIZ Y MALLA (NARANJA)	1,890.14
5111 0041	SILLA EJECUTIVA S/M ARETA, CON TAPIZ Y MALLA (NARANJA)	1,890.14
5111 0041	SILLA EJECUTIVA S/M ARETA, CON TAPIZ Y MALLA (NARANJA)	1,883.06
5111 0041	SILLA EJECUTIVA S/M ARETA, CON TAPIZ Y MALLA (NARANJA)	1,883.06
5111 0041	SILLA MOD RS-460	2,806.41
5111 0041	SILLA MOD RS-460	2,806.41
5111 0041	SILLA MOD RS-460	2,806.41
5111 0041	SILLA MOD RS-460	2,806.41
5111 0041	SILLA MOD RS-460	2,806.41
5111 0041	SILLA MOD RS-460	2,806.41
5111 0041	SILLA MOD RS-460	2,806.41
5111 0041	SILLA MOD RS-460	2,806.41
5111 0041	SILLA DE PROPILENO CON FIBRA DE VIDRIO	2,032.22
5111 0041	SILLA DE PROPILENO CON FIBRA DE VIDRIO	2,032.22
5111 0041	SILLA DE PROPILENO CON FIBRA DE VIDRIO	2,032.22

CUENTA PÚBLICA 2016
Relación de Bienes Muebles que Componen el Patrimonio
(Pesos)

Código	Descripción del Bien Mueble	Valor en Libros
5111 0041	SILLA DE PROPILENO CON FIBRA DE VIDRIO	2,032.22
5111 0041	SILLA DE PROPILENO CON FIBRA DE VIDRIO	2,032.22
5111 0041	SILLA DE PROPILENO CON FIBRA DE VIDRIO	2,032.22
5111 0041	SILLA DE PROPILENO CON FIBRA DE VIDRIO	2,032.22
5111 0041	SILLA DE PROPILENO CON FIBRA DE VIDRIO	2,032.22
5111 0041	SILLA MOD RS-460	2,813.78
5111 0041	SILLA MOD RS-460	2,813.78
5111 0041	SILLA MOD RS-460	2,813.78
5111 0041	SILLA MOD RS-460	2,813.78
5111 0041	SILLA MOD RS-460	2,813.78
5111 0041	SILLA MOD RS-460	2,813.78
5111 0041	SILLA MOD RS-460	2,813.78
5111 0041	SILLA MOD RS-460	2,813.78
5111 0041	SILLA DE PROPILENO CON FIBRA DE VIDRIO	2,037.56
5111 0041	SILLA DE PROPILENO CON FIBRA DE VIDRIO	2,037.56
5111 0041	SILLA DE PROPILENO CON FIBRA DE VIDRIO	2,037.56
5111 0041	SILLA DE PROPILENO CON FIBRA DE VIDRIO	2,037.56
5111 0041	SILLA DE PROPILENO CON FIBRA DE VIDRIO	2,037.56
5111 0041	SILLA DE PROPILENO CON FIBRA DE VIDRIO	2,037.56
5111 0041	SILLA DE PROPILENO CON FIBRA DE VIDRIO	2,037.56
5111 0041	SILLA DE PROPILENO CON FIBRA DE VIDRIO	2,037.56
5111 0041	SILLA MOD RS-460	2,818.39
5111 0041	SILLA MOD RS-460	2,818.39
5111 0041	SILLA MOD RS-460	2,818.39
5111 0041	SILLA MOD RS-460	2,818.39
5111 0041	SILLA MOD RS-460	2,818.39
5111 0041	SILLA MOD RS-460	2,818.39
5111 0041	SILLA MOD RS-460	2,818.39
5111 0041	SILLA MOD RS-460	2,818.39
5111 0041	SILLA DE PROPILENO CON FIBRA DE VIDRIO	2,040.90
5111 0041	SILLA DE PROPILENO CON FIBRA DE VIDRIO	2,040.90
5111 0041	SILLA DE PROPILENO CON FIBRA DE VIDRIO	2,040.90
5111 0041	SILLA DE PROPILENO CON FIBRA DE VIDRIO	2,040.90
5111 0041	SILLA DE PROPILENO CON FIBRA DE VIDRIO	2,040.90
5111 0041	SILLA DE PROPILENO CON FIBRA DE VIDRIO	2,040.90
5111 0041	SILLA DE PROPILENO CON FIBRA DE VIDRIO	2,040.90
5111 0041	SILLA DE PROPILENO CON FIBRA DE VIDRIO	2,040.90
5111 0041	SILLA MOD RS-460	2,859.86
5111 0041	SILLA MOD RS-460	2,859.86

CUENTA PÚBLICA 2016
Relación de Bienes Muebles que Componen el Patrimonio
(Pesos)

Código	Descripción del Bien Mueble	Valor en Libros
5111 0041	SILLA MOD RS-460	2,859.86
5111 0041	SILLA MOD RS-460	2,859.86
5111 0041	SILLA MOD RS-460	2,859.86
5111 0041	SILLA MOD RS-460	2,859.86
5111 0041	SILLA MOD RS-460	2,859.86
5111 0041	SILLA MOD RS-460	2,859.86
5111 0041	SILLA DE PROPILENO CON FIBRA DE VIDRIO	2,070.93
5111 0041	SILLA DE PROPILENO CON FIBRA DE VIDRIO	2,070.93
5111 0041	SILLA DE PROPILENO CON FIBRA DE VIDRIO	2,070.93
5111 0041	SILLA DE PROPILENO CON FIBRA DE VIDRIO	2,070.93
5111 0041	SILLA DE PROPILENO CON FIBRA DE VIDRIO	2,070.93
5111 0041	SILLA DE PROPILENO CON FIBRA DE VIDRIO	2,070.93
5111 0041	SILLA DE PROPILENO CON FIBRA DE VIDRIO	2,070.93
5111 0041	SILLA DE PROPILENO CON FIBRA DE VIDRIO	2,070.93
5111 0041	SILLA MOD RS-460	2,870.00
5111 0041	SILLA MOD RS-460	2,870.00
5111 0041	SILLA MOD RS-460	2,870.00
5111 0041	SILLA MOD RS-460	2,870.00
5111 0041	SILLA MOD RS-460	2,870.00
5111 0041	SILLA MOD RS-460	2,870.00
5111 0041	SILLA MOD RS-460	2,870.00
5111 0041	SILLA MOD RS-460	2,870.00
5111 0041	SILLA DE PROPILENO CON FIBRA DE VIDRIO	2,078.28
5111 0041	SILLA DE PROPILENO CON FIBRA DE VIDRIO	2,078.28
5111 0041	SILLA DE PROPILENO CON FIBRA DE VIDRIO	2,078.28
5111 0041	SILLA DE PROPILENO CON FIBRA DE VIDRIO	2,078.28
5111 0041	SILLA DE PROPILENO CON FIBRA DE VIDRIO	2,078.28
5111 0041	SILLA DE PROPILENO CON FIBRA DE VIDRIO	2,078.28
5111 0041	SILLA DE PROPILENO CON FIBRA DE VIDRIO	2,078.28
5111 0041	SILLA DE PROPILENO CON FIBRA DE VIDRIO	2,078.28
5111 0041	SILLA DE TRABAJO MOD RS-460	2,878.29
5111 0041	SILLA DE TRABAJO MOD RS-460	2,878.29
5111 0041	SILLA DE TRABAJO MOD RS-460	2,878.29
5111 0041	SILLA DE TRABAJO MOD RS-460	2,878.29
5111 0041	SILLA DE TRABAJO MOD RS-460	2,878.29
5111 0041	SILLA DE TRABAJO MOD RS-460	2,878.29
5111 0041	SILLA DE TRABAJO MOD RS-460	2,878.29
5111 0041	SILLA DE TRABAJO MOD RS-460	2,878.29
5111 0041	SILLA DE PROPILENO CON FIBRA DE VIDRIO	2,084.28

CUENTA PÚBLICA 2016
Relación de Bienes Muebles que Componen el Patrimonio
(Pesos)

Código	Descripción del Bien Mueble	Valor en Libros
5111 0041	SILLA DE PROPILENO CON FIBRA DE VIDRIO	2,084.28
5111 0041	SILLA DE PROPILENO CON FIBRA DE VIDRIO	2,084.28
5111 0041	SILLA DE PROPILENO CON FIBRA DE VIDRIO	2,084.28
5111 0041	SILLA DE PROPILENO CON FIBRA DE VIDRIO	2,084.28
5111 0041	SILLA DE PROPILENO CON FIBRA DE VIDRIO	2,084.28
5111 0041	SILLA DE PROPILENO CON FIBRA DE VIDRIO	2,084.28
5111 0041	SILLA DE PROPILENO CON FIBRA DE VIDRIO	2,084.28
5111 0041	SILLA DE TRABAJO MOD RS-460	2,886.59
5111 0041	SILLA DE TRABAJO MOD RS-460	2,886.59
5111 0041	SILLA DE TRABAJO MOD RS-460	2,886.59
5111 0041	SILLA DE TRABAJO MOD RS-460	2,886.59
5111 0041	SILLA DE TRABAJO MOD RS-460	2,886.59
5111 0041	SILLA DE TRABAJO MOD RS-460	2,886.59
5111 0041	SILLA DE TRABAJO MOD RS-460	2,886.59
5111 0041	SILLA DE TRABAJO MOD RS-460	2,886.59
5111 0041	SILLA DE PROPILENO CON FIBRA DE VIDRIO	2,090.29
5111 0041	SILLA DE PROPILENO CON FIBRA DE VIDRIO	2,090.29
5111 0041	SILLA DE PROPILENO CON FIBRA DE VIDRIO	2,090.29
5111 0041	SILLA DE PROPILENO CON FIBRA DE VIDRIO	2,090.29
5111 0041	SILLA DE PROPILENO CON FIBRA DE VIDRIO	2,090.29
5111 0041	SILLA DE PROPILENO CON FIBRA DE VIDRIO	2,090.29
5111 0041	SILLA DE PROPILENO CON FIBRA DE VIDRIO	2,090.29
5111 0041	SILLA DE PROPILENO CON FIBRA DE VIDRIO	2,090.29
5111 0041	SILLA DE TRABAJO MOD RS-460	2,897.65
5111 0041	SILLA DE TRABAJO MOD RS-460	2,897.65
5111 0041	SILLA DE TRABAJO MOD RS-460	2,897.65
5111 0041	SILLA DE TRABAJO MOD RS-460	2,897.65
5111 0041	SILLA DE TRABAJO MOD RS-460	2,897.65
5111 0041	SILLA DE TRABAJO MOD RS-460	2,897.65
5111 0041	SILLA DE TRABAJO MOD RS-460	2,897.65
5111 0041	SILLA DE TRABAJO MOD RS-460	2,897.65
5111 0041	SILLA DE PROPILENO CON FIBRA DE VIDRIO	2,098.30
5111 0041	SILLA DE PROPILENO CON FIBRA DE VIDRIO	2,098.30
5111 0041	SILLA DE PROPILENO CON FIBRA DE VIDRIO	2,098.30
5111 0041	SILLA DE PROPILENO CON FIBRA DE VIDRIO	2,098.30
5111 0041	SILLA DE PROPILENO CON FIBRA DE VIDRIO	2,098.30
5111 0041	SILLA DE PROPILENO CON FIBRA DE VIDRIO	2,098.30
5111 0041	SILLA DE PROPILENO CON FIBRA DE VIDRIO	2,098.30
5111 0041	SILLA DE PROPILENO CON FIBRA DE VIDRIO	2,098.30

CUENTA PÚBLICA 2016
Relación de Bienes Muebles que Componen el Patrimonio
(Pesos)

Código	Descripción del Bien Mueble	Valor en Libros
5111 0041	SILLA DE TRABAJO MOD RS-460	2,909.63
5111 0041	SILLA DE TRABAJO MOD RS-460	2,909.63
5111 0041	SILLA DE TRABAJO MOD RS-460	2,909.63
5111 0041	SILLA DE TRABAJO MOD RS-460	2,909.63
5111 0041	SILLA DE TRABAJO MOD RS-460	2,909.63
5111 0041	SILLA DE TRABAJO MOD RS-460	2,909.63
5111 0041	SILLA DE TRABAJO MOD RS-460	2,909.63
5111 0041	SILLA DE TRABAJO MOD RS-460	2,909.63
5111 0041	SILLA DE PROPILENO CON FIBRA DE VIDRIO	2,106.97
5111 0041	SILLA DE PROPILENO CON FIBRA DE VIDRIO	2,106.97
5111 0041	SILLA DE PROPILENO CON FIBRA DE VIDRIO	2,106.97
5111 0041	SILLA DE PROPILENO CON FIBRA DE VIDRIO	2,106.97
5111 0041	SILLA DE PROPILENO CON FIBRA DE VIDRIO	2,106.97
5111 0041	SILLA DE PROPILENO CON FIBRA DE VIDRIO	2,106.97
5111 0041	SILLA DE PROPILENO CON FIBRA DE VIDRIO	2,106.97
5111 0041	SILLA DE PROPILENO CON FIBRA DE VIDRIO	2,106.97
5111 0041	SILLA DE PROPILENO CON FIBRA DE VIDRIO	2,154.36
5111 0041	SILLA DE PROPILENO CON FIBRA DE VIDRIO	2,154.36
5111 0041	SILLA DE PROPILENO CON FIBRA DE VIDRIO	2,154.36
5111 0041	SILLA DE PROPILENO CON FIBRA DE VIDRIO	2,154.36
5111 0041	SILLA DE PROPILENO CON FIBRA DE VIDRIO	2,154.36
5111 0041	SILLA DE PROPILENO CON FIBRA DE VIDRIO	2,154.36
5111 0041	SILLA DE PROPILENO CON FIBRA DE VIDRIO	2,154.36
5111 0041	SILLA DE PROPILENO CON FIBRA DE VIDRIO	2,154.36
5111 0041	SILLA DE TRABAJO MOD RS-460	2,975.07
5111 0041	SILLA DE TRABAJO MOD RS-460	2,975.07
5111 0041	SILLA DE TRABAJO MOD RS-460	2,975.07
5111 0041	SILLA DE TRABAJO MOD RS-460	2,975.07
5111 0041	SILLA DE TRABAJO MOD RS-460	2,975.07
5111 0041	SILLA DE TRABAJO MOD RS-460	2,975.07
5111 0041	SILLA DE TRABAJO MOD RS-460	2,975.07
5111 0041	SILLA DE TRABAJO MOD RS-460	2,975.07
5111 0041	SILLA MOD RS-460	2,975.07
5111 0041	SILLA MOD RS-460	2,975.07
5111 0041	SILLA MOD RS-460	2,975.07
5111 0041	SILLA MOD RS-460	2,975.07
5111 0041	SILLA MOD RS-460	2,975.07
5111 0041	SILLA MOD RS-460	2,975.07
5111 0041	SILLA MOD RS-460	2,975.07

CUENTA PÚBLICA 2016
Relación de Bienes Muebles que Componen el Patrimonio
(Pesos)

Código	Descripción del Bien Mueble	Valor en Libros
5111 0041	SILLA MOD RS-460	2,975.07
5111 0041	SILLA DE PROPILENO CON FIBRA DE VIDRIO	2,154.36
5111 0041	SILLA DE PROPILENO CON FIBRA DE VIDRIO	2,154.36
5111 0041	SILLA DE PROPILENO CON FIBRA DE VIDRIO	2,154.36
5111 0041	SILLA DE PROPILENO CON FIBRA DE VIDRIO	2,154.36
5111 0041	SILLA DE PROPILENO CON FIBRA DE VIDRIO	2,154.36
5111 0041	SILLA DE PROPILENO CON FIBRA DE VIDRIO	2,154.36
5111 0041	SILLA DE PROPILENO CON FIBRA DE VIDRIO	2,154.36
5111 0041	SILLA SECRETARIAL TOWER	2,746.74
5111 0042	SILLON EJECUTIVO S/M GIRATORIO,TAPIZADO EN CUERO (NEGRO)	1,947.26
5111 0042	SILLON EJECUTIVO S/M VINIL NEGRO BRAZOS	1,783.70
5111 0042	SILLON EJECUTIVO S/M VINIL NEGRO	1,990.27
5111 0042	SILLON EJECUTIVO S/M GIRATORIO,TAPIZADO EN VINIL(NEGRO)/TELA(CAFE)	2,690.09
5111 0042	SILLA DE PIEL CHICAGO CON RESPALDO DE ALTO SOPORTE	3,080.48
5111 0042	SILLA DE PIEL CHICAGO CON RESPALDO DE ALTO SOPORTE	3,080.48
5111 0042	SILLA DE PIEL CHICAGO CON RESPALDO DE ALTO SOPORTE	3,080.48
5111 0042	SILLA EJECUTIVA BEL AIR CON RESPALDO ALTO	3,750.34
5111 0046	TANQUE DE ACETILENO S/M .	2,168.95
5111 0046	TANQUE DE ACETILENO S/M .	2,168.95
5111 0066	RESTIRADOR S/M METAL, MADERA PRENSADA MICA (BEIGE)	653.11
5111 0066	RESTIRADOR S/M METAL, MADERA PRENSADA MICA (BEIGE)	653.11
5111 0066	RESTIRADOR S/M METAL, MADERA PRENSADA MICA (BEIGE)	653.11
5111 0066	RESTIRADOR S/M METAL, MADERA PRENSADA MICA (BEIGE)	653.11
5111 0066	RESTIRADOR S/M METAL, MADERA PRENSADA MICA (BEIGE)	653.11
5111 0066	RESTIRADOR S/M METAL, MADERA PRENSADA MICA (BEIGE)	653.11
5111 0066	RESTIRADOR S/M METAL, MADERA PRENSADA MICA (BEIGE)	653.11
5111 0066	RESTIRADOR S/M METAL, MADERA PRENSADA MICA (BEIGE)	653.11
5111 0066	RESTIRADOR S/M METAL, MADERA PRENSADA MICA (BEIGE)	653.11
5111 0066	RESTIRADOR S/M METAL, MADERA PRENSADA MICA (BEIGE)	653.11
5111 0066	RESTIRADOR S/M METAL, MADERA PRENSADA MICA (BEIGE)	653.11
5111 0066	RESTIRADOR S/M METAL, MADERA PRENSADA MICA (BEIGE)	653.11
5111 0066	RESTIRADOR S/M METAL, MADERA PRENSADA MICA (BEIGE)	653.11
5111 0066	RESTIRADOR S/M METAL, MADERA PRENSADA MICA (BEIGE)	653.11
5111 0066	RESTIRADOR S/M METAL, MADERA PRENSADA MICA (BEIGE)	653.11
5111 0066	RESTIRADOR S/M METAL, MADERA PRENSADA MICA (BEIGE)	653.11
5111 0066	RESTIRADOR S/M METAL, MADERA PRENSADA MICA (BEIGE)	653.11
5111 0066	RESTIRADOR S/M METAL, MADERA PRENSADA MICA (BEIGE)	653.11
5111 0066	RESTIRADOR S/M METAL, MADERA PRENSADA MICA (BEIGE)	653.11
5111 0066	RESTIRADOR S/M METAL, MADERA PRENSADA MICA (BEIGE)	653.11
5111 0066	RESTIRADOR S/M METAL, MADERA PRENSADA MICA (BEIGE)	653.11

CUENTA PÚBLICA 2016
Relación de Bienes Muebles que Componen el Patrimonio
(Pesos)

Código	Descripción del Bien Mueble	Valor en Libros
5111 0066	RESTIRADOR S/M METAL, MADERA PRENSADA MICA (BEIGE)	653.11
5111 0066	RESTIRADOR S/M METAL, MADERA PRENSADA MICA (BEIGE)	653.11
5111 0066	RESTIRADOR S/M METAL, MADERA PRENSADA MICA (BEIGE)	653.11
5111 0066	RESTIRADOR S/M METAL, MADERA PRENSADA MICA (BEIGE)	653.11
5111 0066	RESTIRADOR S/M METAL, MADERA PRENSADA MICA (BEIGE)	653.11
5111 0066	RESTIRADOR S/M METAL, MADERA PRENSADA MICA (BEIGE)	653.11
5111 0066	RESTIRADOR S/M METAL, MADERA PRENSADA MICA (BEIGE)	653.11
5111 0066	RESTIRADOR S/M METAL, MADERA PRENSADA MICA (BEIGE)	653.11
5111 0066	RESTIRADOR S/M METAL, MADERA PRENSADA MICA (BEIGE)	653.11
5111 0066	RESTIRADOR S/M METAL, MADERA PRENSADA MICA (BEIGE)	653.11
5111 0066	RESTIRADOR S/M METAL, MADERA PRENSADA MICA (BEIGE)	653.11
5111 0066	RESTIRADOR S/M MADERA PRENSADA MICA (BLANCA)	653.11
5111 0066	RESTIRADOR S/M MADERA PRENSADA MICA (BLANCA)	653.11
5111 0066	RESTIRADOR S/M MADERA PRENSADA MICA (BLANCA)	653.11
5111 0066	RESTIRADOR S/M MADERA PRENSADA MICA (BLANCA)	653.11
5111 0066	RESTIRADOR S/M MADERA PRENSADA MICA (BLANCA)	653.11
5111 0066	RESTIRADOR S/M MADERA PRENSADA MICA (BLANCA)	653.11
5111 0066	RESTIRADOR S/M MADERA PRENSADA MICA (BLANCA)	653.11
5111 0066	RESTIRADOR S/M MADERA PRENSADA MICA (BLANCA)	653.11
5111 0066	RESTIRADOR S/M MADERA PRENSADA MICA (BLANCA)	653.11
5111 0066	RESTIRADOR S/M MADERA PRENSADA MICA (BLANCA)	653.11
5111 0066	RESTIRADOR S/M MADERA PRENSADA MICA (BLANCA)	653.11
5111 0066	RESTIRADOR S/M MADERA PRENSADA MICA (BLANCA)	653.11
5111 0066	RESTIRADOR S/M MADERA PRENSADA MICA (BLANCA)	653.11
5111 0066	RESTIRADOR S/M MADERA PRENSADA MICA (BLANCA)	653.11
5111 0066	RESTIRADOR S/M MADERA PRENSADA MICA (BLANCA)	653.11
5111 0066	RESTIRADOR S/M PVC (BEIGE)	653.11
5111 0067	VITRINA S/M MADERA,CRISTAL 3/PUERTAS	1,622.12
5111 0067	VITRINA S/M MADERA, CRISTAL 2/PUERTAS	1,507.47
5111 0067	VITRINA S/M MADERA, CRISTAL 2/PUERTAS	1,507.47
5111 0067	VITRINA S/M METAL,MADERA 2/ PUERTAS CRISTAL	1.00
5111 0067	VITRINA S/M METAL,MADERA 2/ PUERTAS CRISTAL	1.00
5111 0067	VITRINA S/M METAL,MADERA 2/ PUERTAS CRISTAL	1.00
5111 0067	VITRINA S/M METAL,MADERA 2/ PUERTAS CRISTAL	1.00
5111 0067	VITRINA S/M METAL,MADERA 2/ PUERTAS CRISTAL	1.00
5111 0067	VITRINA S/M METAL,MADERA 2/ PUERTAS CRISTAL	1.00
5111 0067	VITRINA S/M METAL,MADERA 2/ PUERTAS CRISTAL	1.00
5111 0067	VITRINA S/M METAL,MADERA 2/ PUERTAS CRISTAL	1.00

CUENTA PÚBLICA 2016
Relación de Bienes Muebles que Componen el Patrimonio
(Pesos)

Código	Descripción del Bien Mueble	Valor en Libros
5111 0067	VITRINA S/M METAL,MADERA 2/ PUERTAS CRISTAL	1.00
5111 0067	VITRINA S/M METAL,MADERA 2/ PUERTAS CRISTAL	1.00
5111 0067	VITRINA S/M METAL,MADERA 2/ PUERTAS CRISTAL	1.00
5111 0067	VITRINA S/M METAL,MADERA 2/ PUERTAS CRISTAL	1.00
5111 0067	VITRINA S/M METAL,MADERA 2/ PUERTAS CRISTAL	1.00
5111 0067	VITRINA S/M METAL,MADERA 2/ PUERTAS CRISTAL	1.00
5111 0067	VITRINA S/M METAL,MADERA 2/ PUERTAS CRISTAL	1.00
5111 0067	VITRINA S/M METAL,MADERA 2/ PUERTAS CRISTAL	1.00
5111 0067	VITRINA S/M METAL,MADERA 2/ PUERTAS CRISTAL	1.00
5111 0067	VITRINA S/M METAL,CRISTAL 2/PUERTAS CORREDIZAS	2,805.83
5111 0067	VITRINA S/M METAL,CRISTAL 2/PUERTAS CORREDIZAS	2,805.83
5111 0067	VITRINA S/M METAL,CRISTAL 2/PUERTAS CORREDIZAS	2,805.83
5111 0067	VITRINA S/M METAL,CRISTAL 2/PUERTAS CORREDIZAS	2,805.83
5111 0067	VITRINA S/M METAL,CRISTAL 2/PUERTAS CORREDIZAS	2,805.83
5111 0067	VITRINA S/M METAL,CRISTAL 2/PUERTAS CORREDIZAS	2,805.83
5111 0067	VITRINA S/M METAL,CRISTAL 2/PUERTAS CORREDIZAS	2,805.83
5111 0067	VITRINA S/M METAL,CRISTAL 2/PUERTAS CORREDIZAS	2,805.83
5121 0029	CALENTADOR AGUA BOXITO BGSA 40	2,761.55
5121 0081	BANCA T/PARQUE METAL (VERDE) S/M SOLIDARIO	1,092.00
5121 0081	BANCA T/PARQUE METAL (VERDE) S/M SOLIDARIO	1,092.00
5121 0081	BANCA T/PARQUE METAL (VERDE) S/M SOLIDARIO	1,092.00
5121 0081	BANCA T/PARQUE METAL (VERDE) S/M SOLIDARIO	1,092.00
5121 0081	BANCA T/PARQUE METAL (VERDE) S/M SOLIDARIO	1,092.00
5121 0081	BANCA T/PARQUE METAL (VERDE) S/M SOLIDARIO	1,092.00
5121 0081	BANCA T/PARQUE METAL (VERDE) S/M SOLIDARIO	1,092.00
5121 0081	BANCA T/PARQUE METAL (VERDE) S/M SOLIDARIO	1,092.00
5121 0081	BANCA T/PARQUE METAL (VERDE) S/M SOLIDARIO	1,092.00
5121 0081	BANCA T/PARQUE METAL (VERDE) S/M SOLIDARIO	1,092.00
5121 0081	BANCA T/PARQUE METAL (VERDE) S/M SOLIDARIO	1,092.00
5121 0081	BANCA T/PARQUE METAL (VERDE) S/M SOLIDARIO	1,092.00
5121 0081	BANCA T/PARQUE METAL (VERDE) S/M SOLIDARIO	1,092.00
5121 0081	BANCA T/PARQUE METAL (VERDE) S/M SOLIDARIO	1,092.00
5121 0081	BANCA T/PARQUE METAL (VERDE) S/M SOLIDARIO	1,092.00
5121 0081	BANCA T/PARQUE METAL (VERDE) S/M SOLIDARIO	1,092.00
5121 0081	BANCA T/PARQUE METAL (VERDE) S/M SOLIDARIO	1,092.00
5121 0081	BANCA T/PARQUE METAL (VERDE) S/M SOLIDARIO	1,092.00
5121 0081	BANCA T/PARQUE METAL (VERDE) S/M SOLIDARIO	1,092.00
5121 0081	BANCA T/PARQUE METAL (VERDE) S/M SOLIDARIO	1,092.00
5121 0081	BANCA T/PARQUE METAL (VERDE) S/M SOLIDARIO	1,092.00
5121 0081	BANCA T/PARQUE METAL (VERDE) S/M SOLIDARIO	1,092.00

CUENTA PÚBLICA 2016
Relación de Bienes Muebles que Componen el Patrimonio
(Pesos)

Código	Descripción del Bien Mueble	Valor en Libros
5121 0081	BANCA T/PARQUE METAL (VERDE) S/M SOLIDARIO	1,092.00

CUENTA PÚBLICA 2016
Relación de Bienes Muebles que Componen el Patrimonio
(Pesos)

Código	Descripción del Bien Mueble	Valor en Libros
5121 0081	BANCA T/PARQUE METAL (VERDE) S/M SOLIDARIO	1,092.00

CUENTA PÚBLICA 2016
Relación de Bienes Muebles que Componen el Patrimonio
(Pesos)

Código	Descripción del Bien Mueble	Valor en Libros
5121 0081	BANCA T/PARQUE METAL (VERDE) S/M SOLIDARIO	1,092.00

CUENTA PÚBLICA 2016
Relación de Bienes Muebles que Componen el Patrimonio
(Pesos)

Código	Descripción del Bien Mueble	Valor en Libros
5121 0081	BANCA T/PARQUE METAL (VERDE) S/M SOLIDARIO	1,092.00
5121 0081	BANCA T/PARQUE METAL (VERDE) S/M SOLIDARIO	1,092.00
5121 0081	BANCA T/PARQUE METAL (VERDE) S/M SOLIDARIO	1,092.00
5121 0081	BANCA T/PARQUE METAL (VERDE) S/M SOLIDARIO	1,092.00
5121 0081	BANCA T/PARQUE METAL (VERDE) S/M SOLIDARIO	1,092.00
5121 0081	BANCA T/PARQUE METAL (VERDE) S/M SOLIDARIO	1,092.00
5121 0081	BANCA T/PARQUE METAL (VERDE) S/M SOLIDARIO	1,092.00
5121 0081	BANCA T/PARQUE METAL (VERDE) S/M SOLIDARIO	1,092.00
5121 0081	BANCA T/PARQUE METAL (VERDE) S/M SOLIDARIO	1,092.00
5121 0081	BANCA T/PARQUE METAL (VERDE) S/M SOLIDARIO	1,092.00
5121 0081	BANCA T/PARQUE METAL (VERDE) S/M SOLIDARIO	1,092.00
5121 0081	BANCA T/PARQUE METAL (VERDE) S/M SOLIDARIO	1,092.00
5121 0081	BANCA T/PARQUE METAL (VERDE) S/M SOLIDARIO	1,092.00
5121 0081	BANCA T/PARQUE METAL (VERDE) S/M SOLIDARIO	1,092.00
5121 0081	BANCA T/PARQUE METAL (VERDE) S/M SOLIDARIO	1,092.00
5121 0081	BANCA T/PARQUE METAL (VERDE) S/M SOLIDARIO	1,092.00
5121 0081	BANCA T/PARQUE METAL (VERDE) S/M SOLIDARIO	1,092.00
5121 0081	BANCA T/PARQUE METAL (VERDE) S/M SOLIDARIO	1,092.00
5121 0081	BANCA T/PARQUE METAL (VERDE) S/M SOLIDARIO	1,092.00
5121 0081	BANCA T/PARQUE METAL (VERDE) S/M SOLIDARIO	1,092.00
5121 0081	BANCA T/PARQUE METAL (VERDE) S/M SOLIDARIO	1,092.00
5121 0081	BANCA T/PARQUE METAL (VERDE) S/M SOLIDARIO	1,092.00
5121 0081	BANCA T/PARQUE METAL (VERDE) S/M SOLIDARIO	1,092.00
5121 0200	MUEBLE DE MADERA S/M MADERA PRENSADA, 9 CAJONES (BLANCO)	2,103.93
5121 0200	MUEBLE DE MADERA S/M S/M	1.00
5121 0200	MUEBLE DE MADERA S/M S/M	1.00
5121 0200	MUEBLE DE MADERA S/M S/M	1.00
5121 0200	MUEBLE DE MADERA S/M S/M	1.00
5121 0200	MUEBLE DE MADERA S/M S/M	1.00
5121 0200	MUEBLE DE MADERA S/M S/M	1.00
5121 0200	MUEBLE DE MADERA S/M S/M	1.00
5121 0200	MUEBLE DE MADERA S/M 2 PUERTAS,CON RUEDAS	1,709.36
5121 0200	MUEBLE DE MADERA S/M 2 PUERTAS,CON RUEDAS	1,709.36
5121 0200	MUEBLE PARA CATALOGO EN LINEA (BIBLIOTECA) S/M MADERA PRENSADA	2,667.24
5121 0200	MUEBLE PARA CATALOGO EN LINEA (BIBLIOTECA) S/M MADERA PRENSADA	2,667.24
5121 0200	MUEBLE PARA CATALOGO EN LINEA (BIBLIOTECA) S/M MADERA PRENSADA	2,667.24
5121 0200	MUEBLE PARA CATALOGO EN LINEA (BIBLIOTECA) S/M MADERA PRENSADA	2,667.24
5121 0200	MUEBLE PARA CATALOGO EN LINEA (BIBLIOTECA) S/M MADERA PRENSADA	2,667.24
5121 0200	MUEBLE PARA CATALOGO EN LINEA (BIBLIOTECA) S/M MADERA PRENSADA	2,667.24
5121 0200	MUEBLE DE LABORATORIO DE IDIOMAS S/M METAL,MADERA PRENSADA CON 4 DIVISIONES	1,307.34
5121 0200	MUEBLE DE LABORATORIO DE IDIOMAS S/M METAL,MADERA PRENSADA CON 4 DIVISIONES	1,307.34

CUENTA PÚBLICA 2016
Relación de Bienes Muebles que Componen el Patrimonio
(Pesos)

Código	Descripción del Bien Mueble	Valor en Libros
5121 0200	MUEBLE DE LABORATORIO DE IDIOMAS S/M METAL,MADERA PRENSADA CON 4 DIVISIONES	1,307.34
5121 0200	MUEBLE DE LABORATORIO DE IDIOMAS S/M METAL,MADERA PRENSADA CON 4 DIVISIONES	1,307.34
5121 0200	MUEBLE DE LABORATORIO DE IDIOMAS S/M METAL,MADERA PRENSADA CON 4 DIVISIONES	1,307.34
5121 0200	MUEBLE DE LABORATORIO DE IDIOMAS S/M METAL,MADERA PRENSADA CON 2 DIVISIONES	6,413.07
5121 0200	MUEBLE DE LABORATORIO DE IDIOMAS S/M METAL,MADERA PRENSADA CON 2 DIVISIONES	6,413.07
5121 0200	MUEBLE DE LABORATORIO DE IDIOMAS S/M METAL,MADERA PRENSADA CON 2 DIVISIONES	6,413.07
5121 0200	MUEBLE DE LABORATORIO DE IDIOMAS S/M METAL,MADERA PRENSADA CON 2 DIVISIONES	6,413.07
5121 0200	MUEBLE DE LABORATORIO DE IDIOMAS S/M METAL,MADERA PRENSADA CON 2 DIVISIONES	6,413.07
5121 0200	MUEBLE DE LABORATORIO DE IDIOMAS S/M METAL,MADERA PRENSADA CON 2 DIVISIONES	6,413.07
5121 0200	MODULO DE ESTUDIO S/M PVC, 4/PERSONAS (BEIGE)	981.36
5121 0200	GABINETE TIPO LOCKER DE 0.9X0.5X0.45	4,682.06
5121 0200	GABINETE TIPO LOCKER DE 0.9X0.5X0.45	4,682.06
5121 0200	GABINETE TIPO LOCKER DE 0.9X0.5X0.45	4,682.06
5121 0200	GABINETE TIPO LOCKER DE 0.9X0.5X0.45	4,682.06
5121 0200	GABINETE TIPO LOCKER DE 0.9X0.5X0.45	4,682.06
5121 0200	GABINETE TIPO LOCKER DE 0.9X0.5X0.45	4,682.06
5121 0200	GABINETE TIPO LOCKER DE 0.9X0.5X0.45	4,682.06
5121 0200	GABINETE TIPO LOCKER DE 0.9X0.5X0.45	4,682.06
5121 0200	GABINETE TIPO LOCKER DE 0.9X0.5X0.45	4,709.12
5121 0200	GABINETE TIPO LOCKER DE 0.9X0.5X0.45	4,709.12
5121 0200	GABINETE TIPO LOCKER DE 0.9X0.5X0.45	4,709.12
5121 0200	GABINETE TIPO LOCKER DE 0.9X0.5X0.45	4,709.12
5121 0200	GABINETE TIPO LOCKER DE 0.9X0.5X0.45	4,709.12
5121 0200	GABINETE TIPO LOCKER DE 0.9X0.5X0.45	4,709.12
5121 0200	GABINETE TIPO LOCKER DE 0.9X0.5X0.45	4,709.12
5121 0200	GABINETE TIPO LOCKER DE 0.9X0.5X0.45	4,709.12
5121 0200	GABINETE TIPO LOCKER DE 0.9X0.5X0.45	4,709.12
5121 0200	GABINETE TIPO LOCKER DE 0.9X0.5X0.45	4,727.16
5121 0200	GABINETE TIPO LOCKER DE 0.9X0.5X0.45	4,727.16
5121 0200	GABINETE TIPO LOCKER DE 0.9X0.5X0.45	4,727.16
5121 0200	GABINETE TIPO LOCKER DE 0.9X0.5X0.45	4,727.16
5121 0200	GABINETE TIPO LOCKER DE 0.9X0.5X0.45	4,727.16
5121 0200	GABINETE TIPO LOCKER DE 0.9X0.5X0.45	4,727.16
5121 0200	GABINETE TIPO LOCKER DE 0.9X0.5X0.45	4,727.16
5121 0200	GABINETE TIPO LOCKER DE 0.9X0.5X0.45	4,746.71
5121 0200	GABINETE TIPO LOCKER DE 0.9X0.5X0.45	4,746.71
5121 0200	GABINETE TIPO LOCKER DE 0.9X0.5X0.45	4,746.71
5121 0200	GABINETE TIPO LOCKER DE 0.9X0.5X0.45	4,746.71
5121 0200	GABINETE TIPO LOCKER DE 0.9X0.5X0.45	4,746.71

CUENTA PÚBLICA 2016
Relación de Bienes Muebles que Componen el Patrimonio
(Pesos)

Código	Descripción del Bien Mueble	Valor en Libros
5121 0200	GABINETE TIPO LOCKER DE 0.9X0.5X0.45	4,746.71
5121 0200	GABINETE TIPO LOCKER DE 0.9X0.5X0.45	4,746.71
5121 0200	GABINETE TIPO LOCKER DE 0.9X0.5X0.45	4,746.71
5121 0200	GABINETE TIPO LOCKER DE 0.9X0.5X0.45	4,764.75
5121 0200	GABINETE TIPO LOCKER DE 0.9X0.5X0.45	4,853.46
5121 0200	GABINETE TIPO LOCKER DE 0.9X0.5X0.45	4,853.46
5121 0200	GABINETE TIPO LOCKER DE 0.9X0.5X0.45	4,853.46
5121 0200	GABINETE TIPO LOCKER DE 0.9X0.5X0.45	4,853.46
5121 0200	GABINETE TIPO LOCKER DE 0.9X0.5X0.45	4,853.46
5121 0200	GABINETE TIPO LOCKER DE 0.9X0.5X0.45	4,853.46
5121 0200	GABINETE TIPO LOCKER DE 0.9X0.5X0.45	4,853.46
5121 0200	GABINETE TIPO LOCKER DE 0.9X0.5X0.45	4,853.46
5121 0200	GABINETE TIPO LOCKER DE 0.9X0.5X0.45	4,853.46
5121 0200	GABINETE TIPO LOCKER DE 0.9X0.5X0.45	4,853.46
5121 0200	GABINETE TIPO LOCKER DE 0.9X0.5X0.45	4,853.46
5121 0200	GABINETE TIPO LOCKER DE 0.9X0.5X0.45	4,853.46
5121 0200	GABINETE TIPO LOCKER DE 0.9X0.5X0.45	4,853.46
5121 0200	GABINETE TIPO LOCKER DE 0.9X0.5X0.45	4,853.46
5121 0200	GABINETE TIPO LOCKER DE 0.9X0.5X0.45	4,853.46
5121 0200	GABINETE TIPO LOCKER DE 0.9X0.5X0.45	4,853.46
5121 0200	GABINETE TIPO LOCKER DE 0.9X0.5X0.45	4,853.46
5151 0001	COPIADORA MULTIFUNCION SHARP AL-2051	3,303.96
5151 0001	FOTOCOPIADORA KYOCERA MITA FS-3040MFP	5,830.19
5151 0001	MULTIFUNCIONAL XEROX 5021	3,321.69
5151 0001	MULTIFUNCIONAL HP OFFICEJET PRO X476DW	1,869.67
5151 0001	WORKCENTRE EPSON ECOTANK L210	2,939.54
5151 0010	IMPRESORA HP LASERJET 1025NW	1,006.22
5151 0010	IMPRESORA HP LASERJET P3015DN	1.00
5151 0010	IMPRESORA HP LASERJET P3015DN	1.00
5151 0010	IMPRESORA HP LASERJET P3015DN	1.00
5151 0010	IMPRESORA HP LASERJET P3015DN	1.00
5151 0010	IMPRESORA HP LASERJET P3015DN	1.00
5151 0010	IMPRESORA EPSON FX-1180	1.00
5151 0010	IMPRESORA EPSON FX-1180	1.00
5151 0010	IMPRESORA EPSON FX-1180	1.00
5151 0010	IMPRESORA EPSON FX-1180	1.00
5151 0010	IMPRESORA EPSON FX-1180	1.00
5151 0010	IMPRESORA EPSON FX-1180	1.00
5151 0010	IMPRESORA EPSON LX-300	1.00
5151 0010	IMPRESORA EPSON LX-300	1.00
5151 0010	IMPRESORA EPSON LX-300	1.00

CUENTA PÚBLICA 2016
Relación de Bienes Muebles que Componen el Patrimonio
(Pesos)

Código	Descripción del Bien Mueble	Valor en Libros
5151 0010	IMPRESORA EPSON LX-300	1.00
5151 0010	IMPRESORA EPSON LX-300	1.00
5151 0010	IMPRESORA HP DESKJET 845c	1.00
5151 0010	IMPRESORA HP LASERJET 1300n	1.00
5151 0010	IMPRESORA HP DESKJET 6980	1.00
5151 0010	IMPRESORA HP DESKJET 6980	1.00
5151 0010	IMPRESORA HP DESKJET 6980	1.00
5151 0010	IMPRESORA HP LASERJET P1505n	1.00
5151 0010	IMPRESORA HP LASERJET P1505n	1.00
5151 0010	IMPRESORA HP LASERJET P1505n	1.00
5151 0010	IMPRESORA HP LASERJET P1505n	1.00
5151 0010	IMPRESORA HP LASERJET 1022n	1.00
5151 0010	IMPRESORA HP COLOR LASERJET CP1215	1.00
5151 0010	IMPRESORA HP COLOR LASERJET CP1215	1.00
5151 0010	IMPRESORA HP DESKJET 6800	1.00
5151 0010	IMPRESORA HP LASERJET P2015	1.00
5151 0010	IMPRESORA HP LASERJET P2015	1.00
5151 0010	IMPRESORA HP LASERJET P2015	1.00
5151 0010	IMPRESORA HP LASERJET P2015	1.00
5151 0010	IMPRESORA HP LASERJET P2015	1.00
5151 0010	IMPRESORA HP LASERJET P2015	1.00
5151 0010	IMPRESORA HP LASERJET P2015	1.00
5151 0010	IMPRESORA HP LASERJET P2015	1.00
5151 0010	IMPRESORA HP LASERJET P2015	1.00
5151 0010	IMPRESORA HP LASERJET P2015	1.00
5151 0010	IMPRESORA HP LASERJET P2015	1.00
5151 0010	IMPRESORA HP LASERJET P2015	1.00
5151 0010	IMPRESORA HP LASERJET P2015	1.00
5151 0010	IMPRESORA HP LASERJET P2015	1.00
5151 0010	IMPRESORA HP LASERJET P2015	1.00
5151 0010	IMPRESORA HP LASERJET P2015	1.00
5151 0010	IMPRESORA HP LASERJET P2015	1.00
5151 0010	IMPRESORA HP LASERJET P2015	1.00
5151 0010	IMPRESORA HP LASERJET P2015	1.00
5151 0010	IMPRESORA HP LASERJET P2015	1.00
5151 0010	IMPRESORA HP LASERJET P2015	1.00
5151 0010	IMPRESORA HP LASERJET P2015	1.00
5151 0010	IMPRESORA HP LASERJET P2015	1.00
5151 0010	IMPRESORA HP LASERJET P2015	1.00
5151 0010	IMPRESORA HP LASERJET P2015	1.00
5151 0010	IMPRESORA HP LASERJET P2015	1.00
5151 0010	IMPRESORA HP LASERJET P2015	1.00
5151 0010	IMPRESORA HP LASERJET P2015	1.00

CUENTA PÚBLICA 2016
Relación de Bienes Muebles que Componen el Patrimonio
(Pesos)

Código	Descripción del Bien Mueble	Valor en Libros
5151 0010	IMPRESORA HP LASERJET P2015	1.00

CUENTA PÚBLICA 2016
Relación de Bienes Muebles que Componen el Patrimonio
(Pesos)

Código	Descripción del Bien Mueble	Valor en Libros
5151 0010	IMPRESORA HP LASERJET P2015	1.00
5151 0010	IMPRESORA HP LASERJET P2015	1.00
5151 0010	IMPRESORA HP LASERJET P2015	1.00
5151 0010	IMPRESORA HP LASERJET P2015	1.00
5151 0010	IMPRESORA HP LASERJET P2015	1.00
5151 0010	IMPRESORA HP LASERJET P2015	1.00
5151 0010	IMPRESORA HP LASERJET P2015	1.00
5151 0010	IMPRESORA HP LASERJET P2015	1.00
5151 0010	IMPRESORA HP LASERJET P2015	1.00
5151 0010	IMPRESORA HP LASERJET P2015	1.00
5151 0010	IMPRESORA HP LASERJET P2015	1.00
5151 0010	IMPRESORA HP LASERJET P2015	1.00
5151 0010	IMPRESORA HP LASERJET P2015	1.00
5151 0010	IMPRESORA HP LASERJET P2015	1.00
5151 0010	IMPRESORA HP LASERJET P2015	1.00
5151 0010	IMPRESORA HP LASERJET P2015	1.00
5151 0010	IMPRESORA HP LASERJET P2015	1.00
5151 0010	IMPRESORA HP LASERJET P2015	1.00
5151 0010	IMPRESORA HP LASERJET P2015	1.00
5151 0010	IMPRESORA HP LASERJET P2015	1.00
5151 0010	IMPRESORA HP LASERJET P2015	1.00
5151 0010	IMPRESORA HP LASERJET P2015	1.00
5151 0010	IMPRESORA EPSON FX-2190	1.00
5151 0010	IMPRESORA EPSON FX-2190	1.00
5151 0010	IMPRESORA EPSON FX-2190	1.00
5151 0010	IMPRESORA EPSON FX-2190	1.00
5151 0010	IMPRESORA EPSON FX-2190	1.00
5151 0010	IMPRESORA EPSON FX-2190	1.00
5151 0010	IMPRESORA EPSON FX-2190	1.00
5151 0010	IMPRESORA EPSON FX-2190	1.00
5151 0010	IMPRESORA EPSON FX-2190	1.00
5151 0010	IMPRESORA EPSON FX-2190	1.00
5151 0010	IMPRESORA EPSON FX-2190	1.00
5151 0010	IMPRESORA EPSON FX-2190	1.00
5151 0010	IMPRESORA EPSON FX-2190	1.00
5151 0010	IMPRESORA EPSON FX-2190	1.00
5151 0010	IMPRESORA EPSON FX-2190	1.00
5151 0010	IMPRESORA EPSON FX-2190	1.00
5151 0010	IMPRESORA EPSON FX-2190	1.00
5151 0010	IMPRESORA EPSON FX-2190	1.00
5151 0010	IMPRESORA EPSON FX-2190	1.00

CUENTA PÚBLICA 2016
Relación de Bienes Muebles que Componen el Patrimonio
(Pesos)

Código	Descripción del Bien Mueble	Valor en Libros
5151 0010	IMPRESORA EPSON FX-2190	1.00
5151 0010	IMPRESORA EPSON FX-2190	1.00
5151 0010	IMPRESORA EPSON FX-2190	1.00
5151 0010	IMPRESORA EPSON FX-2190	1.00
5151 0010	IMPRESORA EPSON FX-2190	1.00
5151 0010	IMPRESORA EPSON FX-2190	1.00
5151 0010	IMPRESORA EPSON FX-2190	1.00
5151 0010	IMPRESORA EPSON FX-2190	1.00
5151 0010	IMPRESORA EPSON FX-2190	1.00
5151 0010	IMPRESORA EPSON FX-2190	1.00
5151 0010	IMPRESORA EPSON FX-2190	1.00
5151 0010	IMPRESORA EPSON FX-2190	1.00
5151 0010	IMPRESORA EPSON FX-2190	1.00
5151 0010	IMPRESORA EPSON FX-2190	1.00
5151 0010	IMPRESORA EPSON FX-2190	1.00
5151 0010	IMPRESORA EPSON FX-2190	1.00
5151 0010	IMPRESORA EPSON FX-2190	1.00
5151 0010	IMPRESORA EPSON FX-2190	1.00
5151 0010	IMPRESORA EPSON FX-2190	1.00
5151 0010	IMPRESORA EPSON FX-2190	1.00
5151 0010	IMPRESORA EPSON FX-2190	1.00
5151 0010	IMPRESORA EPSON FX-2190	1.00
5151 0010	IMPRESORA EPSON FX-2190	1.00
5151 0010	IMPRESORA EPSON FX-2190	1.00
5151 0010	IMPRESORA EPSON FX-2190	1.00
5151 0010	IMPRESORA EPSON FX-2190	1.00
5151 0010	IMPRESORA EPSON FX-2190	1.00
5151 0010	IMPRESORA EPSON FX-2190	1.00
5151 0010	IMPRESORA EPSON FX-2190	1.00
5151 0010	IMPRESORA EPSON FX-2190	1.00
5151 0010	IMPRESORA EPSON FX-2190	1.00
5151 0010	IMPRESORA EPSON FX-2190	1.00
5151 0010	IMPRESORA HP DESKJET 6840	1.00
5151 0010	IMPRESORA HP DESKJET 6840	1.00
5151 0010	IMPRESORA HP DESKJET 6840	1.00
5151 0010	IMPRESORA HP DESKJET 6840	1.00
5151 0010	IMPRESORA HP DESKJET 6840	1.00
5151 0010	IMPRESORA HP DESKJET 6840	1.00
5151 0010	IMPRESORA HP DESKJET 6840	1.00
5151 0010	IMPRESORA HP DESKJET 6840	1.00
5151 0010	IMPRESORA HP DESKJET 6840	1.00
5151 0010	IMPRESORA HP DESKJET 6840	1.00

CUENTA PÚBLICA 2016
Relación de Bienes Muebles que Componen el Patrimonio
(Pesos)

Código	Descripción del Bien Mueble	Valor en Libros
5151 0010	IMPRESORA HP LASERJET 1320	1.00
5151 0010	IMPRESORA HP LASERJET 1320	1.00
5151 0010	IMPRESORA HP LASERJET 1320	1.00
5151 0010	IMPRESORA HP LASERJET 1320	1.00
5151 0010	IMPRESORA HP LASERJET 1320	1.00
5151 0010	IMPRESORA HP LASERJET 1320	1.00
5151 0010	IMPRESORA HP LASERJET 1320	1.00
5151 0010	IMPRESORA HP LASERJET 1320	1.00
5151 0010	IMPRESORA HP LASERJET 1320	1.00
5151 0010	IMPRESORA HP LASERJET 1320	1.00
5151 0010	IMPRESORA HP LASERJET P2015dn	1.00
5151 0010	IMPRESORA HP LASERJET P2015dn	1.00
5151 0010	IMPRESORA HP LASERJET P2015dn	1.00
5151 0010	IMPRESORA HP LASERJET P2015dn	1.00
5151 0010	IMPRESORA HP LASERJET P2015dn	1.00
5151 0010	IMPRESORA HP LASERJET P2015dn	1.00
5151 0010	IMPRESORA EPSON FX-890	1.00
5151 0010	IMPRESORA EPSON FX-890	1.00
5151 0010	IMPRESORA EPSON FX-890	1.00
5151 0010	IMPRESORA HP LASERJET 1000 SERIES	1.00
5151 0010	IMPRESORA HP LASERJET 1000 SERIES	1.00
5151 0010	IMPRESORA HP LASERJET 1000 SERIES	1.00
5151 0010	IMPRESORA HP LASERJET 1000 SERIES	1.00
5151 0010	IMPRESORA HP LASERJET 1000 SERIES	1.00
5151 0010	IMPRESORA HP LASERJET 1000 SERIES	1.00
5151 0010	IMPRESORA HP LASERJET 1000 SERIES	1.00
5151 0010	IMPRESORA HP LASERJET 1000 SERIES	1.00
5151 0010	IMPRESORA HP LASERJET 1000 SERIES	1.00
5151 0010	IMPRESORA HP LASERJET 1000 SERIES	1.00
5151 0010	IMPRESORA HP LASERJET 1000 SERIES	1.00
5151 0010	IMPRESORA HP LASERJET 1000 SERIES	1.00
5151 0010	IMPRESORA HP LASERJET 1000 SERIES	1.00
5151 0010	IMPRESORA HP LASERJET 9050dn	1.00
5151 0010	IMPRESORA HP LASERJET 9050dn	1.00
5151 0010	IMPRESORA TERMICA DATA CARD SP75 PLUS	1.00
5151 0010	IMPRESORA TERMICA FARGO PRO-XL	1.00
5151 0010	IMPRESORA HP LASERJET P3015	1.00
5151 0010	IMPRESORA HP LASERJET P3015	1.00
5151 0010	IMPRESORA HP LASERJET P3015	1.00
5151 0010	IMPRESORA HP LASERJET P3015	1.00

CUENTA PÚBLICA 2016
Relación de Bienes Muebles que Componen el Patrimonio
(Pesos)

Código	Descripción del Bien Mueble	Valor en Libros
5151 0010	IMPRESORA HP LASERJET P3015	1.00

CUENTA PÚBLICA 2016
Relación de Bienes Muebles que Componen el Patrimonio
(Pesos)

Código	Descripción del Bien Mueble	Valor en Libros
5151 0010	IMPRESORA HP OFFICEJET PRO 8000	1.00
5151 0010	IMPRESORA HP OFFICEJET PRO 8100	1.00
5151 0010	IMPRESORA HP OFFICEJET PRO 8100	1.00
5151 0010	IMPRESORA HP LASERJET CP1215	1.00
5151 0010	IMPRESORA HP LASERJET CP1215	1.00
5151 0010	IMPRESORA BROTHER DCP-7030	1.00
5151 0010	IMPRESORA BROTHER DCP-7030	1.00
5151 0010	IMPRESORA HP LASERJET 500 COLOR M551	1.00
5151 0010	IMPRESORA EPSON ECOTANK L310 33/15 8.5"	2,700.93
5151 0010	IMPRESORA EPSON ECOTANK L310 33/15 8.5"	2,700.93
5151 0010	IMPRESORA EPSON ECOTANK L310 33/15 8.5"	2,700.93
5151 0010	IMPRESORA EPSON ECOTANK L310 33/15 8.5"	2,700.93
5151 0010	IMPRESORA EPSON ECOTANK L310 33/15 8.5"	2,700.94
5151 0010	IMPRESORA EPSON ECOTANK L310 33/15 8.5"	2,700.94
5151 0010	IMPRESORA EPSON ECOTANK L310 33/15 8.5"	2,700.94
5151 0010	IMPRESORA EPSON ECOTANK L310 33/15 8.5"	2,700.94
5151 0010	IMPRESORA EPSON ECOTANK L310 33/15 8.5"	2,700.94
5151 0010	IMPRESORA EPSON ECOTANK L310 33/15 8.5"	2,700.94
5151 0010	IMPRESORA EPSON ECOTANK L310 33/15 8.5"	2,700.94
5151 0010	IMPRESORA EPSON ECOTANK L310 33/15 8.5"	2,700.94
5151 0010	IMPRESORA EPSON ECOTANK L310 33/15 8.5"	2,700.94
5151 0010	IMPRESORA EPSON ECOTANK L310 33/15 8.5"	2,700.94
5151 0010	IMPRESORA EPSON ECOTANK L310 33/15 8.5"	2,700.94
5151 0010	IMPRESORA EPSON ECOTANK L310 33/15 8.5"	2,700.94
5151 0010	IMPRESORA EPSON ECOTANK L310 33/15 8.5"	2,700.94
5151 0010	IMPRESORA EPSON ECOTANK L310 33/15 8.5"	2,700.94
5151 0010	IMPRESORA EPSON ECOTANK L310 33/15 8.5"	2,700.94
5151 0010	IMPRESORA EPSON ECOTANK L310 33/15 8.5"	2,729.14
5151 0010	IMPRESORA EPSON ECOTANK L310 33/15 8.5"	2,729.14
5151 0010	IMPRESORA EPSON ECOTANK L310 33/15 8.5"	2,729.14
5151 0010	IMPRESORA EPSON ECOTANK L310 33/15 8.5"	2,729.14
5151 0010	IMPRESORA EPSON ECOTANK L310 33/15 8.5"	2,729.14
5151 0010	IMPRESORA EPSON ECOTANK L310 33/15 8.5"	2,729.15
5151 0010	IMPRESORA EPSON ECOTANK L310 33/15 8.5"	2,729.15
5151 0010	IMPRESORA EPSON ECOTANK L310 33/15 8.5"	2,729.15
5151 0010	IMPRESORA EPSON ECOTANK L310 33/15 8.5"	2,729.15
5151 0010	IMPRESORA EPSON ECOTANK L310 33/15 8.5"	2,729.15
5151 0010	IMPRESORA EPSON ECOTANK L310 33/15 8.5"	2,729.15
5151 0010	IMPRESORA EPSON ECOTANK L310 33/15 8.5"	2,729.15

CUENTA PÚBLICA 2016
Relación de Bienes Muebles que Componen el Patrimonio
(Pesos)

Código	Descripción del Bien Mueble	Valor en Libros
5151 0010	IMPRESORA EPSON ECOTANK L310 33/15 8.5"	2,729.15
5151 0010	IMPRESORA EPSON ECOTANK L310 33/15 8.5"	2,729.15
5151 0010	IMPRESORA EPSON ECOTANK L310 33/15 8.5"	2,729.15
5151 0010	IMPRESORA EPSON ECOTANK L310 33/15 8.5"	2,729.15
5151 0010	IMPRESORA EPSON ECOTANK L310 33/15 8.5"	2,729.15
5151 0010	IMPRESORA HP M806X+	153,083.31
5151 0010	IMPRESORA HP M553DN	15,011.21
5151 0010	IMPRESORA HP M553DN	15,011.21
5151 0010	IMPRESORA HP M553DN	15,011.21
5151 0010	IMPRESORA HP M605DN	22,978.70
5151 0010	IMPRESORA HP M605DN	22,978.70
5151 0010	IMPRESORA HP LASERJET PRO M277	6,145.10
5151 0010	IMPRESORA BROTHER MFC800W	4,603.13
5151 0010	IMPRESORA MULTIFUNCIONAL BROTHER LED COLO 9130CW	7,416.11
5151 0010	IMPRESORA EPSON ECOTANK L310 33/15 8.5"	2,700.93
5151 0013	LECTOR OPTICO SCANTRON 2260	1.00
5151 0013	LECTOR OPTICO SCANTRON 2260	1.00
5151 0013	LECTOR OPTICO SCANTRON 2260	1.00
5151 0013	LECTOR OPTICO SCANTRON 2260	1.00
5151 0013	LECTOR OPTICO SCANTRON 2260	1.00
5151 0013	LECTOR OPTICO SCANTRON 2260	1.00
5151 0013	LECTOR OPTICO SCANTRON 2260	1.00
5151 0013	LECTOR OPTICO SCANTRON 2260	1.00
5151 0013	LECTOR OPTICO SCANTRON 2260	1.00
5151 0013	LECTOR OPTICO SCANTRON 2260	1.00
5151 0013	LECTOR OPTICO SCANTRON 2260	1.00
5151 0013	LECTOR OPTICO SCANTRON 2260	1.00
5151 0013	LECTOR OPTICO SCANTRON 2260	1.00
5151 0022	MONITOR COMPAQ WF1907	1.00
5151 0022	MONITOR COMPAQ WF1907	1.00
5151 0022	MONITOR HP LV1911	1.00
5151 0022	MONITOR HP LV1911	1.00
5151 0022	MONITOR HP LV1911	1.00
5151 0022	MONITOR HP LV1911	1.00
5151 0022	MONITOR HP LV1911	1.00
5151 0022	MONITOR HP LV1911	1.00
5151 0022	MONITOR HP LV1911	1.00
5151 0022	MONITOR HP LV1911	1.00
5151 0022	MONITOR HP LV1911	1.00

CUENTA PÚBLICA 2016
Relación de Bienes Muebles que Componen el Patrimonio
(Pesos)

Código	Descripción del Bien Mueble	Valor en Libros
5151 0022	MONITOR HP LV1911	1.00
5151 0022	MONITOR HP LV1911	1.00
5151 0022	MONITOR HP LV1911	1.00
5151 0022	MONITOR HP LV1911	1.00
5151 0022	MONITOR HP LV1911	1.00
5151 0022	MONITOR HP LV1911	1.00
5151 0022	MONITOR HP LV1911	1.00
5151 0022	MONITOR HP LV1911	1.00
5151 0022	MONITOR HP LV1911	1.00
5151 0022	MONITOR HP LV1911	1.00
5151 0022	MONITOR HP LV1911	1.00
5151 0022	MONITOR HP LV1911	1.00
5151 0022	MONITOR HP LV1911	1.00
5151 0022	MONITOR HP LV1911	1.00
5151 0022	MONITOR HP LV1911	1.00
5151 0022	MONITOR HP LV1911	1.00
5151 0022	MONITOR HP LV1911	1.00
5151 0022	MONITOR HP LV1911	1.00
5151 0022	MONITOR HP LV1911	1.00
5151 0022	MONITOR HP LV1911	1.00
5151 0022	MONITOR HP LV1911	1.00
5151 0022	MONITOR HP LV1911	1.00
5151 0022	MONITOR HP LV1911	1.00
5151 0022	MONITOR HP LV1911	1.00
5151 0022	MONITOR HP LV1911	1.00
5151 0022	MONITOR HP LV1911	1.00
5151 0022	MONITOR HP LV1911	1.00
5151 0022	MONITOR HP LV1911	1.00
5151 0022	MONITOR HP LV1911	1.00
5151 0022	MONITOR HP LV1911	1.00
5151 0022	MONITOR HP LV1911	1.00
5151 0022	MONITOR HP LV1911	1.00
5151 0022	MONITOR HP LV1911	1.00
5151 0022	MONITOR HP LV1911	1.00
5151 0022	MONITOR HP LV1911	1.00
5151 0022	MONITOR HP LV1911	1.00
5151 0022	MONITOR HP LV1911	1.00
5151 0022	MONITOR HP LV1911	1.00
5151 0022	MONITOR HP LV1911	1.00
5151 0022	MONITOR HP LV1911	1.00
5151 0022	MONITOR HP LV1911	1.00
5151 0022	MONITOR HP LV1911	1.00
5151 0022	MONITOR HP LV1911	1.00
5151 0022	MONITOR HP LV1911	1.00
5151 0022	MONITOR HP LV1911	1.00
5151 0022	MONITOR HP LV1911	1.00
5151 0022	MONITOR HP LV1911	1.00
5151 0022	MONITOR HP LV1911	1.00
5151 0022	MONITOR HP LV1911	1.00
5151 0022	MONITOR HP LV1911	1.00

CUENTA PÚBLICA 2016
Relación de Bienes Muebles que Componen el Patrimonio
(Pesos)

Código	Descripción del Bien Mueble	Valor en Libros
5151 0022	MONITOR HP LV1911	1.00
5151 0022	MONITOR HP LV1911	1.00
5151 0022	MONITOR HP LV1911	1.00
5151 0022	MONITOR HP LV1911	1.00
5151 0022	MONITOR HP LV1911	1.00
5151 0022	MONITOR HP LV1911	1.00
5151 0022	MONITOR HP LV1911	1.00
5151 0022	MONITOR HP LV1911	1.00
5151 0022	MONITOR HP LV1911	1.00
5151 0022	MONITOR HP LV1911	1.00
5151 0022	MONITOR HP LV1911	1.00
5151 0022	MONITOR HP LV1911	1.00
5151 0022	MONITOR HP LV1911	1.00
5151 0022	MONITOR HP LV1911	1.00
5151 0022	MONITOR HP LV1911	1.00
5151 0022	MONITOR HP LV1911	1.00
5151 0022	MONITOR HP LV1911	1.00
5151 0022	MONITOR HP LV1911	1.00
5151 0022	MONITOR HP LV1911	1.00
5151 0022	MONITOR HP LV1911	1.00
5151 0022	MONITOR HP LV1911	1.00
5151 0022	MONITOR HP LV1911	1.00
5151 0022	MONITOR HP LV1911	1.00
5151 0022	MONITOR HP LV1911	1.00
5151 0022	MONITOR HP LV1911	1.00
5151 0022	MONITOR HP LV1911	1.00
5151 0022	MONITOR HP LV1911	1.00
5151 0022	MONITOR HP LV1911	1.00
5151 0022	MONITOR HP LV1911	1.00
5151 0022	MONITOR HP LV1911	1.00
5151 0022	MONITOR HP LV1911	1.00
5151 0022	MONITOR HP LV1911	1.00
5151 0022	MONITOR HP LV1911	1.00
5151 0022	MONITOR HP LV1911	1.00
5151 0022	MONITOR HP LV1911	1.00
5151 0022	MONITOR HP LV1911	1.00
5151 0022	MONITOR HP LV1911	1.00
5151 0022	MONITOR HP LV1911	1.00
5151 0022	MONITOR HP LV1911	1.00
5151 0022	MONITOR HP LV1911	1.00
5151 0022	MONITOR HP LV1911	1.00
5151 0022	MONITOR HP LV1911	1.00
5151 0022	MONITOR HP LV1911	1.00
5151 0022	MONITOR HP LV1911	1.00
5151 0022	MONITOR HP LV1911	1.00
5151 0022	MONITOR HP LV1911	1.00
5151 0022	MONITOR HP LV1911	1.00
5151 0022	MONITOR HP LV1911	1.00
5151 0022	MONITOR HP LV1911	1.00
5151 0022	MONITOR HP LV1911	1.00
5151 0022	MONITOR HP LV1911	1.00
5151 0022	MONITOR HP LV1911	1.00

CUENTA PÚBLICA 2016
Relación de Bienes Muebles que Componen el Patrimonio
(Pesos)

Código	Descripción del Bien Mueble	Valor en Libros
5151 0022	MONITOR HP LV1911	1.00
5151 0022	MONITOR HP LV1911	1.00
5151 0022	MONITOR HP LV1911	1.00
5151 0022	MONITOR HP LV1911	1.00
5151 0022	MONITOR HP LV1911	1.00
5151 0022	MONITOR HP LV1911	1.00
5151 0022	MONITOR HP LV1911	1.00
5151 0022	MONITOR HP LV1911	1.00
5151 0022	MONITOR HP LV1911	1.00
5151 0022	MONITOR HP LV1911	1.00
5151 0022	MONITOR HP LV1911	1.00
5151 0022	MONITOR HP LV1911	1.00
5151 0022	MONITOR HP LV1911	1.00
5151 0022	MONITOR HP LV1911	1.00
5151 0022	MONITOR HP LV1911	1.00
5151 0022	MONITOR HP LV1911	1.00
5151 0022	MONITOR HP LV1911	1.00
5151 0022	MONITOR HP LV1911	1.00
5151 0022	MONITOR HP LV1911	1.00
5151 0022	MONITOR HP LV1911	1.00
5151 0022	MONITOR HP LV1911	1.00
5151 0022	MONITOR HP LV1911	1.00
5151 0022	MONITOR HP LV1911	1.00
5151 0022	MONITOR HP LV1911	1.00
5151 0022	MONITOR HP LV1911	1.00
5151 0022	MONITOR HP LV1911	1.00
5151 0022	MONITOR HP LV1911	1.00
5151 0022	MONITOR HP LV1911	1.00
5151 0022	MONITOR HP LV1911	1.00
5151 0022	MONITOR HP LV1911	1.00
5151 0022	MONITOR HP LV1911	1.00
5151 0022	MONITOR HP LV1911	1.00
5151 0022	MONITOR HP LV1911	1.00
5151 0022	MONITOR HP LV1911	1.00
5151 0022	MONITOR HP LV1911	1.00
5151 0022	MONITOR HP LV1911	1.00
5151 0022	MONITOR HP LV1911	1.00
5151 0022	MONITOR HP LV1911	1.00
5151 0022	MONITOR HP LV1911	1.00
5151 0022	MONITOR HP LV1911	1.00
5151 0022	MONITOR HP LV1911	1.00
5151 0022	MONITOR HP LV1911	1.00
5151 0022	MONITOR HP LV1911	1.00
5151 0022	MONITOR HP LV1911	1.00
5151 0022	MONITOR HP LV1911	1.00
5151 0022	MONITOR HP LV1911	1.00
5151 0022	MONITOR HP LV1911	1.00
5151 0022	MONITOR HP LV1911	1.00
5151 0022	MONITOR HP LV1911	1.00
5151 0022	MONITOR HP LV1911	1.00

CUENTA PÚBLICA 2016
Relación de Bienes Muebles que Componen el Patrimonio
(Pesos)

Código	Descripción del Bien Mueble	Valor en Libros
5151 0022	MONITOR HP LV1911	1.00
5151 0022	MONITOR HP LV1911	1.00
5151 0022	MONITOR HP LV1911	1.00
5151 0022	MONITOR HP LV1911	1.00
5151 0022	MONITOR HP LV1911	1.00
5151 0022	MONITOR HP LV1911	1.00
5151 0022	MONITOR HP LV1911	1.00
5151 0022	MONITOR HP LV1911	1.00
5151 0022	MONITOR HP LV1911	1.00
5151 0022	MONITOR HP LV1911	1.00
5151 0022	MONITOR HP LV1911	1.00
5151 0022	MONITOR HP LV1911	1.00
5151 0022	MONITOR HP LV1911	1.00
5151 0022	MONITOR HP LV1911	1.00
5151 0022	MONITOR HP LV1911	1.00
5151 0022	MONITOR HP LV1911	1.00
5151 0022	MONITOR HP LV1911	1.00
5151 0022	MONITOR HP LV1911	1.00
5151 0022	MONITOR HP LV1911	1.00
5151 0022	MONITOR HP LV1911	1.00
5151 0022	MONITOR HP LV1911	1.00
5151 0022	MONITOR HP LV1911	1.00
5151 0022	MONITOR HP LV1911	1.00
5151 0022	MONITOR HP LV1911	1.00
5151 0022	MONITOR HP LV1911	1.00
5151 0022	MONITOR HP LV1911	1.00
5151 0022	MONITOR HP LV1911	1.00
5151 0022	MONITOR HP LV1911	1.00
5151 0022	MONITOR HP LV1911	1.00
5151 0022	MONITOR HP LV1911	1.00
5151 0022	MONITOR HP LV1911	1.00
5151 0022	MONITOR HP LV1911	1.00
5151 0022	MONITOR HP LV1911	1.00
5151 0022	MONITOR HP LV1911	1.00
5151 0022	MONITOR HP LV1911	1.00
5151 0022	MONITOR HP LV1911	1.00
5151 0022	MONITOR HP LV1911	1.00
5151 0022	MONITOR HP LV1911	1.00
5151 0022	MONITOR HP LV1911	1.00
5151 0022	MONITOR HP LV1911	1.00
5151 0022	MONITOR HP LV1911	1.00
5151 0022	MONITOR HP LV1911	1.00
5151 0022	MONITOR HP LV1911	1.00
5151 0022	MONITOR HP LV1911	1.00
5151 0022	MONITOR HP LV1911	1.00
5151 0022	MONITOR HP LV1911	1.00
5151 0022	MONITOR HP LV1911	1.00
5151 0022	MONITOR HP LV1911	1.00
5151 0022	MONITOR HP LV1911	1.00
5151 0022	MONITOR HP LV1911	1.00
5151 0022	MONITOR HP LV1911	1.00
5151 0022	MONITOR HP LV1911	1.00

CUENTA PÚBLICA 2016
Relación de Bienes Muebles que Componen el Patrimonio
(Pesos)

Código	Descripción del Bien Mueble	Valor en Libros
5151 0022	MONITOR HP LV1911	1.00
5151 0022	MONITOR HP LV1911	1.00
5151 0022	MONITOR HP LV1911	1.00
5151 0022	MONITOR HP LV1911	1.00
5151 0022	MONITOR HP LV1911	1.00
5151 0022	MONITOR HP LV1911	1.00
5151 0022	MONITOR HP LV1911	1.00
5151 0022	MONITOR HP LV1911	1.00
5151 0022	MONITOR HP LV1911	1.00
5151 0022	MONITOR HP LV1911	1.00
5151 0022	MONITOR HP LV1911	1.00
5151 0022	MONITOR HP LV1911	1.00
5151 0022	MONITOR HP LV1911	1.00
5151 0022	MONITOR HP LV1911	1.00
5151 0022	MONITOR HP LV1911	1.00
5151 0022	MONITOR HP LV1911	1.00
5151 0022	MONITOR HP LV1911	1.00
5151 0022	MONITOR HP LV1911	1.00
5151 0022	MONITOR HP LV1911	1.00
5151 0022	MONITOR HP LV1911	1.00
5151 0022	MONITOR HP LV1911	1.00
5151 0022	MONITOR HP LV1911	1.00
5151 0022	MONITOR HP LV1911	1.00
5151 0022	MONITOR HP LV1911	1.00
5151 0022	MONITOR HP LV1911	1.00
5151 0022	MONITOR HP LV1911	1.00
5151 0022	MONITOR HP LV1911	1.00
5151 0022	MONITOR HP LV1911	1.00
5151 0022	MONITOR HP LV1911	1.00
5151 0022	MONITOR HP LV1911	1.00
5151 0022	MONITOR HP LV1911	1.00
5151 0022	MONITOR HP LV1911	1.00
5151 0022	MONITOR HP LV1911	1.00
5151 0022	MONITOR HP LV1911	1.00
5151 0022	MONITOR HP LV1911	1.00
5151 0022	MONITOR HP LV1911	1.00
5151 0022	MONITOR HP LV1911	1.00
5151 0022	MONITOR HP LV1911	1.00
5151 0022	MONITOR HP LV1911	1.00
5151 0022	MONITOR HP LV1911	1.00
5151 0022	MONITOR HP LV1911	1.00
5151 0022	MONITOR HP LV1911	1.00
5151 0022	MONITOR HP LV1911	1.00
5151 0022	MONITOR HP LV1911	1.00
5151 0022	MONITOR HP LV1911	1.00
5151 0022	MONITOR HP LV1911	1.00
5151 0022	MONITOR HP LV1911	1.00
5151 0022	MONITOR HP LV1911	1.00
5151 0022	MONITOR HP LV1911	1.00
5151 0022	MONITOR HP LV1911	1.00
5151 0022	MONITOR HP LV1911	1.00
5151 0022	MONITOR HP LV1911	1.00
5151 0022	MONITOR HP LV1911	1.00

CUENTA PÚBLICA 2016
Relación de Bienes Muebles que Componen el Patrimonio
(Pesos)

Código	Descripción del Bien Mueble	Valor en Libros
5151 0022	MONITOR HP LV1911	1.00
5151 0022	MONITOR HP LV1911	1.00
5151 0022	MONITOR HP LV1911	1.00
5151 0022	MONITOR HP LV1911	1.00
5151 0022	MONITOR HP LV1911	1.00
5151 0022	MONITOR HP LV1911	1.00
5151 0022	MONITOR HP LV1911	1.00
5151 0022	MONITOR HP LV1911	1.00
5151 0022	MONITOR HP LV1911	1.00
5151 0022	MONITOR HP LV1911	1.00
5151 0022	MONITOR HP LV1911	1.00
5151 0022	MONITOR HP LV1911	1.00
5151 0022	MONITOR HP LV1911	1.00
5151 0022	MONITOR HP LV1911	1.00
5151 0022	MONITOR HP LV1911	1.00
5151 0022	MONITOR HP LV1911	1.00
5151 0022	MONITOR HP LV1911	1.00
5151 0022	MONITOR HP LV1911	1.00
5151 0022	MONITOR HP LV1911	1.00
5151 0022	MONITOR HP LV1911	1.00
5151 0022	MONITOR HP LV1911	1.00
5151 0022	MONITOR HP LV1911	1.00
5151 0022	MONITOR HP LV1911	1.00
5151 0022	MONITOR HP LV1911	1.00
5151 0022	MONITOR HP LV1911	1.00
5151 0022	MONITOR HP LV1911	1.00
5151 0022	MONITOR HP LV1911	1.00
5151 0022	MONITOR HP LV1911	1.00
5151 0022	MONITOR HP LV1911	1.00
5151 0022	MONITOR HP LV1911	1.00
5151 0022	MONITOR HP LV1911	1.00
5151 0022	MONITOR HP LV1911	1.00
5151 0022	MONITOR HP LV1911	1.00
5151 0022	MONITOR HP LV1911	1.00
5151 0022	MONITOR HP LV1911	1.00
5151 0022	MONITOR HP LV1911	1.00
5151 0022	MONITOR HP LV1911	1.00
5151 0022	MONITOR HP LV1911	1.00
5151 0022	MONITOR HP LV1911	1.00
5151 0022	MONITOR HP LV1911	1.00
5151 0022	MONITOR HP LV1911	1.00
5151 0022	MONITOR HP LV1911	1.00
5151 0022	MONITOR HP LV1911	1.00
5151 0022	MONITOR HP LV1911	1.00
5151 0022	MONITOR HP LV1911	1.00
5151 0022	MONITOR HP LV1911	1.00
5151 0022	MONITOR HP LV1911	1.00
5151 0022	MONITOR HP LV1911	1.00
5151 0022	MONITOR HP LV1911	1.00
5151 0022	MONITOR HP LV1911	1.00
5151 0022	MONITOR HP LV1911	1.00
5151 0022	MONITOR HP LV1911	1.00

CUENTA PÚBLICA 2016
Relación de Bienes Muebles que Componen el Patrimonio
(Pesos)

Código	Descripción del Bien Mueble	Valor en Libros
5151 0022	MONITOR HP LV1911	1.00
5151 0022	MONITOR HP LV1911	1.00
5151 0022	MONITOR HP LV1911	1.00
5151 0022	MONITOR HP LV1911	1.00
5151 0022	MONITOR HP LV1911	1.00
5151 0022	MONITOR HP LV1911	1.00
5151 0022	MONITOR HP LV1911	1.00
5151 0022	MONITOR HP LV1911	1.00
5151 0022	MONITOR HP LV1911	1.00
5151 0022	MONITOR HP LV1911	1.00
5151 0022	MONITOR HP LV1911	1.00
5151 0022	MONITOR HP LV1911	1.00
5151 0022	MONITOR HP LV1911	1.00
5151 0022	MONITOR HP LV1911	1.00
5151 0022	MONITOR HP LV1911	1.00
5151 0022	MONITOR HP LV1911	1.00
5151 0022	MONITOR HP LV1911	1.00
5151 0022	MONITOR HP LV1911	1.00
5151 0022	MONITOR HP LV1911	1.00
5151 0022	MONITOR HP LV1911	1.00
5151 0022	MONITOR HP LV1911	1.00
5151 0022	MONITOR HP LV1911	1.00
5151 0022	MONITOR HP LV1911	1.00
5151 0022	MONITOR HP LV1911	1.00
5151 0022	MONITOR HP LV1911	1.00
5151 0022	MONITOR HP LV1911	1.00
5151 0022	MONITOR HP LV1911	1.00
5151 0022	MONITOR HP LV1911	1.00
5151 0022	MONITOR HP LV1911	1.00
5151 0022	MONITOR HP LV1911	1.00
5151 0022	MONITOR HP LV1911	1.00
5151 0022	MONITOR HP LV1911	1.00
5151 0022	MONITOR HP LV1911	1.00
5151 0022	MONITOR HP LV1911	1.00
5151 0022	MONITOR HP LV1911	1.00
5151 0022	MONITOR HP LV1911	1.00
5151 0022	MONITOR HP LV1911	1.00
5151 0022	MONITOR HP LV1911	1.00
5151 0022	MONITOR HP LV1911	1.00
5151 0022	MONITOR HP LV1911	1.00
5151 0022	MONITOR HP LV1911	1.00
5151 0022	MONITOR HP LV1911	1.00
5151 0022	MONITOR HP LV1911	1.00
5151 0022	MONITOR HP LV1911	1.00
5151 0022	MONITOR HP LV1911	1.00
5151 0022	MONITOR HP LV1911	1.00
5151 0022	MONITOR HP LV1911	1.00
5151 0022	MONITOR HP LV1911	1.00
5151 0022	MONITOR HP LV1911	1.00
5151 0022	MONITOR HP LV1911	1.00
5151 0022	MONITOR HP LV1911	1.00
5151 0022	MONITOR HP LV1911	1.00
5151 0022	MONITOR HP LV1911	1.00

CUENTA PÚBLICA 2016
Relación de Bienes Muebles que Componen el Patrimonio
(Pesos)

Código	Descripción del Bien Mueble	Valor en Libros
5151 0022	MONITOR HP LV1911	1.00
5151 0022	MONITOR HP LV1911	1.00
5151 0022	MONITOR HP LV1911	1.00
5151 0022	MONITOR HP LV1911	1.00
5151 0022	MONITOR HP LV1911	1.00
5151 0022	MONITOR HP LV1911	1.00
5151 0022	MONITOR HP LV1911	1.00
5151 0022	MONITOR HP LV1911	1.00
5151 0022	MONITOR HP LV1911	1.00
5151 0022	MONITOR HP LV1911	1.00
5151 0022	MONITOR HP LV1911	1.00
5151 0022	MONITOR HP LV1911	1.00
5151 0022	MONITOR HP LV1911	1.00
5151 0022	MONITOR HP LV1911	1.00
5151 0022	MONITOR HP LV1911	1.00
5151 0022	MONITOR HP LV1911	1.00
5151 0022	MONITOR HP LV1911	1.00
5151 0022	MONITOR HP LV1911	1.00
5151 0022	MONITOR HP LV1911	1.00
5151 0022	MONITOR HP LV1911	1.00
5151 0022	MONITOR HP LV1911	1.00
5151 0022	MONITOR HP LV1911	1.00
5151 0022	MONITOR HP LV1911	1.00
5151 0022	MONITOR HP LV1911	1.00
5151 0022	MONITOR HP LV1911	1.00
5151 0022	MONITOR HP LV1911	1.00
5151 0022	MONITOR HP LV1911	1.00
5151 0022	MONITOR HP LV1911	1.00
5151 0022	MONITOR HP LV1911	1.00
5151 0022	MONITOR HP LV1911	1.00
5151 0022	MONITOR HP LV1911	1.00
5151 0022	MONITOR HP LV1911	1.00
5151 0022	MONITOR HP LV1911	1.00
5151 0022	MONITOR HP LV1911	1.00
5151 0022	MONITOR HP LV1911	1.00
5151 0022	MONITOR HP LV1911	1.00
5151 0022	MONITOR HP LV1911	1.00
5151 0022	MONITOR HP LV1911	1.00
5151 0022	MONITOR HP LV1911	1.00
5151 0022	MONITOR HP LV1911	1.00
5151 0022	MONITOR HP LV1911	1.00
5151 0022	MONITOR HP LV1911	1.00
5151 0022	MONITOR HP LV1911	1.00
5151 0022	MONITOR HP LV1911	1.00
5151 0022	MONITOR HP LV1911	1.00
5151 0022	MONITOR HP LV1911	1.00
5151 0022	MONITOR HP LV1911	1.00
5151 0022	MONITOR HP LV1911	1.00
5151 0022	MONITOR HP LV1911	1.00
5151 0022	MONITOR HP LV1911	1.00
5151 0022	MONITOR HP LV1911	1.00
5151 0022	MONITOR HP LV1911	1.00

CUENTA PÚBLICA 2016
Relación de Bienes Muebles que Componen el Patrimonio
(Pesos)

Código	Descripción del Bien Mueble	Valor en Libros
5151 0022	MONITOR HP LV1911	1.00
5151 0022	MONITOR HP LV1911	1.00
5151 0022	MONITOR HP LV1911	1.00
5151 0022	MONITOR HP LV1911	1.00
5151 0022	MONITOR HP LV1911	1.00
5151 0022	MONITOR HP LV1911	1.00
5151 0022	MONITOR HP LV1911	1.00
5151 0022	MONITOR HP LV1911	1.00
5151 0022	MONITOR HP LV1911	1.00
5151 0022	MONITOR HP LV1911	1.00
5151 0022	MONITOR HP LV1911	1.00
5151 0022	MONITOR HP LV1911	1.00
5151 0022	MONITOR HP LV1911	1.00
5151 0022	MONITOR HP LV1911	1.00
5151 0022	MONITOR HP LV1911	1.00
5151 0022	MONITOR HP LV1911	1.00
5151 0022	MONITOR HP LV1911	1.00
5151 0022	MONITOR HP LV1911	1.00
5151 0022	MONITOR HP LV1911	1.00
5151 0022	MONITOR HP LV1911	1.00
5151 0022	MONITOR HP LV1911	1.00
5151 0022	MONITOR HP LV1911	1.00
5151 0022	MONITOR HP LV1911	1.00
5151 0022	MONITOR HP LV1911	1.00
5151 0022	MONITOR HP LV1911	1.00
5151 0022	MONITOR HP LV1911	1.00
5151 0022	MONITOR HP LV1911	1.00
5151 0022	MONITOR HP LV1911	1.00
5151 0022	MONITOR HP LV1911	1.00
5151 0022	MONITOR HP LV1911	1.00
5151 0022	MONITOR HP LV1911	1.00
5151 0022	MONITOR HP LV1911	1.00
5151 0022	MONITOR HP LV1911	1.00
5151 0022	MONITOR HP LV1911	1.00
5151 0022	MONITOR HP LV1911	1.00
5151 0022	MONITOR HP LV1911	1.00
5151 0022	MONITOR HP LV1911	1.00
5151 0022	MONITOR HP LV1911	1.00
5151 0022	MONITOR HP LV1911	1.00
5151 0022	MONITOR HP LV1911	1.00
5151 0022	MONITOR HP LV1911	1.00
5151 0022	MONITOR HP LV1911	1.00
5151 0022	MONITOR HP LV1911	1.00
5151 0022	MONITOR HP LV1911	1.00
5151 0022	MONITOR HP LV1911	1.00
5151 0022	MONITOR HP LV1911	1.00
5151 0022	MONITOR HP LV1911	1.00
5151 0022	MONITOR HP LV1911	1.00
5151 0022	MONITOR HP LV1911	1.00
5151 0022	MONITOR HP LV1911	1.00
5151 0022	MONITOR HP LV1911	1.00
5151 0022	MONITOR HP LV1911	1.00
5151 0022	MONITOR HP LV1911	1.00

CUENTA PÚBLICA 2016
Relación de Bienes Muebles que Componen el Patrimonio
(Pesos)

Código	Descripción del Bien Mueble	Valor en Libros
5151 0022	MONITOR HP LV1911	1.00
5151 0022	MONITOR HP LV1911	1.00
5151 0022	MONITOR HP LV1911	1.00
5151 0022	MONITOR HP LV1911	1.00
5151 0022	MONITOR HP LV1911	1.00
5151 0022	MONITOR HP LV1911	1.00
5151 0022	MONITOR HP LV1911	1.00
5151 0022	MONITOR HP LV1911	1.00
5151 0022	MONITOR HP LV1911	1.00
5151 0022	MONITOR HP LV1911	1.00
5151 0022	MONITOR HP LV1911	1.00
5151 0022	MONITOR HP LV1911	1.00
5151 0022	MONITOR HP LV1911	1.00
5151 0022	MONITOR HP LV1911	1.00
5151 0022	MONITOR HP LV1911	1.00
5151 0022	MONITOR HP LV1911	1.00
5151 0022	MONITOR HP LV1911	1.00
5151 0022	MONITOR HP LV1911	1.00
5151 0022	MONITOR HP LV1911	1.00
5151 0022	MONITOR HP LV1911	1.00
5151 0022	MONITOR HP LV1911	1.00
5151 0022	MONITOR HP LV1911	1.00
5151 0022	MONITOR HP LV1911	1.00
5151 0022	MONITOR HP LV1911	1.00
5151 0022	MONITOR HP LV1911	1.00
5151 0022	MONITOR HP LV1911	1.00
5151 0022	MONITOR HP LV1911	1.00
5151 0022	MONITOR HP LV1911	1.00
5151 0022	MONITOR HP LV1911	1.00
5151 0022	MONITOR HP LV1911	1.00
5151 0022	MONITOR HP LV1911	1.00
5151 0022	MONITOR HP LV1911	1.00
5151 0022	MONITOR HP LV1911	1.00
5151 0022	MONITOR HP LV1911	1.00
5151 0022	MONITOR HP LV1911	1.00
5151 0022	MONITOR HP LV1911	1.00
5151 0022	MONITOR HP LV1911	1.00
5151 0022	MONITOR HP LV1911	1.00
5151 0022	MONITOR HP LV1911	1.00
5151 0022	MONITOR HP LV1911	1.00
5151 0022	MONITOR HP LV1911	1.00
5151 0022	MONITOR HP LV1911	1.00
5151 0022	MONITOR HP LV1911	1.00
5151 0022	MONITOR HP LV1911	1.00
5151 0022	MONITOR HP LV1911	1.00
5151 0022	MONITOR HP LV1911	1.00
5151 0022	MONITOR HP LV1911	1.00
5151 0022	MONITOR HP LV1911	1.00
5151 0022	MONITOR HP LV1911	1.00
5151 0022	MONITOR HP LV1911	1.00
5151 0022	MONITOR HP LV1911	1.00
5151 0022	MONITOR HP LV1911	1.00

CUENTA PÚBLICA 2016
Relación de Bienes Muebles que Componen el Patrimonio
(Pesos)

Código	Descripción del Bien Mueble	Valor en Libros
5151 0022	MONITOR HP LV1911	1.00
5151 0022	MONITOR HP LV1911	1.00
5151 0022	MONITOR HP LV1911	1.00
5151 0022	MONITOR HP LV1911	1.00
5151 0022	MONITOR HP LV1911	1.00
5151 0022	MONITOR HP LV1911	1.00
5151 0022	MONITOR HP LV1911	1.00
5151 0022	MONITOR HP LV1911	1.00
5151 0022	MONITOR HP LV1911	1.00
5151 0022	MONITOR HP LV1911	1.00
5151 0022	MONITOR HP LV1911	1.00
5151 0022	MONITOR HP LV1911	1.00
5151 0022	MONITOR HP LV1911	1.00
5151 0022	MONITOR HP LV1911	1.00
5151 0022	MONITOR HP LV1911	1.00
5151 0022	MONITOR HP LV1911	1.00
5151 0022	MONITOR HP LV1911	1.00
5151 0022	MONITOR HP LV1911	1.00
5151 0022	MONITOR HP LV1911	1.00
5151 0022	MONITOR HP LV1911	1.00
5151 0022	MONITOR HP LV1911	1.00
5151 0022	MONITOR HP LV1911	1.00
5151 0022	MONITOR HP LV1911	1.00
5151 0022	MONITOR HP LV1911	1.00
5151 0022	MONITOR HP LV1911	1.00
5151 0022	MONITOR HP LV1911	1.00
5151 0022	MONITOR HP LV1911	1.00
5151 0022	MONITOR HP LV1911	1.00
5151 0022	MONITOR HP LV1911	1.00
5151 0022	MONITOR HP LV1911	1.00
5151 0022	MONITOR HP LV1911	1.00
5151 0022	MONITOR HP LV1911	1.00
5151 0022	MONITOR HP LV1911	1.00
5151 0022	MONITOR HP LV1911	1.00
5151 0022	MONITOR HP LV1911	1.00
5151 0022	MONITOR HP LV1911	1.00
5151 0022	MONITOR HP LV1911	1.00
5151 0022	MONITOR HP LV1911	1.00
5151 0022	MONITOR HP LV1911	1.00
5151 0022	MONITOR HP LV1911	1.00
5151 0022	MONITOR HP LV1911	1.00
5151 0022	MONITOR HP LV1911	1.00
5151 0022	MONITOR HP LV1911	1.00
5151 0022	MONITOR HP LV1911	1.00
5151 0022	MONITOR HP LV1911	1.00
5151 0022	MONITOR HP LV1911	1.00
5151 0022	MONITOR HP LV1911	1.00
5151 0022	MONITOR HP LV1911	1.00
5151 0022	MONITOR HP LV1911	1.00
5151 0022	MONITOR HP LV1911	1.00
5151 0022	MONITOR HP LV1911	1.00
5151 0022	MONITOR HP LV1911	1.00
5151 0022	MONITOR HP LV1911	1.00

CUENTA PÚBLICA 2016
Relación de Bienes Muebles que Componen el Patrimonio
(Pesos)

Código	Descripción del Bien Mueble	Valor en Libros
5151 0022	MONITOR HP LV1911	1.00
5151 0022	MONITOR HP LV1911	1.00
5151 0022	MONITOR HP LV1911	1.00
5151 0022	MONITOR HP LV1911	1.00
5151 0022	MONITOR HP LV1911	1.00
5151 0022	MONITOR HP LV1911	1.00
5151 0022	MONITOR HP LV1911	1.00
5151 0022	MONITOR HP LV1911	1.00
5151 0022	MONITOR HP LV1911	1.00
5151 0022	MONITOR HP LV1911	1.00
5151 0022	MONITOR HP LV1911	1.00
5151 0022	MONITOR HP LV1911	1.00
5151 0022	MONITOR HP LV1911	1.00
5151 0022	MONITOR HP LV1911	1.00
5151 0022	MONITOR HP LV1911	1.00
5151 0022	MONITOR HP LV1911	1.00
5151 0022	MONITOR HP LV1911	1.00
5151 0022	MONITOR HP LV1911	1.00
5151 0022	MONITOR HP LV1911	1.00
5151 0022	MONITOR HP LV1911	1.00
5151 0022	MONITOR HP LV1911	1.00
5151 0022	MONITOR HP LV1911	1.00
5151 0022	MONITOR HP LV1911	1.00
5151 0022	MONITOR HP LV1911	1.00
5151 0022	MONITOR HP LV1911	1.00
5151 0022	MONITOR HP LV1911	1.00
5151 0022	MONITOR HP LV1911	1.00
5151 0022	MONITOR HP LV1911	1.00
5151 0022	MONITOR HP LV1911	1.00
5151 0022	MONITOR HP LV1911	1.00
5151 0022	MONITOR HP LV1911	1.00
5151 0022	MONITOR HP LV1911	1.00
5151 0022	MONITOR HP LV1911	1.00
5151 0022	MONITOR HP LV1911	1.00
5151 0022	MONITOR HP LV1911	1.00
5151 0022	MONITOR HP LV1911	1.00
5151 0022	MONITOR HP LV1911	1.00
5151 0022	MONITOR HP LV1911	1.00
5151 0022	MONITOR HP LV1911	1.00
5151 0022	MONITOR HP LV1911	1.00
5151 0022	MONITOR HP LV1911	1.00
5151 0022	MONITOR HP LV1911	1.00
5151 0022	MONITOR HP LV1911	1.00
5151 0022	MONITOR HP LV1911	1.00
5151 0022	MONITOR HP LV1911	1.00
5151 0022	MONITOR HP LV1911	1.00
5151 0022	MONITOR HP LV1911	1.00
5151 0022	MONITOR HP LV1911	1.00
5151 0022	MONITOR HP LV1911	1.00
5151 0022	MONITOR HP LV1911	1.00
5151 0022	MONITOR HP LV1911	1.00
5151 0022	MONITOR HP LV1911	1.00

CUENTA PÚBLICA 2016
Relación de Bienes Muebles que Componen el Patrimonio
(Pesos)

Código	Descripción del Bien Mueble	Valor en Libros
5151 0022	MONITOR HP LV1911	1.00
5151 0022	MONITOR HP LV1911	1.00
5151 0022	MONITOR HP LV1911	1.00
5151 0022	MONITOR HP LV1911	1.00
5151 0022	MONITOR HP LV1911	1.00
5151 0022	MONITOR HP LV1911	1.00
5151 0022	MONITOR HP LV1911	1.00
5151 0022	MONITOR HP LV1911	1.00
5151 0022	MONITOR HP LV1911	1.00
5151 0022	MONITOR HP LV1911	1.00
5151 0022	MONITOR HP LV1911	1.00
5151 0022	MONITOR HP LV1911	1.00
5151 0022	MONITOR HP LV1911	1.00
5151 0022	MONITOR HP LV1911	1.00
5151 0022	MONITOR HP LV1911	1.00
5151 0022	MONITOR HP LV1911	1.00
5151 0022	MONITOR HP LV1911	1.00
5151 0022	MONITOR HP LV1911	1.00
5151 0022	MONITOR HP LV1911	1.00
5151 0022	MONITOR BENQ ET-0024-BA	1.00
5151 0022	MONITOR BENQ ET-0024-BA	1.00
5151 0022	MONITOR LG CB563G-AA	1.00
5151 0022	MONITOR LG CB563G-AA	1.00
5151 0022	MONITOR LG CB563G-AA	1.00
5151 0022	MONITOR LG CB563G-AA	1.00
5151 0030	MESA PARA IMPRESORA S/M METAL,MADERA PRENSADA BINARIA (BLANCA)	3,012.16
5151 0030	MESA PARA IMPRESORA S/M METAL,MADERA PRENSADA BINARIA (BLANCA)	3,012.16
5151 0030	MESA PARA IMPRESORA S/M METAL,MADERA PRENSADA BINARIA (BLANCA)	3,012.16
5151 0030	MESA PARA IMPRESORA S/M METAL,MADERA PRENSADA BINARIA (BLANCA)	3,012.16
5151 0030	MESA PARA IMPRESORA S/M METAL,MADERA PRENSADA BINARIA (BLANCA)	3,012.16
5151 0030	MESA PARA IMPRESORA S/M METAL,MADERA PRENSADA BINARIA (BLANCA)	3,012.16
5151 0030	MESA PARA IMPRESORA S/M METAL,MADERA PRENSADA BINARIA (BLANCA)	3,012.16
5151 0030	MESA PARA IMPRESORA S/M METAL,MADERA PRENSADA BINARIA (BLANCA)	3,012.16
5151 0030	MESA PARA IMPRESORA S/M METAL,MADERA PRENSADA BINARIA (BLANCA)	3,012.16
5151 0030	MESA PARA IMPRESORA S/M METAL,MADERA PRENSADA BINARIA (BLANCA)	3,012.16
5151 0030	MESA PARA IMPRESORA S/M METAL,MADERA PRENSADA BINARIA (BLANCA)	3,012.16
5151 0030	MESA PARA IMPRESORA S/M METAL,MADERA PRENSADA BINARIA (BLANCA)	3,012.16
5151 0030	MESA PARA IMPRESORA S/M METAL,MADERA PRENSADA BINARIA (BLANCA)	3,012.16
5151 0030	MESA PARA IMPRESORA S/M METAL,MADERA PRENSADA BINARIA (BLANCA)	3,012.16
5151 0030	MESA PARA IMPRESORA S/M METAL,MADERA PRENSADA BINARIA (BLANCA)	3,012.16
5151 0030	MESA PARA IMPRESORA S/M METAL,MADERA PRENSADA BINARIA (BLANCA)	3,012.16

CUENTA PÚBLICA 2016
Relación de Bienes Muebles que Componen el Patrimonio
(Pesos)

Código	Descripción del Bien Mueble	Valor en Libros
5151 0030	MESA PARA IMPRESORA S/M METAL,MADERA PRENSADA BINARIA (BLANCA)	3,012.16

CUENTA PÚBLICA 2016
Relación de Bienes Muebles que Componen el Patrimonio
(Pesos)

Código	Descripción del Bien Mueble	Valor en Libros
5151 0030	MESA PARA IMPRESORA S/M METAL,MADERA PRENSADA BINARIA (BLANCA)	3,012.16
5151 0030	MESA PARA IMPRESORA S/M METAL,MADERA PRENSADA BINARIA (BLANCA)	3,012.16
5151 0030	MESA PARA IMPRESORA S/M METAL,MADERA PRENSADA BINARIA (BLANCA)	3,012.16
5151 0030	MESA S/M METAL, MADERA PRENSADA (CAFE)	963.63
5151 0030	MESA S/M METAL, MADERA PRENSADA (CAFE)	963.63
5151 0030	MESA S/M METAL, MADERA PRENSADA (CAFE)	963.63
5151 0030	MESA S/M METAL, MADERA PRENSADA (CAFE)	963.63
5151 0030	MESA S/M METAL, MADERA PRENSADA (CAFE)	963.63
5151 0030	MESA S/M METAL, MADERA PRENSADA (CAFE)	963.63
5151 0030	MESA S/M METAL, MADERA PRENSADA (CAFE)	963.63
5151 0030	MESA S/M METAL, MADERA PRENSADA (CAFE)	963.63
5151 0030	MESA S/M METAL, MADERA PRENSADA (CAFE)	963.63
5151 0030	MESA S/M METAL, MADERA PRENSADA (CAFE)	963.63
5151 0030	MESA S/M METAL, MADERA PRENSADA (CAFE)	963.63
5151 0030	MESA S/M METAL, MADERA PRENSADA (CAFE)	963.63
5151 0030	MESA S/M METAL, MADERA PRENSADA (CAFE)	963.63
5151 0030	MESA S/M METAL, MADERA PRENSADA (CAFE)	963.63
5151 0030	MESA S/M METAL, MADERA PRENSADA (CAFE)	963.63
5151 0030	MESA S/M METAL, MADERA PRENSADA (CAFE)	963.63
5151 0030	MESA S/M METAL, MADERA PRENSADA (CAFE)	963.63
5151 0030	MESA S/M METAL, MADERA PRENSADA (CAFE)	963.63
5151 0030	MESA S/M METAL, MADERA PRENSADA (CAFE)	963.63
5151 0030	MESA S/M METAL, MADERA PRENSADA (CAFE)	963.63
5151 0030	MESA S/M METAL, MADERA PRENSADA (CAFE)	963.63
5151 0030	MESA S/M METAL, MADERA PRENSADA (CAFE)	963.63
5151 0030	MESA S/M METAL, MADERA PRENSADA (CAFE)	963.63
5151 0030	MESA S/M METAL, MADERA PRENSADA (CAFE)	963.63
5151 0030	MESA PARA IMPRESORA S/M METAL, MADERA PRENSADA (CAFE)	963.63
5151 0030	MESA PARA COMPUTADORA S/M METAL,MADERA PRENSADA	836.94
5151 0030	MESA PARA COMPUTADORA S/M METAL,MADERA PRENSADA	836.94
5151 0030	MESA DE PREPARACION Y DEMOSTRACION P/MAESTRO PROVITEC CUBIERTA ACERO INOXIDABLE,METAL	2,676.00
5151 0030	MESA DE PREPARACION Y DEMOSTRACION P/MAESTRO PROVITEC CUBIERTA ACERO INOXIDABLE,METAL	2,676.00
5151 0030	MESA DE PREPARACION Y DEMOSTRACION P/MAESTRO PROVITEC CUBIERTA ACERO INOXIDABLE,METAL	2,676.00
5151 0030	MESA DE PREPARACION Y DEMOSTRACION P/MAESTRO PROVITEC CUBIERTA ACERO INOXIDABLE,METAL	2,676.00
5151 0030	MESA DE PREPARACION Y DEMOSTRACION P/MAESTRO PROVITEC CUBIERTA ACERO INOXIDABLE,METAL	2,676.00
5151 0030	MESA DE PREPARACION Y DEMOSTRACION P/MAESTRO PROVITEC CUBIERTA ACERO INOXIDABLE,METAL	2,676.00
5151 0030	MESA DE PREPARACION Y DEMOSTRACION P/MAESTRO PROVITEC CUBIERTA ACERO INOXIDABLE,METAL	2,676.00
5151 0030	MESA DE PREPARACION Y DEMOSTRACION P/MAESTRO PROVITEC CUBIERTA ACERO INOXIDABLE,METAL	2,676.00
5151 0030	MESA DE PREPARACION Y DEMOSTRACION P/MAESTRO PROVITEC CUBIERTA ACERO INOXIDABLE,METAL	2,676.00
5151 0030	MESA DE PREPARACION Y DEMOSTRACION P/MAESTRO PROVITEC CUBIERTA ACERO INOXIDABLE,METAL	2,676.00

CUENTA PÚBLICA 2016
Relación de Bienes Muebles que Componen el Patrimonio
(Pesos)

Código	Descripción del Bien Mueble	Valor en Libros
5151 0030	MESA DE PREPARACION Y DEMOSTRACION P/MAESTRO PROVITEC CUBIERTA ACERO INOXIDABLE,METAL	2,676.00
5151 0030	MESA DE PREPARACION Y DEMOSTRACION P/MAESTRO PROVITEC CUBIERTA ACERO INOXIDABLE,METAL	2,676.00
5151 0030	MESA DE PREPARACION Y DEMOSTRACION P/MAESTRO PROVITEC CUBIERTA ACERO INOXIDABLE,METAL	2,676.00
5151 0030	MESA DE PREPARACION Y DEMOSTRACION P/MAESTRO PROVITEC CUBIERTA ACERO INOXIDABLE,METAL	2,676.00
5151 0030	MESA DE PREPARACION Y DEMOSTRACION P/MAESTRO PROVITEC CUBIERTA ACERO INOXIDABLE,METAL	2,676.00
5151 0030	MESA DE PREPARACION Y DEMOSTRACION P/MAESTRO PROVITEC CUBIERTA ACERO INOXIDABLE,METAL	2,676.00
5151 0030	MESA DE PREPARACION Y DEMOSTRACION P/MAESTRO PROVITEC CUBIERTA ACERO INOXIDABLE,METAL	2,676.00
5151 0030	MESA DE PREPARACION Y DEMOSTRACION P/MAESTRO PROVITEC CUBIERTA ACERO INOXIDABLE,METAL	2,676.00
5151 0030	MESA DE PREPARACION Y DEMOSTRACION P/MAESTRO PROVITEC CUBIERTA ACERO INOXIDABLE,METAL	2,676.00
5151 0030	MESA DE PREPARACION Y DEMOSTRACION P/MAESTRO PROVITEC CUBIERTA ACERO INOXIDABLE,METAL	2,676.00
5151 0030	MESA DE PREPARACION Y DEMOSTRACION P/MAESTRO PROVITEC CUBIERTA ACERO INOXIDABLE,METAL	2,676.00
5151 0030	MESA DE PREPARACION Y DEMOSTRACION P/MAESTRO PROVITEC CUBIERTA ACERO INOXIDABLE,METAL	2,676.00
5151 0030	MESA DE PREPARACION Y DEMOSTRACION P/MAESTRO PROVITEC CUBIERTA ACERO INOXIDABLE,METAL	2,676.00
5151 0030	MESA DE PREPARACION Y DEMOSTRACION P/MAESTRO PROVITEC CUBIERTA ACERO INOXIDABLE,METAL	2,676.00
5151 0030	MESA DE PREPARACION Y DEMOSTRACION P/MAESTRO PROVITEC CUBIERTA ACERO INOXIDABLE,METAL	2,676.00
5151 0030	MESA DE PREPARACION Y DEMOSTRACION P/MAESTRO PROVITEC CUBIERTA ACERO INOXIDABLE,METAL	2,676.00
5151 0030	MESA DE PREPARACION Y DEMOSTRACION P/MAESTRO PROVITEC CUBIERTA ACERO INOXIDABLE,METAL	2,676.00
5151 0030	MESA DE PREPARACION Y DEMOSTRACION P/MAESTRO PROVITEC CUBIERTA ACERO INOXIDABLE,METAL	2,676.00
5151 0030	MESA DE PREPARACION Y DEMOSTRACION P/MAESTRO PROVITEC CUBIERTA ACERO INOXIDABLE,METAL	2,676.00
5151 0030	MESA DE PREPARACION Y DEMOSTRACION P/MAESTRO PROVITEC CUBIERTA ACERO INOXIDABLE,METAL	2,676.00
5151 0030	MESA DE PREPARACION Y DEMOSTRACION P/MAESTRO PROVITEC CUBIERTA ACERO INOXIDABLE,METAL	2,676.00
5151 0030	MESA DE PREPARACION Y DEMOSTRACION P/MAESTRO PROVITEC CUBIERTA ACERO INOXIDABLE,METAL	2,676.00
5151 0030	MESA PARA COMPUTADORA S/M METAL,MADERA PRENSADA(GRIS)	836.94
5151 0030	MESA PARA COMPUTADORA S/M METAL,MADERA PRENSADA(GRIS)	836.94
5151 0030	MESA PARA COMPUTADORA S/M METAL,MADERA PRENSADA(GRIS)	836.94
5151 0030	MESA PARA COMPUTADORA S/M METAL,MADERA PRENSADA(GRIS)	836.94
5151 0030	MESA PARA COMPUTADORA S/M METAL,MADERA PRENSADA(GRIS)	836.94
5151 0030	MESA PARA COMPUTADORA S/M METAL,MADERA PRENSADA(GRIS)	836.94
5151 0030	MESA PARA COMPUTADORA S/M METAL,MADERA PRENSADA(GRIS)	836.94
5151 0030	MESA PARA COMPUTADORA S/M METAL,MADERA PRENSADA(GRIS)	836.94
5151 0030	MESA PARA COMPUTADORA S/M METAL,MADERA PRENSADA(GRIS)	836.94
5151 0030	MESA PARA COMPUTADORA S/M METAL,MADERA PRENSADA(GRIS)	836.94
5151 0030	MESA PARA COMPUTADORA S/M METAL,MADERA PRENSADA(GRIS)	836.94
5151 0030	MESA PARA COMPUTADORA S/M METAL,MADERA PRENSADA(GRIS)	836.94
5151 0030	MESA PARA COMPUTADORA S/M METAL,MADERA PRENSADA(GRIS)	836.94
5151 0030	MESA PARA COMPUTADORA S/M METAL,MADERA PRENSADA(GRIS)	836.94
5151 0030	MESA PARA COMPUTADORA S/M METAL,MADERA PRENSADA(GRIS)	836.94
5151 0030	MESA PARA COMPUTADORA S/M METAL,MADERA PRENSADA(GRIS)	836.94
5151 0030	MESA PARA COMPUTADORA S/M METAL,MADERA PRENSADA(GRIS)	836.94
5151 0030	MESA PARA COMPUTADORA S/M METAL,MADERA PRENSADA(GRIS)	836.94
5151 0030	MESA PARA COMPUTADORA S/M METAL,MADERA PRENSADA(GRIS)	836.94
5151 0030	MESA PARA COMPUTADORA S/M METAL,MADERA PRENSADA(GRIS)	836.94

CUENTA PÚBLICA 2016
Relación de Bienes Muebles que Componen el Patrimonio
(Pesos)

Código	Descripción del Bien Mueble	Valor en Libros
5151 0030	MESA PARA COMPUTADORA S/M METAL,MADERA PRENSADA(GRIS)	836.94
5151 0030	MESA PARA COMPUTADORA S/M METAL,MADERA PRENSADA(GRIS)	836.94
5151 0030	MESA PARA COMPUTADORA S/M METAL,MADERA PRENSADA(GRIS)	836.94
5151 0030	MESA PARA COMPUTADORA S/M METAL,MADERA PRENSADA(GRIS)	836.94
5151 0030	MESA PARA COMPUTADORA S/M METAL,MADERA PRENSADA(GRIS)	836.94
5151 0030	MESA PARA COMPUTADORA S/M METAL,MADERA PRENSADA(GRIS)	836.94
5151 0030	MESA PARA COMPUTADORA S/M METAL,MADERA PRENSADA(GRIS)	836.94
5151 0030	MESA PARA COMPUTADORA S/M METAL,MADERA PRENSADA(GRIS)	836.94
5151 0030	MESA PARA COMPUTADORA S/M METAL,MADERA PRENSADA(GRIS)	836.94
5151 0030	MESA PARA COMPUTADORA S/M METAL,MADERA PRENSADA(GRIS)	836.94
5151 0030	MESA PARA COMPUTADORA S/M METAL,MADERA PRENSADA(GRIS)	836.94
5151 0030	MESA PARA COMPUTADORA S/M METAL,MADERA PRENSADA(GRIS)	836.94
5151 0030	MESA PARA COMPUTADORA S/M METAL,MADERA PRENSADA(GRIS)	836.94
5151 0030	MESA PARA COMPUTADORA S/M METAL,MADERA PRENSADA(GRIS)	836.94
5151 0030	MESA PARA COMPUTADORA S/M METAL,MADERA PRENSADA(GRIS)	836.94
5151 0030	MESA PARA COMPUTADORA S/M METAL,MADERA PRENSADA(GRIS)	836.94
5151 0030	MESA PARA COMPUTADORA S/M METAL,MADERA PRENSADA(GRIS)	836.94
5151 0030	MESA PARA COMPUTADORA S/M METAL,MADERA PRENSADA(GRIS)	836.94
5151 0030	MESA PARA COMPUTADORA S/M METAL,MADERA PRENSADA(GRIS)	836.94
5151 0030	MESA PARA COMPUTADORA S/M METAL,MADERA PRENSADA(GRIS)	836.94
5151 0030	MESA PARA COMPUTADORA S/M METAL,MADERA PRENSADA(GRIS)	836.94
5151 0030	MESA PARA COMPUTADORA S/M METAL,MADERA PRENSADA(GRIS)	836.94
5151 0030	MESA PARA COMPUTADORA S/M METAL,MADERA PRENSADA(GRIS)	836.94
5151 0030	MESA PARA COMPUTADORA S/M METAL,MADERA PRENSADA(GRIS)	836.94
5151 0030	MESA PARA COMPUTADORA S/M METAL,MADERA PRENSADA (BLANCA)	836.94
5151 0030	MESA PARA COMPUTADORA S/M METAL,MADERA PRENSADA (BLANCA)	836.94
5151 0030	MESA PARA COMPUTADORA S/M METAL,MADERA PRENSADA (BLANCA)	836.94
5151 0030	MESA PARA COMPUTADORA S/M METAL,MADERA PRENSADA (BLANCA)	836.94
5151 0030	MESA PARA COMPUTADORA S/M METAL,MADERA PRENSADA (BLANCA)	836.94
5151 0030	MESA PARA COMPUTADORA S/M METAL,MADERA PRENSADA (BLANCA)	836.94
5151 0030	MESA PARA COMPUTADORA S/M METAL,MADERA PRENSADA (BLANCA)	836.94
5151 0030	MESA PARA COMPUTADORA S/M METAL,MADERA PRENSADA (BLANCA)	836.94
5151 0030	MESA PARA COMPUTADORA S/M METAL,MADERA PRENSADA (BLANCA)	836.94
5151 0030	MESA PARA COMPUTADORA S/M METAL,MADERA PRENSADA (BLANCA)	836.94
5151 0030	MESA PARA COMPUTADORA S/M METAL,MADERA PRENSADA (BLANCA)	836.94
5151 0030	MESA PARA COMPUTADORA S/M METAL,MADERA PRENSADA (BLANCA)	836.94
5151 0030	MESA PARA COMPUTADORA S/M METAL,MADERA PRENSADA (BLANCA)	836.94
5151 0030	MESA PARA COMPUTADORA S/M METAL,MADERA PRENSADA (BLANCA)	836.94
5151 0030	MESA PARA REUNIONES EJECUTIVAS S/M MADERA (CAOBA)	5,284.55
5151 0030	MESA RECTANGULAR S/M METAL,MADERA PRENSADA BINARIA (BLANCA/c)	1,402.47
5151 0030	MESA RECTANGULAR S/M METAL,MADERA PRENSADA BINARIA (BLANCA/c)	1,402.47
5151 0030	MESA RECTANGULAR S/M METAL,MADERA PRENSADA BINARIA (BLANCA/c)	1,402.47

CUENTA PÚBLICA 2016
Relación de Bienes Muebles que Componen el Patrimonio
(Pesos)

Código	Descripción del Bien Mueble	Valor en Libros
5151 0030	MESA RECTANGULAR S/M METAL,MADERA PRENSADA BINARIA (BLANCA/c)	1,402.47
5151 0030	MESA RECTANGULAR S/M METAL,MADERA PRENSADA BINARIA (BLANCA/c)	1,402.47
5151 0030	MESA DE CENTRO S/M MADERA, CRISTAL	2,191.61
5151 0030	MESA CENTRAL PARA LABORATORIO PROVITEC DIM 2400x1000x900 MM METAL,CUBIERTA ACERO INO	5,128.99

CUENTA PÚBLICA 2016
Relación de Bienes Muebles que Componen el Patrimonio
(Pesos)

Código	Descripción del Bien Mueble	Valor en Libros
5151 0030	MESA CENTRAL PARA LABORATORIO PROVITEC DIM 2400x1000x900 MM METAL,CUBIERTA ACERO INO	5,128.99

CUENTA PÚBLICA 2016
Relación de Bienes Muebles que Componen el Patrimonio
(Pesos)

Código	Descripción del Bien Mueble	Valor en Libros
5151 0030	MESA CENTRAL PARA LABORATORIO PROVITEC DIM 2400x1000x900 MM METAL,CUBIERTA ACERO INO	5,128.99

CUENTA PÚBLICA 2016
Relación de Bienes Muebles que Componen el Patrimonio
(Pesos)

Código	Descripción del Bien Mueble	Valor en Libros
5151 0030	MESA CENTRAL PARA LABORATORIO PROVITEC DIM 2400x1000x900 MM METAL,CUBIERTA ACERO INO	5,128.99
5151 0030	MESA CENTRAL PARA LABORATORIO PROVITEC DIM 2400x1000x900 MM METAL,CUBIERTA ACERO INO	5,128.99
5151 0030	MESA CENTRAL PARA LABORATORIO PROVITEC DIM 2400x1000x900 MM METAL,CUBIERTA ACERO INO	5,128.99
5151 0030	MESA CENTRAL PARA LABORATORIO PROVITEC DIM 2400x1000x900 MM METAL,CUBIERTA ACERO INO	5,128.99
5151 0030	MESA CENTRAL PARA LABORATORIO PROVITEC DIM 2400x1000x900 MM METAL,CUBIERTA ACERO INO	5,128.99
5151 0030	MESA CENTRAL PARA LABORATORIO PROVITEC DIM 2400x1000x900 MM METAL,CUBIERTA ACERO INO	5,128.99
5151 0030	MESA CENTRAL PARA LABORATORIO PROVITEC DIM 2400x1000x900 MM METAL,CUBIERTA ACERO INO	5,128.99
5151 0030	MESA CENTRAL PARA LABORATORIO PROVITEC DIM 2400x1000x900 MM METAL,CUBIERTA ACERO INO	5,128.99
5151 0030	MESA CENTRAL PARA LABORATORIO PROVITEC DIM 2400x1000x900 MM METAL,CUBIERTA ACERO INO	5,128.99
5151 0030	MESA CENTRAL PARA LABORATORIO PROVITEC DIM 2400x1000x900 MM METAL,CUBIERTA ACERO INO	5,128.99
5151 0030	MESA CENTRAL PARA LABORATORIO PROVITEC DIM 2400x1000x900 MM METAL,CUBIERTA ACERO INO	5,128.99
5151 0030	MESA CENTRAL PARA LABORATORIO PROVITEC DIM 2400x1000x900 MM METAL,CUBIERTA ACERO INO	5,128.99
5151 0030	MESA CENTRAL PARA LABORATORIO PROVITEC DIM 2400x1000x900 MM METAL,CUBIERTA ACERO INO	5,128.99
5151 0030	MESA CENTRAL PARA LABORATORIO PROVITEC DIM 2400x1000x900 MM METAL,CUBIERTA ACERO INO	5,128.99
5151 0030	MESA CENTRAL PARA LABORATORIO PROVITEC DIM 2400x1000x900 MM METAL,CUBIERTA ACERO INO	5,128.99
5151 0030	MESA CENTRAL PARA LABORATORIO PROVITEC DIM 2400x1000x900 MM METAL,CUBIERTA ACERO INO	5,128.99
5151 0030	MESA CENTRAL PARA LABORATORIO PROVITEC DIM 2400x1000x900 MM METAL,CUBIERTA ACERO INO	5,128.99
5151 0030	MESA CENTRAL PARA LABORATORIO PROVITEC DIM 2400x1000x900 MM METAL,CUBIERTA ACERO INO	5,128.99
5151 0030	MESA CENTRAL PARA LABORATORIO PROVITEC DIM 2400x1000x900 MM METAL,CUBIERTA ACERO INO	5,128.99
5151 0030	MESA CENTRAL PARA LABORATORIO PROVITEC DIM 2400x1000x900 MM METAL,CUBIERTA ACERO INO	5,128.99
5151 0030	MESA CENTRAL PARA LABORATORIO PROVITEC DIM 2400x1000x900 MM METAL,CUBIERTA ACERO INO	5,128.99
5151 0030	MESA CENTRAL PARA LABORATORIO PROVITEC DIM 2400x1000x900 MM METAL,CUBIERTA ACERO INO	5,128.99
5151 0030	MESA CENTRAL PARA LABORATORIO PROVITEC DIM 2400x1000x900 MM METAL,CUBIERTA ACERO INO	5,128.99
5151 0030	MESA CENTRAL PARA LABORATORIO PROVITEC DIM 2400x1000x900 MM METAL,CUBIERTA ACERO INO	5,128.99
5151 0030	MESA CENTRAL PARA LABORATORIO PROVITEC DIM 2400x1000x900 MM METAL,CUBIERTA ACERO INO	5,128.99
5151 0030	MESA CENTRAL PARA LABORATORIO PROVITEC DIM 2400x1000x900 MM METAL,CUBIERTA ACERO INO	5,128.99
5151 0030	MESA CENTRAL PARA LABORATORIO PROVITEC DIM 2400x1000x900 MM METAL,CUBIERTA ACERO INO	5,128.99
5151 0030	MESA CENTRAL PARA LABORATORIO PROVITEC DIM 2400x1000x900 MM METAL,CUBIERTA ACERO INO	5,128.99
5151 0030	MESA CENTRAL PARA LABORATORIO PROVITEC DIM 2400x1000x900 MM METAL,CUBIERTA ACERO INO	5,128.99
5151 0030	MESA CENTRAL PARA LABORATORIO PROVITEC DIM 2400x1000x900 MM METAL,CUBIERTA ACERO INO	5,128.99
5151 0030	MESA CENTRAL PARA LABORATORIO PROVITEC DIM 2400x1000x900 MM METAL,CUBIERTA ACERO INO	5,128.99
5151 0030	MESA DE LAVADO CON DOS TARJAS PROVITEC CUBIERTA ACERO INOXIDABLE,METAL	4,643.97
5151 0030	MESA DE LAVADO CON DOS TARJAS PROVITEC CUBIERTA ACERO INOXIDABLE,METAL	4,643.97
5151 0030	MESA DE LAVADO CON DOS TARJAS PROVITEC CUBIERTA ACERO INOXIDABLE,METAL	4,643.97
5151 0030	MESA DE LAVADO CON DOS TARJAS PROVITEC CUBIERTA ACERO INOXIDABLE,METAL	4,643.97
5151 0030	MESA DE LAVADO CON DOS TARJAS PROVITEC CUBIERTA ACERO INOXIDABLE,METAL	4,643.97
5151 0030	MESA DE LAVADO CON DOS TARJAS PROVITEC CUBIERTA ACERO INOXIDABLE,METAL	4,643.97
5151 0030	MESA DE LAVADO CON DOS TARJAS PROVITEC CUBIERTA ACERO INOXIDABLE,METAL	4,643.97
5151 0030	MESA DE LAVADO CON DOS TARJAS PROVITEC CUBIERTA ACERO INOXIDABLE,METAL	4,643.97
5151 0030	MESA DE LAVADO CON DOS TARJAS PROVITEC CUBIERTA ACERO INOXIDABLE,METAL	4,643.97

CUENTA PÚBLICA 2016
Relación de Bienes Muebles que Componen el Patrimonio
(Pesos)

Código	Descripción del Bien Mueble	Valor en Libros
5151 0030	MESA DE LAVADO CON DOS TARJAS PROVITEC CUBIERTA ACERO INOXIDABLE,METAL	4,643.97
5151 0030	MESA DE LAVADO CON DOS TARJAS PROVITEC CUBIERTA ACERO INOXIDABLE,METAL	4,643.97
5151 0030	MESA DE LAVADO CON DOS TARJAS PROVITEC CUBIERTA ACERO INOXIDABLE,METAL	4,643.97
5151 0030	MESA DE LAVADO CON DOS TARJAS PROVITEC CUBIERTA ACERO INOXIDABLE,METAL	4,643.97
5151 0030	MESA DE LAVADO CON DOS TARJAS PROVITEC CUBIERTA ACERO INOXIDABLE,METAL	4,643.97
5151 0030	MESA DE LAVADO CON DOS TARJAS PROVITEC CUBIERTA ACERO INOXIDABLE,METAL	4,643.97
5151 0030	MESA DE LAVADO CON DOS TARJAS PROVITEC CUBIERTA ACERO INOXIDABLE,METAL	4,643.97
5151 0030	MESA DE LAVADO CON DOS TARJAS PROVITEC CUBIERTA ACERO INOXIDABLE,METAL	4,643.97
5151 0030	MESA DE LAVADO CON DOS TARJAS PROVITEC CUBIERTA ACERO INOXIDABLE,METAL	4,643.97
5151 0030	MESA DE LAVADO CON DOS TARJAS PROVITEC CUBIERTA ACERO INOXIDABLE,METAL	4,643.97
5151 0030	MESA DE LAVADO CON DOS TARJAS PROVITEC CUBIERTA ACERO INOXIDABLE,METAL	4,643.97
5151 0030	MESA DE LAVADO CON DOS TARJAS PROVITEC CUBIERTA ACERO INOXIDABLE,METAL	4,643.97
5151 0030	MESA DE LAVADO CON DOS TARJAS PROVITEC CUBIERTA ACERO INOXIDABLE,METAL	4,643.97
5151 0030	MESA DE LAVADO CON DOS TARJAS PROVITEC CUBIERTA ACERO INOXIDABLE,METAL	4,643.97
5151 0030	MESA DE LAVADO CON DOS TARJAS PROVITEC CUBIERTA ACERO INOXIDABLE,METAL	4,643.97
5151 0030	MESA DE LAVADO CON DOS TARJAS PROVITEC CUBIERTA ACERO INOXIDABLE,METAL	4,643.97
5151 0030	MESA DE LAVADO CON DOS TARJAS PROVITEC CUBIERTA ACERO INOXIDABLE,METAL	4,643.97
5151 0030	MESA DE LAVADO CON DOS TARJAS PROVITEC CUBIERTA ACERO INOXIDABLE,METAL	4,643.97
5151 0030	MESA DE LAVADO CON DOS TARJAS PROVITEC CUBIERTA ACERO INOXIDABLE,METAL	4,643.97
5151 0030	MESA DE LAVADO CON DOS TARJAS PROVITEC CUBIERTA ACERO INOXIDABLE,METAL	4,643.97
5151 0030	MESA DE LAVADO CON DOS TARJAS PROVITEC CUBIERTA ACERO INOXIDABLE,METAL	4,643.97
5151 0030	MESA DE LAVADO CON DOS TARJAS PROVITEC CUBIERTA ACERO INOXIDABLE,METAL	4,643.97
5151 0030	MESA DE LAVADO CON DOS TARJAS PROVITEC CUBIERTA ACERO INOXIDABLE,METAL	4,643.97
5151 0030	MESA DE LAVADO CON DOS TARJAS PROVITEC CUBIERTA ACERO INOXIDABLE,METAL	4,643.97
5151 0030	MESA DE LAVADO CON DOS TARJAS PROVITEC CUBIERTA ACERO INOXIDABLE,METAL	4,643.97
5151 0030	MESA DE LAVADO CON DOS TARJAS PROVITEC CUBIERTA ACERO INOXIDABLE,METAL	4,643.97
5151 0030	MESA DE LAVADO CON DOS TARJAS PROVITEC CUBIERTA ACERO INOXIDABLE,METAL	4,643.97
5151 0030	MESA DE LAVADO CON DOS TARJAS PROVITEC CUBIERTA ACERO INOXIDABLE,METAL	4,643.97
5151 0030	MESA DE LAVADO CON TARJA PROVITEC CUBIERTA ACERO INOXIDABLE,METAL	4,643.97
5151 0030	MESA DE LAVADO CON TARJA PROVITEC CUBIERTA ACERO INOXIDABLE,METAL	4,643.97
5151 0030	MESA DE LAVADO CON TARJA PROVITEC CUBIERTA ACERO INOXIDABLE,METAL	4,643.97
5151 0030	MESA DE LAVADO CON TARJA PROVITEC CUBIERTA ACERO INOXIDABLE,METAL	4,643.97
5151 0030	MESA DE LAVADO CON TARJA PROVITEC CUBIERTA ACERO INOXIDABLE,METAL	4,643.97
5151 0030	MESA DE LAVADO CON TARJA PROVITEC CUBIERTA ACERO INOXIDABLE,METAL	4,643.97
5151 0030	MESA DE LAVADO CON TARJA PROVITEC CUBIERTA ACERO INOXIDABLE,METAL	4,643.97
5151 0030	MESA DE LAVADO CON TARJA PROVITEC CUBIERTA ACERO INOXIDABLE,METAL	4,643.97
5151 0030	MESA DE LAVADO CON TARJA PROVITEC CUBIERTA ACERO INOXIDABLE,METAL	4,643.97
5151 0030	MESA DE LAVADO CON TARJA PROVITEC CUBIERTA ACERO INOXIDABLE,METAL	4,643.97
5151 0030	MESA DE LAVADO CON TARJA PROVITEC CUBIERTA ACERO INOXIDABLE,METAL	4,643.97
5151 0030	MESA DE LAVADO CON TARJA PROVITEC CUBIERTA ACERO INOXIDABLE,METAL	4,643.97

CUENTA PÚBLICA 2016
Relación de Bienes Muebles que Componen el Patrimonio
(Pesos)

Código	Descripción del Bien Mueble	Valor en Libros
5151 0030	MESA DE LAVADO CON TARJA PROVITEC CUBIERTA ACERO INOXIDABLE,METAL	4,643.97
5151 0030	MESA DE LAVADO CON TARJA PROVITEC CUBIERTA ACERO INOXIDABLE,METAL	4,643.97
5151 0030	MESA DE LAVADO CON TARJA PROVITEC CUBIERTA ACERO INOXIDABLE,METAL	4,643.97
5151 0030	MESA DE LAVADO CON TARJA PROVITEC CUBIERTA ACERO INOXIDABLE,METAL	4,643.97
5151 0030	MESA DE LAVADO CON TARJA PROVITEC CUBIERTA ACERO INOXIDABLE,METAL	4,643.97
5151 0030	MESA DE LAVADO CON TARJA PROVITEC CUBIERTA ACERO INOXIDABLE,METAL	4,643.97
5151 0030	MESA DE LAVADO CON TARJA PROVITEC CUBIERTA ACERO INOXIDABLE,METAL	4,643.97
5151 0030	MESA DE LAVADO CON TARJA PROVITEC CUBIERTA ACERO INOXIDABLE,METAL	4,643.97
5151 0030	MESA DE LAVADO CON TARJA PROVITEC CUBIERTA ACERO INOXIDABLE,METAL	4,643.97
5151 0030	MESA DE LAVADO CON TARJA PROVITEC CUBIERTA ACERO INOXIDABLE,METAL	4,643.97
5151 0030	MESA DE LAVADO CON TARJA PROVITEC CUBIERTA ACERO INOXIDABLE,METAL	4,643.97
5151 0030	MESA DE LAVADO CON TARJA PROVITEC CUBIERTA ACERO INOXIDABLE,METAL	4,643.97
5151 0030	MESA DE LAVADO CON TARJA PROVITEC CUBIERTA ACERO INOXIDABLE,METAL	4,643.97
5151 0030	MESA DE LAVADO CON TARJA PROVITEC CUBIERTA ACERO INOXIDABLE,METAL	4,643.97
5151 0030	MESA DE LAVADO CON TARJA PROVITEC CUBIERTA ACERO INOXIDABLE,METAL	4,643.97
5151 0030	MESA DE LAVADO CON TARJA PROVITEC CUBIERTA ACERO INOXIDABLE,METAL	4,643.97
5151 0030	MESA DE LAVADO CON TARJA PROVITEC CUBIERTA ACERO INOXIDABLE,METAL	4,643.97
5151 0030	MESA DE LAVADO CON TARJA PROVITEC CUBIERTA ACERO INOXIDABLE,METAL	4,643.97
5151 0030	MESA DE LAVADO CON TARJA PROVITEC CUBIERTA ACERO INOXIDABLE,METAL	4,643.97
5151 0030	MESA DE LAVADO CON TARJA PROVITEC CUBIERTA ACERO INOXIDABLE,METAL	4,643.97
5151 0030	MESA DE LAVADO CON TARJA PROVITEC CUBIERTA ACERO INOXIDABLE,METAL	4,643.97
5151 0030	MESA DE LAVADO CON TARJA PROVITEC CUBIERTA ACERO INOXIDABLE,METAL	4,643.97
5151 0030	MESA DE LAVADO CON TARJA PROVITEC CUBIERTA ACERO INOXIDABLE,METAL	4,643.97
5151 0030	MESA DE LAVADO CON TARJA PROVITEC CUBIERTA ACERO INOXIDABLE,METAL	4,643.97
5151 0030	MESA DE LAVADO CON TARJA PROVITEC CUBIERTA ACERO INOXIDABLE,METAL	4,643.97
5151 0030	MESA DE LAVADO CON TARJA PROVITEC CUBIERTA ACERO INOXIDABLE,METAL	4,643.97
5151 0030	MESA DE LAVADO CON TARJA PROVITEC CUBIERTA ACERO INOXIDABLE,METAL	4,643.97
5151 0030	MESA DE LAVADO CON TARJA PROVITEC CUBIERTA ACERO INOXIDABLE,METAL	4,643.97
5151 0030	MESA DE LAVADO CON TARJA PROVITEC CUBIERTA ACERO INOXIDABLE,METAL	4,643.97
5151 0030	MESA DE LAVADO CON TARJA PROVITEC CUBIERTA ACERO INOXIDABLE,METAL	4,643.97
5151 0030	MESA DE LAVADO CON TARJA PROVITEC CUBIERTA ACERO INOXIDABLE,METAL	4,643.97
5151 0030	MESA DE LAVADO CON TARJA PROVITEC CUBIERTA ACERO INOXIDABLE,METAL	4,643.97
5151 0030	MESA DE LAVADO CON TARJA PROVITEC CUBIERTA ACERO INOXIDABLE,METAL	4,643.97
5151 0030	MESA DE LAVADO CON TARJA PROVITEC CUBIERTA ACERO INOXIDABLE,METAL	4,643.97
5151 0030	MESA DE LAVADO CON TARJA PROVITEC CUBIERTA ACERO INOXIDABLE,METAL	4,643.97
5151 0030	MESA DE LAVADO CON TARJA PROVITEC CUBIERTA ACERO INOXIDABLE,METAL	4,643.97
5151 0030	MESA DE LAVADO CON TARJA PROVITEC CUBIERTA ACERO INOXIDABLE,METAL	4,643.97
5151 0030	MESA DE LAVADO CON TARJA PROVITEC CUBIERTA ACERO INOXIDABLE,METAL	4,643.97
5151 0030	MESA DE LAVADO CON TARJA PROVITEC CUBIERTA ACERO INOXIDABLE,METAL	4,643.97
5151 0030	MESA DE LAVADO CON TARJA PROVITEC CUBIERTA ACERO INOXIDABLE,METAL	4,643.97
5151 0030	MESA DE LAVADO CON TARJA PROVITEC CUBIERTA ACERO INOXIDABLE,METAL	4,643.97
5151 0030	MESA DE LAVADO CON TARJA PROVITEC CUBIERTA ACERO INOXIDABLE,METAL	4,643.97
5151 0030	MESA DE LAVADO CON TARJA PROVITEC CUBIERTA ACERO INOXIDABLE,METAL	4,643.97
5151 0030	MESA DE LAVADO CON TARJA PROVITEC CUBIERTA ACERO INOXIDABLE,METAL	4,643.97
5151 0030	MESA DE LAVADO CON TARJA PROVITEC CUBIERTA ACERO INOXIDABLE,METAL	4,643.97
5151 0030	MESA DE LAVADO CON TARJA PROVITEC CUBIERTA ACERO INOXIDABLE,METAL	4,643.97
5151 0030	MESA CENTRAL PARA LABORATORIO S/M DIM. 2400x1000x900 M.M METAL, MADERA (NEGRO)	5,128.99
5151 0030	MESA CENTRAL PARA LABORATORIO S/M DIM. 2400x1000x900 M.M METAL, MADERA (NEGRO)	5,128.99

CUENTA PÚBLICA 2016
Relación de Bienes Muebles que Componen el Patrimonio
(Pesos)

Código	Descripción del Bien Mueble	Valor en Libros
5151 0030	MESA CENTRAL PARA LABORATORIO S/M DIM. 2400x1000x900 M.M METAL, MADERA (NEGRO)	5,128.99
5151 0030	MESA CENTRAL PARA LABORATORIO S/M DIM. 2400x1000x900 M.M METAL, MADERA (NEGRO)	5,128.99
5151 0030	MESA CENTRAL PARA LABORATORIO S/M DIM. 2400x1000x900 M.M METAL, MADERA (NEGRO)	5,128.99
5151 0030	MESA CENTRAL PARA LABORATORIO S/M DIM. 2400x1000x900 M.M METAL, MADERA (NEGRO)	5,128.99
5151 0030	MESA CENTRAL PARA LABORATORIO S/M DIM. 2400x1000x900 M.M METAL, MADERA (NEGRO)	5,128.99
5151 0030	MESA CENTRAL PARA LABORATORIO S/M DIM. 2400x1000x900 M.M METAL, MADERA (NEGRO)	5,128.99
5151 0030	MESA CENTRAL PARA LABORATORIO S/M DIM. 2400x1000x900 M.M METAL, MADERA (NEGRO)	5,128.99
5151 0030	MESA CENTRAL PARA LABORATORIO S/M DIM. 2400x1000x900 M.M METAL, MADERA (NEGRO)	5,128.99
5151 0030	MESA CENTRAL PARA LABORATORIO S/M DIM. 2400x1000x900 M.M METAL, MADERA (NEGRO)	5,128.99
5151 0030	MESA CENTRAL PARA LABORATORIO S/M DIM. 2400x1000x900 M.M METAL, MADERA (NEGRO)	5,128.99
5151 0030	MESA CENTRAL PARA LABORATORIO S/M DIM. 2400x1000x900 M.M METAL, MADERA (NEGRO)	5,128.99
5151 0030	MESA CENTRAL PARA LABORATORIO S/M DIM. 2400x1000x900 M.M METAL, MADERA (NEGRO)	5,128.99
5151 0030	MESA CENTRAL PARA LABORATORIO S/M DIM. 2400x1000x900 M.M METAL, MADERA (NEGRO)	5,128.99
5151 0030	MESA CENTRAL PARA LABORATORIO S/M DIM. 2400x1000x900 M.M METAL, MADERA (NEGRO)	5,128.99
5151 0030	MESA CENTRAL PARA LABORATORIO S/M DIM. 2400x1000x900 M.M METAL, MADERA (NEGRO)	5,128.99
5151 0030	MESA CENTRAL PARA LABORATORIO S/M DIM. 2400x1000x900 M.M METAL, MADERA (NEGRO)	5,128.99
5151 0030	MESA PARA TALLER S/M DE METAL CON TABIQUE	2,668.95
5151 0030	MESA PARA TALLER S/M DE METAL CON TABIQUE	2,668.95
5151 0030	MESA PARA TALLER S/M DE METAL CON TABIQUE	2,668.95
5151 0030	MESA PARA TALLER S/M DE METAL CON TABIQUE	2,668.95
5151 0030	MESA PARA TALLER S/M DE METAL CON TABIQUE	2,668.95
5151 0030	MESA PARA TALLER S/M DE METAL CON TABIQUE	2,668.95
5151 0030	MESA PARA TALLER S/M DE METAL CON REJILLA	2,668.95
5151 0030	MESA PARA TALLER S/M DE METAL CON REJILLA	2,668.95
5151 0030	MESA PARA TALLER S/M DE METAL CON REJILLA	2,668.95
5151 0030	MESA PARA TALLER S/M DE METAL CON REJILLA	2,668.95
5151 0030	MESA PARA TALLER S/M DE METAL CON REJILLA	2,668.95
5151 0030	MESA PARA TALLER S/M DE METAL CON REJILLA	2,668.95
5151 0030	MESA DE LABORATORIO DE IDIOMAS S/M METAL,MADERA PRENSADA (BLANCA)	6,440.25
5151 0030	MESA DE LABORATORIO DE IDIOMAS S/M METAL,MADERA PRENSADA (BLANCA)	6,440.25
5151 0030	MESA PARA IMPRESORA S/M METAL C/RUEDAS	2,107.00
5151 0030	MESA PARA IMPRESORA S/M METAL C/RUEDAS	2,107.00
5151 0030	MESA RECTANGULAR S/M MADERA	1,003.96
5151 0030	MESA BINARIA S/M METAL,MADERA PRENSADA (VINO)	1,007.91
5151 0030	MESA RUSTICA S/M (MADERA)	1,003.96
5151 0030	MESA RUSTICA S/M (MADERA)	1,003.96
5151 0030	MESA RUSTICA S/M (MADERA)	1,003.96
5151 0030	MESA RUSTICA S/M (MADERA)	1,003.96
5151 0030	MESA RUSTICA S/M (MADERA)	1,003.96

CUENTA PÚBLICA 2016
Relación de Bienes Muebles que Componen el Patrimonio
(Pesos)

Código	Descripción del Bien Mueble	Valor en Libros
5151 0030	MESA RUSTICA S/M (MADERA)	1,003.96
5151 0030	MESA S/M METAL, CUBIERTA DE CRISTAL	362.33
5151 0030	MESA RUSTICA S/M MADERA RECTANGULAR (P/6 PERSONAS)	1,003.96
5151 0030	MESA RUSTICA S/M MADERA RECTANGULAR (P/6 PERSONAS)	1,003.96
5151 0030	MESA RUSTICA S/M MADERA RECTANGULAR (P/6 PERSONAS)	1,003.96
5151 0030	MESA PARA TELEVISION S/M MADERA PRENSADA	1,424.39
5151 0030	MESA PARA TELEVISION S/M MADERA PRENSADA	1,424.39
5151 0030	MESA PARA TELEVISION S/M MADERA PRENSADA	1,424.39
5151 0030	MESA PARA TELEVISION S/M MADERA PRENSADA	1,424.39
5151 0030	MESA PARA TELEVISION S/M MADERA PRENSADA	1,424.39
5151 0030	MESA PARA TELEVISION S/M MADERA PRENSADA	1,424.39
5151 0030	MESA PARA TELEVISION S/M MADERA PRENSADA	1,424.39
5151 0030	MESA PARA TELEVISION S/M MADERA PRENSADA	1,424.39
5151 0030	MESA PARA TELEVISION S/M MADERA PRENSADA	1,424.39
5151 0030	MESA PARA TELEVISION S/M MADERA PRENSADA	1,424.39
5151 0030	MESA PARA TELEVISION S/M MADERA PRENSADA	1,424.39
5151 0030	MESA PARA TELEVISION S/M MADERA PRENSADA	1,424.39
5151 0030	MESA PARA TELEVISION S/M MADERA PRENSADA	1,424.39
5151 0030	MESA PARA TELEVISION S/M MADERA PRENSADA	1,424.39
5151 0030	MESA CENTRAL PARA LABORATORIO PROVITEC METAL, CUBIERTA DE ACERO INOXIDABLE (1/LLAVE)	5,128.99
5151 0030	MESA CENTRAL PARA LABORATORIO PROVITEC METAL, CUBIERTA DE ACERO INOXIDABLE (1/LLAVE)	5,128.99
5151 0030	MESA CENTRAL PARA LABORATORIO PROVITEC METAL, CUBIERTA DE ACERO INOXIDABLE (1/LLAVE)	5,128.99
5151 0030	MESA CENTRAL PARA LABORATORIO PROVITEC METAL, CUBIERTA DE ACERO INOXIDABLE (1/LLAVE)	5,128.99
5151 0030	MESA CENTRAL PARA LABORATORIO PROVITEC METAL, CUBIERTA DE ACERO INOXIDABLE (1/LLAVE)	5,128.99
5151 0030	MESA CENTRAL PARA LABORATORIO PROVITEC METAL, CUBIERTA DE ACERO INOXIDABLE (1/LLAVE)	5,128.99
5151 0030	MESA CENTRAL PARA LABORATORIO PROVITEC METAL, CUBIERTA DE ACERO INOXIDABLE (1/LLAVE)	5,128.99
5151 0030	MESA CENTRAL PARA LABORATORIO PROVITEC METAL, CUBIERTA DE ACERO INOXIDABLE (1/LLAVE)	5,128.99
5151 0030	MESA CENTRAL PARA LABORATORIO PROVITEC METAL, CUBIERTA DE ACERO INOXIDABLE (1/LLAVE)	5,128.99
5151 0030	MESA CENTRAL PARA LABORATORIO PROVITEC METAL, CUBIERTA DE ACERO INOXIDABLE (1/LLAVE)	5,128.99
5151 0030	MESA CENTRAL PARA LABORATORIO PROVITEC METAL, CUBIERTA DE ACERO INOXIDABLE (1/LLAVE)	5,128.99
5151 0030	MESA CENTRAL PARA LABORATORIO PROVITEC METAL, CUBIERTA DE ACERO INOXIDABLE (1/LLAVE)	5,128.99
5151 0030	MESA DE LAVADO CON TARJA LABORATORIO METAL,ACERO INOXIDABLE	4,643.97
5151 0030	MESA DE LAVADO CON TARJA LABORATORIO METAL,ACERO INOXIDABLE	4,643.97
5151 0030	MESA DE LAVADO CON TARJA LABORATORIO METAL,ACERO INOXIDABLE	4,643.97
5151 0030	MESA DE LAVADO CON TARJA LABORATORIO METAL,ACERO INOXIDABLE	4,643.97
5151 0030	MESA DE LAVADO CON TARJA LABORATORIO METAL,ACERO INOXIDABLE	4,643.97
5151 0030	MESA DE LAVADO CON TARJA LABORATORIO METAL,ACERO INOXIDABLE	4,643.97
5151 0030	MESA DE LAVADO CON TARJA LABORATORIO METAL,ACERO INOXIDABLE	4,643.97
5151 0030	MESA DE LAVADO CON TARJA LABORATORIO METAL,ACERO INOXIDABLE	4,643.97

CUENTA PÚBLICA 2016
Relación de Bienes Muebles que Componen el Patrimonio
(Pesos)

Código	Descripción del Bien Mueble	Valor en Libros
5151 0030	MESA DE LAVADO CON TARJA LABORATORIO METAL,ACERO INOXIDABLE	4,643.97
5151 0030	MESA PARA COMPUTADORA S/M METAL,MADERA PRENSADA (GRIS/NEGRO)	836.94
5151 0030	MESA PARA COMPUTADORA S/M METAL,MADERA PRENSADA (GRIS/NEGRO)	836.94
5151 0030	MESA PARA COMPUTADORA S/M METAL,MADERA PRENSADA (GRIS/NEGRO)	836.94
5151 0030	MESA PARA COMPUTADORA S/M METAL,MADERA PRENSADA (GRIS/NEGRO)	836.94
5151 0030	MESA PARA COMPUTADORA S/M METAL,MADERA PRENSADA (GRIS/NEGRO)	836.94
5151 0030	MESA PARA COMPUTADORA S/M METAL,MADERA PRENSADA (GRIS/NEGRO)	836.94
5151 0030	MESA PARA IMPRESORA S/M METAL, MADERA PRENSADA (BLANCA)	3,012.16
5151 0030	MESA PARA COMPUTADORA S/M METAL, MADERA PRENSADA (CAFE)	836.94
5151 0030	MESA PARA COMPUTADORA S/M METAL, MADERA PRENSADA (CAFE)	836.94
5151 0030	MESA DE LABORATORIO DE IDIOMAS S/M C/2 MODULOS METAL,MADERA PRENSADA (B)	2,520.86
5151 0030	MESA DE LABORATORIO DE IDIOMAS S/M C/2 MODULOS METAL,MADERA PRENSADA (B)	2,520.86
5151 0030	MESA DE LABORATORIO DE IDIOMAS S/M C/2 MODULOS METAL,MADERA PRENSADA (B)	2,520.86
5151 0030	MESA DE LABORATORIO DE IDIOMAS S/M C/2 MODULOS METAL,MADERA PRENSADA (B)	2,520.86
5151 0030	MESA DE LABORATORIO DE IDIOMAS S/M C/2 MODULOS METAL,MADERA PRENSADA (B)	2,520.86
5151 0030	MESA DE LABORATORIO DE IDIOMAS S/M C/2 MODULOS METAL,MADERA PRENSADA (B)	2,520.86
5151 0030	MESA DE LABORATORIO DE IDIOMAS S/M C/2 MODULOS METAL,MADERA PRENSADA (B)	2,520.86
5151 0030	MESA DE LABORATORIO DE IDIOMAS S/M C/2 MODULOS METAL,MADERA PRENSADA (B)	2,520.86
5151 0030	MESA DE LABORATORIO DE IDIOMAS S/M C/2 MODULOS METAL,MADERA PRENSADA (B)	2,520.86
5151 0030	MESA DE LABORATORIO DE IDIOMAS S/M C/2 MODULOS METAL,MADERA PRENSADA (B)	2,520.86
5151 0030	MESA DE LABORATORIO DE IDIOMAS S/M C/2 MODULOS METAL,MADERA PRENSADA (B)	2,520.86
5151 0030	MESA DE LABORATORIO DE IDIOMAS S/M C/2 MODULOS METAL,MADERA PRENSADA (B)	2,520.86
5151 0030	MESA DE LABORATORIO DE IDIOMAS S/M C/2 MODULOS METAL,MADERA PRENSADA (B)	2,520.86
5151 0030	MESA DE LABORATORIO DE IDIOMAS S/M C/2 MODULOS METAL,MADERA PRENSADA (B)	2,520.86
5151 0030	MESA DE LABORATORIO DE IDIOMAS S/M C/2 MODULOS METAL,MADERA PRENSADA (B)	2,520.86
5151 0030	MESA DE LABORATORIO DE IDIOMAS S/M C/2 MODULOS METAL,MADERA PRENSADA (B)	2,520.86
5151 0030	MESA DE LABORATORIO DE IDIOMAS P/MAESTRO S/M METAL,MADERA PRENSADA (B)	963.63
5151 0030	MESA PARA JUNTAS S/M METAL,MADERA PRENSADA (CAFE)	5,284.55
5151 0038	ESCANER HP SCANJET 5590	1,347.34
5151 0038	SCANNER HP SCANJET 4670	1.00
5151 0041	NO BREAK TRIPP LITE OMNISMART500	1.00
5151 0041	NO BREAK TRIPP LITE OMNISMART500	1.00
5151 0041	NO BREAK TRIPP LITE OMNISMART500	1.00
5151 0041	NO BREAK TRIPP LITE OMNISMART500	1.00
5151 0041	NO BREAK TRIPP LITE OMNISMART500	1.00
5151 0041	NO BREAK TRIPP LITE OMNISMART500	1.00
5151 0041	NO BREAK TRIPP LITE OMNISMART500	1.00
5151 0041	NO BREAK TRIPP LITE OMNISMART500	1.00
5151 0041	NO BREAK TRIPP LITE OMNISMART500	1.00

CUENTA PÚBLICA 2016
Relación de Bienes Muebles que Componen el Patrimonio
(Pesos)

Código	Descripción del Bien Mueble	Valor en Libros
5151 0041	NO BREAK TRIPP LITE OMNISMART500	1.00

CUENTA PÚBLICA 2016
Relación de Bienes Muebles que Componen el Patrimonio
(Pesos)

Código	Descripción del Bien Mueble	Valor en Libros
5151 0041	NO BREAK TRIPP LITE OMNISMART500	1.00
5151 0041	NO BREAK TRIPP LITE OMNISMART500	1.00
5151 0041	NO BREAK TRIPP LITE OMNISMART500	1.00
5151 0041	NO BREAK TRIPP LITE OMNISMART500	1.00
5151 0041	NO BREAK TRIPP LITE OMNISMART500	1.00
5151 0041	NO BREAK TRIPP LITE OMNISMART500	1.00
5151 0041	NO BREAK TRIPP LITE OMNISMART500	1.00
5151 0041	NO BREAK TRIPP LITE SMART1200LCD	1.00
5151 0041	NO BREAK TRIPP LITE SMART1200LCD	1.00
5151 0041	NO BREAK TRIPP LITE SMART1200LCD	1.00
5151 0041	NO BREAK TRIPP LITE SMART1200LCD	1.00
5151 0041	NO BREAK TRIPP LITE SMART1200LCD	1.00
5151 0041	NO BREAK TRIPP LITE SMART1200LCD	1.00
5151 0041	NO BREAK TRIPP LITE SMART1200LCD	1.00
5151 0041	NO BREAK TRIPP LITE SMART1200LCD	1.00
5151 0041	NO BREAK TRIPP LITE SMART1200LCD	1.00
5151 0041	NO BREAK TRIPP LITE SMART1200LCD	1.00
5151 0041	NO BREAK TRIPP LITE OMNIVS1500	1.00
5151 0041	NO BREAK TRIPP LITE SMART1500XL	1.00
5151 0041	NO BREAK TRIPP LITE LC 1200	1.00
5151 0041	NO BREAK TRIPP LITE LC 1200	1.00
5151 0041	NO BREAK TRIPP LITE LC 1200	1.00
5151 0041	NO BREAK TRIPP LITE LC 1200	1.00
5151 0041	NO BREAK TRIPP LITE LC 1200	1.00
5151 0041	NO BREAK TRIPP LITE LC 1200	1.00
5151 0041	NO BREAK TRIPP LITE TPB-S	1.00
5151 0041	NO BREAK TRIPP LITE OMNISMART500	1.00
5151 0041	NO BREAK TRIPP LITE OMNISMART500	1.00
5151 0041	NO BREAK TRIPP LITE OMNISMART500	1.00
5151 0041	NO BREAK TRIPP LITE OMNISMART500	1.00
5151 0041	NO BREAK TRIPP LITE OMNISMART500	1.00
5151 0041	NO BREAK TRIPP LITE OMNISMART500	1.00
5151 0041	NO BREAK TRIPP LITE OMNISMART500	1.00
5151 0041	NO BREAK TRIPP LITE OMNISMART500	1.00
5151 0041	NO BREAK TRIPP LITE OMNISMART500	1.00
5151 0041	NO BREAK TRIPP LITE OMNISMART500	1.00
5151 0041	NO BREAK TRIPP LITE OMNISMART500	1.00
5151 0041	NO BREAK TRIPP LITE OMNISMART500	1.00

CUENTA PÚBLICA 2016
Relación de Bienes Muebles que Componen el Patrimonio
(Pesos)

Código	Descripción del Bien Mueble	Valor en Libros
5151 0041	NO BREAK TRIPP LITE OMNISMART500	1.00

CUENTA PÚBLICA 2016
Relación de Bienes Muebles que Componen el Patrimonio
(Pesos)

Código	Descripción del Bien Mueble	Valor en Libros
5151 0041	NO BREAK TRIPP LITE OMNISMART500	1.00

CUENTA PÚBLICA 2016
Relación de Bienes Muebles que Componen el Patrimonio
(Pesos)

Código	Descripción del Bien Mueble	Valor en Libros
5151 0041	NO BREAK TRIPP LITE OMNISMART500	1.00

CUENTA PÚBLICA 2016
Relación de Bienes Muebles que Componen el Patrimonio
(Pesos)

Código	Descripción del Bien Mueble	Valor en Libros
5151 0041	NO BREAK TRIPP LITE OMNISMART500	1.00

CUENTA PÚBLICA 2016
Relación de Bienes Muebles que Componen el Patrimonio
(Pesos)

Código	Descripción del Bien Mueble	Valor en Libros
5151 0041	NO BREAK TRIPP LITE OMNISMART500	1.00

CUENTA PÚBLICA 2016
Relación de Bienes Muebles que Componen el Patrimonio
(Pesos)

Código	Descripción del Bien Mueble	Valor en Libros
5151 0041	NO BREAK TRIPP LITE OMNISMART500	1.00

CUENTA PÚBLICA 2016
Relación de Bienes Muebles que Componen el Patrimonio
(Pesos)

Código	Descripción del Bien Mueble	Valor en Libros
5151 0041	NO BREAK TRIPP LITE OMNISMART500	1.00

CUENTA PÚBLICA 2016
Relación de Bienes Muebles que Componen el Patrimonio
(Pesos)

Código	Descripción del Bien Mueble	Valor en Libros
5151 0041	NO BREAK TRIPP LITE OMNISMART500	1.00

CUENTA PÚBLICA 2016
Relación de Bienes Muebles que Componen el Patrimonio
(Pesos)

Código	Descripción del Bien Mueble	Valor en Libros
5151 0041	NO BREAK TRIPP LITE OMNISMART500	1.00

CUENTA PÚBLICA 2016
Relación de Bienes Muebles que Componen el Patrimonio
(Pesos)

Código	Descripción del Bien Mueble	Valor en Libros
5151 0041	NO BREAK TRIPP LITE OMNISMART500	1.00

CUENTA PÚBLICA 2016
Relación de Bienes Muebles que Componen el Patrimonio
(Pesos)

Código	Descripción del Bien Mueble	Valor en Libros
5151 0041	NO BREAK TRIPP LITE OMNISMART500	1.00

CUENTA PÚBLICA 2016
Relación de Bienes Muebles que Componen el Patrimonio
(Pesos)

Código	Descripción del Bien Mueble	Valor en Libros
5151 0041	NO BREAK TRIPP LITE OMNISMART500	1.00
5151 0041	NO BREAK TRIPP LITE OMNISMART 700	1.00
5151 0041	NO BREAK TRIPP LITE OMNISMART 700	1.00
5151 0041	NO BREAK TRIPP LITE SMART1200LCD

CUENTA PÚBLICA 2016
Relación de Bienes Muebles que Componen el Patrimonio
(Pesos)

Código	Descripción del Bien Mueble	Valor en Libros
5151 0041	NO BREAK TRIPP LITE SMART1200LCD	1.00

CUENTA PÚBLICA 2016
Relación de Bienes Muebles que Componen el Patrimonio
(Pesos)

Código	Descripción del Bien Mueble	Valor en Libros
5151 0041	NO BREAK TRIPP LITE SMART1200LCD	1.00

CUENTA PÚBLICA 2016
Relación de Bienes Muebles que Componen el Patrimonio
(Pesos)

Código	Descripción del Bien Mueble	Valor en Libros
5151 0041	NO BREAK TRIPP LITE SMART1200LCD	1.00

CUENTA PÚBLICA 2016
Relación de Bienes Muebles que Componen el Patrimonio
(Pesos)

Código	Descripción del Bien Mueble	Valor en Libros
5151 0041	NO BREAK TRIPP LITE SMART1200LCD	1.00

CUENTA PÚBLICA 2016
Relación de Bienes Muebles que Componen el Patrimonio
(Pesos)

Código	Descripción del Bien Mueble	Valor en Libros
5151 0041	NO BREAK TRIPP LITE SMART1200LCD	1.00
5151 0041	NO BREAK TRIPP LITE SMART1200LCD	1.00
5151 0041	NO BREAK TRIPP LITE SMART1200LCD	1.00
5151 0041	NO BREAK TRIPP LITE SMART1200LCD	1.00
5151 0041	NO BREAK TRIPP LITE SMART1200LCD	1.00
5151 0041	NO BREAK TRIPP LITE SMART1200LCD	1.00
5151 0041	NO BREAK TRIPP LITE SMART1200LCD	1.00
5151 0041	NO BREAK TRIPP LITE SMART1200LCD	1.00
5151 0041	NO BREAK TRIPP LITE SMART1200LCD	1.00
5151 0041	NO BREAK TRIPP LITE SMART1200LCD	1.00
5151 0041	NO BREAK TRIPP LITE SMART1200LCD	1.00
5151 0041	NO BREAK TRIPP LITE SMART1200LCD	1.00
5151 0041	NOBREAK OMNISMART500	1,903.25
5151 0041	NOBREAK OMNISMART500	1,903.25
5151 0041	NOBREAK OMNISMART500	1,903.25
5151 0041	NOBREAK OMNISMART500	1,903.25
5151 0041	NOBREAK OMNISMART500	1,903.25
5151 0041	NOBREAK OMNISMART500	1,903.25
5151 0041	NOBREAK OMNISMART500	1,903.25
5151 0041	NOBREAK OMNISMART500	1,903.25
5151 0041	NOBREAK OMNISMART500	1,903.25
5151 0041	NOBREAK OMNISMART500	1,903.25
5151 0041	NOBREAK OMNISMART500	1,903.25
5151 0041	NOBREAK OMNISMART500	1,903.25
5151 0041	NOBREAK OMNISMART500	1,903.25
5151 0041	NOBREAK OMNISMART500	1,903.25
5151 0041	NOBREAK OMNISMART500	1,903.25
5151 0041	NOBREAK OMNISMART500	1,903.25
5151 0041	NOBREAK OMNISMART500	1,903.25
5151 0041	NOBREAK OMNISMART500	1,903.25
5151 0041	NOBREAK OMNISMART500	1,903.25
5151 0041	NOBREAK OMNISMART500	1,903.25
5151 0041	NOBREAK OMNISMART500	1,903.25
5151 0041	NOBREAK OMNISMART500	1,903.25
5151 0041	NOBREAK OMNISMART500	1,903.25
5151 0041	NOBREAK OMNISMART500	1,903.25
5151 0041	NOBREAK OMNISMART500	1,903.25
5151 0041	NOBREAK OMNISMART500	1,903.25
5151 0041	NOBREAK OMNISMART500	1,903.25
5151 0041	NOBREAK OMNISMART500	1,903.25
5151 0041	NOBREAK OMNISMART500	1,903.25

CUENTA PÚBLICA 2016
Relación de Bienes Muebles que Componen el Patrimonio
(Pesos)

Código	Descripción del Bien Mueble	Valor en Libros
5151 0041	NOBREAK OMNISMART500	1,903.25
5151 0041	NOBREAK OMNISMART500	1,903.25
5151 0041	NOBREAK OMNISMART500	1,903.25
5151 0041	NOBREAK OMNISMART500	1,903.25
5151 0041	NOBREAK OMNISMART500	1,903.25
5151 0041	NOBREAK OMNISMART500	1,903.25
5151 0041	NOBREAK OMNISMART500	1,903.25
5151 0041	NOBREAK OMNISMART500	1,903.25
5151 0041	NOBREAK OMNISMART500	1,903.25
5151 0041	NOBREAK OMNISMART500	1,903.25
5151 0041	NOBREAK OMNISMART500	1,903.25
5151 0041	NOBREAK OMNISMART500	1,903.25
5151 0041	NOBREAK OMNISMART500	1,903.25
5151 0041	NOBREAK OMNISMART500	1,903.25
5151 0041	NOBREAK OMNISMART500	1,903.25
5151 0041	NOBREAK OMNISMART500	1,903.25
5151 0041	NOBREAK OMNISMART500	1,903.25
5151 0041	NOBREAK OMNISMART500	1,903.25
5151 0041	NOBREAK OMNISMART500	1,903.25
5151 0041	NOBREAK OMNISMART500	1,903.25
5151 0041	NOBREAK OMNISMART500	1,903.25
5151 0041	NOBREAK OMNISMART500	1,903.25
5151 0041	NOBREAK OMNISMART500	1,903.25
5151 0041	NOBREAK OMNISMART500	1,903.25
5151 0041	NOBREAK OMNISMART500	1,903.25
5151 0041	NOBREAK OMNISMART500	1,903.25
5151 0041	NOBREAK OMNISMART500	1,903.25
5151 0041	NOBREAK OMNISMART500	1,903.25
5151 0041	NOBREAK OMNISMART500	1,903.25
5151 0041	NOBREAK OMNISMART500	1,903.25
5151 0041	NOBREAK OMNISMART500	1,903.25
5151 0041	NOBREAK OMNISMART500	1,903.25
5151 0041	NOBREAK OMNISMART500	1,903.25
5151 0041	NOBREAK OMNISMART500	1,903.25
5151 0041	NOBREAK OMNISMART500	1,903.25
5151 0041	NOBREAK OMNISMART500	1,903.25
5151 0041	NOBREAK OMNISMART500	1,903.25
5151 0041	NOBREAK OMNISMART500	1,903.25
5151 0041	NOBREAK OMNISMART500	1,903.25
5151 0041	NOBREAK OMNISMART500	1,903.25
5151 0041	NOBREAK OMNISMART500	1,903.25
5151 0041	NOBREAK OMNISMART500	1,903.25
5151 0041	NOBREAK OMNISMART500	1,903.25
5151 0041	NOBREAK OMNISMART500	1,903.25
5151 0041	NOBREAK OMNISMART500	1,903.25
5151 0041	NOBREAK OMNISMART500	1,903.25

CUENTA PÚBLICA 2016
Relación de Bienes Muebles que Componen el Patrimonio
(Pesos)

Código	Descripción del Bien Mueble	Valor en Libros
5151 0041	NOBREAK OMNISMART500	1,903.25
5151 0041	NOBREAK OMNISMART500	1,903.25
5151 0041	NOBREAK OMNISMART500	1,903.25
5151 0041	NOBREAK OMNISMART500	1,903.25
5151 0041	NOBREAK OMNISMART500	1,903.25
5151 0041	NOBREAK OMNISMART500	1,903.25
5151 0041	NOBREAK OMNISMART500	1,903.25
5151 0041	NOBREAK OMNISMART500	1,903.25
5151 0041	NOBREAK OMNISMART500	1,903.25
5151 0041	NOBREAK OMNISMART500	1,903.25
5151 0041	NOBREAK OMNISMART500	1,903.25
5151 0041	NOBREAK OMNISMART500	1,903.25
5151 0041	NOBREAK OMNISMART500	1,903.25
5151 0041	NOBREAK OMNISMART500	1,903.25
5151 0041	NOBREAK OMNISMART500	1,903.25
5151 0041	NOBREAK OMNISMART500	1,903.25
5151 0041	NOBREAK OMNISMART500	1,903.25
5151 0041	NOBREAK OMNISMART500	1,903.25
5151 0041	NOBREAK OMNISMART500	1,903.25
5151 0041	NOBREAK OMNISMART500	1,903.25
5151 0041	NOBREAK OMNISMART500	1,903.25
5151 0041	NOBREAK OMNISMART500	1,903.25
5151 0041	NOBREAK OMNISMART500	1,903.25
5151 0041	NOBREAK OMNISMART500	1,903.25
5151 0041	NOBREAK OMNISMART500	1,903.25
5151 0041	NOBREAK OMNISMART500	1,903.25
5151 0041	NOBREAK OMNISMART500	1,903.25
5151 0041	NOBREAK/UPS MARCA CDP R-SAMART01510	4,244.86
5151 0042	SILLON SEMI-EJECUTIVO S/M TAPIZADO EN VINIL (NEGRO)	2,836.05
5151 0042	SILLON EJECUTIVO S/M GIRATORIO,TAPIZADO EN CUERO (NEGRO)	1.00
5151 0042	SILLON EJECUTIVO S/M GIRATORIO,TAPIZADO EN CUERO (NEGRO)	1.00
5151 0042	SILLON EJECUTIVO S/M GIRATORIO,TAPIZADO EN CUERO (NEGRO)	1.00
5151 0042	SILLON EJECUTIVO S/M GIRATORIO,TAPIZADO EN CUERO (NEGRO)	1.00
5151 0042	SILLON SEMI EJECUTIVO S/M GIRATORIO,TAPIZADO EN CUERO (NEGRO)	3,820.27
5151 0042	SILLON EJECUTIVO S/M GIRATORIO,TAPIZADO EN CUERO (NEGRO)	1.00
5151 0042	SILLON EJECUTIVO S/M GIRATORIO,TAPIZADO EN CUERO (NEGRO)	1.00
5151 0042	SILLON SEMI EJECUTIVO S/M GIRATORIO,TAPIZADO EN CUERO (NEGRO)	3,820.27
5151 0042	SILLON SEMI EJECUTIVO S/M GIRATORIO,TAPIZADO EN CUERO (NEGRO)	3,820.27
5151 0042	SILLON SEMI EJECUTIVO S/M GIRATORIO,TAPIZADO EN CUERO (CAFE)	8,327.84
5151 0042	SILLON EJECUTIVO S/M GIRATORIO,TAPIZADO EN VINIL (NEGRO)	1.00
5151 0042	SILLON EJECUTIVO S/M GIRATORIO,TAPIZADO EN VINIL (NEGRO)	1.00

CUENTA PÚBLICA 2016
Relación de Bienes Muebles que Componen el Patrimonio
(Pesos)

Código	Descripción del Bien Mueble	Valor en Libros
5151 0042	SILLON EJECUTIVO S/M GIRATORIO,TAPIZADO EN VINIL (NEGRO)	1.00
5151 0042	SILLON EJECUTIVO S/M GIRATORIO,TAPIZADO EN VINIL (CAFE)	1.00
5151 0042	SILLON EJECUTIVO S/M GIRATORIO,TAPIZADO EN CUERO (CAFE)	1.00
5151 0043	SOFA INDIVIDUAL S/M MADERA, TAPIZADO EN TELA VERDE	919.74
5151 0043	SOFA INDIVIDUAL S/M MADERA, TAPIZADO EN TELA VERDE	919.74
5151 0043	SOFA INDIVIDUAL S/M MADERA, TAPIZADO EN TELA VERDE	919.74
5151 0043	SOFA INDIVIDUAL S/M MADERA, TAPIZADO EN TELA VERDE	919.74
5151 0043	SOFA INDIVIDUAL S/M MADERA, TAPIZADO EN TELA VERDE	919.74
5151 0043	SOFA INDIVIDUAL S/M MADERA, TAPIZADO EN TELA VERDE	919.74
5151 0043	SOFA INDIVIDUAL S/M MADERA, TAPIZADO EN TELA VERDE	919.74
5151 0043	SOFA INDIVIDUAL S/M MADERA, TAPIZADO EN TELA VERDE	919.74
5151 0043	SOFA INDIVIDUAL S/M MADERA, TAPIZADO EN TELA VERDE	919.74
5151 0043	SOFA INDIVIDUAL S/M MADERA, TAPIZADO EN TELA VERDE	919.74
5151 0043	SOFA INDIVIDUAL S/M MADERA, TAPIZADO EN VINIL NEGRO	919.74
5151 0043	SOFA INDIVIDUAL S/M MADERA, TAPIZADO EN VINIL NEGRO	919.74
5151 0046	REGULADOR ISB PC 1000	1.00
5151 0046	REGULADOR TRIPP LITE LC1200	1.00
5151 0046	REGULADOR TRIPP LITE LC1200	1.00
5151 0046	REGULADOR TRIPP LITE LC1200	1.00
5151 0046	REGULADOR TRIPP LITE LC1200	1.00
5151 0046	REGULADOR TRIPP LITE LC1200	1.00
5151 0046	REGULADOR TRIPP LITE LC1200	1.00
5151 0046	REGULADOR TRIPP LITE LC1200	1.00
5151 0046	REGULADOR TRIPP LITE LC1200	1.00
5151 0046	REGULADOR TRIPP LITE LC1200	1.00
5151 0046	REGULADOR TRIPP LITE LC1200	1.00
5151 0046	REGULADOR TRIPP LITE LC1200	1.00
5151 0046	REGULADOR TRIPP LITE LC1200	1.00
5151 0046	REGULADOR TRIPP LITE LC1200	1.00
5151 0046	REGULADOR TRIPP LITE LC1200	1.00
5151 0046	REGULADOR TRIPP LITE LC1200	1.00
5151 0046	REGULADOR TRIPP LITE LC1200	1.00
5151 0046	REGULADOR TRIPP LITE LC1200	1.00
5151 0046	REGULADOR TRIPP LITE LC1200	1.00
5151 0046	REGULADOR TRIPP LITE LC1200	1.00
5151 0046	REGULADOR TRIPP LITE LC1200	1.00
5151 0046	REGULADOR TRIPP LITE LC1200	1.00
5151 0046	REGULADOR TRIPP LITE LC1200	1.00
5151 0046	REGULADOR TRIPP LITE LC1200	1.00
5151 0046	REGULADOR TRIPP LITE LC1200	1.00
5151 0046	REGULADOR TRIPP LITE LC1200	1.00
5151 0046	REGULADOR TRIPP LITE LC1200	1.00
5151 0046	REGULADOR TRIPP LITE LC1200	1.00
5151 0046	REGULADOR TRIPP LITE LC1200	1.00
5151 0046	REGULADOR TRIPP LITE LC1200	1.00

CUENTA PÚBLICA 2016
Relación de Bienes Muebles que Componen el Patrimonio
(Pesos)

Código	Descripción del Bien Mueble	Valor en Libros
5151 0046	REGULADOR TRIPP LITE LC1200	1.00
5151 0046	REGULADOR TRIPP LITE LC1200	1.00
5151 0046	REGULADOR TRIPP LITE LC1200	1.00
5151 0046	REGULADOR TRIPP LITE LC1200	1.00
5151 0046	REGULADOR TRIPP LITE LC1200	1.00
5151 0046	REGULADOR TRIPP LITE LC1200	1.00
5151 0046	REGULADOR TRIPP LITE LC1200	1.00
5151 0046	REGULADOR TRIPP LITE LC1200	1.00
5151 0046	REGULADOR TRIPP LITE LC1200	1.00
5151 0046	REGULADOR TRIPP LITE LC1200	1.00
5151 0046	REGULADOR TRIPP LITE LC1200	1.00
5151 0046	REGULADOR TRIPP LITE LC1200	1.00
5151 0046	REGULADOR TRIPP LITE LC1200	1.00
5151 0046	REGULADOR TRIPP LITE LC1200	1.00
5151 0046	REGULADOR TRIPP LITE LC1200	1.00
5151 0046	REGULADOR TRIPP LITE LC1200	1.00
5151 0046	REGULADOR TRIPP LITE LC1200	1.00
5151 0046	REGULADOR TRIPP LITE LC1200	1.00
5151 0046	REGULADOR TRIPP LITE LC1200	1.00
5151 0046	REGULADOR TRIPP LITE LC1200	1.00
5151 0046	REGULADOR VICA VOLTY 2200	1.00
5151 0051	MOSTRADOR S/M MADERA PRENSADA (BLANCA)	1,096.03
5151 0051	MOSTRADOR S/M MADERA PRENSADA (BLANCA)	1,096.03
5151 0051	MOSTRADOR S/M MADERA PRENSADA (BLANCA)	1,096.03
5151 0051	MOSTRADOR S/M 6 CAJONES(MADERA PRENSADA)	4,734.83
5151 0052	LAPTOP TOSHIBA SATELLITE L305 (PSLB8U-0S7RL1)	1.00
5151 0052	LAPTOP TOSHIBA SATELLITE L305 (PSLB8U-0S7RL1)	1.00
5151 0052	LAPTOP TOSHIBA SATELLITE A665-SP6001M	1.00
5151 0052	LAPTOP TOSHIBA SATELLITE A665-SP6001M	1.00
5151 0052	LAPTOP TOSHIBA SATELLITE A665-SP6001M	1.00
5151 0052	LAPTOP TOSHIBA SATELLITE A665-SP6001M	1.00
5151 0052	LAPTOP TOSHIBA SATELLITE A665-SP6001M	1.00
5151 0052	LAPTOP HP 550	1.00
5151 0052	LAPTOP HP 550	1.00
5151 0052	LAPTOP HP 550	1.00
5151 0052	LAPTOP HP 550	1.00
5151 0052	LAPTOP HP 550	1.00
5151 0052	LAPTOP HP 550	1.00
5151 0052	LAPTOP HP 550	1.00

CUENTA PÚBLICA 2016
Relación de Bienes Muebles que Componen el Patrimonio
(Pesos)

Código	Descripción del Bien Mueble	Valor en Libros
5151 0052	LAPTOP HP 550	1.00
5151 0052	LAPTOP HP 550	1.00
5151 0052	LAPTOP HP 550	1.00
5151 0052	LAPTOP HP 550	1.00
5151 0052	LAPTOP HP 550	1.00
5151 0052	LAPTOP HP 550	1.00
5151 0052	LAPTOP HP 550	1.00
5151 0052	LAPTOP HP 550	1.00
5151 0052	LAPTOP HP 550	1.00
5151 0052	LAPTOP HP 550	1.00
5151 0052	LAPTOP HP 550	1.00
5151 0052	LAPTOP HP 550	1.00
5151 0052	LAPTOP HP 530	1.00
5151 0052	LAPTOP HP 530	1.00
5151 0052	LAPTOP HP 530	1.00
5151 0052	LAPTOP HP 530	1.00
5151 0052	LAPTOP HP COMPAQ 6710b	1.00
5151 0052	LAPTOP HP COMPAQ 6710b	1.00
5151 0052	LAPTOP HP COMPAQ 6515b	1.00
5151 0052	LAPTOP HP COMPAQ 6515b	1.00
5151 0052	LAPTOP HP COMPAQ 6515b	1.00
5151 0052	LAPTOP HP COMPAQ 6515b	1.00
5151 0052	LAPTOP ACER LW80	1.00
5151 0052	LAPTOP HP PROBOOK 4530S	1.00
5151 0052	LAPTOP HP PROBOOK 4530S	1.00
5151 0052	LAPTOP HP PROBOOK 4530S	1.00
5151 0052	LAPTOP HP PROBOOK 4530S	1.00
5151 0052	LAPTOP HP PROBOOK 4530S	1.00
5151 0052	LAPTOP HP PROBOOK 4530S	1.00
5151 0052	LAPTOP HP PROBOOK 4530S	1.00
5151 0052	LAPTOP HP PROBOOK 4530S	1.00
5151 0052	LAPTOP HP PROBOOK 4530S	1.00
5151 0052	LAPTOP HP PROBOOK 4530S	1.00
5151 0052	LAPTOP HP PROBOOK 4530S	1.00
5151 0052	LAPTOP HP PROBOOK 4530S	1.00
5151 0052	LAPTOP HP PROBOOK 4530S	1.00
5151 0052	LAPTOP HP PROBOOK 4530S	1.00
5151 0052	LAPTOP HP PROBOOK 4530S	1.00
5151 0052	LAPTOP HP PROBOOK 4530S	1.00
5151 0052	LAPTOP HP PROBOOK 4530S	1.00
5151 0052	LAPTOP HP PROBOOK 4530S	1.00
5151 0052	LAPTOP HP PROBOOK 4530S	1.00
5151 0052	LAPTOP HP PROBOOK 4530S	1.00

CUENTA PÚBLICA 2016
Relación de Bienes Muebles que Componen el Patrimonio
(Pesos)

Código	Descripción del Bien Mueble	Valor en Libros
5151 0052	LAPTOP HP PROBOOK 4530S	1.00
5151 0052	LAPTOP HP PROBOOK 4530S	1.00
5151 0052	LAPTOP HP PROBOOK 4530S	1.00
5151 0052	LAPTOP HP PROBOOK 4530S	1.00
5151 0052	LAPTOP HP PROBOOK 4530S	1.00
5151 0052	LAPTOP HP PROBOOK 4530S	1.00
5151 0052	LAPTOP HP PROBOOK 4530S	1.00
5151 0052	LAPTOP HP PROBOOK 4530S	1.00
5151 0052	LAPTOP HP PROBOOK 4530S	1.00
5151 0052	LAPTOP HP PROBOOK 4530S	1.00
5151 0052	LAPTOP HP PROBOOK 4530S	1.00
5151 0052	LAPTOP HP PROBOOK 4530S	1.00
5151 0052	LAPTOP HP PROBOOK 4530S	1.00
5151 0052	LAPTOP HP PROBOOK 4530S	1.00
5151 0052	LAPTOP HP PROBOOK 4530S	1.00
5151 0052	LAPTOP HP PROBOOK 4530S	1.00
5151 0052	LAPTOP HP PROBOOK 4530S	1.00
5151 0052	LAPTOP HP PROBOOK 4530S	1.00
5151 0052	LAPTOP HP PROBOOK 4530S	1.00
5151 0052	LAPTOP HP PROBOOK 4530S	1.00
5151 0052	LAPTOP HP PROBOOK 4530S	1.00
5151 0052	LAPTOP HP PROBOOK 4530S	1.00
5151 0052	LAPTOP HP PROBOOK 4530S	1.00
5151 0052	LAPTOP HP PROBOOK 4530S	1.00
5151 0052	LAPTOP HP PROBOOK 4530S	1.00
5151 0052	LAPTOP HP PROBOOK 4530S	1.00
5151 0052	LAPTOP HP PROBOOK 4530S	1.00
5151 0052	LAPTOP HP PROBOOK 4530S	1.00
5151 0052	LAPTOP HP PROBOOK 4530S	1.00
5151 0052	LAPTOP HP PROBOOK 4530S	1.00
5151 0052	LAPTOP HP PROBOOK 4530S	1.00
5151 0052	LAPTOP HP PROBOOK 4530S	1.00
5151 0052	LAPTOP HP PROBOOK 4530S	1.00
5151 0052	LAPTOP HP PROBOOK 4530S	1.00
5151 0052	LAPTOP HP PROBOOK 4530S	1.00
5151 0052	LAPTOP HP PROBOOK 4530S	1.00
5151 0052	LAPTOP HP PROBOOK 4530S	1.00
5151 0052	LAPTOP HP PROBOOK 4530S	1.00
5151 0052	LAPTOP HP PROBOOK 4530S	1.00
5151 0052	LAPTOP HP PROBOOK 4530S	1.00
5151 0052	LAPTOP HP PROBOOK 4530S	1.00
5151 0052	LAPTOP HP PROBOOK 4530S	1.00
5151 0052	LAPTOP HP PROBOOK 4530S	1.00
5151 0052	LAPTOP HP PROBOOK 4530S	1.00
5151 0052	LAPTOP HP PROBOOK 4530S	1.00
5151 0052	LAPTOP HP PROBOOK 4530S	1.00
5151 0052	LAPTOP HP PROBOOK 4530S	1.00
5151 0052	LAPTOP HP PROBOOK 4530S	1.00
5151 0052	LAPTOP HP PROBOOK 4530S	1.00
5151 0052	LAPTOP HP PROBOOK 4530S	1.00
5151 0052	LAPTOP HP PROBOOK 4530S	1.00
5151 0052	LAPTOP HP PROBOOK 4530S	1.00
5151 0052	LAPTOP HP PROBOOK 4530S	1.00
5151 0052	LAPTOP HP PROBOOK 4530S	1.00
5151 0052	LAPTOP HP PROBOOK 4530S	1.00
5151 0052	LAPTOP HP PROBOOK 4530S	1.00
5151 0052	LAPTOP HP PROBOOK 4530S	1.00
5151 0052	LAPTOP HP PROBOOK 4530S	1.00
5151 0052	LAPTOP HP PROBOOK 4530S	1.00
5151 0052	LAPTOP HP PROBOOK 4530S	1.00
5151 0052	LAPTOP HP PROBOOK 4530S	1.00

CUENTA PÚBLICA 2016
Relación de Bienes Muebles que Componen el Patrimonio
(Pesos)

Código	Descripción del Bien Mueble	Valor en Libros
5151 0052	LAPTOP HP PROBOOK 4530S	1.00
5151 0052	LAPTOP HP PROBOOK 4530S	1.00
5151 0052	LAPTOP HP PROBOOK 4530S	1.00
5151 0052	LAPTOP HP PROBOOK 4530S	1.00
5151 0052	LAPTOP HP PROBOOK 4530S	1.00
5151 0052	LAPTOP HP PROBOOK 4530S	1.00
5151 0052	LAPTOP HP PROBOOK 4530S	1.00
5151 0052	LAPTOP HP PROBOOK 4530S	1.00
5151 0052	LAPTOP HP PROBOOK 4530S	1.00
5151 0052	LAPTOP HP PROBOOK 4530S	1.00
5151 0052	LAPTOP HP PROBOOK 4530S	1.00
5151 0052	LAPTOP HP PROBOOK 4530S	1.00
5151 0052	LAPTOP HP PROBOOK 4530S	1.00
5151 0052	LAPTOP HP PROBOOK 4530S	1.00
5151 0052	LAPTOP HP PROBOOK 4530S	1.00
5151 0052	LAPTOP HP PROBOOK 4530S	1.00
5151 0052	LAPTOP HP PROBOOK 4530S	1.00
5151 0052	LAPTOP HP PROBOOK 4530S	1.00
5151 0052	LAPTOP HP PROBOOK 4530S	1.00
5151 0052	LAPTOP HP PROBOOK 4530S	1.00
5151 0052	LAPTOP HP PROBOOK 4530S	1.00
5151 0052	LAPTOP HP PROBOOK 4530S	1.00
5151 0052	LAPTOP HP PROBOOK 4530S	1.00
5151 0052	LAPTOP HP PROBOOK 4530S	1.00
5151 0052	LAPTOP HP PROBOOK 4530S	1.00
5151 0052	LAPTOP HP PROBOOK 4530S	1.00
5151 0052	LAPTOP HP PROBOOK 4530S	1.00
5151 0052	LAPTOP HP PROBOOK 4530S	1.00
5151 0052	LAPTOP HP PROBOOK 4530S	1.00
5151 0052	LAPTOP HP PROBOOK 4530S	1.00
5151 0052	LAPTOP HP PROBOOK 4530S	1.00
5151 0052	LAPTOP HP PROBOOK 4530S	1.00
5151 0052	LAPTOP HP PROBOOK 4530S	1.00
5151 0052	LAPTOP HP PROBOOK 4530S	1.00
5151 0052	LAPTOP HP PROBOOK 4530S	1.00
5151 0052	LAPTOP HP PROBOOK 4530S	1.00
5151 0052	LAPTOP HP PROBOOK 4530S	1.00
5151 0052	LAPTOP HP PROBOOK 4530S	1.00
5151 0052	LAPTOP HP PROBOOK 4530S	1.00
5151 0052	LAPTOP HP PROBOOK 4530S	1.00
5151 0052	LAPTOP HP PROBOOK 4530S	1.00
5151 0052	LAPTOP HP PROBOOK 4530S	1.00
5151 0052	LAPTOP HP PROBOOK 4530S	1.00
5151 0052	LAPTOP HP PROBOOK 4530S	1.00
5151 0052	LAPTOP HP PROBOOK 4530S	1.00
5151 0052	LAPTOP HP PROBOOK 4530S	1.00
5151 0052	LAPTOP HP PROBOOK 4530S	1.00
5151 0052	LAPTOP HP PROBOOK 4530S	1.00
5151 0052	LAPTOP HP PROBOOK 4530S	1.00
5151 0052	LAPTOP HP PROBOOK 4530S	1.00
5151 0052	LAPTOP HP PROBOOK 4530S	1.00
5151 0052	LAPTOP HP PROBOOK 4530S	1.00
5151 0052	LAPTOP HP PROBOOK 4530S	1.00
5151 0052	LAPTOP HP PROBOOK 4530S	1.00
5151 0052	LAPTOP HP PROBOOK 4530S	1.00
5151 0052	LAPTOP HP PROBOOK 4530S	1.00
5151 0052	LAPTOP HP PROBOOK 4530S	1.00
5151 0052	LAPTOP HP PROBOOK 4530S	1.00
5151 0052	LAPTOP HP PROBOOK 4530S	1.00
5151 0052	LAPTOP HP PROBOOK 4530S	1.00

CUENTA PÚBLICA 2016
Relación de Bienes Muebles que Componen el Patrimonio
(Pesos)

Código	Descripción del Bien Mueble	Valor en Libros
5151 0052	LAPTOP HP PROBOOK 4530S	1.00
5151 0052	LAPTOP HP PROBOOK 4530S	1.00
5151 0052	LAPTOP HP PROBOOK 4530S	1.00
5151 0052	LAPTOP HP PROBOOK 4530S	1.00
5151 0052	LAPTOP HP PROBOOK 4530S	1.00
5151 0052	LAPTOP HP PROBOOK 4530S	1.00
5151 0052	LAPTOP HP PROBOOK 4530S	1.00
5151 0052	LAPTOP HP PROBOOK 4530S	1.00
5151 0052	LAPTOP HP PROBOOK 4530S	1.00
5151 0052	LAPTOP HP PROBOOK 4530S	1.00
5151 0052	LAPTOP HP PROBOOK 4530S	1.00
5151 0052	LAPTOP HP PROBOOK 4530S	1.00
5151 0052	LAPTOP HP PROBOOK 4530S	1.00
5151 0052	LAPTOP HP PROBOOK 4530S	1.00
5151 0052	LAPTOP HP PROBOOK 4530S	1.00
5151 0052	LAPTOP HP PROBOOK 4530S	1.00
5151 0052	LAPTOP HP PROBOOK 4530S	1.00
5151 0052	LAPTOP HP PROBOOK 4530S	1.00
5151 0052	LAPTOP HP PROBOOK 4530S	1.00
5151 0052	LAPTOP HP PROBOOK 4530S	1.00
5151 0052	LAPTOP HP PROBOOK 4530S	1.00
5151 0052	LAPTOP HP PROBOOK 4530S	1.00
5151 0052	LAPTOP HP PROBOOK 4530S	1.00
5151 0052	LAPTOP HP PROBOOK 4530S	1.00
5151 0052	LAPTOP HP PROBOOK 4530S	1.00
5151 0052	LAPTOP HP PROBOOK 4530S	1.00
5151 0052	LAPTOP HP PROBOOK 4530S	1.00
5151 0052	LAPTOP HP PROBOOK 4530S	1.00
5151 0052	LAPTOP HP PROBOOK 4530S	1.00
5151 0052	LAPTOP HP PROBOOK 4530S	1.00
5151 0052	LAPTOP HP PROBOOK 4530S	1.00
5151 0052	LAPTOP HP PROBOOK 4530S	1.00
5151 0052	LAPTOP HP PROBOOK 4530S	1.00
5151 0052	LAPTOP HP PROBOOK 4530S	1.00
5151 0052	LAPTOP HP PROBOOK 4530S	1.00
5151 0052	LAPTOP HP PROBOOK 4530S	1.00
5151 0052	LAPTOP HP PROBOOK 4530S	1.00
5151 0052	LAPTOP HP PROBOOK 4530S	1.00
5151 0052	LAPTOP HP PROBOOK 4530S	1.00
5151 0052	LAPTOP HP PROBOOK 4530S	1.00
5151 0052	LAPTOP HP PROBOOK 4530S	1.00
5151 0052	LAPTOP HP PROBOOK 4530S	1.00
5151 0052	LAPTOP HP PROBOOK 4530S	1.00
5151 0052	LAPTOP HP PROBOOK 4530S	1.00
5151 0052	LAPTOP HP PROBOOK 4530S	1.00
5151 0052	LAPTOP HP PROBOOK 4530S	1.00
5151 0052	LAPTOP HP PROBOOK 4530S	1.00
5151 0052	LAPTOP HP PROBOOK 4530S	1.00
5151 0052	LAPTOP HP PROBOOK 4530S	1.00
5151 0052	LAPTOP HP PROBOOK 4530S	1.00
5151 0052	LAPTOP HP PROBOOK 4530S	1.00
5151 0052	LAPTOP HP PROBOOK 4530S	1.00
5151 0052	LAPTOP HP PROBOOK 4530S	1.00
5151 0052	LAPTOP HP PROBOOK 4530S	1.00
5151 0052	LAPTOP HP PROBOOK 4530S	1.00
5151 0052	LAPTOP HP PROBOOK 4530S	1.00
5151 0052	LAPTOP HP PROBOOK 4530S	1.00
5151 0052	LAPTOP HP PROBOOK 4530S	1.00
5151 0052	LAPTOP HP PROBOOK 4530S	1.00
5151 0052	LAPTOP HP PROBOOK 4530S	1.00
5151 0052	LAPTOP HP PROBOOK 4530S	1.00

CUENTA PÚBLICA 2016
Relación de Bienes Muebles que Componen el Patrimonio
(Pesos)

Código	Descripción del Bien Mueble	Valor en Libros
5151 0052	LAPTOP HP PROBOOK 4530S	1.00
5151 0052	LAPTOP HP PROBOOK 4530S	1.00
5151 0052	LAPTOP HP PROBOOK 4530S	1.00
5151 0052	LAPTOP HP PROBOOK 4530S	1.00
5151 0052	LAPTOP HP PROBOOK 4530S	1.00
5151 0052	LAPTOP HP PROBOOK 4530S	1.00
5151 0052	LAPTOP HP PROBOOK 4530S	1.00
5151 0052	LAPTOP HP PROBOOK 4530S	1.00
5151 0052	LAPTOP HP PROBOOK 4530S	1.00
5151 0052	LAPTOP HP PROBOOK 4530S	1.00
5151 0052	LAPTOP HP PROBOOK 4530S	1.00
5151 0052	LAPTOP HP PROBOOK 4530S	1.00
5151 0052	LAPTOP HP PROBOOK 4530S	1.00
5151 0052	NETBOOK LENOVO S10-3C	1.00
5151 0052	NETBOOK LENOVO S10-3C	1.00
5151 0052	NETBOOK LENOVO S10-3C	1.00
5151 0052	NETBOOK LENOVO S10-3C	1.00
5151 0052	NETBOOK LENOVO S10-3C	1.00
5151 0052	NETBOOK LENOVO S10-3C	1.00
5151 0052	NETBOOK LENOVO S10-3C	1.00
5151 0052	NETBOOK LENOVO S10-3C	1.00
5151 0052	NETBOOK LENOVO S10-3C	1.00
5151 0052	NETBOOK LENOVO S10-3C	1.00
5151 0052	NETBOOK LENOVO S10-3C	1.00
5151 0052	NETBOOK LENOVO S10-3C	1.00
5151 0052	NETBOOK LENOVO S10-3C	1.00
5151 0052	NETBOOK LENOVO S10-3C	1.00
5151 0052	NETBOOK LENOVO S10-3C	1.00
5151 0052	NETBOOK LENOVO S10-3C	1.00
5151 0052	NETBOOK LENOVO S10-3C	1.00
5151 0052	NETBOOK LENOVO S10-3C	1.00
5151 0052	NETBOOK LENOVO S10-3C	1.00
5151 0052	NETBOOK LENOVO S10-3C	1.00
5151 0052	NETBOOK LENOVO S10-3C	1.00
5151 0052	NETBOOK LENOVO S10-3C	1.00
5151 0052	NETBOOK LENOVO S10-3C	1.00
5151 0052	NETBOOK LENOVO S10-3C	1.00
5151 0052	NETBOOK LENOVO S10-3C	1.00
5151 0052	NETBOOK LENOVO S10-3C	1.00
5151 0052	NETBOOK LENOVO S10-3C	1.00
5151 0052	NETBOOK LENOVO S10-3C	1.00
5151 0052	NETBOOK LENOVO S10-3C	1.00
5151 0052	NETBOOK LENOVO S10-3C	1.00
5151 0052	NETBOOK LENOVO S10-3C	1.00
5151 0052	NETBOOK LENOVO S10-3C	1.00
5151 0052	NETBOOK LENOVO S10-3C	1.00
5151 0052	NETBOOK LENOVO S10-3C	1.00
5151 0052	NETBOOK LENOVO S10-3C	1.00

CUENTA PÚBLICA 2016
Relación de Bienes Muebles que Componen el Patrimonio
(Pesos)

Código	Descripción del Bien Mueble	Valor en Libros
5151 0052	NETBOOK LENOVO S10-3C	1.00
5151 0052	NETBOOK LENOVO S10-3C	1.00
5151 0052	NETBOOK LENOVO S10-3C	1.00
5151 0052	NETBOOK LENOVO S10-3C	1.00
5151 0052	NETBOOK LENOVO S10-3C	1.00
5151 0052	NETBOOK LENOVO S10-3C	1.00
5151 0052	NETBOOK LENOVO S10-3C	1.00
5151 0052	NETBOOK LENOVO S10-3C	1.00
5151 0052	NETBOOK LENOVO S10-3C	1.00
5151 0052	NETBOOK LENOVO S10-3C	1.00
5151 0052	NETBOOK LENOVO S10-3C	1.00
5151 0052	NETBOOK LENOVO S10-3C	1.00
5151 0052	NETBOOK LENOVO S10-3C	1.00
5151 0052	NETBOOK LENOVO S10-3C	1.00
5151 0052	NETBOOK LENOVO S10-3C	1.00
5151 0052	NETBOOK LENOVO S10-3C	1.00
5151 0052	NETBOOK LENOVO S10-3C	1.00
5151 0052	NETBOOK LENOVO S10-3C	1.00
5151 0052	NETBOOK LENOVO S10-3C	1.00
5151 0052	NETBOOK LENOVO S10-3C	1.00
5151 0052	NETBOOK LENOVO S10-3C	1.00
5151 0052	NETBOOK LENOVO S10-3C	1.00
5151 0052	NETBOOK LENOVO S10-3C	1.00
5151 0052	NETBOOK LENOVO S10-3C	1.00
5151 0052	NETBOOK LENOVO S10-3C	1.00
5151 0052	NETBOOK LENOVO S10-3C	1.00
5151 0052	NETBOOK LENOVO S10-3C	1.00
5151 0052	NETBOOK LENOVO S10-3C	1.00
5151 0052	NETBOOK LENOVO S10-3C	1.00
5151 0052	NETBOOK LENOVO S10-3C	1.00
5151 0052	NETBOOK LENOVO S10-3C	1.00
5151 0052	NETBOOK LENOVO S10-3C	1.00
5151 0052	NETBOOK LENOVO S10-3C	1.00
5151 0052	NETBOOK LENOVO S10-3C	1.00
5151 0052	NETBOOK LENOVO S10-3C	1.00
5151 0052	NETBOOK LENOVO S10-3C	1.00
5151 0052	NETBOOK LENOVO S10-3C	1.00
5151 0052	NETBOOK LENOVO S10-3C	1.00
5151 0052	NETBOOK LENOVO S10-3C	1.00
5151 0052	NETBOOK LENOVO S10-3C	1.00
5151 0052	NETBOOK LENOVO S10-3C	1.00
5151 0052	NETBOOK LENOVO S10-3C	1.00
5151 0052	NETBOOK LENOVO S10-3C	1.00
5151 0052	NETBOOK LENOVO S10-3C	1.00
5151 0052	NETBOOK LENOVO S10-3C	1.00
5151 0052	NETBOOK LENOVO S10-3C	1.00
5151 0052	NETBOOK LENOVO S10-3C	1.00
5151 0052	NETBOOK LENOVO S10-3C	1.00
5151 0052	NETBOOK LENOVO S10-3C	1.00
5151 0052	NETBOOK LENOVO S10-3C	1.00
5151 0052	NETBOOK LENOVO S10-3C	1.00
5151 0052	NETBOOK LENOVO S10-3C	1.00

CUENTA PÚBLICA 2016
Relación de Bienes Muebles que Componen el Patrimonio
(Pesos)

Código	Descripción del Bien Mueble	Valor en Libros
5151 0052	NETBOOK LENOVO S10-3C	1.00

CUENTA PÚBLICA 2016
Relación de Bienes Muebles que Componen el Patrimonio
(Pesos)

Código	Descripción del Bien Mueble	Valor en Libros
5151 0052	NETBOOK LENOVO S10-3C	1.00
5151 0052	NETBOOK LENOVO S10-3C	1.00
5151 0052	NETBOOK LENOVO S10-3C	1.00
5151 0052	NETBOOK LENOVO S10-3C	1.00
5151 0052	NETBOOK LENOVO S10-3C	1.00
5151 0052	NETBOOK LENOVO S10-3C	1.00
5151 0052	NETBOOK LENOVO S10-3C	1.00
5151 0052	NETBOOK LENOVO S10-3C	1.00
5151 0052	NETBOOK LENOVO S10-3C	1.00
5151 0052	NETBOOK LENOVO S10-3C	1.00
5151 0052	NETBOOK LENOVO S10-3C	1.00
5151 0052	NETBOOK LENOVO S10-3C	1.00
5151 0052	NETBOOK LENOVO S10-3C	1.00
5151 0052	NETBOOK LENOVO S10-3C	1.00
5151 0052	NETBOOK LENOVO S10-3C	1.00
5151 0052	NETBOOK LENOVO S10-3C	1.00
5151 0052	NETBOOK LENOVO S10-3C	1.00
5151 0052	NETBOOK LENOVO S10-3C	1.00
5151 0052	NETBOOK LENOVO S10-3C	1.00
5151 0052	NETBOOK LENOVO S10-3C	1.00
5151 0052	NETBOOK LENOVO S10-3C	1.00
5151 0052	NETBOOK LENOVO S10-3C	1.00
5151 0052	NETBOOK LENOVO S10-3C	1.00
5151 0052	NETBOOK LENOVO S10-3C	1.00
5151 0052	NETBOOK LENOVO S10-3C	1.00
5151 0052	NETBOOK LENOVO S10-3C	1.00
5151 0052	NETBOOK LENOVO S10-3C	1.00
5151 0052	NETBOOK LENOVO S10-3C	1.00
5151 0052	NETBOOK LENOVO S10-3C	1.00
5151 0052	NETBOOK LENOVO S10-3C	1.00
5151 0052	NETBOOK LENOVO S10-3C	1.00
5151 0052	NETBOOK LENOVO S10-3C	1.00
5151 0052	NETBOOK LENOVO S10-3C	1.00
5151 0052	NETBOOK LENOVO S10-3C	1.00
5151 0052	NETBOOK LENOVO S10-3C	1.00
5151 0052	NETBOOK LENOVO S10-3C	1.00
5151 0052	NETBOOK LENOVO S10-3C	1.00
5151 0052	NETBOOK LENOVO S10-3C	1.00
5151 0052	NETBOOK LENOVO S10-3C	1.00
5151 0052	NETBOOK LENOVO S10-3C	1.00
5151 0052	NETBOOK LENOVO S10-3C	1.00
5151 0052	NETBOOK LENOVO S10-3C	1.00
5151 0052	NETBOOK LENOVO S10-3C	1.00
5151 0052	NETBOOK LENOVO S10-3C	1.00
5151 0052	NETBOOK LENOVO S10-3C	1.00
5151 0052	NETBOOK LENOVO S10-3C	1.00
5151 0052	NETBOOK LENOVO S10-3C	1.00
5151 0052	NETBOOK LENOVO S10-3C	1.00
5151 0052	NETBOOK LENOVO S10-3C	1.00
5151 0052	NETBOOK LENOVO S10-3C	1.00
5151 0052	NETBOOK LENOVO S10-3C	1.00
5151 0052	NETBOOK LENOVO S10-3C	1.00

CUENTA PÚBLICA 2016
Relación de Bienes Muebles que Componen el Patrimonio
(Pesos)

Código	Descripción del Bien Mueble	Valor en Libros
5151 0052	NETBOOK LENOVO S10-3C	1.00

CUENTA PÚBLICA 2016
Relación de Bienes Muebles que Componen el Patrimonio
(Pesos)

Código	Descripción del Bien Mueble	Valor en Libros
5151 0052	NETBOOK LENOVO S10-3C	1.00
5151 0052	NETBOOK LENOVO S10-3C	1.00
5151 0052	NETBOOK LENOVO S10-3C	1.00
5151 0052	NETBOOK LENOVO S10-3C	1.00
5151 0052	NETBOOK LENOVO S10-3C	1.00
5151 0052	NETBOOK LENOVO S10-3C	1.00
5151 0052	NETBOOK LENOVO S10-3C	1.00
5151 0052	NETBOOK LENOVO S10-3C	1.00
5151 0052	NETBOOK LENOVO S10-3C	1.00
5151 0052	NETBOOK LENOVO S10-3C	1.00
5151 0052	NETBOOK LENOVO S10-3C	1.00
5151 0052	NETBOOK LENOVO S10-3C	1.00
5151 0052	NETBOOK LENOVO S10-3C	1.00
5151 0052	NETBOOK LENOVO S10-3C	1.00
5151 0052	NETBOOK LENOVO S10-3C	1.00
5151 0052	NETBOOK LENOVO S10-3C	1.00
5151 0052	NETBOOK LENOVO S10-3C	1.00
5151 0052	NETBOOK LENOVO S10-3C	1.00
5151 0052	NETBOOK LENOVO S10-3C	1.00
5151 0052	NETBOOK LENOVO S10-3C	1.00
5151 0052	NETBOOK LENOVO S10-3C	1.00
5151 0052	NETBOOK LENOVO S10-3C	1.00
5151 0052	NETBOOK LENOVO S10-3C	1.00
5151 0052	NETBOOK LENOVO S10-3C	1.00
5151 0052	NETBOOK LENOVO S10-3C	1.00
5151 0052	NETBOOK LENOVO S10-3C	1.00
5151 0052	NETBOOK LENOVO S10-3C	1.00
5151 0052	NETBOOK LENOVO S10-3C	1.00
5151 0052	NETBOOK LENOVO S10-3C	1.00
5151 0052	NETBOOK LENOVO S10-3C	1.00
5151 0052	NETBOOK LENOVO S10-3C	1.00
5151 0052	NETBOOK LENOVO S10-3C	1.00
5151 0052	NETBOOK LENOVO S10-3C	1.00
5151 0052	NETBOOK LENOVO S10-3C	1.00
5151 0052	NETBOOK LENOVO S10-3C	1.00
5151 0052	NETBOOK LENOVO S10-3C	1.00
5151 0052	NETBOOK LENOVO S10-3C	1.00
5151 0052	NETBOOK LENOVO S10-3C	1.00
5151 0052	NETBOOK LENOVO S10-3C	1.00
5151 0052	NETBOOK LENOVO S10-3C	1.00
5151 0052	NETBOOK LENOVO S10-3C	1.00
5151 0052	NETBOOK LENOVO S10-3C	1.00
5151 0052	NETBOOK LENOVO S10-3C	1.00
5151 0052	NETBOOK LENOVO S10-3C	1.00
5151 0052	NETBOOK LENOVO S10-3C	1.00
5151 0052	NETBOOK LENOVO S10-3C	1.00
5151 0052	NETBOOK LENOVO S10-3C	1.00
5151 0052	NETBOOK LENOVO S10-3C	1.00
5151 0052	LAPTOP COMPAQ 515	1.00

CUENTA PÚBLICA 2016
Relación de Bienes Muebles que Componen el Patrimonio
(Pesos)

Código	Descripción del Bien Mueble	Valor en Libros
5151 0052	LAPTOP COMPAQ 515	1.00
5151 0052	LAPTOP COMPAQ 515	1.00
5151 0052	LAPTOP COMPAQ 515	1.00
5151 0052	LAPTOP COMPAQ 515	1.00
5151 0052	LAPTOP COMPAQ 515	1.00
5151 0052	LAPTOP COMPAQ 515	1.00
5151 0052	LAPTOP COMPAQ 515	1.00
5151 0052	LAPTOP ACER 4060 SERIES	1.00
5151 0052	LAPTOP ACER TRAVELMATE 220 (MS2109)	1.00
5151 0052	LAPTOP ACER TRAVELMATE 220 (MS2109)	1.00
5151 0052	LAPTOP ACER TRAVELMATE 220 (MS2109)	1.00
5151 0052	LAPTOP ACER TRAVELMATE 220 (MS2109)	1.00
5151 0052	LAPTOP ACER TRAVELMATE 220 (MS2109)	1.00
5151 0052	LAPTOP SAMSUNG NP350V4C-AO5MX	1.00
5151 0052	LAPTOP SAMSUNG NP350V4C-AO5MX	1.00
5151 0052	LAPTOP SAMSUNG NP350V4C-AO5MX	1.00
5151 0052	LAPTOP SAMSUNG NP350V4C-AO5MX	1.00
5151 0052	LAPTOP ACER TRAVELMATE2200 (LW80)	1.00
5151 0052	LAPTOP ACER TRAVELMATE2200 (LW80)	1.00
5151 0052	LAPTOP HP 450	1.00
5151 0052	LAPTOP HP 450	1.00
5151 0052	LAPTOP HP 450	1.00
5151 0052	LAPTOP HP 450	1.00
5151 0052	LAPTOP HP 450	1.00
5151 0052	LAPTOP HP 450	1.00
5151 0052	LAPTOP HP 450	1.00
5151 0052	LAPTOP HP 450	1.00
5151 0052	LAPTOP ACER TRAVELMATE 5720 (MS2205)	1.00
5151 0052	LAPTOP ACER ZL8	1.00
5151 0052	LAPTOP DELL INSPIRON 3421	1.00
5151 0052	LAPTOP DELL INSPIRON 3421	1.00
5151 0052	LAPTOP DELL INSPIRON 5420	1.00
5151 0052	LAPTOP HP COMPAQ NX6325	1.00
5151 0052	LAPTOP HP COMPAQ NX6325	1.00
5151 0052	LAPTOP HP COMPAQ NX6325	1.00
5151 0052	LAPTOP HP COMPAQ NX6325	1.00
5151 0052	LAPTOP ACER ASPIRE V3-471-6885	1.00
5151 0052	LAPTOP DELL INSPIRON 14 (I14VI5)	1.00
5151 0052	LAPTOP HP ELITEBOOK 8470P	1.00
5151 0052	LAPTOP HP ELITEBOOK 8470P	1.00

CUENTA PÚBLICA 2016
Relación de Bienes Muebles que Componen el Patrimonio
(Pesos)

Código	Descripción del Bien Mueble	Valor en Libros
5151 0052	LAPTOP HP ELITEBOOK 8470P	1.00
5151 0052	LAPTOP HP ELITEBOOK 8470P	1.00
5151 0052	LAPTOP HP ELITEBOOK 8470P	1.00
5151 0052	LAPTOP HP ELITEBOOK 8470P	1.00
5151 0052	LAPTOP HP ELITEBOOK 8470P	1.00
5151 0052	LAPTOP HP ELITEBOOK 8470P	1.00
5151 0052	LAPTOP HP ELITEBOOK 8470P	1.00
5151 0052	LAPTOP HP ELITEBOOK 8470P	1.00
5151 0052	LAPTOP HP ELITEBOOK 8470P	1.00
5151 0052	LAPTOP HP ELITEBOOK 8470P	1.00
5151 0052	LAPTOP HP ELITEBOOK 8470P	1.00
5151 0052	LAPTOP HP ELITEBOOK 8470P	1.00
5151 0052	LAPTOP HP ELITEBOOK 8470P	1.00
5151 0052	LAPTOP HP ELITEBOOK 8470P	1.00
5151 0052	LAPTOP HP ELITEBOOK 8470P	1.00
5151 0052	LAPTOP HP ELITEBOOK 8470P	1.00
5151 0052	LAPTOP HP ELITEBOOK 8470P	1.00
5151 0052	LAPTOP HP ELITEBOOK 8470P	1.00
5151 0052	LAPTOP HP ELITEBOOK 8470P	1.00
5151 0052	LAPTOP HP ELITEBOOK 8470P	1.00
5151 0052	LAPTOP HP ELITEBOOK 8470P	1.00
5151 0052	LAPTOP IDEAPAD NOTEBOOK 310-14ISK SYST	12,901.86
5151 0052	LAPTOP IDEAPAD NOTEBOOK 310-14ISK SYST	12,901.86
5151 0053	VIDEOPROYECTOR EPSON POWERLITE X21	2,229.60
5151 0053	PROYECTOR EPSON EPSON POWER LITE S8+ // NO USAR	1.00
5151 0053	PROYECTOR EPSON H283A // NO USAR	1.00
5151 0053	PROYECTOR EPSON H434A // NO USAR	1.00
5151 0053	PROYECTOR EPSON H434A // NO USAR	1.00
5151 0053	PROYECTOR EPSON H434A // NO USAR	1.00
5151 0053	PROYECTOR EPSON H434A // NO USAR	1.00
5151 0053	PROYECTOR EPSON H434A // NO USAR	1.00
5151 0053	PROYECTOR EPSON H434A // NO USAR	1.00
5151 0053	PROYECTOR EPSON H434A // NO USAR	1.00
5151 0053	PROYECTOR EPSON H434A // NO USAR	1.00
5151 0053	PROYECTOR EPSON H434A // NO USAR	1.00
5151 0053	PROYECTOR EPSON H434A // NO USAR	1.00
5151 0053	PROYECTOR EPSON H434A // NO USAR	1.00
5151 0053	PROYECTOR EPSON H434A // NO USAR	1.00
5151 0053	PROYECTOR EPSON H309A // NO USAR	1.00

CUENTA PÚBLICA 2016
Relación de Bienes Muebles que Componen el Patrimonio
(Pesos)

Código	Descripción del Bien Mueble	Valor en Libros
5151 0053	PROYECTOR VIEWSONIC VS11664 // NO USAR	1.00
5151 0053	VIDEO PROYECTOR EPSON POWER LITE X14+ // INVALIDO	1.00
5151 0053	VIDEO PROYECTOR PLUS U5-111	1.00
5151 0053	VIDEO PROYECTOR PLUS U5-111	1.00
5151 0053	VIDEO PROYECTOR PLUS U5-111	1.00
5151 0053	VIDEO PROYECTOR PLUS U5-111	1.00
5151 0053	VIDEO PROYECTOR PLUS U5-111	1.00
5151 0053	VIDEO PROYECTOR EPSON POWER LITE X14+ (H434A)	1.00
5151 0053	VIDEO PROYECTOR EPSON POWER LITE X14+ (H434A)	1.00
5151 0053	VIDEO PROYECTOR EPSON POWER LITE X14+ (H434A)	1.00
5151 0053	VIDEO PROYECTOR EPSON POWER LITE X14+ (H434A)	1.00
5151 0053	VIDEO PROYECTOR EPSON POWER LITE X14+ (H434A)	1.00
5151 0053	VIDEO PROYECTOR EPSON POWER LITE X14+ (H434A)	1.00
5151 0053	VIDEO PROYECTOR EPSON POWER LITE X14+ (H434A)	1.00
5151 0053	VIDEO PROYECTOR EPSON POWER LITE X14+ (H434A)	1.00
5151 0053	VIDEO PROYECTOR EPSON POWER LITE X14+ (H434A)	1.00
5151 0053	VIDEO PROYECTOR EPSON POWER LITE X14+ (H434A)	1.00
5151 0053	VIDEO PROYECTOR EPSON POWER LITE X14+ (H434A)	1.00
5151 0053	VIDEO PROYECTOR EPSON POWER LITE X14+ (H434A)	1.00
5151 0053	VIDEO PROYECTOR EPSON POWER LITE X14+ (H434A)	1.00
5151 0053	VIDEO PROYECTOR EPSON POWER LITE X14+ (H434A)	1.00
5151 0053	VIDEO PROYECTOR EPSON POWER LITE X14+ (H434A)	1.00
5151 0053	VIDEO PROYECTOR EPSON POWER LITE X14+ (H434A)	1.00
5151 0053	VIDEO PROYECTOR EPSON POWER LITE X14+ (H434A)	1.00
5151 0053	VIDEO PROYECTOR EPSON POWER LITE X14+ (H434A)	1.00
5151 0053	VIDEO PROYECTOR EPSON POWER LITE X14+ (H434A)	1.00
5151 0053	VIDEO PROYECTOR EPSON POWER LITE X14+ (H434A)	1.00
5151 0053	VIDEO PROYECTOR EPSON POWER LITE X14+ (H434A)	1.00
5151 0053	VIDEO PROYECTOR EPSON POWER LITE X14+ (H434A)	1.00
5151 0053	VIDEO PROYECTOR EPSON POWER LITE X14+ (H434A)	1.00
5151 0053	VIDEO PROYECTOR EPSON POWER LITE X14+ (H434A)	1.00
5151 0053	VIDEO PROYECTOR EPSON POWER LITE X14+ (H434A)	1.00
5151 0053	VIDEO PROYECTOR EPSON POWER LITE X14+ (H434A)	1.00
5151 0053	VIDEO PROYECTOR EPSON POWER LITE X14+ (H434A)	1.00
5151 0053	VIDEO PROYECTOR EPSON POWER LITE X14+ (H434A)	1.00
5151 0053	VIDEO PROYECTOR EPSON POWER LITE X14+ (H434A)	1.00
5151 0053	VIDEO PROYECTOR EPSON POWER LITE X14+ (H434A)	1.00
5151 0053	VIDEO PROYECTOR EPSON POWER LITE X14+ (H434A)	1.00
5151 0053	VIDEO PROYECTOR EPSON POWER LITE X14+ (H434A)	1.00
5151 0053	VIDEO PROYECTOR EPSON POWER LITE X14+ (H434A)	1.00
5151 0053	VIDEO PROYECTOR EPSON POWER LITE X14+ (H434A)	1.00
5151 0053	VIDEO PROYECTOR EPSON POWER LITE X14+ (H434A)	1.00
5151 0053	VIDEO PROYECTOR EPSON POWER LITE X14+ (H434A)	1.00
5151 0053	VIDEO PROYECTOR EPSON POWER LITE X14+ (H434A)	1.00
5151 0053	VIDEO PROYECTOR EPSON POWER LITE X14+ (H434A)	1.00
5151 0053	VIDEO PROYECTOR EPSON POWER LITE X14+ (H434A)	1.00
5151 0053	VIDEO PROYECTOR EPSON POWER LITE X14+ (H434A)	1.00
5151 0053	VIDEO PROYECTOR EPSON POWER LITE X14+ (H434A)	1.00
5151 0053	VIDEO PROYECTOR EPSON POWER LITE X14+ (H434A)	1.00
5151 0053	VIDEO PROYECTOR EPSON POWER LITE X14+ (H434A)	1.00

CUENTA PÚBLICA 2016
Relación de Bienes Muebles que Componen el Patrimonio
(Pesos)

Código	Descripción del Bien Mueble	Valor en Libros
5151 0053	VIDEO PROYECTOR EPSON POWER LITE X14+ (H434A)	1.00
5151 0053	VIDEO PROYECTOR EPSON POWER LITE X14+ (H434A)	1.00
5151 0053	VIDEO PROYECTOR EPSON POWER LITE X14+ (H434A)	1.00
5151 0053	VIDEO PROYECTOR EPSON POWER LITE X14+ (H434A)	1.00
5151 0053	VIDEO PROYECTOR EPSON POWER LITE X14+ (H434A)	1.00
5151 0053	VIDEO PROYECTOR EPSON POWER LITE X14+ (H434A)	1.00
5151 0053	VIDEO PROYECTOR EPSON POWER LITE X14+ (H434A)	1.00
5151 0053	VIDEO PROYECTOR EPSON POWER LITE X14+ (H434A)	1.00
5151 0053	VIDEO PROYECTOR EPSON POWER LITE X14+ (H434A)	1.00
5151 0053	VIDEO PROYECTOR EPSON POWER LITE X14+ (H434A)	1.00
5151 0053	VIDEO PROYECTOR EPSON POWER LITE X14+ (H434A)	1.00
5151 0053	VIDEO PROYECTOR EPSON POWER LITE X14+ (H434A)	1.00
5151 0053	VIDEO PROYECTOR EPSON POWER LITE X14+ (H434A)	1.00
5151 0053	VIDEO PROYECTOR EPSON POWER LITE X14+ (H434A)	1.00
5151 0053	VIDEO PROYECTOR EPSON POWER LITE X14+ (H434A)	1.00
5151 0053	VIDEO PROYECTOR EPSON POWER LITE X14+ (H434A)	1.00
5151 0053	VIDEO PROYECTOR EPSON POWER LITE X14+ (H434A)	1.00
5151 0053	VIDEO PROYECTOR EPSON POWER LITE X14+ (H434A)	1.00
5151 0053	VIDEO PROYECTOR EPSON POWER LITE X14+ (H434A)	1.00
5151 0053	VIDEO PROYECTOR EPSON POWER LITE X14+ (H434A)	1.00
5151 0053	VIDEO PROYECTOR EPSON POWER LITE X14+ (H434A)	1.00
5151 0053	VIDEO PROYECTOR EPSON POWER LITE X14+ (H434A)	1.00
5151 0053	VIDEO PROYECTOR EPSON POWER LITE X14+ (H434A)	1.00
5151 0053	VIDEO PROYECTOR EPSON POWER LITE X14+ (H434A)	1.00
5151 0053	VIDEO PROYECTOR EPSON POWER LITE X14+ (H434A)	1.00
5151 0053	VIDEO PROYECTOR EPSON POWER LITE X14+ (H434A)	1.00
5151 0053	VIDEO PROYECTOR EPSON POWER LITE X14+ (H434A)	1.00
5151 0053	VIDEO PROYECTOR EPSON POWER LITE X14+ (H434A)	1.00
5151 0053	VIDEO PROYECTOR EPSON POWER LITE X14+ (H434A)	1.00
5151 0053	VIDEO PROYECTOR EPSON POWER LITE X14+ (H434A)	1.00
5151 0053	VIDEO PROYECTOR EPSON POWER LITE X14+ (H434A)	1.00
5151 0053	VIDEO PROYECTOR EPSON POWER LITE X14+ (H434A)	1.00
5151 0053	VIDEO PROYECTOR EPSON POWER LITE X14+ (H434A)	1.00
5151 0053	VIDEO PROYECTOR EPSON POWER LITE X14+ (H434A)	1.00
5151 0053	VIDEO PROYECTOR EPSON POWER LITE X14+ (H434A)	1.00
5151 0053	VIDEO PROYECTOR EPSON POWER LITE X14+ (H434A)	1.00
5151 0053	VIDEO PROYECTOR EPSON POWER LITE X14+ (H434A)	1.00
5151 0053	VIDEO PROYECTOR EPSON POWER LITE X14+ (H434A)	1.00
5151 0053	VIDEO PROYECTOR EPSON POWER LITE X14+ (H434A)	1.00
5151 0053	VIDEO PROYECTOR EPSON POWER LITE X14+ (H434A)	1.00
5151 0053	VIDEO PROYECTOR EPSON POWER LITE X14+ (H434A)	1.00
5151 0053	VIDEO PROYECTOR EPSON POWER LITE X14+ (H434A)	1.00
5151 0053	VIDEO PROYECTOR EPSON POWER LITE X14+ (H434A)	1.00
5151 0053	VIDEO PROYECTOR EPSON POWER LITE X14+ (H434A)	1.00
5151 0053	VIDEO PROYECTOR EPSON POWER LITE X14+ (H434A)	1.00
5151 0053	VIDEO PROYECTOR EPSON POWER LITE X14+ (H434A)	1.00
5151 0053	VIDEO PROYECTOR EPSON POWER LITE X14+ (H434A)	1.00
5151 0053	VIDEO PROYECTOR EPSON POWER LITE X14+ (H434A)	1.00
5151 0053	VIDEO PROYECTOR EPSON POWER LITE X14+ (H434A)	1.00
5151 0053	VIDEO PROYECTOR EPSON POWER LITE X14+ (H434A)	1.00
5151 0053	VIDEO PROYECTOR EPSON POWER LITE X14+ (H434A)	1.00
5151 0053	VIDEO PROYECTOR EPSON POWER LITE X14+ (H434A)	1.00
5151 0053	VIDEO PROYECTOR EPSON POWER LITE X14+ (H434A)	1.00
5151 0053	VIDEO PROYECTOR EPSON POWER LITE X14+ (H434A)	1.00
5151 0053	VIDEO PROYECTOR EPSON POWER LITE X14+ (H434A)	1.00
5151 0053	VIDEO PROYECTOR EPSON POWER LITE X14+ (H434A)	1.00

CUENTA PÚBLICA 2016
Relación de Bienes Muebles que Componen el Patrimonio
(Pesos)

Código	Descripción del Bien Mueble	Valor en Libros
5151 0053	VIDEO PROYECTOR EPSON POWER LITE X14+ (H434A)	1.00

CUENTA PÚBLICA 2016
Relación de Bienes Muebles que Componen el Patrimonio
(Pesos)

Código	Descripción del Bien Mueble	Valor en Libros
5151 0053	VIDEO PROYECTOR EPSON POWER LITE X14+ (H434A)	1.00
5151 0053	VIDEO PROYECTOR EPSON POWER LITE X14+ (H434A)	1.00
5151 0053	VIDEO PROYECTOR EPSON POWER LITE X14+ (H434A)	1.00
5151 0053	VIDEO PROYECTOR EPSON POWER LITE X14+ (H434A)	1.00
5151 0053	VIDEO PROYECTOR EPSON POWER LITE X14+ (H434A)	1.00
5151 0053	VIDEO PROYECTOR EPSON POWER LITE X14+ (H434A)	1.00
5151 0053	VIDEO PROYECTOR EPSON POWER LITE X14+ (H434A)	1.00
5151 0053	VIDEO PROYECTOR EPSON POWER LITE X14+ (H434A)	1.00
5151 0053	VIDEO PROYECTOR EPSON POWER LITE X14+ (H434A)	1.00
5151 0053	VIDEO PROYECTOR EPSON POWER LITE X14+ (H434A)	1.00
5151 0053	VIDEO PROYECTOR EPSON POWER LITE X14+ (H434A)	1.00
5151 0053	VIDEO PROYECTOR EPSON POWER LITE X14+ (H434A)	1.00
5151 0053	VIDEO PROYECTOR EPSON POWER LITE X14+ (H434A)	1.00
5151 0053	VIDEO PROYECTOR EPSON POWER LITE X14+ (H434A)	1.00
5151 0053	VIDEO PROYECTOR EPSON POWER LITE X14+ (H434A)	1.00
5151 0053	VIDEO PROYECTOR EPSON POWER LITE X14+ (H434A)	1.00
5151 0053	VIDEO PROYECTOR EPSON POWER LITE X14+ (H434A)	1.00
5151 0053	VIDEO PROYECTOR EPSON POWER LITE X14+ (H434A)	1.00
5151 0053	VIDEO PROYECTOR EPSON POWER LITE X14+ (H434A)	1.00
5151 0053	VIDEO PROYECTOR EPSON POWER LITE X14+ (H434A)	1.00
5151 0053	VIDEO PROYECTOR EPSON POWER LITE X14+ (H434A)	1.00
5151 0053	VIDEO PROYECTOR EPSON POWER LITE X14+ (H434A)	1.00
5151 0053	VIDEO PROYECTOR EPSON POWER LITE X14+ (H434A)	1.00
5151 0053	VIDEO PROYECTOR EPSON POWER LITE X14+ (H434A)	1.00
5151 0053	VIDEO PROYECTOR EPSON POWER LITE X14+ (H434A)	1.00
5151 0053	VIDEO PROYECTOR EPSON POWER LITE X14+ (H434A)	1.00
5151 0053	VIDEO PROYECTOR EPSON POWER LITE X14+ (H434A)	1.00
5151 0053	VIDEO PROYECTOR EPSON POWER LITE X14+ (H434A)	1.00
5151 0053	VIDEO PROYECTOR EPSON POWER LITE X14+ (H434A)	1.00
5151 0053	VIDEO PROYECTOR EPSON POWER LITE X14+ (H434A)	1.00
5151 0053	VIDEO PROYECTOR EPSON POWER LITE S6+ (H283A)	1.00
5151 0053	VIDEO PROYECTOR EPSON POWER LITE S6+ (H283A)	1.00
5151 0053	VIDEO PROYECTOR EPSON POWER LITE S6+ (H283A)	1.00
5151 0053	VIDEO PROYECTOR EPSON POWER LITE S6+ (H283A)	1.00
5151 0053	VIDEO PROYECTOR EPSON POWER LITE S6+ (H283A)	1.00
5151 0053	VIDEO PROYECTOR EPSON POWER LITE S6+ (H283A)	1.00
5151 0053	VIDEO PROYECTOR EPSON POWER LITE S6+ (H283A)	1.00
5151 0053	VIDEO PROYECTOR EPSON POWER LITE S6+ (H283A)	1.00
5151 0053	VIDEO PROYECTOR EPSON POWER LITE S6+ (H283A)	1.00
5151 0053	VIDEO PROYECTOR EPSON POWER LITE S6+ (H283A)	1.00

CUENTA PÚBLICA 2016
Relación de Bienes Muebles que Componen el Patrimonio
(Pesos)

Código	Descripción del Bien Mueble	Valor en Libros
5151 0053	VIDEO PROYECTOR EPSON POWER LITE S6+ (H283A)	1.00
5151 0053	VIDEO PROYECTOR EPSON POWER LITE S6+ (H283A)	1.00
5151 0053	VIDEO PROYECTOR EPSON POWER LITE S6+ (H283A)	1.00
5151 0053	VIDEO PROYECTOR EPSON POWER LITE S6+ (H283A)	1.00
5151 0053	VIDEO PROYECTOR EPSON POWER LITE S6+ (H283A)	1.00
5151 0053	VIDEO PROYECTOR EPSON POWER LITE S6+ (H283A)	1.00
5151 0053	VIDEO PROYECTOR EPSON POWER LITE S6+ (H283A)	1.00
5151 0053	VIDEO PROYECTOR EPSON POWER LITE S6+ (H283A)	1.00
5151 0053	VIDEO PROYECTOR EPSON POWER LITE S6+ (H283A)	1.00
5151 0053	VIDEO PROYECTOR EPSON POWER LITE S6+ (H283A)	1.00
5151 0053	VIDEO PROYECTOR EPSON EMP-S5	1.00
5151 0053	VIDEO PROYECTOR EPSON EMP-S5	1.00
5151 0053	VIDEO PROYECTOR EPSON EMP-S5	1.00
5151 0053	VIDEO PROYECTOR EPSON EMP-S5	1.00
5151 0053	VIDEO PROYECTOR EPSON EMP-50	1.00
5151 0053	VIDEO PROYECTOR PLUS U3-810SF	1.00
5151 0053	VIDEO PROYECTOR PLUS U3-810SF	1.00
5151 0053	VIDEO PROYECTOR PLUS U3-810SF	1.00
5151 0053	VIDEO PROYECTOR PLUS U3-810SF	1.00
5151 0053	VIDEO PROYECTOR EPSON POWER LITE S8+ (H309A)	1.00
5151 0053	VIDEO PROYECTOR EPSON POWER LITE S8+ (H309A)	1.00
5151 0053	VIDEO PROYECTOR EPSON POWER LITE S8+ (H309A)	1.00
5151 0053	VIDEO PROYECTOR EPSON POWER LITE S8+ (H309A)	1.00
5151 0053	VIDEO PROYECTOR EPSON POWER LITE S8+ (H309A)	1.00
5151 0053	VIDEO PROYECTOR EPSON POWER LITE S8+ (H309A)	1.00
5151 0053	VIDEO PROYECTOR EPSON POWER LITE S8+ (H309A)	1.00
5151 0053	VIDEO PROYECTOR EPSON POWER LITE S8+ (H309A)	1.00
5151 0053	VIDEO PROYECTOR EPSON POWER LITE S8+ (H309A)	1.00
5151 0053	VIDEO PROYECTOR EPSON POWER LITE S8+ (H309A)	1.00
5151 0053	VIDEO PROYECTOR EPSON POWER LITE S8+ (H309A)	1.00
5151 0053	VIDEO PROYECTOR EPSON POWER LITE S8+ (H309A)	1.00
5151 0053	VIDEO PROYECTOR EPSON POWER LITE S8+ (H309A)	1.00
5151 0053	VIDEO PROYECTOR EPSON POWER LITE S8+ (H309A)	1.00
5151 0053	VIDEO PROYECTOR EPSON POWER LITE S8+ (H309A)	1.00
5151 0053	VIDEO PROYECTOR EPSON POWER LITE S8+ (H309A)	1.00
5151 0053	VIDEO PROYECTOR EPSON POWER LITE S8+ (H309A)	1.00
5151 0053	VIDEO PROYECTOR EPSON POWER LITE S8+ (H309A)	1.00
5151 0053	VIDEO PROYECTOR EPSON POWER LITE S8+ (H309A)	1.00
5151 0053	VIDEO PROYECTOR EPSON POWER LITE S8+ (H309A)	1.00
5151 0053	VIDEO PROYECTOR EPSON POWER LITE S8+ (H309A)	1.00
5151 0053	VIDEO PROYECTOR EPSON POWER LITE S8+ (H309A)	1.00
5151 0053	VIDEO PROYECTOR EPSON POWER LITE S8+ (H309A)	1.00

CUENTA PÚBLICA 2016
Relación de Bienes Muebles que Componen el Patrimonio
(Pesos)

Código	Descripción del Bien Mueble	Valor en Libros
5151 0053	VIDEO PROYECTOR EPSON POWER LITE 900 (H385A)	1.00
5151 0053	VIDEO PROYECTOR EPSON POWER LITE 900 (H385A)	1.00
5151 0053	VIDEO PROYECTOR EPSON POWER LITE 900 (H385A)	1.00
5151 0053	VIDEO PROYECTOR EPSON POWER LITE 900 (H385A)	1.00
5151 0053	VIDEO PROYECTOR EPSON POWER LITE 900 (H385A)	1.00
5151 0053	VIDEO PROYECTOR EPSON POWER LITE 900 (H385A)	1.00
5151 0053	VIDEO PROYECTOR EPSON POWER LITE W10+ (H367A)	1.00
5151 0053	VIDEO PROYECTOR EPSON POWER LITE S6+ // INVALIDO	1.00
5151 0053	VIDEO PROYECTOR BENQ MS502	1.00
5151 0053	VIDEO PROYECTOR BENQ MS502	1.00
5151 0053	VIDEO PROYECTOR BENQ MS502	1.00
5151 0053	VIDEO PROYECTOR BENQ MS502	1.00
5151 0053	VIDEO PROYECTOR BENQ MS502	1.00
5151 0053	VIDEO PROYECTOR BENQ MS502	1.00
5151 0053	VIDEO PROYECTOR VIEWSONIC PJ556D	1.00
5151 0053	VIDEO PROYECTOR VIEWSONIC VS10400 (PJ402D)	1.00
5151 0053	VIDEO PROYECTOR VIEWSONIC VS10400 (PJ402D)	1.00
5151 0053	VIDEO PROYECTOR VIEWSONIC VS10400 (PJ402D)	1.00
5151 0053	VIDEO PROYECTOR VIEWSONIC VS10400 (PJ402D)	1.00
5151 0053	VIDEO PROYECTOR VIEWSONIC VS10400 (PJ402D)	1.00
5151 0053	VIDEO PROYECTOR VIEWSONIC VS10400 (PJ402D)	1.00
5151 0053	VIDEO PROYECTOR VIEWSONIC VS10400 (PJ402D)	1.00
5151 0053	VIDEO PROYECTOR VIEWSONIC VS10400 (PJ402D)	1.00
5151 0053	VIDEO PROYECTOR INFOCUS W2100	1.00
5151 0053	VIDEO PROYECTOR INFOCUS W2100	1.00
5151 0053	VIDEO PROYECTOR INFOCUS W2100	1.00
5151 0053	VIDEO PROYECTOR BENQ MP511	1.00
5151 0053	VIDEO PROYECTOR BENQ MP511	1.00
5151 0053	VIDEO PROYECTOR BENQ MP511	1.00
5151 0053	VIDEO PROYECTOR HITACHI CP-RS56	1.00
5151 0053	VIDEO PROYECTOR VIEWSONIC VS11949	1.00
5151 0053	VIDEO PROYECTOR VIEWSONIC VS11949	1.00
5151 0053	VIDEO PROYECTOR EPSON POWER LITE 77C (EMP-X5)	1.00
5151 0053	VIDEO PROYECTOR EPSON POWER LITE S1+	1.00
5151 0053	VIDEO PROYECTOR SONY VPL-CS7	1.00
5151 0053	VIDEO PROYECTOR PANASONIC PT-LS26U	1.00
5151 0053	VIDEO PROYECTOR PANASONIC PT-LS26U	1.00
5151 0053	VIDEO PROYECTOR PANASONIC PT-LS26U	1.00
5151 0053	VIDEO PROYECTOR PANASONIC PT-LS26U	1.00

CUENTA PÚBLICA 2016
Relación de Bienes Muebles que Componen el Patrimonio
(Pesos)

Código	Descripción del Bien Mueble	Valor en Libros
5151 0053	VIDEO PROYECTOR INFOCUS LN114	1.00
5151 0053	VIDEO PROYECTOR EPSON POWER LITE S12+ (V11H430121)	1.00
5151 0053	VIDEO PROYECTOR EPSON EMP-X3	1.00
5151 0053	VIDEO PROYECTOR EPSON EMP-X3	1.00
5151 0053	VIDEO PROYECTOR EPSON EMP-X3	1.00
5151 0053	VIDEO PROYECTOR EPSON EMP-X3	1.00
5151 0053	VIDEO PROYECTOR EPSON EMP-X3	1.00
5151 0053	VIDEO PROYECTOR EPSON EMP-X3	1.00
5151 0053	VIDEO PROYECTOR EPSON POWER LITE W11+ (H438A)	1.00
5151 0053	VIDEO PROYECTOR HITACHI CP-X3011	1.00
5151 0053	VIDEO PROYECTOR EPSON POWER LITE X24+ (H553A)	1.00
5151 0053	VIDEO PROYECTOR EPSON POWER LITE X24+ (H553A)	1.00
5151 0053	VIDEO PROYECTOR EPSON POWER LITE X24+ (H553A)	1.00
5151 0053	VIDEO PROYECTOR EPSON POWER LITE X24+ (H553A)	1.00
5151 0053	VIDEO PROYECTOR EPSON POWER LITE X24+ (H553A)	1.00
5151 0053	VIDEO PROYECTOR EPSON POWER LITE X24+ (H553A)	1.00
5151 0053	VIDEO PROYECTOR EPSON POWER LITE X24+ (H553A)	1.00
5151 0053	VIDEO PROYECTOR EPSON POWER LITE X24+ (H553A)	1.00
5151 0053	VIDEO PROYECTOR EPSON POWER LITE X24+ (H553A)	1.00
5151 0053	VIDEO PROYECTOR ACER X1185	3,770.38
5151 0053	VIDEO PROYECTOR BENQ MS527	9,754.79
5151 0053	VIDEO PROYECTOR BENQ MS527	9,754.79
5151 0053	VIDEO PROYECTOR BENQ MS527	9,754.79
5151 0053	VIDEO PROYECTOR BENQ MS527	9,754.79
5151 0053	VIDEO PROYECTOR BENQ MS527	9,754.79
5151 0053	VIDEO PROYECTOR BENQ MS527	9,754.79
5151 0053	VIDEO PROYECTOR BENQ MS527	9,754.79
5151 0053	VIDEO PROYECTOR BENQ MS527	9,754.79
5151 0053	VIDEO PROYECTOR BENQ MS527	9,754.79
5151 0053	VIDEO PROYECTOR BENQ MS527	9,754.79
5151 0053	VIDEO PROYECTOR BENQ MS527	9,754.79
5151 0053	VIDEO PROYECTOR BENQ MS527	9,754.79
5151 0053	VIDEO PROYECTOR BENQ MS527	9,754.79
5151 0053	VIDEO PROYECTOR BENQ MS527	9,754.79
5151 0053	VIDEO PROYECTOR BENQ MS527	9,754.79
5151 0053	VIDEO PROYECTOR BENQ MS527	9,754.79
5151 0053	VIDEO PROYECTOR BENQ MS527	9,754.79
5151 0053	VIDEO PROYECTOR BENQ MS527	9,754.79
5151 0053	VIDEO PROYECTOR BENQ MS527	9,754.79
5151 0053	VIDEO PROYECTOR BENQ MS527	9,754.79
5151 0053	VIDEO PROYECTOR BENQ MS527	9,754.79

CUENTA PÚBLICA 2016
Relación de Bienes Muebles que Componen el Patrimonio
(Pesos)

Código	Descripción del Bien Mueble	Valor en Libros
5151 0053	VIDEO PROYECTOR BENQ MS527	9,754.79
5151 0053	VIDEO PROYECTOR BENQ MS527	9,754.79
5151 0053	VIDEO PROYECTOR BENQ MS527	9,754.79
5151 0053	VIDEO PROYECTOR BENQ MS527	9,754.79
5151 0053	VIDEO PROYECTOR BENQ MS527	9,754.79
5151 0053	VIDEO PROYECTOR BENQ MS527	9,754.79
5151 0053	VIDEO PROYECTOR BENQ MS527	9,754.79
5151 0053	VIDEO PROYECTOR BENQ MS527	9,754.79
5151 0053	VIDEO PROYECTOR BENQ MS527	9,754.79
5151 0053	VIDEO PROYECTOR BENQ MS527	9,754.79
5151 0053	VIDEO PROYECTOR BENQ MS527	9,754.79
5151 0053	VIDEO PROYECTOR BENQ MS527	9,754.79
5151 0053	VIDEO PROYECTOR BENQ MS527	9,754.79
5151 0053	VIDEO PROYECTOR BENQ MS527	9,754.79
5151 0053	VIDEO PROYECTOR BENQ MS527	9,754.79
5151 0053	VIDEO PROYECTOR BENQ MS527	9,754.79
5151 0053	VIDEO PROYECTOR BENQ MS527	9,754.79
5151 0053	VIDEO PROYECTOR BENQ MS527	9,754.79
5151 0053	VIDEO PROYECTOR BENQ MS527	9,754.79
5151 0053	VIDEO PROYECTOR BENQ MS527	9,754.79
5151 0053	PROYECTOR BENQ MS527 3300LUM SVGA	10,058.42
5151 0053	PROYECTOR BENQ MS527 3300LUM SVGA	10,058.42
5151 0057	ROUTER DOBLE NUCLEO MIKROTIK 13 PUERTOS	25,794.40
5151 0062	PATCH PANEL BELDEN CAT6 48 PUERTOS	1.00
5151 0062	PATCH PANEL BELDEN CAT6 48 PUERTOS	1.00
5151 0062	PATCH PANEL BELDEN CAT6 48 PUERTOS	1.00
5151 0062	PATCH PANEL BELDEN CAT6 48 PUERTOS	1.00
5151 0062	PATCH PANEL BELDEN CAT6 48 PUERTOS	1.00
5151 0062	PATCH PANEL BELDEN CAT6 48 PUERTOS	1.00
5151 0062	PATCH PANEL BELDEN CAT6 48 PUERTOS	1.00
5151 0062	PATCH PANEL PANDUIT NETKEY CAT6 48 PUERTOS	1.00
5151 0062	PATCH PANEL PANDUIT NETKEY CAT6 48 PUERTOS	1.00
5151 0062	PATCH PANEL KRONE HIGHWAY 24 PUERTOS	1.00
5151 0062	PATCH PANEL KRONE HIGHWAY 24 PUERTOS	1.00
5151 0065	RACK DE 4FT 24UR NEGRO	18,688.75
5151 0074	SWITCH ALLIED TELESYN 24 PUERTOS	1.00
5151 0074	SWITCH ALLIED TELESYN AT-FS724L (24 PUERTOS)	1.00
5151 0074	SWITCH ALLIED TELESYN AT-FS724L (24 PUERTOS)	1.00
5151 0074	SWITCH ALLIED TELESYN AT-FS724L (24 PUERTOS)	1.00
5151 0074	SWITCH ALLIED TELESYN AT-FS724L (24 PUERTOS)	1.00
5151 0074	SWITCH ALLIED TELESYN AT-FS724L (24 PUERTOS)	1.00

CUENTA PÚBLICA 2016
Relación de Bienes Muebles que Componen el Patrimonio
(Pesos)

Código	Descripción del Bien Mueble	Valor en Libros
5151 0074	SWITCH CISCO 9 PUERTOS	1.00
5151 0074	SWITCH CISCO SR224T-NA 24 PUERTOS	1.00
5151 0074	SWITCH CISCO SR224T-NA 24 PUERTOS	1.00
5151 0074	SWITCH CISCO SR224T-NA 24 PUERTOS	1.00
5151 0074	SWITCH TRENDENT TE100-S24 24 PUERTOS	1.00
5151 0074	SWITCH TRENDENT TE100-S24 24 PUERTOS	1.00
5151 0074	SWITCH TRENDENT TE100-S24 24 PUERTOS	1.00
5151 0074	SWITCH TRENDENT TE100-S24 24 PUERTOS	1.00
5151 0074	SWITCH TRENDENT TE100-S24 24 PUERTOS	1.00
5151 0074	SWITCH CISCO SG102-24 24 PUERTOS	1.00
5151 0074	SWITCH CISCO SG102-24 24 PUERTOS	1.00
5151 0074	SWITCH SMC 6724L2 24 PUERTOS	1.00
5151 0074	SWITCH SMC 6724L2 24 PUERTOS	1.00
5151 0074	SWITCH SMC 6724L2 24 PUERTOS	1.00
5151 0074	SWITCH 3 COM 3C16471 24 PUERTOS	1.00
5151 0074	SWITCH 3 COM 3C16471 24 PUERTOS	1.00
5151 0074	SWITCH 3 COM 3C16471 24 PUERTOS	1.00
5151 0074	SWITCH INTELLINET 24 PUERTOS	1.00
5151 0074	SWITCH CISCO SF100-24 24 PUERTOS	1.00
5151 0074	SWITCH CISCO SF100-24 24 PUERTOS	1.00
5151 0074	SWITCH CISCO SF100-24 24 PUERTOS	1.00
5151 0074	SWITCH CISCO SF100-24 24 PUERTOS	1.00
5151 0074	SWITCH CISCO SF100-24 24 PUERTOS	1.00
5151 0074	SWITCH CISCO SF100-24 24 PUERTOS	1.00
5151 0074	SWITCH CISCO SF100-24 24 PUERTOS	1.00
5151 0074	SWITCH CISCO SF100-24 24 PUERTOS	1.00
5151 0074	SWITCH CISCO SF100-24 24 PUERTOS	1.00
5151 0074	SWITCH CISCO SF100-24 24 PUERTOS	1.00
5151 0074	SWITCH CISCO SF100-24 24 PUERTOS	1.00
5151 0074	SWITCH CISCO SF100-24 24 PUERTOS	1.00
5151 0074	SWITCH CISCO SF100-24 24 PUERTOS	1.00
5151 0074	SWITCH 3 COM 3C16471B 24 PUERTOS	1.00
5151 0074	SWITCH 3 COM 3C16471B 24 PUERTOS	1.00
5151 0074	SWITCH INTELLINET 520416-ICM-1 24 PUERTOS	1.00
5151 0074	SWITCH INTELLINET 520416-ICM-1 24 PUERTOS	1.00
5151 0074	SWITCH INTELLINET 520416-ICM-1 24 PUERTOS	1.00
5151 0074	SWITCH INTELLINET 520416-ICM-1 24 PUERTOS	1.00
5151 0074	SWITCH INTELLINET 520416-ICM-1 24 PUERTOS	1.00
5151 0074	SWITCH INTELLINET 520416-ICM-1 24 PUERTOS	1.00
5151 0074	SWITCH CISCO SR224 24 PUERTOS	1.00

CUENTA PÚBLICA 2016
Relación de Bienes Muebles que Componen el Patrimonio
(Pesos)

Código	Descripción del Bien Mueble	Valor en Libros
5151 0074	SWITCH CISCO SR224 24 PUERTOS	1.00
5151 0074	SWITCH CISCO SR224 24 PUERTOS	1.00
5151 0074	SWITCH CISCO SR224 24 PUERTOS	1.00
5151 0074	SWITCH CISCO SR224 24 PUERTOS	1.00
5151 0074	SWITCH CISCO SR224 24 PUERTOS	1.00
5151 0074	SWITCH CISCO SR224 24 PUERTOS	1.00
5151 0074	SWITCH CISCO SR224 24 PUERTOS	1.00
5151 0074	SWITCH CISCO SR224 24 PUERTOS	1.00
5151 0074	SWITCH CISCO SR224 24 PUERTOS	1.00
5151 0074	SWITCH CISCO SR224 24 PUERTOS	1.00
5151 0074	SWITCH CISCO SR224 24 PUERTOS	1.00
5151 0074	SWITCH CISCO SR224 24 PUERTOS	1.00
5151 0074	SWITCH CISCO SR224 24 PUERTOS	1.00
5151 0074	SWITCH CISCO SR224 24 PUERTOS	1.00
5151 0074	SWITCH CISCO SR224 24 PUERTOS	1.00
5151 0074	SWITCH CISCO SR224 24 PUERTOS	1.00
5151 0074	SWITCH CISCO SR224 24 PUERTOS	1.00
5151 0074	SWITCH CISCO SR224 24 PUERTOS	1.00
5151 0074	SWITCH CISCO SR224 24 PUERTOS	1.00
5151 0074	SWITCH CISCO SR224 24 PUERTOS	1.00
5151 0074	SWITCH LINKSYS SR224 24 PUERTOS	1.00
5151 0074	SWITCH LINKSYS SR224 24 PUERTOS	1.00
5151 0074	SWITCH LINKSYS SR224 24 PUERTOS	1.00
5151 0074	SWITCH LINKSYS SR224 24 PUERTOS	1.00
5151 0074	SWITCH LINKSYS SR224 24 PUERTOS	1.00
5151 0074	SWITCH LINKSYS SR224 24 PUERTOS	1.00
5151 0074	SWITCH LINKSYS SR224 24 PUERTOS	1.00
5151 0074	SWITCH LINKSYS SR224 24 PUERTOS	1.00
5151 0074	SWITCH LINKSYS SR224 24 PUERTOS	1.00
5151 0074	SWITCH LINKSYS SR224 24 PUERTOS	1.00
5151 0074	SWITCH LINKSYS SR224 24 PUERTOS	1.00
5151 0074	SWITCH LINKSYS SR224 24 PUERTOS	1.00
5151 0074	SWITCH LINKSYS SR224 24 PUERTOS	1.00
5151 0074	SWITCH LINKSYS SR224 24 PUERTOS	1.00
5151 0074	SWITCH LINKSYS SR224 24 PUERTOS	1.00
5151 0074	SWITCH LINKSYS SR224 24 PUERTOS	1.00
5151 0074	SWITCH LINKSYS SR224 24 PUERTOS	1.00
5151 0074	SWITCH LINKSYS SR224 24 PUERTOS	1.00
5151 0074	SWITCH LINKSYS SR224 24 PUERTOS	1.00
5151 0074	SWITCH LINKSYS SR224 24 PUERTOS	1.00
5151 0074	SWITCH LINKSYS SR224 24 PUERTOS	1.00
5151 0074	SWITCH LINKSYS SR224 24 PUERTOS	1.00
5151 0074	SWITCH LINKSYS SR224 24 PUERTOS	1.00
5151 0074	SWITCH LINKSYS SR224 24 PUERTOS	1.00

CUENTA PÚBLICA 2016
Relación de Bienes Muebles que Componen el Patrimonio
(Pesos)

Código	Descripción del Bien Mueble	Valor en Libros
5151 0074	SWITCH LINKSYS SR224 24 PUERTOS	1.00
5151 0074	SWITCH LINKSYS SR224 24 PUERTOS	1.00
5151 0074	SWITCH LINKSYS SR224 24 PUERTOS	1.00
5151 0074	SWITCH LINKSYS SR224 24 PUERTOS	1.00
5151 0074	SWITCH LINKSYS SR224 24 PUERTOS	1.00
5151 0074	SWITCH SMC SMC6724L2 24 PUERTOS	1.00
5151 0074	SWITCH SMC EZNET-24SW (1024DT) 24 PUERTOS	1.00
5151 0074	SWITCH SMC EZNET-24SW (1024DT) 24 PUERTOS	1.00
5151 0074	SWITCH SMC EZNET-24SW (1024DT) 24 PUERTOS	1.00
5151 0074	SWITCH INTELLINET 520416 24 PUERTOS	1.00
5151 0074	SWITCH INTELLINET 520416 24 PUERTOS	1.00
5151 0074	SWITCH INTELLINET 520416 24 PUERTOS	1.00
5151 0074	SWITCH INTELLINET 520416 24 PUERTOS	1.00
5151 0074	SWITCH INTELLINET 520416 24 PUERTOS	1.00
5151 0074	SWITCH HP V1910-24G	1.00
5151 0074	SWITCH HP V1910-24G	1.00
5151 0074	SWITCH ENCORE ENH924-AUT 24 PUERTOS	1.00
5151 0074	SWITCH CISCO SD208 8 PUERTOS	1.00
5151 0074	SWITCH CISCO SD208 8 PUERTOS	1.00
5151 0074	SWITCH TP-LINK 24 PTOS TL-SG2424	2,504.16
5151 0074	SWITCH TP-LINK 24 PTOS TL-SL1228	2,504.16
5151 0074	SWITCH GIGABIT DE 48PTOS ACERO	7,982.85
5151 0074	SWITCH PROVISION-ISR 16 PUERTOS POE 10/100	12,156.36
5151 0076	ACCESS POINT UNIFI UAP LR-2.4GHZ Y 27DBM	2,738.01
5151 0076	ACCESS POINT UNIFI UAP LR-2.4GHZ Y 27DBM	2,738.01
5151 0076	ACCESS POINT UNIFI UAP LR-2.4GHZ Y 27DBM	2,738.01
5151 0076	ACCESS POINT UNIFI UAP LR-2.4GHZ Y 27DBM	2,738.01
5151 0076	ACCESS POINT UNIFI UAP LR-2.4GHZ Y 27DBM	2,738.01
5151 0076	ACCESS POINT UNIFI UAP LR-2.4GHZ Y 27DBM	2,738.01
5151 0083	LECTOR DE HUELLA DIGITAL CON UPS 5V	3,911.15
5151 0083	LECTOR DE HUELLA DIGITAL CON UPS 5V	3,911.15
5151 0083	LECTOR DE HUELLA DIGITAL CON UPS 5V	3,911.15
5151 0083	LECTOR DE HUELLA DIGITAL CON UPS 5V	3,911.15
5151 0083	LECTOR DE HUELLA DIGITAL CON UPS 5V	3,911.15
5151 0083	LECTOR DE HUELLA DIGITAL CON UPS 5V	3,911.15
5151 0083	LECTOR DE HUELLA DIGITAL CON UPS 5V	3,911.15
5151 0083	LECTOR DE HUELLA DIGITAL CON UPS 5V	3,911.15
5151 0083	LECTOR DE HUELLA DIGITAL CON UPS 5V	3,911.15
5151 0083	LECTOR DE HUELLA DIGITAL CON UPS 5V	3,911.15

CUENTA PÚBLICA 2016
Relación de Bienes Muebles que Componen el Patrimonio
(Pesos)

Código	Descripción del Bien Mueble	Valor en Libros
5151 0083	LECTOR DE HUELLA DIGITAL CON UPS 5V	3,911.15
5151 0083	LECTOR DE HUELLA DIGITAL CON UPS 5V	3,911.15
5151 0083	LECTOR DE HUELLA DIGITAL CON UPS 5V	3,911.15
5151 0083	LECTOR DE HUELLA DIGITAL CON UPS 5V	3,911.15
5151 0083	LECTOR DE HUELLA DIGITAL CON UPS 5V	3,911.15
5151 0083	LECTOR DE HUELLA DIGITAL CON UPS 5V	3,911.15
5151 0083	LECTOR DE HUELLA DIGITAL CON UPS 5V	3,911.15
5151 0083	LECTOR DE HUELLA DIGITAL CON UPS 5V	3,911.15
5151 0083	LECTOR DE HUELLA DIGITAL CON UPS 5V	3,911.15
5151 0083	LECTOR DE HUELLA DIGITAL CON UPS 5V	3,911.15
5151 0083	LECTOR DE HUELLA DIGITAL CON UPS 5V	3,911.15
5151 0085	DVR 8 CANALES VIDEO & AUDIO	1.00
5151 0085	CAMARA MINI SPEED DOME 23X	1.00
5151 0085	CAMARA MINI SPEED DOME 23X	1.00
5151 0085	CAMARAS 5X20 QUICK SET HD NPP 4X PHDCAM D CISCO	1.00
5151 0085	DVR DE 16 CANALES VIDEO & AUDIO	3,186.59
5151 0085	DVR DE 16 CANALES VIDEO & AUDIO	3,186.59
5151 0085	DVR DE 16 CANALES VIDEO & AUDIO	21,422.14
5151 0085	CAMARA BALA IP PROVISION-ISR	8,557.30
5151 0085	CAMARA BALA IP PROVISION-ISR	8,557.30
5151 0085	CAMARA BALA IP PROVISION-ISR	8,557.30
5151 0085	CAMARA BALA IP PROVISION-ISR	8,557.30
5151 0085	CAMARA BALA IP PROVISION-ISR	8,557.30
5151 0085	CAMARA BALA IP PROVISION-ISR	8,557.30
5151 0085	CAMARA BALA IP PROVISION-ISR	8,557.30
5151 0085	CAMARA BALA IP PROVISION-ISR	8,557.30
5151 0085	CAMARA BALA IP PROVISION-ISR	8,557.30
5151 0085	CAMARA BALA IP PROVISION-ISR	8,557.30
5151 0085	CAMARA BALA IP PROVISION-ISR	8,557.30
5151 0085	CAMARA BALA IP PROVISION-ISR	8,557.30
5151 0085	CAMARA BALA IP PROVISION-ISR	8,557.30
5151 0085	CAMARA BALA IP PROVISION-ISR	8,557.30
5151 0085	CAMARA BALA IP PROVISION-ISR	8,557.30
5151 0085	CAMARA BALA IP PROVISION-ISR	8,557.30
5151 0104	HP PRODESK 400 HP	4,405.24
5151 0104	HP PRODESK 400 HP	4,405.24
5151 0104	HP PRESARIO 100-40SLA HP	2,535.23
5151 0104	HP SERVER ML 310 E10E GEN 8 HP	40,002.87
5151 0104	COMPUTADORA COMPLETA HP COMPAQ PRO 6305 SFF	1.00
5151 0104	COMPUTADORA COMPLETA HP COMPAQ PRO 6305 SFF	1.00

CUENTA PÚBLICA 2016
Relación de Bienes Muebles que Componen el Patrimonio
(Pesos)

Código	Descripción del Bien Mueble	Valor en Libros
5151 0104	COMPUTADORA COMPLETA HP COMPAQ PRO 6305 SFF	1.00
5151 0104	COMPUTADORA COMPLETA HP COMPAQ PRO 6305 SFF	1.00
5151 0104	COMPUTADORA COMPLETA HP COMPAQ PRO 6305 SFF	1.00
5151 0104	COMPUTADORA COMPLETA HP COMPAQ PRO 6305 SFF	1.00
5151 0104	COMPUTADORA COMPLETA HP COMPAQ PRO 6305 SFF	1.00
5151 0104	COMPUTADORA COMPLETA HP COMPAQ PRO 6305 SFF	1.00
5151 0104	COMPUTADORA COMPLETA HP COMPAQ PRO 6305 SFF	1.00
5151 0104	COMPUTADORA COMPLETA HP COMPAQ PRO 6305 SFF	1.00
5151 0104	COMPUTADORA COMPLETA HP COMPAQ PRO 6305 SFF	1.00
5151 0104	COMPUTADORA COMPLETA HP COMPAQ PRO 6305 SFF	1.00
5151 0104	COMPUTADORA COMPLETA HP COMPAQ PRO 6305 SFF	1.00
5151 0104	COMPUTADORA COMPLETA HP COMPAQ PRO 6305 SFF	1.00
5151 0104	COMPUTADORA COMPLETA HP COMPAQ PRO 6305 SFF	1.00
5151 0104	COMPUTADORA COMPLETA HP COMPAQ PRO 6305 SFF	1.00
5151 0104	COMPUTADORA COMPLETA HP COMPAQ PRO 6305 SFF	1.00
5151 0104	COMPUTADORA COMPLETA HP COMPAQ PRO 6305 SFF	1.00
5151 0104	COMPUTADORA COMPLETA HP COMPAQ PRO 6305 SFF	1.00
5151 0104	COMPUTADORA COMPLETA HP COMPAQ PRO 6305 SFF	1.00
5151 0104	COMPUTADORA COMPLETA HP COMPAQ PRO 6305 SFF	1.00
5151 0104	COMPUTADORA COMPLETA HP COMPAQ PRO 6305 SFF	1.00
5151 0104	COMPUTADORA COMPLETA HP COMPAQ PRO 6305 SFF	1.00
5151 0104	COMPUTADORA COMPLETA HP COMPAQ PRO 6305 SFF	1.00
5151 0104	COMPUTADORA COMPLETA HP COMPAQ PRO 6305 SFF	1.00
5151 0104	COMPUTADORA COMPLETA HP COMPAQ PRO 6305 SFF	1.00
5151 0104	COMPUTADORA COMPLETA HP COMPAQ PRO 6305 SFF	1.00
5151 0104	COMPUTADORA COMPLETA HP COMPAQ PRO 6305 SFF	1.00
5151 0104	COMPUTADORA COMPLETA HP COMPAQ PRO 6305 SFF	1.00
5151 0104	COMPUTADORA COMPLETA HP COMPAQ PRO 6305 SFF	1.00
5151 0104	COMPUTADORA COMPLETA HP COMPAQ PRO 6305 SFF	1.00
5151 0104	COMPUTADORA COMPLETA HP COMPAQ PRO 6305 SFF	1.00
5151 0104	COMPUTADORA COMPLETA HP COMPAQ PRO 6305 SFF	1.00
5151 0104	COMPUTADORA COMPLETA HP COMPAQ PRO 6305 SFF	1.00
5151 0104	COMPUTADORA COMPLETA HP COMPAQ PRO 6305 SFF	1.00
5151 0104	COMPUTADORA COMPLETA HP COMPAQ PRO 6305 SFF	1.00
5151 0104	COMPUTADORA COMPLETA HP COMPAQ PRO 6305 SFF	1.00
5151 0104	COMPUTADORA COMPLETA HP COMPAQ PRO 6305 SFF	1.00
5151 0104	COMPUTADORA COMPLETA HP COMPAQ PRO 6305 SFF	1.00
5151 0104	COMPUTADORA COMPLETA HP COMPAQ PRO 6305 SFF	1.00
5151 0104	COMPUTADORA COMPLETA HP COMPAQ PRO 6305 SFF	1.00
5151 0104	COMPUTADORA COMPLETA HP COMPAQ PRO 6305 SFF	1.00
5151 0104	COMPUTADORA COMPLETA HP COMPAQ PRO 6305 SFF	1.00
5151 0104	COMPUTADORA COMPLETA HP COMPAQ PRO 6305 SFF	1.00
5151 0104	COMPUTADORA COMPLETA HP COMPAQ PRO 6305 SFF	1.00
5151 0104	COMPUTADORA COMPLETA HP COMPAQ PRO 6305 SFF	1.00
5151 0104	COMPUTADORA COMPLETA HP COMPAQ PRO 6305 SFF	1.00
5151 0104	COMPUTADORA COMPLETA HP COMPAQ PRO 6305 SFF	1.00
5151 0104	COMPUTADORA COMPLETA HP COMPAQ PRO 6305 SFF	1.00
5151 0104	COMPUTADORA COMPLETA HP COMPAQ PRO 6305 SFF	1.00
5151 0104	COMPUTADORA COMPLETA HP COMPAQ PRO 6305 SFF	1.00
5151 0104	COMPUTADORA COMPLETA HP COMPAQ PRO 6305 SFF	1.00
5151 0104	COMPUTADORA COMPLETA HP COMPAQ PRO 6305 SFF	1.00
5151 0104	COMPUTADORA COMPLETA HP COMPAQ PRO 6305 SFF	1.00
5151 0104	COMPUTADORA COMPLETA HP COMPAQ PRO 6305 SFF	1.00
5151 0104	COMPUTADORA COMPLETA HP COMPAQ PRO 6305 SFF	1.00
5151 0104	COMPUTADORA COMPLETA HP COMPAQ PRO 6305 SFF	1.00
5151 0104	COMPUTADORA COMPLETA HP COMPAQ PRO 6305 SFF	1.00

CUENTA PÚBLICA 2016
Relación de Bienes Muebles que Componen el Patrimonio
(Pesos)

Código	Descripción del Bien Mueble	Valor en Libros
5151 0104	COMPUTADORA COMPLETA HP COMPAQ PRO 6305 SFF	1.00
5151 0104	COMPUTADORA COMPLETA HP COMPAQ PRO 6305 SFF	1.00
5151 0104	COMPUTADORA COMPLETA HP COMPAQ PRO 6305 SFF	1.00
5151 0104	COMPUTADORA COMPLETA HP COMPAQ PRO 6305 SFF	1.00
5151 0104	COMPUTADORA COMPLETA HP COMPAQ PRO 6305 SFF	1.00
5151 0104	COMPUTADORA COMPLETA HP COMPAQ PRO 6305 SFF	1.00
5151 0104	COMPUTADORA COMPLETA HP COMPAQ PRO 6305 SFF	1.00
5151 0104	COMPUTADORA COMPLETA HP COMPAQ PRO 6305 SFF	1.00
5151 0104	COMPUTADORA COMPLETA HP COMPAQ PRO 6305 SFF	1.00
5151 0104	COMPUTADORA COMPLETA HP COMPAQ PRO 6305 SFF	1.00
5151 0104	COMPUTADORA COMPLETA HP COMPAQ PRO 6305 SFF	1.00
5151 0104	COMPUTADORA COMPLETA HP COMPAQ PRO 6305 SFF	1.00
5151 0104	COMPUTADORA COMPLETA HP COMPAQ PRO 6305 SFF	1.00
5151 0104	COMPUTADORA COMPLETA HP COMPAQ PRO 6305 SFF	1.00
5151 0104	COMPUTADORA COMPLETA HP COMPAQ PRO 6305 SFF	1.00
5151 0104	COMPUTADORA COMPLETA HP COMPAQ PRO 6305 SFF	1.00
5151 0104	COMPUTADORA COMPLETA HP COMPAQ PRO 6305 SFF	1.00
5151 0104	COMPUTADORA COMPLETA HP COMPAQ PRO 6305 SFF	1.00
5151 0104	COMPUTADORA COMPLETA HP COMPAQ PRO 6305 SFF	1.00
5151 0104	COMPUTADORA COMPLETA HP COMPAQ PRO 6305 SFF	1.00
5151 0104	COMPUTADORA COMPLETA HP COMPAQ PRO 6305 SFF	1.00
5151 0104	COMPUTADORA COMPLETA HP COMPAQ PRO 6305 SFF	1.00
5151 0104	COMPUTADORA COMPLETA HP COMPAQ PRO 6305 SFF	1.00
5151 0104	COMPUTADORA COMPLETA HP COMPAQ PRO 6305 SFF	1.00
5151 0104	COMPUTADORA COMPLETA HP COMPAQ PRO 6305 SFF	1.00
5151 0104	COMPUTADORA COMPLETA HP COMPAQ PRO 6305 SFF	1.00
5151 0104	COMPUTADORA COMPLETA HP COMPAQ PRO 6305 SFF	1.00
5151 0104	COMPUTADORA COMPLETA HP COMPAQ PRO 6305 SFF	1.00
5151 0104	COMPUTADORA COMPLETA HP COMPAQ PRO 6305 SFF	1.00
5151 0104	COMPUTADORA COMPLETA HP COMPAQ PRO 6305 SFF	1.00
5151 0104	COMPUTADORA COMPLETA HP COMPAQ PRO 6305 SFF	1.00
5151 0104	COMPUTADORA COMPLETA HP COMPAQ PRO 6305 SFF	1.00
5151 0104	COMPUTADORA COMPLETA HP COMPAQ PRO 6305 SFF	1.00
5151 0104	COMPUTADORA COMPLETA HP COMPAQ PRO 6305 SFF	1.00
5151 0104	COMPUTADORA COMPLETA HP COMPAQ PRO 6305 SFF	1.00
5151 0104	COMPUTADORA COMPLETA HP COMPAQ PRO 6305 SFF	1.00
5151 0104	COMPUTADORA COMPLETA HP COMPAQ PRO 6305 SFF	1.00
5151 0104	CPU LANIX TITAN 3090	1.00
5151 0104	CPU LANIX TITAN 3090	1.00
5151 0104	CPU LANIX TITAN 3090	1.00
5151 0104	CPU LANIX TITAN 3090	1.00
5151 0104	CPU LANIX TITAN 3090	1.00
5151 0104	CPU LANIX TITAN 3090	1.00
5151 0104	CPU LANIX TITAN 3090	1.00

CUENTA PÚBLICA 2016
Relación de Bienes Muebles que Componen el Patrimonio
(Pesos)

Código	Descripción del Bien Mueble	Valor en Libros
5151 0104	CPU LANIX TITAN 3090	1.00
5151 0104	CPU LANIX TITAN 3090	1.00
5151 0104	CPU LANIX TITAN 3090	1.00
5151 0104	CPU LANIX TITAN 3090	1.00
5151 0104	CPU HP COMPAQ 8100	1.00
5151 0104	CPU HP COMPAQ 8100	1.00
5151 0104	CPU ACTECK PENTIUM 4	1.00
5151 0104	CPU LANIX TITAN 2700

CUENTA PÚBLICA 2016
Relación de Bienes Muebles que Componen el Patrimonio
(Pesos)

Código	Descripción del Bien Mueble	Valor en Libros
5151 0104	CPU LANIX TITAN 3160	1.00
5151 0104	CPU LANIX TITAN 3160	1.00
5151 0104	CPU LANIX TITAN 3160	1.00
5151 0104	CPU LANIX TITAN 3160	1.00
5151 0104	CPU LANIX TITAN 3160	1.00
5151 0104	CPU LANIX TITAN 3160	1.00
5151 0104	CPU LANIX TITAN 3160	1.00
5151 0104	CPU LANIX TITAN 3160	1.00
5151 0104	CPU LANIX TITAN 3160	1.00
5151 0104	CPU LANIX TITAN 3160	1.00
5151 0104	CPU LANIX TITAN 3160	1.00
5151 0104	CPU LANIX TITAN 3160	1.00
5151 0104	CPU LANIX TITAN 3160	1.00
5151 0104	CPU LANIX TITAN 3160	1.00
5151 0104	CPU LANIX TITAN 3160	1.00
5151 0104	CPU LANIX TITAN 3160	1.00
5151 0104	CPU LANIX TITAN 3160	1.00
5151 0104	CPU LANIX TITAN 3160	1.00
5151 0104	CPU LANIX TITAN 3160	1.00
5151 0104	CPU LANIX TITAN 3160	1.00
5151 0104	CPU LANIX TITAN 3160	1.00
5151 0104	CPU LANIX TITAN 3160	1.00
5151 0104	CPU LANIX TITAN 3160	1.00
5151 0104	CPU LANIX TITAN 3160	1.00
5151 0104	CPU LANIX TITAN 3160	1.00
5151 0104	CPU LANIX TITAN 3160	1.00
5151 0104	CPU LANIX TITAN 3160	1.00
5151 0104	CPU LANIX TITAN 3160	1.00
5151 0104	CPU LANIX TITAN 3160	1.00
5151 0104	CPU LANIX TITAN 3160	1.00
5151 0104	CPU LANIX TITAN 3160	1.00
5151 0104	CPU LANIX TITAN 3160	1.00
5151 0104	CPU LANIX TITAN 3160	1.00
5151 0104	CPU LANIX TITAN 3160	1.00
5151 0104	CPU LANIX TITAN 3160	1.00
5151 0104	CPU LANIX TITAN 3160	1.00
5151 0104	CPU LANIX TITAN 3160	1.00
5151 0104	CPU LANIX TITAN 3160	1.00
5151 0104	CPU LANIX TITAN 3160	1.00
5151 0104	CPU LANIX TITAN 3160	1.00
5151 0104	CPU LANIX TITAN 3160	1.00
5151 0104	CPU LANIX TITAN 3160	1.00
5151 0104	CPU LANIX TITAN 3160	1.00
5151 0104	CPU LANIX TITAN 3160	1.00
5151 0104	CPU LANIX TITAN 3160	1.00
5151 0104	CPU ENSAMBLADA S/M	1.00
5151 0104	CPU ENSAMBLADA S/M	1.00
5151 0104	CPU ENSAMBLADA S/M	1.00
5151 0104	CPU ENSAMBLADA S/M	1.00
5151 0104	CPU ENSAMBLADA S/M	1.00

CUENTA PÚBLICA 2016
Relación de Bienes Muebles que Componen el Patrimonio
(Pesos)

Código	Descripción del Bien Mueble	Valor en Libros
5151 0104	CPU ENSAMBLADA S/M	1.00

CUENTA PÚBLICA 2016
Relación de Bienes Muebles que Componen el Patrimonio
(Pesos)

Código	Descripción del Bien Mueble	Valor en Libros
5151 0104	CPU HP XW4550 WORKSTATION	1.00
5151 0104	CPU HP XW4550 WORKSTATION	1.00
5151 0104	CPU HP XW4550 WORKSTATION	1.00
5151 0104	CPU HP COMPAQ 8100	1.00
5151 0104	CPU HP COMPAQ 8100	1.00
5151 0104	CPU HP COMPAQ 8100	1.00
5151 0104	CPU HP COMPAQ 8100	1.00
5151 0104	CPU HP COMPAQ 8100	1.00
5151 0104	CPU HP COMPAQ 8100	1.00
5151 0104	CPU HP PROLIANT ML110	1.00
5151 0104	CPU HP PROLIANT ML350	1.00
5151 0104	CPU HP XW8400 WORKSTATION	1.00
5151 0104	CPU HP COMPAQ 6005 PRO	1.00
5151 0104	CPU HP COMPAQ 6005 PRO	1.00
5151 0104	CPU HP COMPAQ 6005 PRO	1.00
5151 0104	CPU HP COMPAQ 6005 PRO	1.00
5151 0104	CPU HP COMPAQ 6005 PRO	1.00
5151 0104	CPU HP COMPAQ 6005 PRO	1.00
5151 0104	CPU HP COMPAQ 6005 PRO	1.00
5151 0104	CPU HP COMPAQ 6005 PRO	1.00
5151 0104	CPU HP COMPAQ 6005 PRO	1.00
5151 0104	CPU HP COMPAQ 6005 PRO	1.00
5151 0104	CPU HP COMPAQ 6005 PRO	1.00
5151 0104	CPU HP COMPAQ 6005 PRO	1.00
5151 0104	CPU HP COMPAQ 6005 PRO	1.00
5151 0104	CPU HP COMPAQ 6005 PRO	1.00
5151 0104	CPU HP COMPAQ 6005 PRO	1.00
5151 0104	CPU HP COMPAQ 6005 PRO	1.00
5151 0104	CPU HP COMPAQ 6005 PRO	1.00
5151 0104	CPU HP COMPAQ 6005 PRO	1.00
5151 0104	CPU HP COMPAQ 6005 PRO	1.00
5151 0104	CPU HP COMPAQ 6005 PRO	1.00
5151 0104	CPU HP COMPAQ 6005 PRO	1.00
5151 0104	CPU HP COMPAQ 6005 PRO	1.00
5151 0104	CPU HP COMPAQ 6005 PRO	1.00
5151 0104	CPU HP COMPAQ 6005 PRO	1.00
5151 0104	CPU HP COMPAQ 6005 PRO	1.00
5151 0104	CPU HP COMPAQ 6005 PRO	1.00
5151 0104	CPU HP COMPAQ 6005 PRO	1.00
5151 0104	CPU HP COMPAQ 6005 PRO	1.00
5151 0104	CPU HP COMPAQ 6005 PRO	1.00
5151 0104	CPU HP COMPAQ 6005 PRO	1.00
5151 0104	CPU HP COMPAQ 6005 PRO	1.00
5151 0104	CPU HP COMPAQ 6005 PRO	1.00
5151 0104	CPU HP COMPAQ 6005 PRO	1.00
5151 0104	CPU HP COMPAQ 6005 PRO	1.00
5151 0104	CPU HP COMPAQ 6005 PRO	1.00

CUENTA PÚBLICA 2016
Relación de Bienes Muebles que Componen el Patrimonio
(Pesos)

Código	Descripción del Bien Mueble	Valor en Libros
5151 0104	CPU HP COMPAQ 6005 PRO	1.00

CUENTA PÚBLICA 2016
Relación de Bienes Muebles que Componen el Patrimonio
(Pesos)

Código	Descripción del Bien Mueble	Valor en Libros
5151 0104	CPU HP COMPAQ 6005 PRO	1.00

CUENTA PÚBLICA 2016
Relación de Bienes Muebles que Componen el Patrimonio
(Pesos)

Código	Descripción del Bien Mueble	Valor en Libros
5151 0104	CPU HP COMPAQ 6005 PRO	1.00

CUENTA PÚBLICA 2016
Relación de Bienes Muebles que Componen el Patrimonio
(Pesos)

Código	Descripción del Bien Mueble	Valor en Libros
5151 0104	CPU HP COMPAQ 6005 PRO	1.00

CUENTA PÚBLICA 2016
Relación de Bienes Muebles que Componen el Patrimonio
(Pesos)

Código	Descripción del Bien Mueble	Valor en Libros
5151 0104	CPU HP COMPAQ 6005 PRO	1.00

CUENTA PÚBLICA 2016
Relación de Bienes Muebles que Componen el Patrimonio
(Pesos)

Código	Descripción del Bien Mueble	Valor en Libros
5151 0104	CPU HP COMPAQ 6005 PRO	1.00

CUENTA PÚBLICA 2016
Relación de Bienes Muebles que Componen el Patrimonio
(Pesos)

Código	Descripción del Bien Mueble	Valor en Libros
5151 0104	CPU HP COMPAQ 6005 PRO	1.00

CUENTA PÚBLICA 2016
Relación de Bienes Muebles que Componen el Patrimonio
(Pesos)

Código	Descripción del Bien Mueble	Valor en Libros
5151 0104	CPU HP COMPAQ 6005 PRO	1.00

CUENTA PÚBLICA 2016
Relación de Bienes Muebles que Componen el Patrimonio
(Pesos)

Código	Descripción del Bien Mueble	Valor en Libros
5151 0104	CPU HP COMPAQ 6005 PRO	1.00

CUENTA PÚBLICA 2016
Relación de Bienes Muebles que Componen el Patrimonio
(Pesos)

Código	Descripción del Bien Mueble	Valor en Libros
5151 0104	CPU HP COMPAQ 6005 PRO	1.00

CUENTA PÚBLICA 2016
Relación de Bienes Muebles que Componen el Patrimonio
(Pesos)

Código	Descripción del Bien Mueble	Valor en Libros
5151 0104	CPU HP COMPAQ 6005 PRO	1.00

CUENTA PÚBLICA 2016
Relación de Bienes Muebles que Componen el Patrimonio
(Pesos)

Código	Descripción del Bien Mueble	Valor en Libros
5151 0104	CPU HP COMPAQ 6005 PRO	1.00

CUENTA PÚBLICA 2016
Relación de Bienes Muebles que Componen el Patrimonio
(Pesos)

Código	Descripción del Bien Mueble	Valor en Libros
5151 0104	CPU HP COMPAQ 6005 PRO	1.00

CUENTA PÚBLICA 2016
Relación de Bienes Muebles que Componen el Patrimonio
(Pesos)

Código	Descripción del Bien Mueble	Valor en Libros
5151 0104	CPU HP COMPAQ 6005 PRO	1.00
5151 0104	CPU HP COMPAQ 6005 PRO	1.00
5151 0104	CPU HP COMPAQ 6005 PRO	1.00
5151 0104	CPU LANIX TITAN 3190	1.00
5151 0104	CPU LANIX TITAN 3190	1.00
5151 0104	CPU LANIX TITAN 3190	1.00
5151 0104	CPU LANIX TITAN 3190	1.00
5151 0104	CPU LANIX TITAN 3190	1.00
5151 0104	CPU LANIX TITAN 3190	1.00
5151 0104	CPU LANIX TITAN 3190	1.00
5151 0104	CPU LANIX TITAN 3190	1.00
5151 0104	CPU LANIX TITAN 3190	1.00
5151 0104	CPU LANIX TITAN 3190	1.00
5151 0104	CPU LANIX TITAN 3190	1.00
5151 0104	CPU LANIX TITAN 3190	1.00
5151 0104	CPU LANIX TITAN 3190	1.00
5151 0104	CPU LANIX TITAN 3190	1.00
5151 0104	CPU LANIX TITAN 3190	1.00
5151 0104	CPU LANIX TITAN 3190	1.00
5151 0104	CPU LANIX TITAN 3190	1.00
5151 0104	CPU LANIX TITAN 3190	1.00
5151 0104	CPU LANIX TITAN 3190	1.00
5151 0104	CPU LANIX TITAN 3190	1.00
5151 0104	CPU LANIX TITAN 3190	1.00
5151 0104	CPU LANIX TITAN 3190	1.00
5151 0104	CPU LANIX TITAN 3190	1.00
5151 0104	CPU LANIX TITAN 3190	1.00
5151 0104	CPU LANIX TITAN 3190	1.00
5151 0104	CPU LANIX TITAN 3190	1.00
5151 0104	CPU LANIX TITAN 3190	1.00
5151 0104	CPU LANIX TITAN 3190	1.00
5151 0104	CPU LANIX TITAN 3190	1.00
5151 0104	CPU LANIX TITAN 3190	1.00
5151 0104	CPU LANIX TITAN 3190	1.00
5151 0104	CPU LANIX TITAN 3190	1.00
5151 0104	CPU LANIX TITAN 3190	1.00
5151 0104	CPU LANIX TITAN 3190	1.00
5151 0104	CPU LANIX TITAN 3190	1.00
5151 0104	CPU LANIX TITAN 3190	1.00
5151 0104	CPU LANIX TITAN 3190	1.00
5151 0104	CPU LANIX TITAN 3190	1.00
5151 0104	CPU LANIX TITAN 3190	1.00
5151 0104	CPU LANIX TITAN 3190	1.00
5151 0104	CPU LANIX TITAN 3190	1.00
5151 0104	CPU LANIX TITAN 3190	1.00
5151 0104	CPU LANIX TITAN 3190	1.00
5151 0104	CPU LANIX TITAN 3190	1.00

CUENTA PÚBLICA 2016
Relación de Bienes Muebles que Componen el Patrimonio
(Pesos)

Código	Descripción del Bien Mueble	Valor en Libros
5151 0104	CPU LANIX TITAN 3190	1.00
5151 0104	CPU LANIX TITAN 3190	1.00
5151 0104	CPU LANIX TITAN 3190	1.00
5151 0104	CPU LANIX TITAN 3190	1.00
5151 0104	CPU LANIX TITAN 3190	1.00
5151 0104	CPU LANIX TITAN 3190	1.00
5151 0104	CPU LANIX TITAN 3190	1.00
5151 0104	CPU LANIX TITAN 3190	1.00
5151 0104	CPU LANIX TITAN 3190	1.00
5151 0104	CPU LANIX TITAN 3190	1.00
5151 0104	CPU LANIX TITAN 3190	1.00
5151 0104	CPU LANIX TITAN 3190	1.00
5151 0104	CPU LANIX TITAN 3190	1.00
5151 0104	CPU LANIX TITAN 3190	1.00
5151 0104	CPU LANIX TITAN 3190	1.00
5151 0104	CPU LANIX TITAN 3190	1.00
5151 0104	CPU LANIX TITAN 3190	1.00
5151 0104	CPU LANIX TITAN 3190	1.00
5151 0104	CPU LANIX TITAN 3190	1.00
5151 0104	CPU LANIX TITAN 3190	1.00
5151 0104	CPU LANIX TITAN 3190	1.00
5151 0104	CPU LANIX TITAN 3190	1.00
5151 0104	CPU LANIX TITAN 3190	1.00
5151 0104	CPU LANIX TITAN 3190	1.00
5151 0104	CPU LANIX TITAN 3190	1.00
5151 0104	CPU LANIX TITAN 3190	1.00
5151 0104	CPU LANIX TITAN 3190	1.00
5151 0104	CPU LANIX TITAN 3190	1.00
5151 0104	CPU LANIX TITAN 3190	1.00
5151 0104	CPU LANIX TITAN 3190	1.00
5151 0104	CPU LANIX TITAN 3190	1.00
5151 0104	CPU LANIX TITAN 3190	1.00
5151 0104	CPU LANIX TITAN 3190	1.00
5151 0104	CPU LANIX TITAN 3190	1.00
5151 0104	CPU LANIX TITAN 3190	1.00
5151 0104	CPU LANIX TITAN 3190	1.00
5151 0104	CPU LANIX TITAN 3190	1.00
5151 0104	CPU LANIX TITAN 3190	1.00
5151 0104	CPU LANIX TITAN 3190	1.00
5151 0104	CPU LANIX TITAN 3190	1.00
5151 0104	CPU LANIX TITAN 3190	1.00
5151 0104	CPU HP PRO 3515	1.00
5151 0104	CPU HP PRO 3515	1.00
5151 0104	CPU HP PRO 3515	1.00
5151 0104	CPU HP PRO 3515	1.00
5151 0104	CPU HP PRO 3515	1.00

CUENTA PÚBLICA 2016
Relación de Bienes Muebles que Componen el Patrimonio
(Pesos)

Código	Descripción del Bien Mueble	Valor en Libros
5151 0104	CPU HP PRO 3515	1.00
5151 0104	CPU HP PRO 3515	1.00
5151 0104	CPU HP PRO 3515	1.00
5151 0104	CPU HP PRO 3515	1.00
5151 0104	CPU HP PRO 3515	1.00
5151 0104	CPU HP PRO 3515	1.00
5151 0104	CPU HP PRO 3515	1.00
5151 0104	CPU HP PRO 3515	1.00
5151 0104	CPU HP PRO 3515	1.00
5151 0104	CPU HP PRO 3515	1.00
5151 0104	CPU HP PRO 3515	1.00
5151 0104	CPU HP PRO 3515	1.00
5151 0104	CPU HP PRO 3515	1.00
5151 0104	CPU HP PRO 3515	1.00
5151 0104	CPU HP PRO 3515	1.00
5151 0104	CPU HP PRO 3515	1.00
5151 0104	CPU HP PRO 3515	1.00
5151 0104	CPU HP PRO 3515	1.00
5151 0104	CPU HP PRO 3515	1.00
5151 0104	CPU HP PRO 3515	1.00
5151 0104	CPU HP PRO 3515	1.00
5151 0104	CPU HP PRO 3515	1.00
5151 0104	CPU HP PRO 3515	1.00
5151 0104	CPU HP PRO 3515	1.00
5151 0104	CPU HP PRO 3515	1.00
5151 0104	CPU HP PRO 3515	1.00
5151 0104	CPU HP PRO 3515	1.00
5151 0104	CPU HP PRO 3515	1.00
5151 0104	CPU HP PRO 3515	1.00
5151 0104	CPU HP PRO 3515	1.00
5151 0104	CPU HP PRO 3515	1.00
5151 0104	CPU HP COMPAQ PRO 6300 SFF	1.00
5151 0104	CPU HP COMPAQ PRO 6300 SFF	1.00
5151 0104	CPU HP COMPAQ PRO 6300 SFF	1.00
5151 0104	CPU HP COMPAQ PRO 6300 SFF	1.00
5151 0104	CPU HP COMPAQ PRO 6300 SFF	1.00
5151 0104	CPU HP COMPAQ PRO 6300 SFF	1.00
5151 0104	CPU HP COMPAQ PRO 6300 SFF	1.00
5151 0104	CPU HP COMPAQ PRO 6300 SFF	1.00
5151 0104	CPU HP COMPAQ PRO 6300 SFF	1.00
5151 0104	CPU HP COMPAQ PRO 6300 SFF	1.00

CUENTA PÚBLICA 2016
Relación de Bienes Muebles que Componen el Patrimonio
(Pesos)

Código	Descripción del Bien Mueble	Valor en Libros
5151 0104	CPU HP COMPAQ PRO 6300 SFF	1.00
5151 0104	CPU HP COMPAQ PRO 6300 SFF	1.00
5151 0104	CPU HP COMPAQ PRO 6300 SFF	1.00
5151 0104	CPU HP COMPAQ PRO 6300 SFF	1.00
5151 0104	CPU HP COMPAQ PRO 6300 SFF	1.00
5151 0104	CPU HP COMPAQ PRO 6300 SFF	1.00
5151 0104	CPU HP COMPAQ PRO 6300 SFF	1.00
5151 0104	CPU HP COMPAQ PRO 6300 SFF	1.00
5151 0104	CPU HP COMPAQ PRO 6300 SFF	1.00
5151 0104	CPU HP COMPAQ PRO 6300 SFF	1.00
5151 0104	CPU HP COMPAQ PRO 6300 SFF	1.00
5151 0104	CPU HP COMPAQ PRO 6300 SFF	1.00
5151 0104	CPU HP COMPAQ PRO 6300 SFF	1.00
5151 0104	CPU HP COMPAQ PRO 6300 SFF	1.00
5151 0104	CPU HP COMPAQ PRO 6300 SFF	1.00
5151 0104	CPU HP COMPAQ PRO 6300 SFF	1.00
5151 0104	CPU HP COMPAQ PRO 6300 SFF	1.00
5151 0104	CPU HP COMPAQ PRO 6300 SFF	1.00
5151 0104	CPU HP COMPAQ PRO 6300 SFF	1.00
5151 0104	CPU HP COMPAQ PRO 6300 SFF	1.00
5151 0104	CPU HP COMPAQ PRO 6300 SFF	1.00
5151 0104	CPU HP COMPAQ PRO 6300 SFF	1.00
5151 0104	CPU HP COMPAQ PRO 6300 SFF	1.00
5151 0104	CPU HP COMPAQ PRO 6300 SFF	1.00
5151 0104	CPU HP COMPAQ PRO 6300 SFF	1.00
5151 0104	CPU HP COMPAQ PRO 6300 SFF	1.00
5151 0104	CPU HP COMPAQ PRO 6300 SFF	1.00
5151 0104	CPU HP COMPAQ PRO 6300 SFF	1.00
5151 0104	CPU HP COMPAQ PRO 6300 SFF	1.00
5151 0104	CPU HP COMPAQ PRO 6300 SFF	1.00
5151 0104	CPU HP COMPAQ PRO 6300 SFF	1.00
5151 0104	CPU HP COMPAQ PRO 6300 SFF	1.00
5151 0104	CPU HP COMPAQ PRO 6300 SFF	1.00
5151 0104	CPU HP COMPAQ PRO 6300 SFF	1.00
5151 0104	COMPUTADORA COMPLETA HP COMPAQ PRO 6305 SFF	1.00
5151 0104	COMPUTADORA COMPLETA HP COMPAQ PRO 6305 SFF	1.00
5151 0104	COMPUTADORA COMPLETA HP COMPAQ PRO 6305 SFF	1.00
5151 0104	COMPUTADORA COMPLETA HP COMPAQ PRO 6305 SFF	1.00
5151 0104	COMPUTADORA COMPLETA HP COMPAQ PRO 6305 SFF	1.00
5151 0104	COMPUTADORA COMPLETA HP COMPAQ PRO 6305 SFF	1.00
5151 0104	COMPUTADORA COMPLETA HP COMPAQ PRO 6305 SFF	1.00
5151 0104	COMPUTADORA COMPLETA HP COMPAQ PRO 6305 SFF	1.00
5151 0104	COMPUTADORA COMPLETA HP COMPAQ PRO 6305 SFF	1.00
5151 0104	COMPUTADORA COMPLETA HP COMPAQ PRO 6305 SFF	1.00
5151 0104	COMPUTADORA COMPLETA HP COMPAQ PRO 6305 SFF	1.00

CUENTA PÚBLICA 2016
Relación de Bienes Muebles que Componen el Patrimonio
(Pesos)

Código	Descripción del Bien Mueble	Valor en Libros
5151 0104	COMPUTADORA COMPLETA HP COMPAQ PRO 6305 SFF	1.00

CUENTA PÚBLICA 2016
Relación de Bienes Muebles que Componen el Patrimonio
(Pesos)

Código	Descripción del Bien Mueble	Valor en Libros
5151 0104	COMPUTADORA COMPLETA HP COMPAQ PRO 6305 SFF	1.00
5151 0104	COMPUTADORA COMPLETA HP COMPAQ PRO 6305 SFF	1.00
5151 0104	COMPUTADORA COMPLETA HP COMPAQ PRO 6305 SFF	1.00
5151 0104	COMPUTADORA COMPLETA HP COMPAQ PRO 6305 SFF	1.00
5151 0104	COMPUTADORA COMPLETA HP COMPAQ PRO 6305 SFF	1.00
5151 0104	COMPUTADORA COMPLETA HP COMPAQ PRO 6305 SFF	1.00
5151 0104	COMPUTADORA COMPLETA HP COMPAQ PRO 6305 SFF	1.00
5151 0104	COMPUTADORA COMPLETA HP COMPAQ PRO 6305 SFF	1.00
5151 0104	COMPUTADORA COMPLETA HP COMPAQ PRO 6305 SFF	1.00
5151 0104	COMPUTADORA COMPLETA HP COMPAQ PRO 6305 SFF	1.00
5151 0104	COMPUTADORA COMPLETA HP COMPAQ PRO 6305 SFF	1.00
5151 0104	COMPUTADORA COMPLETA HP COMPAQ PRO 6305 SFF	1.00
5151 0104	COMPUTADORA COMPLETA HP COMPAQ PRO 6305 SFF	1.00
5151 0104	COMPUTADORA COMPLETA HP COMPAQ PRO 6305 SFF	1.00
5151 0104	COMPUTADORA COMPLETA HP COMPAQ PRO 6305 SFF	1.00
5151 0104	COMPUTADORA COMPLETA HP COMPAQ PRO 6305 SFF	1.00
5151 0104	COMPUTADORA COMPLETA HP COMPAQ PRO 6305 SFF	1.00
5151 0104	COMPUTADORA COMPLETA HP COMPAQ PRO 6305 SFF	1.00
5151 0104	COMPUTADORA COMPLETA HP COMPAQ PRO 6305 SFF	1.00
5151 0104	COMPUTADORA COMPLETA HP COMPAQ PRO 6305 SFF	1.00
5151 0104	COMPUTADORA COMPLETA HP COMPAQ PRO 6305 SFF	1.00
5151 0104	COMPUTADORA COMPLETA HP COMPAQ PRO 6305 SFF	1.00
5151 0104	COMPUTADORA COMPLETA HP COMPAQ PRO 6305 SFF	1.00
5151 0104	COMPUTADORA COMPLETA HP COMPAQ PRO 6305 SFF	1.00
5151 0104	COMPUTADORA COMPLETA HP COMPAQ PRO 6305 SFF	1.00
5151 0104	COMPUTADORA COMPLETA HP COMPAQ PRO 6305 SFF	1.00
5151 0104	COMPUTADORA COMPLETA HP COMPAQ PRO 6305 SFF	1.00
5151 0104	COMPUTADORA COMPLETA HP COMPAQ PRO 6305 SFF	1.00
5151 0104	COMPUTADORA COMPLETA HP COMPAQ PRO 6305 SFF	1.00
5151 0104	COMPUTADORA COMPLETA HP COMPAQ PRO 6305 SFF	1.00
5151 0104	COMPUTADORA COMPLETA HP COMPAQ PRO 6305 SFF	1.00
5151 0104	COMPUTADORA COMPLETA HP COMPAQ PRO 6305 SFF	1.00
5151 0104	COMPUTADORA COMPLETA HP COMPAQ PRO 6305 SFF	1.00
5151 0104	COMPUTADORA COMPLETA HP COMPAQ PRO 6305 SFF	1.00
5151 0104	COMPUTADORA COMPLETA HP COMPAQ PRO 6305 SFF	1.00
5151 0104	COMPUTADORA COMPLETA HP COMPAQ PRO 6305 SFF	1.00
5151 0104	COMPUTADORA COMPLETA HP COMPAQ PRO 6305 SFF	1.00
5151 0104	COMPUTADORA COMPLETA HP COMPAQ PRO 6305 SFF	1.00
5151 0104	COMPUTADORA COMPLETA HP COMPAQ PRO 6305 SFF	1.00
5151 0104	COMPUTADORA COMPLETA HP COMPAQ PRO 6305 SFF	1.00
5151 0104	COMPUTADORA COMPLETA HP COMPAQ PRO 6305 SFF	1.00
5151 0104	COMPUTADORA COMPLETA HP COMPAQ PRO 6305 SFF	1.00
5151 0104	COMPUTADORA COMPLETA HP COMPAQ PRO 6305 SFF	1.00
5151 0104	COMPUTADORA COMPLETA HP COMPAQ PRO 6305 SFF	1.00
5151 0104	COMPUTADORA COMPLETA HP COMPAQ PRO 6305 SFF	1.00
5151 0104	COMPUTADORA COMPLETA HP COMPAQ PRO 6305 SFF	1.00
5151 0104	COMPUTADORA COMPLETA HP COMPAQ PRO 6305 SFF	1.00
5151 0104	COMPUTADORA COMPLETA HP COMPAQ PRO 6305 SFF	1.00
5151 0104	COMPUTADORA COMPLETA HP COMPAQ PRO 6305 SFF	1.00
5151 0104	COMPUTADORA COMPLETA HP COMPAQ PRO 6305 SFF	1.00
5151 0104	COMPUTADORA COMPLETA HP COMPAQ PRO 6305 SFF	1.00
5151 0104	COMPUTADORA COMPLETA HP COMPAQ PRO 6305 SFF	1.00
5151 0104	COMPUTADORA COMPLETA HP COMPAQ PRO 6305 SFF	1.00
5151 0104	COMPUTADORA COMPLETA HP COMPAQ PRO 6305 SFF	1.00
5151 0104	COMPUTADORA COMPLETA HP COMPAQ PRO 6305 SFF	1.00
5151 0104	COMPUTADORA COMPLETA HP COMPAQ PRO 6305 SFF	1.00

CUENTA PÚBLICA 2016
Relación de Bienes Muebles que Componen el Patrimonio
(Pesos)

Código	Descripción del Bien Mueble	Valor en Libros
5151 0104	COMPUTADORA COMPLETA HP COMPAQ PRO 6305 SFF	1.00

CUENTA PÚBLICA 2016
Relación de Bienes Muebles que Componen el Patrimonio
(Pesos)

Código	Descripción del Bien Mueble	Valor en Libros
5151 0104	COMPUTADORA COMPLETA HP COMPAQ PRO 6305 SFF	1.00
5151 0104	COMPUTADORA COMPLETA HP COMPAQ PRO 6305 SFF	1.00
5151 0104	COMPUTADORA COMPLETA HP COMPAQ PRO 6305 SFF	1.00
5151 0104	COMPUTADORA COMPLETA HP COMPAQ PRO 6305 SFF	1.00
5151 0104	COMPUTADORA COMPLETA HP COMPAQ PRO 6305 SFF	1.00
5151 0104	COMPUTADORA COMPLETA HP COMPAQ PRO 6305 SFF	1.00
5151 0104	COMPUTADORA COMPLETA HP COMPAQ PRO 6305 SFF	1.00
5151 0104	COMPUTADORA COMPLETA HP COMPAQ PRO 6305 SFF	1.00
5151 0104	COMPUTADORA COMPLETA HP COMPAQ PRO 6305 SFF	1.00
5151 0104	COMPUTADORA COMPLETA HP COMPAQ PRO 6305 SFF	1.00
5151 0104	COMPUTADORA COMPLETA HP COMPAQ PRO 6305 SFF	1.00
5151 0104	COMPUTADORA COMPLETA HP COMPAQ PRO 6305 SFF	1.00
5151 0104	COMPUTADORA COMPLETA HP COMPAQ PRO 6305 SFF	1.00
5151 0104	COMPUTADORA COMPLETA HP COMPAQ PRO 6305 SFF	1.00
5151 0104	COMPUTADORA COMPLETA HP COMPAQ PRO 6305 SFF	1.00
5151 0104	COMPUTADORA COMPLETA HP COMPAQ PRO 6305 SFF	1.00
5151 0104	COMPUTADORA COMPLETA HP COMPAQ PRO 6305 SFF	1.00
5151 0104	COMPUTADORA COMPLETA HP COMPAQ PRO 6305 SFF	1.00
5151 0104	COMPUTADORA COMPLETA HP COMPAQ PRO 6305 SFF	1.00
5151 0104	COMPUTADORA COMPLETA HP COMPAQ PRO 6305 SFF	1.00
5151 0104	COMPUTADORA COMPLETA HP COMPAQ PRO 6305 SFF	1.00
5151 0104	COMPUTADORA COMPLETA HP COMPAQ PRO 6305 SFF	1.00
5151 0104	COMPUTADORA COMPLETA HP COMPAQ PRO 6305 SFF	1.00
5151 0104	COMPUTADORA COMPLETA HP COMPAQ PRO 6305 SFF	1.00
5151 0104	COMPUTADORA COMPLETA HP COMPAQ PRO 6305 SFF	1.00
5151 0104	COMPUTADORA COMPLETA HP COMPAQ PRO 6305 SFF	1.00
5151 0104	COMPUTADORA COMPLETA HP COMPAQ PRO 6305 SFF	1.00
5151 0104	COMPUTADORA COMPLETA HP COMPAQ PRO 6305 SFF	1.00
5151 0104	COMPUTADORA COMPLETA HP COMPAQ PRO 6305 SFF	1.00
5151 0104	COMPUTADORA COMPLETA HP COMPAQ PRO 6305 SFF	1.00
5151 0104	COMPUTADORA COMPLETA HP COMPAQ PRO 6305 SFF	1.00
5151 0104	COMPUTADORA COMPLETA HP COMPAQ PRO 6305 SFF	1.00
5151 0104	COMPUTADORA COMPLETA HP COMPAQ PRO 6305 SFF	1.00
5151 0104	COMPUTADORA COMPLETA HP COMPAQ PRO 6305 SFF	1.00
5151 0104	COMPUTADORA COMPLETA HP COMPAQ PRO 6305 SFF	1.00
5151 0104	COMPUTADORA COMPLETA HP COMPAQ PRO 6305 SFF	1.00
5151 0104	COMPUTADORA COMPLETA HP COMPAQ PRO 6305 SFF	1.00
5151 0104	COMPUTADORA COMPLETA HP COMPAQ PRO 6305 SFF	1.00
5151 0104	COMPUTADORA COMPLETA HP COMPAQ PRO 6305 SFF	1.00
5151 0104	COMPUTADORA COMPLETA HP COMPAQ PRO 6305 SFF	1.00
5151 0104	COMPUTADORA COMPLETA HP COMPAQ PRO 6305 SFF	1.00
5151 0104	COMPUTADORA COMPLETA HP COMPAQ PRO 6305 SFF	1.00
5151 0104	COMPUTADORA COMPLETA HP COMPAQ PRO 6305 SFF	1.00
5151 0104	COMPUTADORA COMPLETA HP COMPAQ PRO 6305 SFF	1.00
5151 0104	COMPUTADORA COMPLETA HP COMPAQ PRO 6305 SFF	1.00
5151 0104	COMPUTADORA COMPLETA HP COMPAQ PRO 6305 SFF	1.00
5151 0104	COMPUTADORA COMPLETA HP COMPAQ PRO 6305 SFF	1.00
5151 0104	COMPUTADORA COMPLETA HP COMPAQ PRO 6305 SFF	1.00
5151 0104	COMPUTADORA COMPLETA HP COMPAQ PRO 6305 SFF	1.00
5151 0104	COMPUTADORA COMPLETA HP COMPAQ PRO 6305 SFF	1.00
5151 0104	COMPUTADORA COMPLETA HP COMPAQ PRO 6305 SFF	1.00
5151 0104	COMPUTADORA COMPLETA HP COMPAQ PRO 6305 SFF	1.00
5151 0104	COMPUTADORA COMPLETA HP COMPAQ PRO 6305 SFF	1.00
5151 0104	COMPUTADORA COMPLETA HP COMPAQ PRO 6305 SFF	1.00
5151 0104	COMPUTADORA COMPLETA HP COMPAQ PRO 6305 SFF	1.00
5151 0104	COMPUTADORA COMPLETA HP COMPAQ PRO 6305 SFF	1.00

CUENTA PÚBLICA 2016
Relación de Bienes Muebles que Componen el Patrimonio
(Pesos)

Código	Descripción del Bien Mueble	Valor en Libros
5151 0104	COMPUTADORA COMPLETA HP COMPAQ PRO 6305 SFF	1.00
5151 0104	COMPUTADORA COMPLETA HP COMPAQ PRO 6305 SFF	1.00
5151 0104	COMPUTADORA COMPLETA HP COMPAQ PRO 6305 SFF	1.00
5151 0104	COMPUTADORA COMPLETA HP COMPAQ PRO 6305 SFF	1.00
5151 0104	COMPUTADORA COMPLETA HP COMPAQ PRO 6305 SFF	1.00
5151 0104	COMPUTADORA COMPLETA HP COMPAQ PRO 6305 SFF	1.00
5151 0104	COMPUTADORA COMPLETA HP COMPAQ PRO 6305 SFF	1.00
5151 0104	COMPUTADORA COMPLETA HP COMPAQ PRO 6305 SFF	1.00
5151 0104	COMPUTADORA COMPLETA HP COMPAQ PRO 6305 SFF	1.00
5151 0104	COMPUTADORA COMPLETA HP COMPAQ PRO 6305 SFF	1.00
5151 0104	COMPUTADORA COMPLETA HP COMPAQ PRO 6305 SFF	1.00
5151 0104	COMPUTADORA COMPLETA HP COMPAQ PRO 6305 SFF	1.00
5151 0104	COMPUTADORA COMPLETA HP COMPAQ PRO 6305 SFF	1.00
5151 0104	COMPUTADORA COMPLETA HP COMPAQ PRO 6305 SFF	1.00
5151 0104	COMPUTADORA COMPLETA HP COMPAQ PRO 6305 SFF	1.00
5151 0104	COMPUTADORA COMPLETA HP COMPAQ PRO 6305 SFF	1.00
5151 0104	COMPUTADORA COMPLETA HP COMPAQ PRO 6305 SFF	1.00
5151 0104	COMPUTADORA COMPLETA HP COMPAQ PRO 6305 SFF	1.00
5151 0104	COMPUTADORA COMPLETA HP COMPAQ PRO 6305 SFF	1.00
5151 0104	COMPUTADORA COMPLETA HP COMPAQ PRO 6305 SFF	1.00
5151 0104	COMPUTADORA COMPLETA HP COMPAQ PRO 6305 SFF	1.00
5151 0104	COMPUTADORA COMPLETA HP COMPAQ PRO 6305 SFF	1.00
5151 0104	COMPUTADORA COMPLETA HP COMPAQ PRO 6305 SFF	1.00
5151 0104	COMPUTADORA COMPLETA HP COMPAQ PRO 6305 SFF	1.00
5151 0104	COMPUTADORA COMPLETA HP COMPAQ PRO 6305 SFF	1.00
5151 0104	COMPUTADORA COMPLETA HP COMPAQ PRO 6305 SFF	1.00
5151 0104	COMPUTADORA COMPLETA HP COMPAQ PRO 6305 SFF	1.00
5151 0104	COMPUTADORA COMPLETA HP COMPAQ PRO 6305 SFF	1.00
5151 0104	COMPUTADORA COMPLETA HP COMPAQ PRO 6305 SFF	1.00
5151 0104	COMPUTADORA COMPLETA HP COMPAQ PRO 6305 SFF	1.00
5151 0104	CPU LANIX TITAN 3140	1.00
5151 0104	TODO EN UNO HP 1005 PRO AIO	4,264.42
5151 0104	TODO EN UNO HP 1005 PRO AIO	4,264.42
5151 0104	TODO EN UNO HP 1005 PRO AIO	4,264.42
5151 0104	TODO EN UNO HP 1005 PRO AIO	4,264.42
5151 0104	TODO EN UNO HP 1005 PRO AIO	4,264.42
5151 0104	TODO EN UNO HP 1005 PRO AIO	4,264.42
5151 0104	TODO EN UNO HP 1005 PRO AIO	4,264.42
5151 0104	TODO EN UNO HP 1005 PRO AIO	4,264.42
5151 0104	TODO EN UNO HP 1005 PRO AIO	4,264.42
5151 0104	TODO EN UNO HP 1005 PRO AIO	4,264.42
5151 0104	TODO EN UNO HP 1005 PRO AIO	4,264.42

CUENTA PÚBLICA 2016
Relación de Bienes Muebles que Componen el Patrimonio
(Pesos)

Código	Descripción del Bien Mueble	Valor en Libros
5151 0104	TODO EN UNO HP 1005 PRO AIO	4,264.42
5151 0104	TODO EN UNO HP 1005 PRO AIO	4,264.42
5151 0104	TODO EN UNO HP 1005 PRO AIO	4,264.42
5151 0104	TODO EN UNO HP 1005 PRO AIO	4,264.42
5151 0104	TODO EN UNO HP 1005 PRO AIO	4,264.42
5151 0104	TODO EN UNO HP 1005 PRO AIO	4,264.42
5151 0104	TODO EN UNO HP 1005 PRO AIO	4,264.42
5151 0104	TODO EN UNO HP 1005 PRO AIO	4,264.42
5151 0104	TODO EN UNO HP 1005 PRO AIO	4,264.42
5151 0104	TODO EN UNO HP 1005 PRO AIO	4,264.42
5151 0104	TODO EN UNO HP 1005 PRO AIO	4,264.42
5151 0104	TODO EN UNO HP 1005 PRO AIO	4,264.42
5151 0104	TODO EN UNO HP 1005 PRO AIO	4,264.42
5151 0104	TODO EN UNO HP 1005 PRO AIO	4,264.42
5151 0104	TODO EN UNO HP 1005 PRO AIO	4,264.42
5151 0104	TODO EN UNO HP 1005 PRO AIO	4,264.42
5151 0104	TODO EN UNO HP 1005 PRO AIO	4,264.42
5151 0104	TODO EN UNO HP 1005 PRO AIO	4,264.42
5151 0104	TODO EN UNO HP 1005 PRO AIO	4,264.42
5151 0104	TODO EN UNO HP 1005 PRO AIO	4,264.42
5151 0104	PC ENSAMBLADA	4,012.07
5151 0104	PC ENSAMBLADA	4,012.07
5151 0104	PC ENSAMBLADA	4,012.07
5151 0104	PC ENSAMBLADA	4,012.07
5151 0104	PC ENSAMBLADA	4,012.07
5151 0104	IMAC DE 21.5" PROCESADOR INTEL MEMORIA 8GB	16,526.40
5151 0104	IMAC 27" PANTALLA RETINA PROCESADOR 8GB	33,726.59
5151 0104	APPLE CARE PROTECTION P/IMAC 27"	2,168.72
5151 0104	HP ELITEDESK 705 G1 SFF	10,240.54
5151 0104	HP ELITEDESK 705 G1 SFF	10,240.54
5151 0104	HP ELITEDESK 705 G1 SFF	10,240.54
5151 0104	HP ELITEDESK 705 G1 SFF	10,240.54
5151 0104	HP ELITEDESK 705 G1 SFF	10,240.54
5151 0104	HP ELITEDESK 705 G1 SFF	10,240.54
5151 0104	HP ELITEDESK 705 G1 SFF	10,240.54
5151 0104	HP ELITEDESK 705 G1 SFF	10,240.54
5151 0104	HP ELITEDESK 705 G1 SFF	10,240.54
5151 0104	HP ELITEDESK 705 G1 SFF	10,240.54
5151 0104	HP ELITEDESK 705 G1 SFF	10,240.54

CUENTA PÚBLICA 2016
Relación de Bienes Muebles que Componen el Patrimonio
(Pesos)

Código	Descripción del Bien Mueble	Valor en Libros
5151 0104	HP ELITEDESK 705 G1 SFF	10,240.54
5151 0104	HP ELITEDESK 705 G1 SFF	10,240.54
5151 0104	HP ELITEDESK 705 G1 SFF	10,240.54
5151 0104	HP ELITEDESK 705 G1 SFF	10,240.54
5151 0104	HP ELITEDESK 705 G1 SFF	10,240.54
5151 0104	HP ELITEDESK 705 G1 SFF	10,240.54
5151 0104	HP ELITEDESK 705 G1 SFF	10,240.54
5151 0104	HP ELITEDESK 705 G1 SFF	10,240.54
5151 0104	HP ELITEDESK 705 G1 SFF	10,240.54
5151 0104	HP ELITEDESK 705 G1 SFF	10,240.54
5151 0104	HP ELITEDESK 705 G1 SFF	10,240.54
5151 0104	HP ELITEDESK 705 G1 SFF	10,240.54
5151 0104	HP ELITEDESK 705 G1 SFF	10,240.54
5151 0104	HP ELITEDESK 705 G1 SFF	10,240.54
5151 0104	HP ELITEDESK 705 G1 SFF	10,240.54
5151 0104	HP ELITEDESK 705 G1 SFF	10,240.54
5151 0104	HP ELITEDESK 705 G1 SFF	10,240.54
5151 0104	HP ELITEDESK 705 G1 SFF	10,240.54
5151 0104	HP ELITEDESK 705 G1 SFF	10,240.54
5151 0104	HP ELITEDESK 705 G1 SFF	10,240.54
5151 0104	HP ELITEDESK 705 G1 SFF	10,240.54
5151 0104	HP ELITEDESK 705 G1 SFF	10,240.54
5151 0104	HP ELITEDESK 705 G1 SFF	10,240.54
5151 0104	HP ELITEDESK 705 G1 SFF	10,240.54
5151 0104	HP ELITEDESK 705 G1 SFF	10,240.54
5151 0104	HP ELITEDESK 705 G1 SFF	10,240.54
5151 0104	HP ELITEDESK 705 G1 SFF	10,240.54
5151 0104	HP ELITEDESK 705 G1 SFF	10,240.54
5151 0104	HP ELITEDESK 705 G1 SFF	10,240.54
5151 0104	HP ELITEDESK 705 G1 SFF	10,240.54
5151 0104	HP ELITEDESK 705 G1 SFF	10,240.54
5151 0104	HP ELITEDESK 705 G1 SFF	10,240.54
5151 0104	HP ELITEDESK 705 G1 SFF	10,240.54
5151 0104	HP ELITEDESK 705 G1 SFF	10,240.54
5151 0104	HP ELITEDESK 705 G1 SFF	10,240.54
5151 0104	HP ELITEDESK 705 G1 SFF	10,240.54
5151 0104	HP ELITEDESK 705 G1 SFF	10,240.54
5151 0104	HP ELITEDESK 705 G1 SFF	10,240.54
5151 0104	HP ELITEDESK 705 G1 SFF	10,240.54
5151 0104	HP ELITEDESK 705 G1 SFF	10,240.54
5151 0104	HP ELITEDESK 705 G1 SFF	10,240.54
5151 0104	HP ELITEDESK 705 G1 SFF	10,240.54
5151 0104	HP ELITEDESK 705 G1 SFF	10,240.54
5151 0104	HP ELITEDESK 705 G1 SFF	10,240.54

CUENTA PÚBLICA 2016
Relación de Bienes Muebles que Componen el Patrimonio
(Pesos)

Código	Descripción del Bien Mueble	Valor en Libros
5151 0104	HP ELITEDESK 705 G1 SFF	10,240.54
5151 0104	HP ELITEDESK 705 G1 SFF	10,240.54
5151 0104	HP ELITEDESK 705 G1 SFF	10,240.54
5151 0104	HP ELITEDESK 705 G1 SFF	10,240.54
5151 0104	HP ELITEDESK 705 G1 SFF	10,240.54
5151 0104	HP ELITEDESK 705 G1 SFF	10,240.54
5151 0104	HP ELITEDESK 705 G1 SFF	10,240.54
5151 0104	HP ELITEDESK 705 G1 SFF	10,240.54
5151 0104	HP ELITEDESK 705 G1 SFF	10,240.54
5151 0104	HP ELITEDESK 705 G1 SFF	10,240.54
5151 0104	HP ELITEDESK 705 G1 SFF	10,240.54
5151 0104	HP ELITEDESK 705 G1 SFF	10,240.54
5151 0104	HP ELITEDESK 705 G1 SFF	10,240.54
5151 0104	HP ELITEDESK 705 G1 SFF	10,240.54
5151 0104	HP ELITEDESK 705 G1 SFF	10,240.54
5151 0104	HP ELITEDESK 705 G1 SFF	10,240.54
5151 0104	HP ELITEDESK 705 G1 SFF	10,240.54
5151 0104	HP ELITEDESK 705 G1 SFF	10,240.54
5151 0104	HP ELITEDESK 705 G1 SFF	10,240.54
5151 0104	HP ELITEDESK 705 G1 SFF	10,240.54
5151 0104	HP ELITEDESK 705 G1 SFF	10,240.54
5151 0104	HP ELITEDESK 705 G1 SFF	10,240.54
5151 0104	HP ELITEDESK 705 G1 SFF	10,240.54
5151 0104	HP ELITEDESK 705 G1 SFF	10,240.54
5151 0104	HP ELITEDESK 705 G1 SFF	10,240.54
5151 0104	HP ELITEDESK 705 G1 SFF	10,240.54
5151 0104	HP ELITEDESK 705 G1 SFF	10,240.54
5151 0104	HP ELITEDESK 705 G1 SFF	10,240.54
5151 0104	HP ELITEDESK 705 G1 SFF	10,240.54
5151 0104	HP ELITEDESK 705 G1 SFF	10,240.54
5151 0104	HP ELITEDESK 705 G1 SFF	10,240.54
5151 0104	HP ELITEDESK 705 G1 SFF	10,240.54
5151 0104	HP ELITEDESK 705 G1 SFF	10,240.54
5151 0104	HP ELITEDESK 705 G1 SFF	10,240.54
5151 0104	HP ELITEDESK 705 G1 SFF	10,240.54
5151 0104	HP ELITEDESK 705 G1 SFF	10,240.54
5151 0104	HP ELITEDESK 705 G1 SFF	10,240.54
5151 0104	HP ELITEDESK 705 G1 SFF	10,240.54
5151 0104	HP ELITEDESK 705 G1 SFF	10,240.54
5151 0104	HP ELITEDESK 705 G1 SFF	10,240.54
5151 0104	HP ELITEDESK 705 G1 SFF	10,240.54
5151 0104	HP ELITEDESK 705 G1 SFF	10,240.54
5151 0104	HP ELITEDESK 705 G1 SFF	10,240.54
5151 0104	HP ELITEDESK 705 G1 SFF	10,240.54
5151 0104	HP ELITEDESK 705 G1 SFF	10,240.54
5151 0104	HP ELITEDESK 705 G1 SFF	10,240.54

CUENTA PÚBLICA 2016
Relación de Bienes Muebles que Componen el Patrimonio
(Pesos)

Código	Descripción del Bien Mueble	Valor en Libros
5151 0104	HP WORKSTATION Z640	60,435.84
5151 0104	DELL OPTIPLEX 3040 SFF	14,393.10
5151 0104	DELL OPTIPLEX 3040 SFF	14,393.10
5151 0104	DELL OPTIPLEX 3040 SFF	14,393.10
5151 0104	DELL OPTIPLEX 3040 SFF	14,393.10
5151 0104	DELL OPTIPLEX 3040 SFF	14,393.10
5151 0104	DELL OPTIPLEX 3040 SFF	14,393.10
5151 0104	DELL OPTIPLEX 3040 SFF	14,393.10
5151 0104	DELL OPTIPLEX 3040 SFF	14,393.10
5151 0104	DELL OPTIPLEX 3040 SFF	14,393.10
5151 0104	DELL OPTIPLEX 3040 SFF	14,393.10
5151 0104	DELL OPTIPLEX 3040 SFF	14,393.10
5151 0104	DELL OPTIPLEX 3040 SFF	14,393.10
5151 0104	DELL OPTIPLEX 3040 SFF	14,393.10
5151 0104	DELL OPTIPLEX 3040 SFF	14,393.10
5151 0104	DELL OPTIPLEX 3040 SFF	14,393.10
5151 0104	DELL OPTIPLEX 3040 SFF	14,393.10
5151 0104	DELL OPTIPLEX 3040 SFF	14,393.10
5151 0104	DELL OPTIPLEX 3040 SFF	14,393.10
5151 0104	DELL OPTIPLEX 3040 SFF	14,393.10
5151 0104	DELL OPTIPLEX 3040 SFF	14,393.10
5151 0104	DELL OPTIPLEX 3040 SFF	14,393.10
5151 0104	DELL OPTIPLEX 3040 SFF	14,393.10
5151 0104	DELL OPTIPLEX 3040 SFF	14,393.10
5151 0104	DELL OPTIPLEX 3040 SFF	14,393.10
5151 0104	DELL OPTIPLEX 3040 SFF	14,393.10
5151 0104	DELL OPTIPLEX 3040 SFF	14,393.10
5151 0104	DELL OPTIPLEX 3040 SFF	14,393.10
5151 0104	DELL OPTIPLEX 3040 SFF	14,393.10
5151 0104	DELL OPTIPLEX 3040 SFF	14,393.10
5151 0104	DELL OPTIPLEX 3040 SFF	14,393.10
5151 0104	DELL OPTIPLEX 3040 SFF	14,393.10
5151 0104	DELL OPTIPLEX 3040 SFF	14,393.10
5151 0104	DELL OPTIPLEX 3040 SFF	14,393.10
5151 0104	DELL OPTIPLEX 3040 SFF	14,393.10
5151 0104	DELL OPTIPLEX 3040 SFF	14,393.10
5151 0104	DELL OPTIPLEX 3040 SFF	14,393.10
5151 0104	DELL OPTIPLEX 3040 SFF	14,393.10
5151 0104	DELL OPTIPLEX 3040 SFF	14,393.10
5151 0104	DELL OPTIPLEX 3040 SFF	14,393.10
5151 0104	DELL OPTIPLEX 3040 SFF	14,393.10
5151 0104	DELL OPTIPLEX 3040 SFF	14,393.10
5151 0104	DELL OPTIPLEX 3040 SFF	14,393.10
5151 0104	DELL OPTIPLEX 3040 SFF	14,393.10
5151 0104	DELL OPTIPLEX 3040 SFF	14,393.10
5151 0104	DELL OPTIPLEX 3040 SFF	14,393.10

CUENTA PÚBLICA 2016
Relación de Bienes Muebles que Componen el Patrimonio
(Pesos)

Código	Descripción del Bien Mueble	Valor en Libros
5151 0104	DELL OPTIPLEX 3040 SFF	14,393.10
5151 0104	DELL OPTIPLEX 3040 SFF	14,393.10
5151 0104	DELL OPTIPLEX 3040 SFF	14,393.10
5151 0104	DELL OPTIPLEX 3040 SFF	14,393.10
5151 0104	DELL OPTIPLEX 3040 SFF	14,393.10
5151 0104	DELL OPTIPLEX 3040 SFF	14,393.10
5151 0104	DELL OPTIPLEX 3040 SFF	14,393.10
5151 0104	DELL OPTIPLEX 3040 SFF	14,393.10
5151 0104	DELL OPTIPLEX 3040 SFF	14,393.10
5151 0104	DELL OPTIPLEX 3040 SFF	14,393.10
5151 0104	DELL OPTIPLEX 3040 SFF	14,393.10
5151 0104	DELL OPTIPLEX 3040 SFF	14,393.10
5151 0104	DELL OPTIPLEX 3040 SFF	14,393.10
5151 0104	DELL OPTIPLEX 3040 SFF	14,393.10
5151 0104	DELL OPTIPLEX 3040 SFF	14,393.10
5151 0104	DELL OPTIPLEX 3040 SFF	14,393.10
5151 0104	DELL OPTIPLEX 3040 SFF	14,393.10
5151 0104	DELL OPTIPLEX 3040 SFF	14,393.10
5151 0104	DELL OPTIPLEX 3040 SFF	14,393.10
5151 0104	DELL OPTIPLEX 3040 SFF	14,393.10
5151 0104	DELL OPTIPLEX 3040 SFF	14,393.10
5151 0104	DELL OPTIPLEX 3040 SFF	14,393.10
5151 0104	DELL OPTIPLEX 3040 SFF	14,393.10
5151 0104	DELL OPTIPLEX 3040 SFF	14,393.10
5151 0104	DELL OPTIPLEX 3040 SFF	14,393.10
5151 0104	DELL OPTIPLEX 3040 SFF	14,393.10
5151 0104	DELL OPTIPLEX 3040 SFF	14,393.10
5151 0104	DELL OPTIPLEX 3040 SFF	14,393.10
5151 0104	DELL OPTIPLEX 3040 SFF	14,393.10
5151 0104	DELL OPTIPLEX 3040 SFF	14,393.10
5151 0104	DELL OPTIPLEX 3040 SFF	14,393.10
5151 0104	DELL OPTIPLEX 3040 SFF	14,393.10
5151 0104	DELL OPTIPLEX 3040 SFF	14,393.10
5151 0104	DELL OPTIPLEX 3040 SFF	14,393.10
5151 0104	DELL OPTIPLEX 3040 SFF	14,393.10
5151 0104	DELL OPTIPLEX 3040 SFF	14,393.10
5151 0104	DELL OPTIPLEX 3040 SFF	14,393.10
5151 0104	DELL OPTIPLEX 3040 SFF	14,393.10
5151 0104	DELL OPTIPLEX 3040 SFF	14,393.10
5151 0104	DELL OPTIPLEX 3040 SFF	14,393.10
5151 0104	DELL OPTIPLEX 3040 SFF	14,393.10
5151 0104	DELL OPTIPLEX 3040 SFF	14,393.10
5151 0104	DELL OPTIPLEX 3040 SFF	14,393.10
5151 0104	DELL OPTIPLEX 3040 SFF	14,393.10
5151 0104	DELL OPTIPLEX 3040 SFF	14,393.10
5151 0104	DELL OPTIPLEX 3040 SFF	14,393.10
5151 0104	DELL OPTIPLEX 3040 SFF	14,393.10
5151 0104	DELL OPTIPLEX 3040 SFF	14,393.10

CUENTA PÚBLICA 2016
Relación de Bienes Muebles que Componen el Patrimonio
(Pesos)

Código	Descripción del Bien Mueble	Valor en Libros
5151 0104	DELL OPTIPLEX 3040 SFF	14,393.10
5151 0104	DELL OPTIPLEX 3040 SFF	14,393.10
5151 0104	DELL OPTIPLEX 3040 SFF	14,393.10
5151 0104	DELL OPTIPLEX 3040 SFF	14,393.10
5151 0104	DELL OPTIPLEX 3040 SFF	14,393.10
5151 0104	DELL OPTIPLEX 3040 SFF	14,393.10
5151 0104	DELL OPTIPLEX 3040 SFF	14,393.10
5151 0104	DELL OPTIPLEX 3040 SFF	14,393.10
5151 0104	DELL OPTIPLEX 3040 SFF	14,393.10
5151 0104	DELL OPTIPLEX 3040 SFF	14,393.10
5151 0104	DELL OPTIPLEX 3040 SFF	14,393.10
5151 0104	DELL OPTIPLEX 3040 SFF	14,393.10
5151 0104	DELL OPTIPLEX 3040 SFF	14,393.10
5151 0104	DELL OPTIPLEX 3040 SFF	14,393.10
5151 0104	DELL OPTIPLEX 3040 SFF	14,393.10
5151 0104	DELL OPTIPLEX 3040 SFF	14,393.10
5151 0104	DELL OPTIPLEX 3040 SFF	14,393.10
5151 0104	DELL OPTIPLEX 3040 SFF	14,393.10
5151 0104	DELL OPTIPLEX 3040 SFF	14,393.10
5151 0104	DELL OPTIPLEX 3040 SFF	14,393.10
5151 0104	DELL OPTIPLEX 3040 SFF	14,393.10
5151 0104	DELL OPTIPLEX 3040 SFF	14,393.10
5151 0104	DELL OPTIPLEX 3040 SFF	14,393.10
5151 0104	DELL OPTIPLEX 3040 SFF	14,393.10
5151 0104	DELL OPTIPLEX 3040 SFF	14,393.10
5151 0104	DELL OPTIPLEX 3040 SFF	14,393.10
5151 0104	DELL OPTIPLEX 3040 SFF	14,393.10
5151 0104	DELL OPTIPLEX 3040 SFF	14,393.10
5151 0104	DELL OPTIPLEX 3040 SFF	14,393.10
5151 0104	DELL OPTIPLEX 3040 SFF	14,393.10
5151 0104	DELL OPTIPLEX 3040 SFF	14,393.10
5151 0104	DELL OPTIPLEX 3040 SFF	14,393.10
5151 0104	DELL OPTIPLEX 3040 SFF	14,393.10
5151 0104	DELL OPTIPLEX 3040 SFF	14,393.10
5151 0104	DELL OPTIPLEX 3040 SFF	14,393.10
5151 0104	DELL OPTIPLEX 3040 SFF	14,393.10
5151 0104	DELL OPTIPLEX 3040 SFF	14,393.10
5151 0104	DELL OPTIPLEX 3040 SFF	14,393.10
5151 0104	DELL OPTIPLEX 3040 SFF	14,393.10
5151 0104	DELL OPTIPLEX 3040 SFF	14,393.10
5151 0104	DELL OPTIPLEX 3040 SFF	14,393.10
5151 0104	DELL OPTIPLEX 3040 SFF	14,393.10
5151 0104	DELL OPTIPLEX 3040 SFF	14,393.10
5151 0104	DELL OPTIPLEX 3040 SFF	14,393.10
5151 0104	DELL OPTIPLEX 3040 SFF	14,393.10
5151 0104	DELL OPTIPLEX 3040 SFF	14,393.10
5151 0104	DELL OPTIPLEX 3040 SFF	14,393.10

CUENTA PÚBLICA 2016
Relación de Bienes Muebles que Componen el Patrimonio
(Pesos)

Código	Descripción del Bien Mueble	Valor en Libros
5151 0104	DELL OPTIPLEX 3040 SFF	14,393.10
5151 0104	DELL OPTIPLEX 3040 SFF	14,393.10
5151 0104	DELL OPTIPLEX 3040 SFF	14,393.10
5151 0104	DELL OPTIPLEX 3040 SFF	14,393.10
5151 0104	DELL OPTIPLEX 3040 SFF	14,393.10
5151 0104	DELL OPTIPLEX 3040 SFF	14,393.10
5151 0104	DELL OPTIPLEX 3040 SFF	14,393.10
5151 0104	DELL OPTIPLEX 3040 SFF	14,393.10
5151 0104	DELL OPTIPLEX 3040 SFF	14,393.10
5151 0104	DELL OPTIPLEX 3040 SFF	14,393.10
5151 0104	DELL OPTIPLEX 3040 SFF	14,393.10
5151 0104	DELL OPTIPLEX 3040 SFF	14,393.10
5151 0104	DELL OPTIPLEX 3040 SFF	14,393.10
5151 0104	DELL OPTIPLEX 3040 SFF	14,393.10
5151 0104	DELL OPTIPLEX 3040 SFF	14,393.10
5151 0104	DELL OPTIPLEX 3040 SFF	14,393.10
5151 0104	DELL OPTIPLEX 3040 SFF	14,393.10
5151 0104	DELL OPTIPLEX 3040 SFF	14,393.10
5151 0104	DELL OPTIPLEX 3040 SFF	14,393.10
5151 0104	DELL OPTIPLEX 3040 SFF	14,393.10
5151 0104	DELL OPTIPLEX 3040 SFF	14,393.10
5151 0104	DELL OPTIPLEX 3040 SFF	14,393.10
5151 0104	DELL OPTIPLEX 3040 SFF	14,393.10
5151 0104	DELL OPTIPLEX 3040 SFF	14,393.10
5151 0104	DELL OPTIPLEX 3040 SFF	14,393.10
5151 0104	DELL OPTIPLEX 3040 SFF	14,393.10
5151 0104	DELL OPTIPLEX 3040 SFF	14,393.10
5151 0104	DELL OPTIPLEX 3040 SFF	14,393.10
5151 0104	DELL OPTIPLEX 3040 SFF	14,393.10
5151 0104	DELL OPTIPLEX 3040 SFF	14,393.10
5151 0104	DELL OPTIPLEX 3040 SFF	14,393.10
5151 0104	DELL OPTIPLEX 3040 SFF	14,393.10
5151 0104	DELL OPTIPLEX 3040 SFF	14,393.10
5151 0104	DELL OPTIPLEX 3040 SFF	14,393.10
5151 0104	DELL OPTIPLEX 3040 SFF	14,393.10
5151 0104	DELL OPTIPLEX 3040 SFF	14,393.10
5151 0104	DELL OPTIPLEX 3040 SFF	14,393.10
5151 0104	DELL OPTIPLEX 3040 SFF	14,393.10
5151 0104	DELL OPTIPLEX 3040 SFF	14,393.10
5151 0104	DELL OPTIPLEX 3040 SFF	14,393.10
5151 0104	DELL OPTIPLEX 3040 SFF	14,393.10
5151 0104	DELL OPTIPLEX 3040 SFF	14,393.10
5151 0104	DELL OPTIPLEX 3040 SFF	14,393.10
5151 0104	DELL OPTIPLEX 3040 SFF	14,393.10
5151 0104	DELL OPTIPLEX 3040 SFF	14,393.10
5151 0104	DELL OPTIPLEX 3040 SFF	14,393.10
5151 0104	DELL OPTIPLEX 3040 SFF	14,393.10
5151 0104	DELL OPTIPLEX 3040 SFF	14,393.10

CUENTA PÚBLICA 2016
Relación de Bienes Muebles que Componen el Patrimonio
(Pesos)

Código	Descripción del Bien Mueble	Valor en Libros
5151 0104	DELL OPTIPLEX 3040 SFF	14,393.10
5151 0104	DELL OPTIPLEX 3040 SFF	14,393.10
5151 0104	DELL OPTIPLEX 3040 SFF	14,393.10
5151 0104	DELL OPTIPLEX 3040 SFF	14,393.10
5151 0104	DELL OPTIPLEX 3040 SFF	14,393.10
5151 0104	DELL OPTIPLEX 3040 SFF	14,393.10
5151 0104	DELL OPTIPLEX 3040 SFF	14,393.10
5151 0104	DELL OPTIPLEX 3040 SFF	14,393.10
5151 0104	DELL OPTIPLEX 3040 SFF	14,393.10
5151 0104	DELL OPTIPLEX 3040 SFF	14,393.10
5151 0104	DELL OPTIPLEX 3040 SFF	14,393.10
5151 0104	DELL OPTIPLEX 3040 SFF	14,393.10
5151 0104	DELL OPTIPLEX 3040 SFF	14,393.10
5151 0104	DELL OPTIPLEX 3040 SFF	14,393.10
5151 0104	DELL OPTIPLEX 3040 SFF	14,393.10
5151 0104	DELL OPTIPLEX 3040 SFF	14,393.10
5151 0104	DELL OPTIPLEX 3040 SFF	14,393.10
5151 0104	DELL OPTIPLEX 3040 SFF	14,393.10
5151 0104	DELL OPTIPLEX 3040 SFF	14,393.10
5151 0104	DELL OPTIPLEX 3040 SFF	14,393.10
5151 0104	DELL OPTIPLEX 3040 SFF	14,393.10
5151 0104	DELL OPTIPLEX 3040 SFF	14,393.10
5151 0104	DELL OPTIPLEX 3040 SFF	14,393.10
5151 0104	DELL OPTIPLEX 3040 SFF	14,393.10
5151 0104	DELL OPTIPLEX 3040 SFF	14,393.10
5151 0104	DELL OPTIPLEX 3040 SFF	14,393.10
5151 0104	DELL OPTIPLEX 3040 SFF	14,393.10
5151 0104	DELL OPTIPLEX 3040 SFF	14,393.10
5151 0104	DELL OPTIPLEX 3040 SFF	14,393.10
5151 0104	DELL OPTIPLEX 3040 SFF	14,393.10
5151 0104	DELL OPTIPLEX 3040 SFF	14,393.10
5151 0104	DELL OPTIPLEX 3040 SFF	14,393.10
5151 0104	DELL OPTIPLEX 3040 SFF	14,393.10
5151 0104	DELL OPTIPLEX 3040 SFF	14,393.10
5151 0104	DELL OPTIPLEX 3040 SFF	14,393.10
5151 0104	DELL OPTIPLEX 3040 SFF	14,393.10
5151 0104	DELL OPTIPLEX 3040 SFF	14,393.10
5151 0104	DELL OPTIPLEX 3040 SFF	14,393.10
5151 0104	DELL OPTIPLEX 3040 SFF	14,393.10
5151 0104	DELL OPTIPLEX 3040 SFF	14,393.10
5151 0104	DELL OPTIPLEX 3040 SFF	14,393.10
5151 0104	DELL OPTIPLEX 3040 SFF	14,393.10
5151 0104	DELL OPTIPLEX 3040 SFF	14,393.10
5151 0104	DELL OPTIPLEX 3040 SFF	14,393.10
5151 0104	DELL OPTIPLEX 3040 SFF	14,393.10
5151 0104	DELL OPTIPLEX 3040 SFF	14,393.10
5151 0104	DELL OPTIPLEX 3040 SFF	14,393.10

CUENTA PÚBLICA 2016
Relación de Bienes Muebles que Componen el Patrimonio
(Pesos)

Código	Descripción del Bien Mueble	Valor en Libros
5151 0104	DELL OPTIPLEX 3040 SFF	14,393.10
5151 0104	DELL OPTIPLEX 3040 SFF	14,393.10
5151 0104	DELL OPTIPLEX 3040 SFF	14,393.10
5151 0104	DELL OPTIPLEX 3040 SFF	14,393.10
5151 0104	DELL OPTIPLEX 3040 SFF	14,393.10
5151 0104	DELL OPTIPLEX 3040 SFF	14,393.10
5151 0104	DELL OPTIPLEX 3040 SFF	14,393.10
5151 0104	DELL OPTIPLEX 3040 SFF	14,393.10
5151 0104	DELL OPTIPLEX 3040 SFF	14,393.10
5151 0104	DELL OPTIPLEX 3040 SFF	14,393.10
5151 0104	DELL OPTIPLEX 3040 SFF	14,393.10
5151 0104	DELL OPTIPLEX 3040 SFF	14,393.10
5151 0104	DELL OPTIPLEX 3040 SFF	14,393.10
5151 0104	DELL OPTIPLEX 3040 SFF	14,393.10
5151 0104	DELL OPTIPLEX 3040 SFF	14,393.10
5151 0104	DELL OPTIPLEX 3040 SFF	14,393.10
5151 0104	DELL OPTIPLEX 3040 SFF	14,393.10
5151 0104	DELL OPTIPLEX 3040 SFF	14,393.10
5151 0104	DELL OPTIPLEX 3040 SFF	14,393.10
5151 0104	DELL OPTIPLEX 3040 SFF	14,393.10
5151 0104	DELL OPTIPLEX 3040 SFF	14,393.10
5151 0104	DELL OPTIPLEX 3040 SFF	14,393.10
5151 0104	DELL OPTIPLEX 3040 SFF	14,393.10
5151 0104	DELL OPTIPLEX 3040 SFF	14,393.10
5151 0104	DELL OPTIPLEX 3040 SFF	14,393.10
5151 0104	DELL OPTIPLEX 3040 SFF	14,393.10
5151 0104	DELL OPTIPLEX 3040 SFF	14,393.10
5151 0104	DELL OPTIPLEX 3040 SFF	14,393.10
5151 0104	DELL OPTIPLEX 3040 SFF	14,393.10
5151 0104	DELL OPTIPLEX 3040 SFF	14,393.10
5151 0104	DELL OPTIPLEX 3040 SFF	14,393.10
5151 0104	DELL OPTIPLEX 3040 SFF	14,393.10
5151 0104	DELL OPTIPLEX 3040 SFF	14,393.10
5151 0104	DELL OPTIPLEX 3040 SFF	14,393.10
5151 0104	DELL OPTIPLEX 3040 SFF	14,393.10
5151 0104	DELL OPTIPLEX 3040 SFF	14,393.10
5151 0104	DELL OPTIPLEX 3040 SFF	14,393.10
5151 0104	DELL OPTIPLEX 3040 SFF	14,393.10
5151 0104	DELL OPTIPLEX 3040 SFF	14,393.10
5151 0104	DELL OPTIPLEX 3040 SFF	14,393.10
5151 0104	DELL OPTIPLEX 3040 SFF	14,393.10
5151 0104	DELL OPTIPLEX 3040 SFF	14,393.10
5151 0104	DELL OPTIPLEX 3040 SFF	14,393.10
5151 0104	DELL OPTIPLEX 3040 SFF	14,393.10
5151 0104	DELL OPTIPLEX 3040 SFF	14,393.10
5151 0104	DELL OPTIPLEX 3040 SFF	14,393.10
5151 0104	DELL OPTIPLEX 3040 SFF	14,393.10
5151 0104	DELL OPTIPLEX 3040 SFF	14,393.10

CUENTA PÚBLICA 2016
Relación de Bienes Muebles que Componen el Patrimonio
(Pesos)

Código	Descripción del Bien Mueble	Valor en Libros
5151 0104	DELL OPTIPLEX 3040 SFF	14,393.10
5151 0104	DELL OPTIPLEX 3040 SFF	14,393.10
5151 0104	DELL OPTIPLEX 3040 SFF	14,393.10
5151 0104	DELL OPTIPLEX 3040 SFF	14,393.10
5151 0104	DELL OPTIPLEX 3040 SFF	14,393.10
5151 0104	DELL OPTIPLEX 3040 SFF	14,393.10
5151 0104	DELL OPTIPLEX 3040 SFF	14,393.10
5151 0104	DELL OPTIPLEX 3040 SFF	14,393.10
5151 0104	DELL OPTIPLEX 3040 SFF	14,393.10
5151 0104	DELL OPTIPLEX 3040 SFF	14,393.10
5151 0104	DELL OPTIPLEX 3040 SFF	14,393.10
5151 0104	DELL OPTIPLEX 3040 SFF	14,393.10
5151 0104	DELL OPTIPLEX 3040 SFF	14,393.10
5151 0104	DELL OPTIPLEX 3040 SFF	14,393.10
5151 0104	DELL OPTIPLEX 3040 SFF	14,393.10
5151 0104	DELL OPTIPLEX 3040 SFF	14,393.10
5151 0104	DELL OPTIPLEX 3040 SFF	14,393.10
5151 0104	DELL OPTIPLEX 3040 SFF	14,393.10
5151 0104	DELL OPTIPLEX 3040 SFF	14,393.10
5151 0104	DELL OPTIPLEX 3040 SFF	14,393.10
5151 0104	DELL OPTIPLEX 3040 SFF	14,393.10
5151 0104	DELL OPTIPLEX 3040 SFF	14,393.10
5151 0104	DELL OPTIPLEX 3040 SFF	14,393.10
5151 0104	DELL OPTIPLEX 3040 SFF	14,393.10
5151 0104	DELL OPTIPLEX 3040 SFF	14,393.10
5151 0104	DELL OPTIPLEX 3040 SFF	14,393.10
5151 0104	DELL OPTIPLEX 3040 SFF	14,393.10
5151 0104	DELL OPTIPLEX 3040 SFF	14,393.10
5151 0104	DELL OPTIPLEX 3040 SFF	14,393.10
5151 0104	DELL OPTIPLEX 3040 SFF	14,393.10
5151 0105	MUEBLE PARA COMPUTO S/M PARA 3 MAQUINAS (PVC)	1,635.71
5151 0105	MUEBLE PARA COMPUTO S/M PARA 3 MAQUINAS (PVC)	1,635.71
5151 0105	MUEBLE PARA COMPUTO S/M PARA 3 MAQUINAS (PVC)	1,635.71
5151 0105	MUEBLE PARA COMPUTO S/M PARA 3 MAQUINAS (PVC)	1,635.71
5151 0105	MUEBLE PARA COMPUTO S/M PARA 3 MAQUINAS (PVC)	1,635.71
5151 0105	MUEBLE PARA COMPUTO S/M PARA 3 MAQUINAS (PVC)	1,635.71
5151 0105	MUEBLE PARA COMPUTO S/M PARA 3 MAQUINAS (PVC)	1,635.71
5151 0105	MUEBLE PARA COMPUTO S/M PARA 3 MAQUINAS (PVC)	1,635.71
5151 0105	MUEBLE PARA COMPUTO S/M PARA 3 MAQUINAS (PVC)	1,635.71
5151 0105	MUEBLE PARA COMPUTO S/M PARA 3 MAQUINAS (PVC)	1,635.71
5151 0105	MUEBLE PARA COMPUTO S/M PARA 3 MAQUINAS (PVC)	1,635.71
5151 0105	MUEBLE PARA COMPUTO S/M PARA 3 MAQUINAS (PVC)	1,635.71

CUENTA PÚBLICA 2016
Relación de Bienes Muebles que Componen el Patrimonio
(Pesos)

Código	Descripción del Bien Mueble	Valor en Libros
5151 0105	MUEBLE PARA COMPUTO S/M PARA 3 MAQUINAS (PVC)	1,635.71
5151 0105	MUEBLE PARA COMPUTO S/M PARA 3 MAQUINAS (PVC)	1,635.71
5151 0105	MUEBLE PARA COMPUTO S/M PARA 3 MAQUINAS (PVC)	1,635.71
5151 0105	MUEBLE PARA COMPUTO S/M PARA 3 MAQUINAS (PVC)	1,635.71
5151 0105	MUEBLE PARA COMPUTO S/M PARA 3 MAQUINAS (PVC)	1,635.71
5151 0105	MUEBLE PARA COMPUTO S/M PARA 3 MAQUINAS (PVC)	1,635.71
5151 0105	MUEBLE PARA COMPUTO S/M PARA 3 MAQUINAS (PVC)	1,635.71
5151 0105	MUEBLE PARA COMPUTO S/M PARA 3 MAQUINAS (PVC)	1,635.71
5151 0105	MUEBLE PARA COMPUTO S/M PARA 3 MAQUINAS (PVC)	1,635.71
5151 0105	MUEBLE PARA COMPUTO S/M PARA 3 MAQUINAS (PVC)	1,635.71
5151 0105	MUEBLE PARA COMPUTO S/M PARA 3 MAQUINAS (PVC)	1,635.71
5151 0105	MUEBLE PARA COMPUTO S/M PARA 3 MAQUINAS (PVC)	1,635.71
5151 0105	MUEBLE PARA COMPUTO S/M PARA 3 MAQUINAS (PVC)	1,635.71
5151 0105	MUEBLE PARA COMPUTO S/M PARA 3 MAQUINAS (PVC)	1,635.71
5151 0105	MUEBLE PARA COMPUTO S/M PARA 3 MAQUINAS (PVC)	1,635.71
5151 0105	MUEBLE PARA COMPUTO S/M PARA 3 MAQUINAS (PVC)	1,635.71
5151 0105	MUEBLE PARA COMPUTO S/M PARA 3 MAQUINAS (PVC)	1,635.71
5151 0105	MUEBLE PARA COMPUTO S/M PARA 3 MAQUINAS (PVC)	1,635.71
5151 0105	MUEBLE PARA COMPUTO S/M PARA 3 MAQUINAS (PVC)	1,635.71
5151 0105	MUEBLE PARA COMPUTO S/M PARA 3 MAQUINAS (PVC)	1,635.71
5151 0105	MUEBLE PARA COMPUTO S/M PARA 3 MAQUINAS (PVC)	1,635.71
5151 0105	MUEBLE PARA COMPUTO S/M PARA 3 MAQUINAS (PVC)	1,635.71
5151 0105	MUEBLE PARA COMPUTO S/M PARA 3 MAQUINAS (PVC)	1,635.71
5151 0105	MUEBLE PARA COMPUTO S/M PARA 3 MAQUINAS (PVC)	1,635.71
5151 0105	MUEBLE PARA COMPUTO S/M PARA 3 MAQUINAS (PVC)	1,635.71
5151 0105	MUEBLE PARA COMPUTO S/M PARA 3 MAQUINAS (PVC)	1,635.71
5151 0105	MUEBLE PARA COMPUTO S/M PARA 3 MAQUINAS (PVC)	1,635.71
5151 0105	MUEBLE PARA COMPUTO S/M PARA 3 MAQUINAS (PVC)	1,635.71
5151 0105	MUEBLE PARA COMPUTO S/M PARA 3 MAQUINAS (PVC)	1,635.71
5151 0105	MUEBLE PARA COMPUTO S/M PARA 3 MAQUINAS (PVC)	1,635.71
5151 0105	MUEBLE PARA COMPUTO S/M PARA 3 MAQUINAS (PVC)	1,635.71
5151 0105	MUEBLE PARA COMPUTO S/M PARA 3 MAQUINAS (PVC)	1,635.71
5151 0105	MUEBLE PARA COMPUTO S/M PARA 3 MAQUINAS (PVC)	1,635.71
5151 0105	MUEBLE PARA COMPUTO S/M PARA 3 MAQUINAS (PVC)	1,635.71
5151 0105	MUEBLE PARA COMPUTO S/M PARA 3 MAQUINAS (PVC)	1,635.71
5151 0105	MUEBLE PARA COMPUTO S/M PARA 3 MAQUINAS (PVC)	1,635.71
5151 0105	MUEBLE PARA COMPUTO S/M PARA 3 MAQUINAS (PVC)	1,635.71
5151 0105	MUEBLE PARA COMPUTO S/M PARA 3 MAQUINAS (PVC)	1,635.71
5151 0105	MUEBLE PARA COMPUTO S/M PARA 3 MAQUINAS (PVC)	1,635.71
5151 0105	MUEBLE PARA COMPUTO S/M PARA 3 MAQUINAS (PVC)	1,635.71
5151 0105	MUEBLE PARA COMPUTO S/M PARA 3 MAQUINAS (PVC)	1,635.71
5151 0105	MUEBLE PARA COMPUTO S/M PARA 3 MAQUINAS (PVC)	1,635.71
5151 0105	MUEBLE PARA COMPUTO S/M PARA 3 MAQUINAS (PVC)	1,635.71
5151 0105	MUEBLE PARA COMPUTO S/M PARA 3 MAQUINAS (PVC)	1,635.71
5151 0105	MUEBLE PARA COMPUTO S/M PARA 3 MAQUINAS (PVC)	1,635.71
5151 0105	MUEBLE PARA COMPUTO S/M PARA 3 MAQUINAS (PVC)	1,635.71
5151 0105	MUEBLE PARA COMPUTO S/M PARA 3 MAQUINAS (PVC)	1,635.71

CUENTA PÚBLICA 2016
Relación de Bienes Muebles que Componen el Patrimonio
(Pesos)

Código	Descripción del Bien Mueble	Valor en Libros
5151 0105	MUEBLE PARA COMPUTO S/M PARA 3 MAQUINAS (PVC)	1,635.71
5151 0105	MUEBLE PARA COMPUTO S/M PARA 3 MAQUINAS (PVC)	1,635.71
5151 0105	MUEBLE PARA COMPUTO S/M PARA 3 MAQUINAS (PVC)	1,635.71
5151 0105	MUEBLE PARA COMPUTO S/M PARA 3 MAQUINAS (PVC)	1,635.71
5151 0105	MUEBLE PARA COMPUTO S/M PARA 3 MAQUINAS (PVC)	1,635.71
5151 0105	MUEBLE PARA COMPUTO S/M PARA 3 MAQUINAS (PVC)	1,635.71
5151 0105	MUEBLE PARA COMPUTO S/M PARA 3 MAQUINAS (PVC)	1,635.71
5151 0105	MUEBLE PARA COMPUTO S/M PARA 3 MAQUINAS (PVC)	1,635.71
5151 0105	MUEBLE PARA COMPUTO S/M PARA 3 MAQUINAS (PVC)	1,635.71
5151 0105	MUEBLE PARA COMPUTO S/M PARA 3 MAQUINAS (PVC)	1,635.71
5151 0105	MUEBLE PARA COMPUTO S/M PARA 3 MAQUINAS (PVC)	1,635.71
5151 0105	MUEBLE PARA COMPUTO S/M PARA 3 MAQUINAS (PVC)	1,635.71
5151 0105	MUEBLE PARA COMPUTO S/M PARA 3 MAQUINAS (PVC)	1,635.71
5151 0105	MUEBLE PARA COMPUTO S/M PARA 3 MAQUINAS (PVC)	1,635.71
5151 0105	MUEBLE PARA COMPUTO S/M PARA 3 MAQUINAS (PVC)	1,635.71
5151 0105	MUEBLE PARA COMPUTO S/M PARA 3 MAQUINAS (PVC)	1,635.71
5151 0105	MUEBLE PARA COMPUTO S/M PARA 3 MAQUINAS (PVC)	1,635.71
5151 0105	MUEBLE PARA COMPUTO S/M PARA 3 MAQUINAS (PVC)	1,635.71
5151 0105	MUEBLE PARA COMPUTO S/M PARA 3 MAQUINAS (PVC)	1,635.71
5151 0105	MUEBLE PARA COMPUTO S/M PARA 3 MAQUINAS (PVC)	1,635.71
5151 0105	MUEBLE PARA COMPUTO S/M PARA 3 MAQUINAS (PVC)	1,635.71
5151 0105	MUEBLE PARA COMPUTO S/M PARA 3 MAQUINAS (PVC)	1,635.71
5151 0105	MUEBLE PARA COMPUTO S/M PARA 3 MAQUINAS (PVC)	1,635.71
5151 0105	MUEBLE PARA COMPUTO S/M PARA 3 MAQUINAS (PVC)	1,635.71
5151 0105	MUEBLE PARA COMPUTO S/M PARA 3 MAQUINAS (PVC)	1,635.71
5151 0105	MUEBLE PARA COMPUTO S/M PARA 3 MAQUINAS (PVC)	1,635.71
5151 0105	MUEBLE PARA COMPUTO S/M PARA 3 MAQUINAS (PVC)	1,635.71
5151 0105	MUEBLE PARA COMPUTO S/M PARA 3 MAQUINAS (PVC)	1,635.71
5151 0105	MUEBLE PARA COMPUTO S/M PARA 3 MAQUINAS (PVC)	1,635.71
5151 0105	MUEBLE PARA COMPUTO S/M PARA 3 MAQUINAS (PVC)	1,635.71
5151 0105	MUEBLE PARA COMPUTO S/M PARA 3 MAQUINAS (PVC)	1,635.71
5151 0105	MUEBLE PARA COMPUTO S/M PARA 3 MAQUINAS (PVC)	1,635.71
5151 0105	MUEBLE PARA COMPUTO S/M PARA 3 MAQUINAS (PVC)	1,635.71
5151 0105	MUEBLE PARA COMPUTO S/M PARA 3 MAQUINAS (PVC)	1,635.71
5151 0105	MUEBLE PARA COMPUTO S/M PARA 3 MAQUINAS (PVC)	1,635.71
5151 0105	MUEBLE PARA COMPUTO S/M PARA 3 MAQUINAS (PVC)	1,635.71
5151 0105	MUEBLE PARA COMPUTO S/M PARA 3 MAQUINAS (PVC)	1,635.71
5151 0105	MUEBLE PARA COMPUTO S/M PARA 3 MAQUINAS (PVC)	1,635.71
5151 0105	MUEBLE PARA COMPUTO S/M PARA 3 MAQUINAS (PVC)	1,635.71
5151 0105	MUEBLE PARA COMPUTO S/M PARA 3 MAQUINAS (PVC)	1,635.71
5151 0105	MUEBLE PARA COMPUTO S/M PARA 3 MAQUINAS (PVC)	1,635.71
5151 0105	MUEBLE PARA COMPUTO S/M PARA 3 MAQUINAS (PVC)	1,635.71
5151 0105	MUEBLE PARA COMPUTO S/M PARA 3 MAQUINAS (PVC)	1,635.71
5151 0105	MUEBLE PARA COMPUTO S/M PARA 3 MAQUINAS (PVC)	1,635.71
5151 0105	MUEBLE PARA COMPUTO S/M PARA 3 MAQUINAS (PVC)	1,635.71
5151 0105	MUEBLE PARA COMPUTO S/M PARA 3 MAQUINAS (PVC)	1,635.71
5151 0105	MUEBLE PARA COMPUTO S/M PARA 3 MAQUINAS (PVC)	1,635.71
5151 0105	MUEBLE PARA COMPUTO S/M PARA 3 MAQUINAS (PVC)	1,635.71

CUENTA PÚBLICA 2016
Relación de Bienes Muebles que Componen el Patrimonio
(Pesos)

Código	Descripción del Bien Mueble	Valor en Libros
5151 0105	MUEBLE PARA COMPUTO S/M PARA 3 MAQUINAS (PVC)	1,635.71
5151 0105	MUEBLE PARA COMPUTO S/M PARA 3 MAQUINAS (PVC)	1,635.71
5151 0105	MUEBLE PARA COMPUTO S/M PARA 3 MAQUINAS (PVC)	1,635.71
5151 0105	MUEBLE PARA COMPUTO S/M PARA 3 MAQUINAS (PVC)	1,635.71
5151 0105	MUEBLE PARA COMPUTO S/M PARA 3 MAQUINAS (PVC)	1,635.71
5151 0105	MUEBLE PARA COMPUTO S/M PARA 3 MAQUINAS (PVC)	1,635.71
5151 0105	MUEBLE PARA COMPUTO S/M PARA 3 MAQUINAS (PVC)	1,635.71
5151 0105	MUEBLE PARA COMPUTO S/M PARA 3 MAQUINAS (PVC)	1,635.71
5151 0105	MUEBLE PARA COMPUTO S/M PARA 3 MAQUINAS (PVC)	1,635.71
5151 0105	MUEBLE PARA COMPUTO S/M PARA 3 MAQUINAS (PVC)	1,635.71
5151 0105	MUEBLE PARA COMPUTO S/M PARA 3 MAQUINAS (PVC)	1,635.71
5151 0105	MUEBLE PARA COMPUTO S/M PARA 3 MAQUINAS (PVC)	1,635.71
5151 0105	MUEBLE PARA COMPUTO S/M PARA 3 MAQUINAS (PVC)	1,635.71
5151 0105	MUEBLE PARA COMPUTO S/M PARA 3 MAQUINAS (PVC)	1,635.71
5151 0105	MUEBLE PARA COMPUTO S/M PARA 3 MAQUINAS (PVC)	1,635.71
5151 0105	MUEBLE PARA COMPUTO S/M PARA 3 MAQUINAS (PVC)	1,635.71
5151 0105	MUEBLE PARA COMPUTO S/M PARA 3 MAQUINAS (PVC)	1,635.71
5151 0105	MUEBLE PARA COMPUTO S/M PARA 3 MAQUINAS (PVC)	1,635.71
5151 0105	MUEBLE PARA COMPUTO S/M PARA 3 MAQUINAS (PVC)	1,635.71
5151 0105	MUEBLE PARA COMPUTO S/M PARA 3 MAQUINAS (PVC)	1,635.71
5151 0105	MUEBLE PARA COMPUTO S/M PARA 3 MAQUINAS (PVC)	1,635.71
5151 0105	MUEBLE PARA COMPUTO S/M PARA 3 MAQUINAS (PVC)	1,635.71
5151 0105	MUEBLE PARA COMPUTO S/M PARA 3 MAQUINAS (PVC)	1,635.71
5151 0105	MUEBLE PARA COMPUTO S/M PARA 3 MAQUINAS (PVC)	1,635.71
5151 0105	MUEBLE PARA COMPUTO S/M PARA 3 MAQUINAS (PVC)	1,635.71
5151 0105	MUEBLE PARA COMPUTO S/M PARA 3 MAQUINAS (PVC)	1,635.71
5151 0105	MUEBLE PARA COMPUTO S/M PARA 3 MAQUINAS (PVC)	1,635.71
5151 0105	MUEBLE PARA COMPUTO S/M PARA 3 MAQUINAS (PVC)	1,635.71
5151 0105	MUEBLE PARA COMPUTO S/M PARA 3 MAQUINAS (PVC)	1,635.71
5151 0105	MUEBLE PARA COMPUTO S/M PARA 3 MAQUINAS (PVC)	1,635.71
5151 0105	MUEBLE PARA COMPUTO S/M PARA 3 MAQUINAS (PVC)	1,635.71
5151 0105	MUEBLE PARA COMPUTO S/M PARA 3 MAQUINAS (PVC)	1,635.71
5151 0105	MUEBLE PARA COMPUTO S/M PARA 3 MAQUINAS (PVC)	1,635.71
5151 0105	MUEBLE PARA COMPUTO S/M PARA 3 MAQUINAS (PVC)	1,635.71
5151 0105	MUEBLE PARA COMPUTO S/M PARA 3 MAQUINAS (PVC)	1,635.71
5151 0105	MUEBLE PARA COMPUTO S/M PARA 3 MAQUINAS (PVC)	1,635.71
5151 0105	MUEBLE PARA COMPUTO S/M PARA 3 MAQUINAS (PVC)	1,635.71
5151 0105	MUEBLE PARA COMPUTO S/M PARA 3 MAQUINAS (PVC)	1,635.71
5151 0105	MUEBLE PARA COMPUTO S/M PARA 3 MAQUINAS (PVC)	1,635.71
5151 0105	MUEBLE PARA COMPUTO S/M PARA 3 MAQUINAS (PVC)	1,635.71
5151 0105	MUEBLE PARA COMPUTO S/M PARA 3 MAQUINAS (PVC)	1,635.71
5151 0105	MUEBLE PARA COMPUTO S/M PARA 3 MAQUINAS (PVC)	1,635.71
5151 0105	MUEBLE PARA COMPUTO S/M PARA 3 MAQUINAS (PVC)	1,635.71
5151 0105	MUEBLE PARA COMPUTO S/M PARA 3 MAQUINAS (PVC)	1,635.71
5151 0105	MUEBLE PARA COMPUTO S/M PARA 3 MAQUINAS (PVC)	1,635.71
5151 0105	MUEBLE PARA COMPUTO S/M PARA 3 MAQUINAS (PVC)	1,635.71
5151 0105	MUEBLE PARA COMPUTO S/M PARA 3 MAQUINAS (PVC)	1,635.71

CUENTA PÚBLICA 2016
Relación de Bienes Muebles que Componen el Patrimonio
(Pesos)

Código	Descripción del Bien Mueble	Valor en Libros
5151 0105	MUEBLE PARA COMPUTO S/M PARA 3 MAQUINAS (PVC)	1,635.71
5151 0105	MUEBLE PARA COMPUTO S/M PARA 3 MAQUINAS (PVC)	1,635.71
5151 0105	MUEBLE PARA COMPUTO S/M PARA 3 MAQUINAS (PVC)	1,635.71
5151 0105	MUEBLE PARA COMPUTO S/M PARA 3 MAQUINAS (PVC)	1,635.71
5151 0105	MUEBLE PARA COMPUTO S/M PARA 3 MAQUINAS (PVC)	1,635.71
5151 0105	MUEBLE PARA COMPUTO S/M PARA 3 MAQUINAS (PVC)	1,635.71
5151 0105	MUEBLE PARA COMPUTO S/M PARA 3 MAQUINAS (PVC)	1,635.71
5151 0105	MUEBLE PARA COMPUTO S/M PARA 3 MAQUINAS (PVC)	1,635.71
5151 0105	MUEBLE PARA COMPUTO S/M PARA 3 MAQUINAS (PVC)	1,635.71
5151 0105	MUEBLE PARA COMPUTO S/M PARA 3 MAQUINAS (PVC)	1,635.71
5151 0105	MUEBLE PARA COMPUTO S/M PARA 3 MAQUINAS (PVC)	1,635.71
5151 0105	MUEBLE PARA COMPUTO S/M PARA 3 MAQUINAS (PVC)	1,635.71
5151 0105	MUEBLE PARA COMPUTO S/M PARA 3 MAQUINAS (PVC)	1,635.71
5151 0105	MUEBLE PARA COMPUTO S/M PARA 3 MAQUINAS (PVC)	1,635.71
5151 0105	MUEBLE PARA COMPUTO S/M PARA 3 MAQUINAS (PVC)	1,635.71
5151 0105	MUEBLE PARA COMPUTO S/M PARA 3 MAQUINAS (PVC)	1,635.71
5151 0105	MUEBLE PARA COMPUTO S/M PARA 3 MAQUINAS (PVC)	1,635.71
5151 0105	MUEBLE PARA COMPUTO S/M PARA 3 MAQUINAS (PVC)	1,635.71
5151 0105	MUEBLE PARA COMPUTO S/M PARA 3 MAQUINAS (PVC)	1,635.71
5151 0105	MUEBLE PARA COMPUTO S/M PARA 3 MAQUINAS (PVC)	1,635.71
5151 0105	MUEBLE PARA COMPUTO S/M PARA 3 MAQUINAS (PVC)	1,635.71
5151 0105	MUEBLE PARA COMPUTO S/M PARA 3 MAQUINAS (PVC)	1,635.71
5151 0105	MUEBLE PARA COMPUTO S/M PARA 3 MAQUINAS (PVC)	1,635.71
5151 0105	MUEBLE PARA COMPUTO S/M PARA 3 MAQUINAS (PVC)	1,635.71
5151 0105	MUEBLE PARA COMPUTO S/M PARA 3 MAQUINAS (PVC)	1,635.71
5151 0105	MUEBLE PARA COMPUTO S/M PARA 3 MAQUINAS (PVC)	1,635.71
5151 0105	MUEBLE PARA COMPUTO S/M PARA 3 MAQUINAS (PVC)	1,635.71
5151 0105	MUEBLE PARA COMPUTO S/M PARA 3 MAQUINAS (PVC)	1,635.71
5151 0105	MUEBLE PARA COMPUTO S/M PARA 3 MAQUINAS (PVC)	1,635.71
5151 0105	MUEBLE PARA COMPUTO S/M PARA 3 MAQUINAS (PVC)	1,635.71
5151 0105	MUEBLE PARA COMPUTO S/M PARA 3 MAQUINAS (PVC)	1,635.71
5151 0105	MUEBLE PARA COMPUTO S/M PARA 3 MAQUINAS (PVC)	1,635.71
5151 0105	MUEBLE PARA COMPUTO S/M PARA 3 MAQUINAS (PVC)	1,635.71
5151 0105	MUEBLE PARA COMPUTO S/M PARA 3 MAQUINAS (PVC)	1,635.71
5151 0105	MUEBLE PARA COMPUTO S/M PARA 3 MAQUINAS (PVC)	1,635.71
5151 0105	MUEBLE PARA COMPUTO S/M PARA 3 MAQUINAS (PVC)	1,635.71
5151 0105	MUEBLE PARA COMPUTO S/M PARA 3 MAQUINAS (PVC)	1,635.71
5151 0105	MUEBLE PARA COMPUTO S/M PARA 3 MAQUINAS (PVC)	1,635.71
5151 0105	MUEBLE PARA COMPUTO S/M PARA 3 MAQUINAS (PVC)	1,635.71
5151 0105	MUEBLE PARA COMPUTO S/M PARA 3 MAQUINAS (PVC)	1,635.71
5151 0105	MUEBLE PARA COMPUTO S/M PARA 3 MAQUINAS (PVC)	1,635.71
5151 0105	MUEBLE PARA COMPUTO S/M PARA 3 MAQUINAS (PVC)	1,635.71
5151 0105	MUEBLE PARA COMPUTO S/M PARA 3 MAQUINAS (PVC)	1,635.71
5151 0105	MUEBLE PARA COMPUTO S/M PARA 3 MAQUINAS (PVC)	1,635.71
5151 0105	MUEBLE PARA COMPUTO S/M PARA 3 MAQUINAS (PVC)	1,635.71
5151 0105	MUEBLE PARA COMPUTO S/M PARA 3 MAQUINAS (PVC)	1,635.71
5151 0105	MUEBLE PARA COMPUTO S/M PARA 3 MAQUINAS (PVC)	1,635.71
5151 0105	MUEBLE PARA COMPUTO S/M PARA 3 MAQUINAS (PVC)	1,635.71

CUENTA PÚBLICA 2016
Relación de Bienes Muebles que Componen el Patrimonio
(Pesos)

Código	Descripción del Bien Mueble	Valor en Libros
5151 0105	MUEBLE PARA COMPUTO S/M PARA 3 MAQUINAS (PVC)	1,635.71
5151 0105	MUEBLE PARA COMPUTO S/M PARA 3 MAQUINAS (PVC)	1,635.71
5151 0105	MUEBLE PARA COMPUTO S/M PARA 3 MAQUINAS (PVC)	1,635.71
5151 0105	MUEBLE PARA COMPUTO S/M PARA 3 MAQUINAS (PVC)	1,635.71
5151 0105	MUEBLE PARA COMPUTO S/M PARA 3 MAQUINAS (PVC)	1,635.71
5151 0105	MUEBLE PARA COMPUTO S/M PARA 3 MAQUINAS (PVC)	1,635.71
5151 0105	MUEBLE PARA COMPUTO S/M PARA 3 MAQUINAS (PVC)	1,635.71
5151 0105	MUEBLE PARA COMPUTO S/M PARA 3 MAQUINAS (PVC)	1,635.71
5151 0105	MUEBLE PARA COMPUTO S/M PARA 3 MAQUINAS (PVC)	1,635.71
5151 0105	MUEBLE PARA COMPUTO S/M PARA 3 MAQUINAS (PVC)	1,635.71
5151 0105	MUEBLE PARA COMPUTO S/M PARA 3 MAQUINAS (PVC)	1,635.71
5151 0105	MUEBLE PARA COMPUTO S/M PARA 3 MAQUINAS (PVC)	1,635.71
5151 0105	MUEBLE PARA COMPUTO S/M PARA 3 MAQUINAS (PVC)	1,635.71
5151 0105	MUEBLE PARA COMPUTO S/M PARA 3 MAQUINAS (PVC)	1,635.71
5151 0105	MUEBLE PARA COMPUTO S/M PARA 3 MAQUINAS (PVC)	1,635.71
5151 0105	MUEBLE PARA COMPUTO S/M PARA 3 MAQUINAS (PVC)	1,635.71
5151 0105	MUEBLE PARA COMPUTO S/M PARA 3 MAQUINAS (PVC)	1,635.71
5151 0105	MUEBLE PARA COMPUTO S/M PARA 3 MAQUINAS (PVC)	1,635.71
5151 0105	MUEBLE PARA COMPUTO S/M PARA 3 MAQUINAS (PVC)	1,635.71
5151 0105	MUEBLE PARA COMPUTO S/M PARA 3 MAQUINAS (PVC)	1,635.71
5151 0105	MUEBLE PARA COMPUTO S/M PARA 3 MAQUINAS (PVC)	1,635.71
5151 0105	MUEBLE PARA COMPUTO S/M PARA 3 MAQUINAS (PVC)	1,635.71
5151 0105	MUEBLE PARA COMPUTO S/M PARA 3 MAQUINAS (PVC)	1,635.71
5151 0105	MUEBLE PARA COMPUTO S/M PARA 3 MAQUINAS (PVC)	1,635.71
5151 0105	MUEBLE PARA COMPUTO S/M PARA 3 MAQUINAS (PVC)	1,635.71
5151 0105	MUEBLE PARA COMPUTO S/M PARA 3 MAQUINAS (PVC)	1,635.71
5151 0105	MUEBLE PARA COMPUTO S/M PARA 3 MAQUINAS (PVC)	1,635.71
5151 0105	MUEBLE PARA COMPUTO S/M PARA 3 MAQUINAS (PVC)	1,635.71
5151 0105	MUEBLE PARA COMPUTO S/M PARA 3 MAQUINAS (PVC)	1,635.71
5151 0105	MUEBLE PARA COMPUTO S/M PARA 3 MAQUINAS (PVC)	1,635.71
5151 0105	MUEBLE PARA COMPUTO S/M PARA 3 MAQUINAS (PVC)	1,635.71
5151 0105	MUEBLE PARA COMPUTO S/M PARA 3 MAQUINAS (PVC)	1,635.71
5151 0105	MUEBLE PARA COMPUTO S/M PARA 3 MAQUINAS (PVC)	1,635.71
5151 0105	MUEBLE PARA COMPUTO S/M PARA 3 MAQUINAS (PVC)	1,635.71
5151 0105	MUEBLE PARA COMPUTO S/M PARA 3 MAQUINAS (PVC)	1,635.71
5151 0105	MUEBLE PARA COMPUTO S/M PARA 3 MAQUINAS (PVC)	1,635.71
5151 0105	MUEBLE PARA COMPUTO S/M PARA 3 MAQUINAS (PVC)	1,635.71
5151 0105	MUEBLE PARA COMPUTO S/M PARA 3 MAQUINAS (PVC)	1,635.71
5151 0105	MUEBLE PARA COMPUTO S/M PARA 3 MAQUINAS (PVC)	1,635.71
5151 0105	MUEBLE PARA COMPUTO S/M PARA 3 MAQUINAS (PVC)	1,635.71
5151 0105	MUEBLE PARA COMPUTO S/M PARA 3 MAQUINAS (PVC)	1,635.71
5151 0105	MUEBLE PARA COMPUTO S/M PARA 3 MAQUINAS (PVC)	1,635.71
5151 0105	MUEBLE PARA COMPUTO S/M PARA 3 MAQUINAS (PVC)	1,635.71
5151 0105	MUEBLE PARA COMPUTO S/M PARA 3 MAQUINAS (PVC)	1,635.71
5151 0105	MUEBLE PARA COMPUTO S/M PARA 3 MAQUINAS (PVC)	1,635.71
5151 0105	MUEBLE PARA COMPUTO S/M PARA 3 MAQUINAS (PVC)	1,635.71
5151 0105	MUEBLE PARA COMPUTO S/M PARA 3 MAQUINAS (PVC)	1,635.71

CUENTA PÚBLICA 2016
Relación de Bienes Muebles que Componen el Patrimonio
(Pesos)

Código	Descripción del Bien Mueble	Valor en Libros
5151 0105	MUEBLE PARA COMPUTO S/M PARA 3 MAQUINAS (PVC)	1,635.71
5151 0105	MUEBLE PARA COMPUTO S/M PARA 3 MAQUINAS (PVC)	1,635.71
5151 0105	MUEBLE PARA COMPUTO S/M PARA 3 MAQUINAS (PVC)	1,635.71
5151 0105	MUEBLE PARA COMPUTO S/M PARA 3 MAQUINAS (PVC)	1,635.71
5151 0105	MUEBLE PARA COMPUTO S/M PARA 3 MAQUINAS (PVC)	1,635.71
5151 0105	MUEBLE PARA COMPUTO S/M PARA 3 MAQUINAS (PVC)	1,635.71
5151 0105	MUEBLE PARA COMPUTO S/M PARA 3 MAQUINAS (PVC)	1,635.71
5151 0105	MUEBLE PARA COMPUTO S/M PARA 3 MAQUINAS (PVC)	1,635.71
5151 0105	MUEBLE PARA COMPUTO S/M PARA 3 MAQUINAS (PVC)	1,635.71
5151 0105	MUEBLE PARA COMPUTO S/M PARA 3 MAQUINAS (PVC)	1,635.71
5151 0105	MUEBLE PARA COMPUTO S/M PARA 3 MAQUINAS (PVC)	1,635.71
5151 0105	MUEBLE PARA COMPUTO S/M PARA 3 MAQUINAS (PVC)	1,635.71
5151 0105	MUEBLE PARA COMPUTO S/M PARA 3 MAQUINAS (PVC)	1,635.71
5151 0105	MUEBLE PARA COMPUTO S/M PARA 3 MAQUINAS (PVC)	1,635.71
5151 0105	MUEBLE PARA COMPUTO S/M PARA 3 MAQUINAS (PVC)	1,635.71
5151 0105	MUEBLE PARA COMPUTO S/M PARA 3 MAQUINAS (PVC)	1,635.71
5151 0105	MUEBLE PARA COMPUTO S/M PARA 3 MAQUINAS (PVC)	1,635.71
5151 0105	MUEBLE PARA COMPUTO S/M PARA 3 MAQUINAS (PVC)	1,635.71
5151 0105	MUEBLE PARA COMPUTO S/M PARA 3 MAQUINAS (PVC)	1,635.71
5151 0105	MUEBLE PARA COMPUTO S/M PARA 3 MAQUINAS (PVC)	1,635.71
5151 0105	MUEBLE PARA COMPUTO S/M PARA 3 MAQUINAS (PVC)	1,635.71
5151 0105	MUEBLE PARA COMPUTO S/M PARA 3 MAQUINAS (PVC)	1,635.71
5151 0105	MUEBLE PARA COMPUTO S/M PARA 3 MAQUINAS (PVC)	1,635.71
5151 0105	MUEBLE PARA COMPUTO S/M PARA 3 MAQUINAS (PVC)	1,635.71
5151 0105	MUEBLE PARA COMPUTO S/M PARA 3 MAQUINAS (PVC)	1,635.71
5151 0105	MUEBLE PARA COMPUTO S/M PARA 3 MAQUINAS (PVC)	1,635.71
5151 0105	MUEBLE PARA COMPUTO S/M PARA 3 MAQUINAS (PVC)	1,635.71
5151 0105	MUEBLE PARA COMPUTO S/M PARA 3 MAQUINAS (PVC)	1,635.71
5151 0105	MUEBLE PARA COMPUTO S/M PARA 3 MAQUINAS (PVC)	1,635.71
5151 0105	MUEBLE PARA COMPUTO S/M PARA 3 MAQUINAS (PVC)	1,635.71
5151 0105	MUEBLE PARA COMPUTO S/M PARA 3 MAQUINAS (PVC)	1,635.71
5151 0105	MUEBLE PARA COMPUTO S/M PARA 3 MAQUINAS (PVC)	1,635.71
5151 0105	MUEBLE PARA COMPUTO S/M PARA 3 MAQUINAS (PVC)	1,635.71
5151 0105	MUEBLE PARA COMPUTO S/M PARA 3 MAQUINAS (PVC)	1,635.71
5151 0105	MUEBLE PARA COMPUTO S/M PARA 3 MAQUINAS (PVC)	1,635.71
5151 0105	MUEBLE PARA COMPUTO S/M PARA 3 MAQUINAS (PVC)	1,635.71
5151 0105	MUEBLE PARA COMPUTO S/M PARA 3 MAQUINAS (PVC)	1,635.71
5151 0105	MUEBLE PARA COMPUTO S/M PARA 3 MAQUINAS (PVC)	1,635.71
5151 0105	MUEBLE PARA COMPUTO S/M PARA 3 MAQUINAS (PVC)	1,635.71
5151 0105	MUEBLE PARA COMPUTO S/M PARA 3 MAQUINAS (PVC)	1,635.71
5151 0105	MUEBLE PARA COMPUTO S/M PARA 3 MAQUINAS (PVC)	1,635.71
5151 0105	MUEBLE PARA COMPUTO S/M PARA 3 MAQUINAS (PVC)	1,635.71
5151 0105	MUEBLE PARA COMPUTO S/M PARA 3 MAQUINAS (PVC)	1,635.71
5151 0105	MUEBLE PARA COMPUTO S/M PARA 3 MAQUINAS (PVC)	1,635.71
5151 0105	MUEBLE PARA COMPUTO S/M PARA 3 MAQUINAS (PVC)	1,635.71
5151 0105	MUEBLE PARA COMPUTO S/M PARA 3 MAQUINAS (PVC)	1,635.71
5151 0105	MUEBLE PARA COMPUTO S/M PARA 3 MAQUINAS (PVC)	1,635.71
5151 0105	MUEBLE PARA COMPUTO S/M PARA 3 MAQUINAS (PVC)	1,635.71

CUENTA PÚBLICA 2016
Relación de Bienes Muebles que Componen el Patrimonio
(Pesos)

Código	Descripción del Bien Mueble	Valor en Libros
5151 0105	MUEBLE PARA COMPUTO S/M PARA 3 MAQUINAS (PVC)	1,635.71
5151 0105	MUEBLE PARA COMPUTO S/M PARA 3 MAQUINAS (PVC)	1,635.71
5151 0105	MUEBLE PARA COMPUTO S/M PARA 3 MAQUINAS (PVC)	1,635.71
5151 0105	MUEBLE PARA COMPUTO S/M PARA 3 MAQUINAS (PVC)	1,635.71
5151 0105	MUEBLE PARA COMPUTO S/M METAL,MADERA PRENSADA PARA 3/MAQUINAS	1,139.43
5151 0105	MUEBLE PARA COMPUTO S/M METAL,MADERA PRENSADA PARA 3/MAQUINAS	1,139.43
5151 0105	MUEBLE PARA COMPUTO S/M METAL,MADERA PRENSADA PARA 3/MAQUINAS	1,139.43
5151 0105	MUEBLE PARA COMPUTO S/M METAL,MADERA PRENSADA PARA 3/MAQUINAS	1,139.43
5151 0105	MUEBLE PARA COMPUTO S/M METAL,MADERA PRENSADA PARA 3/MAQUINAS	1,139.43
5151 0105	MUEBLE PARA COMPUTO S/M METAL,MADERA PRENSADA PARA 3/MAQUINAS	1,139.43
5151 0105	MUEBLE PARA COMPUTO S/M METAL,MADERA PRENSADA PARA 3/MAQUINAS	1,139.43
5151 0105	MUEBLE PARA COMPUTO S/M METAL,MADERA PRENSADA PARA 3/MAQUINAS	1,139.43
5151 0105	MUEBLE PARA COMPUTO S/M METAL,MADERA PRENSADA PARA 3/MAQUINAS	1,139.43
5151 0105	MUEBLE PARA COMPUTO S/M METAL,MADERA PRENSADA PARA 3/MAQUINAS	1,139.43
5151 0105	MUEBLE PARA COMPUTO S/M METAL,MADERA PRENSADA PARA 3/MAQUINAS	1,139.43
5151 0105	MUEBLE PARA COMPUTO S/M METAL,MADERA PRENSADA PARA 3/MAQUINAS	1,139.43
5151 0105	MUEBLE PARA COMPUTO S/M METAL,MADERA PRENSADA PARA 3/MAQUINAS	1,139.43
5151 0105	MUEBLE PARA COMPUTO S/M METAL,MADERA PRENSADA PARA 3/MAQUINAS	1,139.43
5151 0105	MUEBLE PARA COMPUTO S/M METAL,MADERA PRENSADA PARA 3/MAQUINAS	1,139.43
5151 0105	MUEBLE PARA COMPUTO S/M METAL,MADERA PRENSADA PARA 3/MAQUINAS	1,139.43
5151 0105	MUEBLE PARA COMPUTO S/M METAL,MADERA PRENSADA PARA 3/MAQUINAS	1,139.43
5151 0105	MUEBLE PARA COMPUTO S/M METAL,MADERA PRENSADA PARA 3/MAQUINAS	1,139.43
5151 0105	MUEBLE PARA COMPUTO S/M METAL,MADERA PRENSADA PARA 3/MAQUINAS	1,139.43
5151 0105	MUEBLE PARA COMPUTO S/M METAL,MADERA PRENSADA PARA 3/MAQUINAS	1,139.43
5151 0105	MUEBLE PARA COMPUTO S/M METAL,MADERA PRENSADA PARA 3/MAQUINAS	1,139.43
5151 0105	MUEBLE PARA COMPUTO S/M METAL,MADERA PRENSADA PARA 3/MAQUINAS	1,139.43
5151 0105	MUEBLE PARA COMPUTO S/M METAL,MADERA PRENSADA PARA 3/MAQUINAS	1,139.43
5151 0105	MUEBLE PARA COMPUTO S/M METAL,MADERA PRENSADA PARA 3/MAQUINAS	1,139.43
5151 0105	MUEBLE PARA COMPUTO S/M METAL,MADERA PRENSADA PARA 3/MAQUINAS	1,139.43
5151 0105	MUEBLE PARA COMPUTO S/M METAL,MADERA PRENSADA PARA 3/MAQUINAS	1,139.43
5151 0105	MUEBLE PARA COMPUTO S/M METAL,MADERA PRENSADA PARA 3/MAQUINAS	1,139.43
5151 0105	MUEBLE PARA COMPUTO S/M METAL,MADERA PRENSADA PARA 3/MAQUINAS	1,139.43
5151 0105	MUEBLE PARA COMPUTO S/M METAL,MADERA PRENSADA PARA 3/MAQUINAS	1,139.43
5151 0105	MUEBLE PARA COMPUTO S/M METAL,MADERA PRENSADA PARA 3/MAQUINAS	1,139.43
5151 0105	MUEBLE PARA COMPUTO S/M METAL,MADERA PRENSADA PARA 3/MAQUINAS	1,139.43
5151 0105	MUEBLE PARA COMPUTO S/M METAL,MADERA PRENSADA PARA 3/MAQUINAS	1,139.43
5151 0105	MUEBLE PARA COMPUTO S/M METAL,MADERA PRENSADA PARA 3/MAQUINAS	1,139.43
5151 0105	MUEBLE PARA COMPUTO S/M METAL,MADERA PRENSADA PARA 3/MAQUINAS	1,139.43
5151 0105	MUEBLE PARA COMPUTO S/M METAL,MADERA PRENSADA PARA 3/MAQUINAS	1,139.43
5151 0105	MUEBLE PARA COMPUTO S/M METAL,MADERA PRENSADA PARA 3/MAQUINAS	1,139.43
5151 0105	MUEBLE PARA COMPUTO S/M METAL,MADERA PRENSADA PARA 3/MAQUINAS	1,139.43
5151 0105	MUEBLE PARA COMPUTO S/M METAL,MADERA PRENSADA PARA 3/MAQUINAS	1,139.43
5151 0105	MUEBLE PARA COMPUTO S/M METAL,MADERA PRENSADA PARA 3/MAQUINAS	1,139.43

CUENTA PÚBLICA 2016
Relación de Bienes Muebles que Componen el Patrimonio
(Pesos)

Código	Descripción del Bien Mueble	Valor en Libros
5151 0105	MUEBLE PARA COMPUTO S/M METAL,MADERA PRENSADA PARA 3/MAQUINAS	1,139.43
5151 0105	MUEBLE PARA COMPUTO S/M METAL,MADERA PRENSADA PARA 3/MAQUINAS	1,139.43
5151 0105	MUEBLE PARA COMPUTO S/M METAL,MADERA PRENSADA PARA 3/MAQUINAS	1,139.43
5151 0105	MUEBLE PARA COMPUTO S/M METAL,MADERA PRENSADA PARA 3/MAQUINAS	1,139.43
5151 0105	MUEBLE PARA COMPUTO S/M METAL,MADERA PRENSADA PARA 3/MAQUINAS	1,139.43
5151 0105	MUEBLE PARA COMPUTO S/M METAL,MADERA PRENSADA PARA 3/MAQUINAS	1,139.43
5151 0105	MUEBLE PARA COMPUTO S/M METAL,MADERA PRENSADA PARA 3/MAQUINAS	1,139.43
5151 0105	MUEBLE PARA COMPUTO S/M METAL,MADERA PRENSADA PARA 3/MAQUINAS	1,139.43
5151 0105	MUEBLE PARA COMPUTO S/M METAL,MADERA PRENSADA PARA 3/MAQUINAS	1,139.43
5151 0105	MUEBLE PARA COMPUTO S/M METAL,MADERA PRENSADA PARA 3/MAQUINAS	1,139.43
5151 0105	MUEBLE PARA COMPUTO S/M METAL,MADERA PRENSADA PARA 3/MAQUINAS	1,139.43
5151 0105	MUEBLE PARA COMPUTO S/M METAL,MADERA PRENSADA PARA 3/MAQUINAS	1,139.43
5151 0105	MUEBLE PARA COMPUTO S/M METAL,MADERA PRENSADA PARA 3/MAQUINAS	1,139.43
5151 0105	MUEBLE PARA COMPUTO S/M METAL,MADERA PRENSADA PARA 3/MAQUINAS	1,139.43
5151 0105	MUEBLE PARA COMPUTO S/M METAL,MADERA PRENSADA PARA 3/MAQUINAS	1,139.43
5151 0105	MUEBLE PARA COMPUTO S/M METAL,MADERA PRENSADA PARA 3/MAQUINAS	1,139.43
5151 0105	MUEBLE PARA COMPUTO S/M METAL,MADERA PRENSADA PARA 3/MAQUINAS	1,139.43
5151 0105	MUEBLE PARA COMPUTO S/M METAL,MADERA PRENSADA PARA 3/MAQUINAS	1,139.43
5151 0105	MUEBLE PARA COMPUTO S/M METAL,MADERA PRENSADA PARA 3/MAQUINAS	1,139.43
5151 0105	MUEBLE PARA COMPUTO S/M METAL,MADERA PRENSADA PARA 3/MAQUINAS	1,139.43
5151 0105	MUEBLE PARA COMPUTO S/M METAL,MADERA PRENSADA PARA 3/MAQUINAS	1,139.43
5151 0105	MUEBLE PARA COMPUTO S/M METAL,MADERA PRENSADA PARA 3/MAQUINAS	1,139.43
5151 0105	MUEBLE PARA COMPUTO S/M METAL,MADERA PRENSADA PARA 3/MAQUINAS	1,139.43
5151 0105	MUEBLE PARA COMPUTO S/M METAL,MADERA PRENSADA PARA 3/MAQUINAS	1,139.43
5151 0105	MUEBLE PARA COMPUTO S/M METAL,MADERA PRENSADA PARA 3/MAQUINAS	1,139.43
5151 0105	MUEBLE PARA COMPUTO S/M METAL,MADERA PRENSADA PARA 3/MAQUINAS	1,139.43
5151 0105	MUEBLE PARA COMPUTO S/M METAL,MADERA PRENSADA PARA 3/MAQUINAS	1,139.43
5151 0105	MUEBLE PARA COMPUTO S/M METAL,MADERA PRENSADA PARA 3/MAQUINAS	1,139.43
5151 0105	MUEBLE PARA COMPUTO S/M METAL,MADERA PRENSADA PARA 3/MAQUINAS	1,139.43
5151 0105	MUEBLE PARA COMPUTO S/M METAL,MADERA PRENSADA PARA 3/MAQUINAS	1,139.43
5151 0105	MUEBLE PARA COMPUTO S/M METAL,MADERA PRENSADA PARA 3/MAQUINAS	1,139.43
5151 0105	MUEBLE PARA COMPUTO S/M METAL,MADERA PRENSADA PARA 3/MAQUINAS	1,139.43
5151 0105	MUEBLE PARA COMPUTO S/M METAL,MADERA PRENSADA PARA 3/MAQUINAS	1,139.43
5151 0105	MUEBLE PARA COMPUTO S/M METAL,MADERA PRENSADA PARA 3/MAQUINAS	1,139.43
5151 0105	MUEBLE PARA COMPUTO S/M METAL,MADERA PRENSADA PARA 3/MAQUINAS	1,139.43
5151 0105	MUEBLE PARA COMPUTO S/M METAL,MADERA PRENSADA PARA 3/MAQUINAS	1,139.43
5151 0105	MUEBLE PARA COMPUTO S/M METAL,MADERA PRENSADA PARA 3/MAQUINAS	1,139.43
5151 0105	MUEBLE PARA COMPUTO S/M METAL,MADERA PRENSADA PARA 3/MAQUINAS	1,139.43
5151 0105	MODULO DE ESTUDIO INDIVIDUAL S/M MADERA PRENSADA	2,575.26
5151 0105	MODULO DE ESTUDIO INDIVIDUAL S/M MADERA PRENSADA	2,575.26
5151 0105	MODULO DE ESTUDIO INDIVIDUAL S/M MADERA PRENSADA	2,575.26
5151 0105	MODULO DE ESTUDIO INDIVIDUAL S/M MADERA PRENSADA	2,575.26

CUENTA PÚBLICA 2016
Relación de Bienes Muebles que Componen el Patrimonio
(Pesos)

Código	Descripción del Bien Mueble	Valor en Libros
5151 0105	MODULO DE ESTUDIO INDIVIDUAL S/M MADERA PRENSADA	2,575.26
5151 0105	MODULO DE ESTUDIO INDIVIDUAL S/M MADERA PRENSADA	2,575.26
5151 0105	MODULO DE ESTUDIO INDIVIDUAL S/M MADERA PRENSADA	2,575.26
5151 0105	MODULO DE ESTUDIO INDIVIDUAL S/M MADERA PRENSADA	2,575.26
5151 0105	MODULO DE ESTUDIO INDIVIDUAL S/M MADERA PRENSADA	2,575.26
5151 0105	MODULO DE ESTUDIO INDIVIDUAL S/M MADERA PRENSADA	2,575.26
5151 0105	MODULO DE ESTUDIO INDIVIDUAL S/M MADERA PRENSADA	2,575.26
5151 0105	MODULO DE ESTUDIO INDIVIDUAL S/M MADERA PRENSADA	2,575.26
5151 0105	MUEBLE PARA COMPUTO S/M METAL,MADERA PRENSADA BINARIA PARA 3/MAQUINAS	1,139.43
5151 0105	MUEBLE PARA COMPUTO S/M METAL,MADERA PRENSADA BINARIA PARA 3/MAQUINAS	1,139.43
5151 0105	MUEBLE PARA COMPUTO S/M METAL,MADERA PRENSADA BINARIA PARA 3/MAQUINAS	1,139.43
5151 0105	MUEBLE PARA COMPUTO S/M METAL,MADERA PRENSADA BINARIA PARA 3/MAQUINAS	1,139.43
5151 0105	MUEBLE PARA COMPUTO S/M METAL,MADERA PRENSADA BINARIA PARA 3/MAQUINAS	1,139.43
5151 0105	MUEBLE PARA COMPUTO S/M METAL,MADERA PRENSADA BINARIA PARA 3/MAQUINAS	1,139.43
5151 0105	MUEBLE PARA COMPUTO S/M METAL,MADERA PRENSADA BINARIA PARA 3/MAQUINAS	1,139.43
5151 0105	MUEBLE PARA COMPUTO S/M METAL,MADERA PRENSADA BINARIA PARA 3/MAQUINAS	1,139.43
5151 0105	MUEBLE PARA COMPUTO S/M METAL,MADERA PRENSADA BINARIA PARA 3/MAQUINAS	1,139.43
5151 0105	MUEBLE PARA COMPUTO S/M METAL,MADERA PRENSADA BINARIA PARA 3/MAQUINAS	1,139.43
5151 0105	MUEBLE PARA COMPUTO S/M METAL,MADERA PRENSADA BINARIA PARA 3/MAQUINAS	1,139.43
5151 0105	MUEBLE PARA COMPUTO S/M METAL,MADERA PRENSADA PARA 3/MAQUINAS (BLANCA	1,139.43
5151 0105	MUEBLE PARA COMPUTO S/M METAL,MADERA PRENSADA PARA 3/MAQUINAS (BLANCA	1,139.43
5151 0105	MUEBLE PARA COMPUTO S/M METAL,MADERA PRENSADA PARA 3/MAQUINAS (BLANCA	1,139.43
5151 0105	MUEBLE PARA COMPUTO S/M METAL,MADERA PRENSADA PARA 3/MAQUINAS (BLANCA	1,139.43
5151 0105	MUEBLE PARA COMPUTO S/M METAL,MADERA PRENSADA PARA 3/MAQUINAS (BLANCA	1,139.43
5151 0105	MUEBLE PARA COMPUTO S/M METAL,MADERA PRENSADA PARA 3/MAQUINAS (BLANCA	1,139.43
5151 0105	MUEBLE PARA COMPUTO S/M METAL,MADERA PRENSADA PARA 3/MAQUINAS (BLANCA	1,139.43
5151 0105	MUEBLE PARA COMPUTO S/M METAL,MADERA PRENSADA PARA 3/MAQUINAS (BLANCA	1,139.43
5151 0105	MUEBLE PARA COMPUTO S/M METAL,MADERA PRENSADA PARA 3/MAQUINAS (BLANCA	1,139.43
5151 0105	MUEBLE PARA COMPUTO S/M METAL,MADERA PRENSADA PARA 3/MAQUINAS (BLANCA	1,139.43
5151 0105	MUEBLE PARA COMPUTO S/M METAL,MADERA PRENSADA PARA 3/MAQUINAS (BLANCA	1,139.43
5151 0105	MUEBLE PARA COMPUTO S/M METAL,MADERA PRENSADA PARA 3/MAQUINAS (BLANCA	1,139.43
5151 0105	MUEBLE PARA COMPUTO S/M METAL,MADERA PRENSADA PARA 3/MAQUINAS (BLANCA	1,139.43
5151 0105	MODULO DE ESTUDIO S/M PARA 3 PERSONAS (PVC)	5,873.82
5151 0105	MODULO DE ESTUDIO S/M PARA 3 PERSONAS (PVC)	5,873.82
5151 0105	MODULO DE ESTUDIO S/M PARA 3 PERSONAS (PVC)	5,873.82
5151 0106	PANTALLA DE PROYECCION 3M	3,035.62
5151 0106	PANTALLA DE PROYECCION 3M	3,035.62
5151 0106	PANTALLA DE PROYECCION 3M	3,035.62
5151 0106	PANTALLA DE PROYECCION 3M	3,035.62

CUENTA PÚBLICA 2016
Relación de Bienes Muebles que Componen el Patrimonio
(Pesos)

Código	Descripción del Bien Mueble	Valor en Libros
5151 0106	PANTALLA DE PROYECCION 3M	3,035.62

CUENTA PÚBLICA 2016
Relación de Bienes Muebles que Componen el Patrimonio
(Pesos)

Código	Descripción del Bien Mueble	Valor en Libros
5191 0001	VENTILADOR DE PARED LINKE MODELO WF416 RC 16" LINKE	2,148.77
5191 0001	VENTILADOR DE PARED LINKE MODELO WF416 RC 16" LINKE	2,148.77
5191 0001	VENTILADOR DE PARED LINKE MODELO WF416 RC 16" LINKE	2,148.77
5191 0001	VENTILADOR DE PARED LINKE MODELO WF416 RC 16" LINKE	2,148.77
5191 0001	VENTILADOR DE PARED LINKE MODELO WF416 RC 16" LINKE	2,148.77
5191 0001	VENTILADOR DE PARED LINKE MODELO WF416 RC 16" LINKE	2,148.77
5191 0001	VENTILADOR DE PARED LINKE MODELO WF416 RC 16" LINKE	2,148.77
5191 0001	VENTILADOR DE PARED LINKE MODELO WF416 RC 16" LINKE	2,148.77
5191 0001	VENTILADOR DE PARED LINKE MODELO WF416 RC 16" LINKE	2,134.32
5191 0001	VENTILADOR DE PARED LINKE MODELO WF416 RC 16" LINKE	2,134.32
5191 0001	VENTILADOR DE PARED LINKE MODELO WF416 RC 16" LINKE	2,134.32
5191 0001	VENTILADOR DE PARED LINKE MODELO WF416 RC 16" LINKE	2,134.32
5191 0001	VENTILADOR DE PARED LINKE MODELO WF416 RC 16" LINKE	2,134.32
5191 0001	VENTILADOR DE PARED LINKE MODELO WF416 RC 16" LINKE	2,134.32
5191 0001	VENTILADOR DE PARED LINKE MODELO WF416 RC 16" LINKE	2,134.32
5191 0001	VENTILADOR DE PARED LINKE MODELO WF416 RC 16" LINKE	2,134.32
5191 0001	VENTILADOR DE PARED LINKE MODELO WF416 RC 16" LINKE	1,986.05
5191 0001	VENTILADOR DE PARED LINKE MODELO WF416 RC 16" LINKE	1,986.05
5191 0001	VENTILADOR DE PARED LINKE MODELO WF416 RC 16" LINKE	1,986.05
5191 0001	VENTILADOR DE PARED LINKE MODELO WF416 RC 16" LINKE	1,986.05
5191 0001	VENTILADOR DE PARED LINKE MODELO WF416 RC 16" LINKE	2,071.21
5191 0001	VENTILADOR DE PARED LINKE MODELO WF416 RC 16" LINKE	2,071.21
5191 0001	VENTILADOR DE PARED LINKE MODELO WF416 RC 16" LINKE	2,071.21
5191 0001	VENTILADOR DE PARED LINKE MODELO WF416 RC 16" LINKE	2,071.21
5191 0001	VENTILADOR DE PARED LINKE MODELO WF416 RC 16" LINKE	2,172.34
5191 0001	VENTILADOR DE PARED LINKE MODELO WF416 RC 16" LINKE	2,173.10
5191 0001	VENTILADOR DE PARED LINKE MODELO WF416 RC 16" LINKE	2,173.86
5191 0001	VENTILADOR DE PARED LINKE MODELO WF416 RC 16" LINKE	2,174.62
5191 0001	VENTILADOR DE PARED LINKE MODELO WF416 RC 16" LINKE	2,175.38
5191 0001	VENTILADOR DE PARED LINKE MODELO WF416 RC 16" LINKE	2,176.14
5191 0001	VENTILADOR DE PARED LINKE MODELO WF416 RC 16" LINKE	2,176.90
5191 0001	VENTILADOR DE PARED LINKE MODELO WF416 RC 16" LINKE	2,177.66
5191 0001	VENTILADORES MARCA VENTO DE 30" VENTO	2,000.81
5191 0001	VENTILADORES MARCA VENTO DE 30" VENTO	2,000.81
5191 0001	VENTILADORES MARCA VENTO DE 30" VENTO	2,000.81
5191 0001	VENTILADORES INDUSTRIALES MYTEK 30" MYTEK	3,302.42
5191 0001	VENTILADORES INDUSTRIALES MYTEK 30" MYTEK	3,302.42
5191 0001	VENTILADORES INDUSTRIALES MYTEK 30" MYTEK	3,302.42
5191 0001	VENTILADOR DE PARED LINKE MODELO WF416 RC 16" LINKE	1,646.52

CUENTA PÚBLICA 2016
Relación de Bienes Muebles que Componen el Patrimonio
(Pesos)

Código	Descripción del Bien Mueble	Valor en Libros
5191 0001	VENTILADOR DE PARED LINKE MODELO WF416 RC 16" LINKE	1,646.52
5191 0001	VENTILADOR DE PARED LINKE MODELO WF416 RC 16" LINKE	1,639.60
5191 0001	VENTILADOR DE PARED LINKE MODELO WF416 RC 16" LINKE	1,639.60
5191 0001	VENTILADOR DE PARED LINKE MODELO WF416 RC 16" LINKE	1,639.60
5191 0001	VENTILADOR DE PARED LINKE MODELO WF416 RC 16" LINKE	1,639.60
5191 0001	VENTILADOR DE PARED LINKE MODELO WF416 RC 16" LINKE	1,639.60
5191 0001	VENTILADOR DE PARED LINKE MODELO WF416 RC 16" LINKE	1,639.60
5191 0001	VENTILADOR DE PARED LINKE MODELO WF416 RC 16" LINKE	1,623.01
5191 0001	VENTILADOR DE PARED LINKE MODELO WF416 RC 16" LINKE	1,623.01
5191 0001	VENTILADOR DE PARED LINKE WF-416RC	1,621.63
5191 0001	VENTILADOR DE PARED LINKE WF-416RC	1,621.63
5191 0001	VENTILADOR DE PARED LINKE WF-416RC	1,621.63
5191 0001	VENTILADOR DE PARED LINKE WF-416RC	1,621.63
5191 0001	VENTILADOR DE PARED LINKE WF-416RC	1,621.63
5191 0001	VENTILADOR DE PARED LINKE WF-416RC	1,621.63
5191 0001	VENTILADOR DE PARED LINKE WF-416RC	1,621.63
5191 0001	VENTILADOR DE PARED LINKE WF-416RC	1,621.63
5191 0001	VENTILADOR DE PARED LINKE WF-416RC	1,621.63
5191 0001	VENTILADOR DE PARED LINKE WF-416RC	1,621.63
5191 0001	VENTILADOR DE PARED LINKE WF-416RC	1,621.63
5191 0001	VENTILADOR DE PARED LINKE WF-416RC	1,621.63
5191 0001	VENTILADOR DE PARED LINKE WF-416RC	1,621.63
5191 0001	VENTILADOR DE PARED LINKE WF-416RC	1,621.63
5191 0001	VENTILADOR DE PARED LINKE WF-416RC	1,621.63
5191 0001	VENTILADOR DE PARED LINKE WF-416RC	1,621.63
5191 0001	VENTILADOR DE PARED LINKE WF-416RC	1,621.63
5191 0001	VENTILADOR DE PARED LINKE WF-416RC	1,621.63
5191 0001	VENTILADOR DE PARED LINKE WF-416RC	1,621.63
5191 0001	VENTILADOR DE PARED LINKE WF-416RC	1,621.63
5191 0001	VENTILADOR DE PARED LINKE WF-416RC	1,621.63
5191 0001	VENTILADOR DE PARED LINKE WF-416RC	1,621.63
5191 0001	VENTILADOR DE PARED LINKE WF-416RC	1,621.63
5191 0001	VENTILADOR DE PARED LINKE WF-416RC	1,621.63
5191 0001	VENTILADOR DE PARED LINKE WF-416RC	1,621.63
5191 0001	VENTILADOR DE PARED LINKE WF-416RC	1,621.63
5191 0001	VENTILADOR DE PARED LINKE WF-416RC	1,621.63
5191 0001	VENTILADOR DE PARED LINKE WF-416RC	1,621.63
5191 0001	VENTILADOR DE PARED LINKE WF-416RC	1,621.63
5191 0001	VENTILADOR DE PARED LINKE WF-416RC	1,621.63
5191 0001	VENTILADOR DE PARED LINKE WF-416RC	1,621.63

CUENTA PÚBLICA 2016
Relación de Bienes Muebles que Componen el Patrimonio
(Pesos)

Código	Descripción del Bien Mueble	Valor en Libros
5191 0001	VENTILADOR DE PARED LINKE WF-416RC	1,621.63

CUENTA PÚBLICA 2016
Relación de Bienes Muebles que Componen el Patrimonio
(Pesos)

Código	Descripción del Bien Mueble	Valor en Libros
5191 0001	VENTILADOR DE PARED LINKE WF-416RC	1,621.63

CUENTA PÚBLICA 2016
Relación de Bienes Muebles que Componen el Patrimonio
(Pesos)

Código	Descripción del Bien Mueble	Valor en Libros
5191 0001	VENTILADOR DE PARED LINKE WF-416RC	1,621.63

CUENTA PÚBLICA 2016
Relación de Bienes Muebles que Componen el Patrimonio
(Pesos)

Código	Descripción del Bien Mueble	Valor en Libros
5191 0001	VENTILADOR DE PARED LINKE WF-416RC	1,621.63

CUENTA PÚBLICA 2016
Relación de Bienes Muebles que Componen el Patrimonio
(Pesos)

Código	Descripción del Bien Mueble	Valor en Libros
5191 0001	VENTILADOR DE PARED LINKE WF-416RC	1,621.63

CUENTA PÚBLICA 2016
Relación de Bienes Muebles que Componen el Patrimonio
(Pesos)

Código	Descripción del Bien Mueble	Valor en Libros
5191 0001	VENTILADOR DE PARED LINKE WF-416RC	1,621.63

CUENTA PÚBLICA 2016
Relación de Bienes Muebles que Componen el Patrimonio
(Pesos)

Código	Descripción del Bien Mueble	Valor en Libros
5191 0001	VENTILADOR DE PARED LINKE WF-416RC	1,621.63

CUENTA PÚBLICA 2016
Relación de Bienes Muebles que Componen el Patrimonio
(Pesos)

Código	Descripción del Bien Mueble	Valor en Libros
5191 0001	VENTILADOR DE PARED LINKE WF-416RC	1,621.63
5191 0001	VENTILADOR DE PARED LINKE WF-416RC	1,621.63
5191 0001	VENTILADOR DE PARED LINKE WF-416RC	1,621.63
5191 0001	VENTILADOR DE PARED LINKE WF-416RC	1,621.63
5191 0001	VENTILADOR DE PARED LINKE WF-416RC	1,621.63
5191 0001	VENTILADOR DE PARED LINKE WF-416RC	1,621.63
5191 0001	VENTILADOR DE PARED LINKE WF-416RC	1,621.63
5191 0001	VENTILADOR DE PARED LINKE WF-416RC	1,621.63
5191 0001	VENTILADOR DE PARED LINKE WF-416RC	1,621.63
5191 0001	VENTILADOR DE PARED LINKE WF-416RC	1,621.63
5191 0001	VENTILADOR DE PARED LINKE WF-416RC	1,621.63
5191 0001	VENTILADOR DE PARED LINKE WF-416RC	1,621.63
5191 0001	VENTILADOR DE PARED LINKE WF-416RC	1,621.63
5191 0001	VENTILADOR DE PARED LINKE WF-416RC	1,621.63
5191 0001	VENTILADOR DE PARED LINKE WF-416RC	1,621.63
5191 0001	VENTILADOR DE PARED LINKE WF-416RC	1,621.63
5191 0001	VENTILADOR DE PARED LINKE WF-416RC	1,621.63
5191 0001	VENTILADOR DE PARED LINKE WF-416RC	1,621.63
5191 0001	VENTILADOR DE PARED LINKE WF-416RC	1,621.63
5191 0001	VENTILADOR DE PARED LINKE WF-416RC	1,621.63
5191 0001	VENTILADOR DE PARED LINKE WF-416RC	1,621.63
5191 0001	VENTILADOR DE PARED LINKE WF-416RC	1,621.63
5191 0001	VENTILADOR DE PARED LINKE WF-416RC	1,621.63
5191 0001	VENTILADOR DE PARED LINKE WF-416RC	1,621.63
5191 0001	VENTILADOR DE PARED LINKE WF-416RC	1,621.63
5191 0001	VENTILADOR DE PARED LINKE WF-416RC	1,621.63
5191 0001	VENTILADOR DE PARED LINKE WF-416RC	1,621.63
5191 0001	VENTILADOR DE PARED LINKE WF-416RC	1,621.63
5191 0001	VENTILADOR DE PARED LINKE WF-416RC	1,621.63
5191 0001	VENTILADOR DE PARED LINKE WF-416RC	1,621.63
5191 0001	VENTILADOR DE PARED LINKE WF-416RC	1,621.63
5191 0001	VENTILADOR DE PARED LINKE WF-416RC	1,621.63
5191 0001	VENTILADOR DE PARED LINKE WF-416RC	1,621.63
5191 0001	VENTILADOR DE PARED LINKE WF-416RC	1,679.70
5191 0001	VENTILADOR DE PARED LINKE WF-416RC	1,679.70
5191 0001	VENTILADOR DE PARED LINKE WF-416RC	1,679.70
5191 0001	VENTILADOR DE PARED LINKE WF-416RC	1,679.70
5191 0001	VENTILADOR DE PARED LINKE WF-416RC	1,621.63
5191 0001	VENTILADOR DE PARED LINKE WF-416RC	1,621.63
5191 0001	VENTILADOR DE PARED LINKE WF-416RC	1,621.63
5191 0001	VENTILADOR DE PARED LINKE WF-416RC	1,621.63

CUENTA PÚBLICA 2016
Relación de Bienes Muebles que Componen el Patrimonio
(Pesos)

Código	Descripción del Bien Mueble	Valor en Libros
5191 0001	VENTILADOR DE PARED LINKE WF-416RC	1,621.63
5191 0001	VENTILADOR DE PARED LINKE WF-416RC	1,621.63
5191 0001	VENTILADOR DE PARED LINKE WF-416RC	1,621.63
5191 0001	VENTILADOR DE PARED LINKE WF-416RC	1,621.63
5191 0001	VENTILADOR DE PARED LINKE WF-416RC	1,621.63
5191 0001	VENTILADOR DE PARED LINKE WF-416RC	1,661.03
5191 0001	VENTILADOR DE PARED LINKE WF-416RC	1,661.03
5191 0001	VENTILADOR DE PARED LINKE WF-416RC	1,661.03
5191 0001	VENTILADOR DE PARED LINKE WF-416RC	1,661.03
5191 0001	VENTILADOR DE PARED LINKE WF-416RC	1,621.63
5191 0001	VENTILADOR DE PARED LINKE WF-416RC	1,621.63
5191 0001	VENTILADOR DE PARED LINKE WF-416RC	1,621.63
5191 0001	VENTILADOR DE PARED LINKE WF-416RC	1,621.63
5191 0001	VENTILADOR DE PARED LINKE WF-416RC	1,621.63
5191 0001	VENTILADOR DE PARED LINKE WF-416RC	1,621.63
5191 0001	VENTILADOR DE PARED LINKE WF-416RC	1,621.63
5191 0001	VENTILADOR DE PARED LINKE WF-416RC	1,621.63
5191 0001	VENTILADOR DE PARED LINKE WF-416RC	1,621.63
5191 0001	VENTILADOR DE PARED LINKE WF-416RC	1,621.63
5191 0001	VENTILADOR DE PARED LINKE WF-416RC	1,621.63
5191 0001	VENTILADOR DE PARED LINKE WF-416RC	1,621.63
5191 0001	VENTILADOR DE PARED LINKE WF-416RC	1,621.63
5191 0001	VENTILADOR DE PARED LINKE WF-416RC	1,621.63
5191 0001	VENTILADOR DE PARED LINKE WF-416RC	1,621.63
5191 0001	VENTILADOR DE PARED LINKE WF-416RC	1,621.63
5191 0001	VENTILADOR DE PARED LINKE WF-416RC	1,621.63
5191 0001	VENTILADOR DE PARED LINKE WF-416RC	1,621.63
5191 0001	VENTILADOR DE PARED LINKE WF-416RC	1,621.63
5191 0001	VENTILADOR DE PARED LINKE WF-416RC	1,621.63
5191 0001	VENTILADOR DE PARED LINKE WF-416RC	1,621.63
5191 0001	VENTILADOR DE PARED LINKE WF-416RC	1,621.63
5191 0001	VENTILADOR DE PARED LINKE WF-416RC	1,621.63
5191 0001	VENTILADOR DE PARED LINKE WF-416RC	1,621.63
5191 0001	VENTILADOR DE PARED LINKE WF-416RC	1,621.63
5191 0001	VENTILADOR DE PARED LINKE WF-416RC	1,621.63
5191 0001	VENTILADOR DE PARED LINKE WF-416RC	1,621.63
5191 0001	VENTILADOR DE PARED LINKE WF-416RC	1,621.63
5191 0001	VENTILADOR DE PARED LINKE WF-416RC	1,621.63
5191 0001	VENTILADOR DE PARED LINKE WF-416RC	1,621.63
5191 0001	VENTILADOR DE PARED LINKE WF-416RC	1,621.63
5191 0001	VENTILADOR DE PARED LINKE WF-416RC	1,621.63
5191 0001	VENTILADOR DE PARED LINKE WF-416RC	1,621.63
5191 0001	VENTILADOR DE PARED LINKE WF-416RC	1,621.63
5191 0001	VENTILADOR DE PARED LINKE WF-416RC	1,621.63
5191 0001	VENTILADOR DE PARED LINKE WF-416RC	1,621.63
5191 0001	VENTILADOR DE PARED LINKE WF-416RC	1,621.63

CUENTA PÚBLICA 2016
Relación de Bienes Muebles que Componen el Patrimonio
(Pesos)

Código	Descripción del Bien Mueble	Valor en Libros
5191 0001	VENTILADOR DE PARED LINKE WF-416RC	1,621.63

CUENTA PÚBLICA 2016
Relación de Bienes Muebles que Componen el Patrimonio
(Pesos)

Código	Descripción del Bien Mueble	Valor en Libros
5191 0001	VENTILADOR DE PARED LINKE WF-416RC	1,654.81
5191 0001	VENTILADOR DE PARED LINKE WF-416RC	1,654.81
5191 0001	VENTILADOR DE PARED LINKE WF-416RC	1,654.81
5191 0001	VENTILADOR DE PARED LINKE WF-416RC	1,654.81
5191 0001	VENTILADOR DE PARED LINKE WF-416RC	1,621.63
5191 0001	VENTILADOR DE PARED LINKE WF-416RC	1,621.63
5191 0001	VENTILADOR DE PARED LINKE WF-416RC	1,621.63
5191 0001	VENTILADOR DE PARED LINKE WF-416RC	1,621.63
5191 0001	VENTILADOR DE PARED LINKE WF-416RC	1,621.63
5191 0001	VENTILADOR DE PARED LINKE WF-416RC	1,621.63
5191 0001	VENTILADOR DE PARED LINKE WF-416RC	1,621.63
5191 0001	VENTILADOR DE PARED LINKE WF-416RC	1,621.63
5191 0001	VENTILADOR DE PARED LINKE WF-416RC	1,621.63
5191 0001	VENTILADOR DE PARED LINKE WF-416RC	1,621.63
5191 0001	VENTILADOR DE PARED LINKE WF-416RC	1,621.63
5191 0001	VENTILADOR DE PARED LINKE WF-416RC	1,621.63
5191 0001	VENTILADOR DE PARED LINKE WF-416RC	1,621.63
5191 0001	VENTILADOR DE PARED LINKE WF-416RC	1,621.63
5191 0001	VENTILADOR DE PARED LINKE WF-416RC	1,621.63
5191 0001	VENTILADOR DE PARED LINKE WF-416RC	1,621.63
5191 0001	VENTILADOR DE PARED LINKE WF-416RC	1,621.63
5191 0001	VENTILADOR DE PARED LINKE WF-416RC	1,621.63
5191 0001	VENTILADOR DE PARED LINKE WF-416RC	1,621.63
5191 0001	VENTILADOR DE PARED LINKE WF-416RC	1,621.63
5191 0001	VENTILADOR DE PARED LINKE WF-416RC	1,621.63
5191 0001	VENTILADOR DE PARED LINKE WF-416RC	1,621.63
5191 0001	VENTILADOR DE PARED LINKE WF-416RC	1,621.63
5191 0001	VENTILADOR DE PARED LINKE WF-416RC	1,621.63
5191 0001	VENTILADOR DE PARED LINKE WF-416RC	1,621.63
5191 0001	VENTILADOR DE PARED LINKE WF-416RC	1,621.63
5191 0001	VENTILADOR DE PARED LINKE WF-416RC	1,621.63
5191 0001	VENTILADOR DE PARED LINKE WF-416RC	1,621.63
5191 0001	VENTILADOR DE PARED LINKE WF-416RC	1,621.63
5191 0001	VENTILADOR DE PARED LINKE WF-416RC	1,621.63
5191 0001	VENTILADOR DE PARED LINKE WF-416RC	1,621.63
5191 0001	VENTILADOR DE PARED LINKE WF-416RC	1,621.63
5191 0001	VENTILADOR DE PARED LINKE WF-416RC	1,621.63
5191 0001	VENTILADOR DE PARED LINKE WF-416RC	1,621.63
5191 0001	VENTILADOR DE PARED LINKE WF-416RC	1,621.63
5191 0001	VENTILADOR DE PARED LINKE WF-416RC	1,621.63
5191 0001	VENTILADOR DE PARED LINKE WF-416RC	1,621.63
5191 0001	VENTILADOR DE PARED LINKE WF-416RC	1,621.63
5191 0001	VENTILADOR DE PARED LINKE WF-416RC	1,621.63
5191 0001	VENTILADOR DE PARED LINKE WF-416RC	1,621.63
5191 0001	VENTILADOR DE PARED LINKE WF-416RC	1,621.63
5191 0001	VENTILADOR DE PARED LINKE WF-416RC	1,621.63

CUENTA PÚBLICA 2016
Relación de Bienes Muebles que Componen el Patrimonio
(Pesos)

Código	Descripción del Bien Mueble	Valor en Libros
5191 0001	VENTILADOR DE PARED LINKE WF-416RC	1,621.63

CUENTA PÚBLICA 2016
Relación de Bienes Muebles que Componen el Patrimonio
(Pesos)

Código	Descripción del Bien Mueble	Valor en Libros
5191 0001	VENTILADOR DE PARED LINKE WF-416RC	1,621.63

CUENTA PÚBLICA 2016
Relación de Bienes Muebles que Componen el Patrimonio
(Pesos)

Código	Descripción del Bien Mueble	Valor en Libros
5191 0001	VENTILADOR DE PARED LINKE WF-416RC	1,621.63

CUENTA PÚBLICA 2016
Relación de Bienes Muebles que Componen el Patrimonio
(Pesos)

Código	Descripción del Bien Mueble	Valor en Libros
5191 0001	VENTILADOR DE PARED LINKE WF-416RC	1,621.63
5191 0001	VENTILADOR DE PARED LINKE WF-416RC	1,621.63
5191 0001	VENTILADOR DE PARED LINKE WF-416RC	1,621.63
5191 0001	VENTILADOR DE PARED LINKE WF-416RC	1,621.63
5191 0001	VENTILADOR DE PARED LINKE WF-416RC	1,621.63
5191 0001	VENTILADOR DE PARED LINKE WF-416RC	1,621.63
5191 0001	VENTILADOR DE PARED LINKE WF-416RC	1,621.63
5191 0001	VENTILADOR DE PARED LINKE WF-416RC	1,621.63
5191 0001	VENTILADOR DE PARED LINKE WF-416RC	1,621.63
5191 0001	VENTILADOR DE PARED LINKE WF-416RC	1,621.63
5191 0001	VENTILADOR DE PARED LINKE WF-416RC	1,621.63
5191 0001	VENTILADOR DE PARED LINKE WF-416RC	1,621.63
5191 0001	VENTILADOR DE PARED LINKE WF-416RC	1,621.63
5191 0001	VENTILADOR DE PARED LINKE WF-416RC	1,621.63
5191 0001	VENTILADOR DE PARED LINKE WF-416RC	1,621.63
5191 0001	VENTILADOR DE PARED LINKE WF-416RC	1,621.63
5191 0001	VENTILADOR DE PARED LINKE WF-416RC	1,621.63
5191 0001	VENTILADOR DE PARED LINKE WF-416RC	1,621.63
5191 0001	VENTILADOR DE PARED LINKE WF-416RC	1,621.63
5191 0001	VENTILADOR DE TORRE ALOHA BREEZE 5546	1,031.23
5191 0006	TORSO BISEXUAL ZEIGEN S/S	1.00
5191 0006	TORSO BISEXUAL ZEIGEN S/S	1.00
5191 0006	TORSO BISEXUAL ZEIGEN S/S	1.00
5191 0006	TORSO BISEXUAL ZEIGEN S/S	1.00
5191 0006	TORSO BISEXUAL ZEIGEN S/S	1.00
5191 0006	TORSO BISEXUAL ZEIGEN S/S	1.00
5191 0006	TORSO BISEXUAL ZEIGEN S/S	1.00
5191 0006	TORSO BISEXUAL ZEIGEN S/S	1.00
5191 0006	TORSO BISEXUAL ZEIGEN S/S	1.00
5191 0006	TORSO BISEXUAL ZEIGEN S/S	1.00
5191 0006	TORSO BISEXUAL ZEIGEN S/S	1.00
5191 0006	TORSO BISEXUAL ZEIGEN S/S	1.00
5191 0006	TORSO BISEXUAL ZEIGEN S/S	1.00
5191 0006	TORSO BISEXUAL ZEIGEN S/S	1.00
5191 0006	TORSO BISEXUAL ZEIGEN S/S	1.00
5191 0006	TORSO BISEXUAL ZEIGEN S/S	1.00
5191 0006	TORSO BISEXUAL ZEIGEN S/S	1.00
5191 0006	TORSO BISEXUAL ZEIGEN S/S	1.00
5191 0006	TORSO BISEXUAL ZEIGEN S/S	1.00
5191 0006	TORSO BISEXUAL ZEIGEN S/S	1.00
5191 0006	TORSO BISEXUAL ZEIGEN S/S	1.00
5191 0006	TORSO BISEXUAL ZEIGEN S/S	1.00
5191 0006	TORSO BISEXUAL ZEIGEN S/S	1.00
5191 0006	TORSO BISEXUAL ZEIGEN S/S	1.00
5191 0006	TORSO BISEXUAL ZEIGEN S/S	1.00
5191 0006	TORSO BISEXUAL ZEIGEN S/S	1.00

CUENTA PÚBLICA 2016
Relación de Bienes Muebles que Componen el Patrimonio
(Pesos)

Código	Descripción del Bien Mueble	Valor en Libros
5191 0006	TORSO BISEXUAL ZEIGEN S/S	1.00
5191 0006	TORSO BISEXUAL ZEIGEN S/S	1.00
5191 0006	TORSO BISEXUAL ZEIGEN S/S	1.00
5191 0006	TORSO BISEXUAL ZEIGEN S/S	1.00
5191 0006	TORSO BISEXUAL ZEIGEN S/S	1.00
5191 0051	FOTOCOPIADORA KYOCERA KM-1635	1.00
5191 0051	FOTOCOPIADORA KYOCERA KM-1635	1.00
5191 0051	FOTOCOPIADORA KYOCERA KYOCERA KM-2550	1.00
5191 0051	FOTOCOPIADORA KYOCERA KM-2550	1.00
5191 0051	FOTOCOPIADORA KONICA MINOLTA B12HUB210	1.00
5191 0051	FOTOCOPIADORA KYOCERA KM-1620	1.00
5191 0051	FOTOCOPIADORA KONICA MINOLTA 160	1.00
5191 0051	FOTOCOPIADORA KONICA MINOLTA BIZHUB 211	1.00
5191 0051	FOTOCOPIADORA KONICA MINOLTA 7118	1.00
5191 0055	ENGARGOLADORA/PERFORADORA GBC 1000	1,030.19
5191 0055	ENGARGOLADORA/PERFORADORA GBC KOMBO 500	2,095.16
5191 0055	ENGARGOLADORA/PERFORADORA GBC KOMBO 500	2,095.16
5191 0055	ENGARGOLADORA PARA ARILLO METALICO	3,478.01
5191 0066	EXTINGUIDOR BOLIVAR CO2	2,615.81
5191 0066	EXTINGUIDOR BOLIVAR CO2	2,615.81
5191 0066	EXTINGUIDOR BOLIVAR CO2	2,615.81
5191 0066	EXTINGUIDOR BOLIVAR CO2	2,615.81
5191 0066	EXTINGUIDOR BOLIVAR CO2	2,615.81
5191 0066	EXTINGUIDOR BOLIVAR CO2	2,615.81
5191 0066	EXTINGUIDOR BOLIVAR CO2	2,615.81
5191 0066	EXTINGUIDOR BOLIVAR CO2	2,615.81
5191 0066	EXTINGUIDOR BOLIVAR CO2	2,615.81
5191 0066	EXTINGUIDOR BOLIVAR CO2	2,615.81
5191 0066	EXTINGUIDOR BOLIVAR CO2	2,615.81
5191 0066	EXTINGUIDOR BOLIVAR CO2	2,615.81
5191 0066	EXTINGUIDOR BOLIVAR CO2	2,615.81
5191 0066	EXTINGUIDOR BOLIVAR CO2	2,615.81
5191 0066	EXTINGUIDOR BOLIVAR CO2	2,615.81
5191 0066	EXTINGUIDOR BOLIVAR CO2	2,615.81
5191 0066	EXTINGUIDOR ANSUL SENTRY (CO2)	2,615.81
5191 0066	EXTINGUIDOR ANSUL SENTRY (CO2)	2,615.81
5191 0066	EXTINGUIDOR ANSUL SENTRY (CO2)	2,615.81
5191 0066	EXTINGUIDOR ANSUL SENTRY (CO2)	2,615.81
5191 0066	EXTINGUIDOR ANSUL SENTRY (CO2)	2,615.81
5191 0066	EXTINGUIDOR ANSUL SENTRY (CO2)	2,615.81

CUENTA PÚBLICA 2016
Relación de Bienes Muebles que Componen el Patrimonio
(Pesos)

Código	Descripción del Bien Mueble	Valor en Libros
5191 0066	EXTINGUIDOR ANSUL SENTRY (CO2)	2,615.81
5191 0066	EXTINGUIDOR ANSUL SENTRY (CO2)	2,615.81
5191 0066	EXTINGUIDOR ANSUL SENTRY (CO2)	2,615.81
5191 0066	EXTINGUIDOR ANSUL SENTRY (CO2)	2,615.81
5191 0066	EXTINGUIDOR ANSUL SENTRY (CO2)	2,615.81
5191 0066	EXTINGUIDOR VAGON CO2	2,615.81
5191 0066	EXTINGUIDOR VAGON CO2	2,615.81
5191 0071	MULTIFUNCIONAL XEROX MONOCROMATICO 3615	16,287.54
5191 0071	MULTIFUNCIONAL XEROX MONOCROMATICO 3615	16,241.94
5191 0071	MULTIFUNCIONAL SAMSUNG SL-M4072FD	10,677.51
5191 0098	MAQUINA DE ESCRIBIR ELECTRICA OLIVETTI TW1250	1.00
5191 0098	MAQUINA DE ESCRIBIR ELECTRICA OLIVETTI TW1250	1.00
5191 0098	MAQUINA DE ESCRIBIR ELECTRICA OLIVETTI TW1250	1.00
5191 0098	MAQUINA DE ESCRIBIR ELECTRICA OLIVETTI TW1250	1.00
5191 0098	MAQUINA DE ESCRIBIR ELECTRICA PRINTAFORM OFI 2000	1.00
5191 0098	MAQUINA DE ESCRIBIR ELECTRICA PRINTAFORM OFI 2000	1.00
5191 0098	MAQUINA DE ESCRIBIR ELECTRICA BROTHER GX-6750	1.00
5191 0098	MAQUINA DE ESCRIBIR ELECTRICA BROTHER GX-6750	1.00
5191 0098	MAQUINA DE ESCRIBIR ELECTRICA BROTHER GX-6750	1.00
5191 0098	MAQUINA DE ESCRIBIR ELECTRICA BROTHER GX-6750	1.00
5191 0098	MAQUINA DE ESCRIBIR ELECTRICA BROTHER GX-6750	1.00
5191 0098	MAQUINA DE ESCRIBIR ELECTRICA BROTHER GX-6750	1.00
5191 0098	MAQUINA DE ESCRIBIR ELECTRICA BROTHER GX-6750	1.00
5191 0098	MAQUINA DE ESCRIBIR ELECTRICA BROTHER GX-6750	1.00
5191 0098	MAQUINA DE ESCRIBIR ELECTRICA BROTHER GX-6750	1.00
5191 0098	MAQUINA DE ESCRIBIR ELECTRICA BROTHER GX-6750	1.00
5191 0098	MAQUINA DE ESCRIBIR ELECTRICA BROTHER GX-6750	1.00
5191 0098	MAQUINA DE ESCRIBIR ELECTRICA BROTHER GX-6750	1.00
5191 0098	MAQUINA DE ESCRIBIR ELECTRICA BROTHER GX-6750	1.00
5191 0098	MAQUINA DE ESCRIBIR ELECTRICA BROTHER GX-6750	1.00
5191 0098	MAQUINA DE ESCRIBIR ELECTRICA BROTHER GX-6750	1.00
5191 0098	MAQUINA DE ESCRIBIR ELECTRICA BROTHER GX-6750	1.00
5191 0098	MAQUINA DE ESCRIBIR ELECTRICA BROTHER GX-6750	1.00
5191 0098	MAQUINA DE ESCRIBIR ELECTRICA BROTHER GX-6750	1.00
5191 0098	MAQUINA DE ESCRIBIR ELECTRICA BROTHER GX-6750	1.00
5191 0098	MAQUINA DE ESCRIBIR ELECTRICA BROTHER GX-6750	1.00
5191 0098	MAQUINA DE ESCRIBIR ELECTRICA BROTHER GX-6750	1.00
5191 0098	MAQUINA DE ESCRIBIR ELECTRICA BROTHER GX-6750	1.00
5191 0098	MAQUINA DE ESCRIBIR ELECTRICA BROTHER GX-6750	1.00
5191 0098	MAQUINA DE ESCRIBIR ELECTRICA BROTHER GX-6750	1.00
5191 0098	MAQUINA DE ESCRIBIR ELECTRICA BROTHER GX-6750	1.00

CUENTA PÚBLICA 2016
Relación de Bienes Muebles que Componen el Patrimonio
(Pesos)

Código	Descripción del Bien Mueble	Valor en Libros
5191 0098	MAQUINA DE ESCRIBIR ELECTRICA BROTHER GX-6750	1.00
5191 0098	MAQUINA DE ESCRIBIR ELECTRICA BROTHER GX-6750	1.00
5191 0098	MAQUINA DE ESCRIBIR MECANICA OLYMPIA SG-3	1.00
5191 0098	MAQUINA DE ESCRIBIR MECANICA OLYMPIA SG-3	1.00
5191 0098	MAQUINA DE ESCRIBIR MECANICA OLYMPIA SG-3	1.00
5191 0098	MAQUINA DE ESCRIBIR MECANICA OLYMPIA SG-3	1.00
5191 0098	MAQUINA DE ESCRIBIR MECANICA OLYMPIA SG-3	1.00
5191 0098	MAQUINA DE ESCRIBIR MECANICA OLYMPIA SG-3	1.00
5191 0098	MAQUINA DE ESCRIBIR MECANICA OLYMPIA SG-3	1.00
5191 0098	MAQUINA DE ESCRIBIR MECANICA OLYMPIA SG-3	1.00
5191 0098	MAQUINA DE ESCRIBIR MECANICA OLYMPIA SG-3	1.00
5191 0098	MAQUINA DE ESCRIBIR MECANICA OLYMPIA SG-3	1.00
5191 0098	MAQUINA DE ESCRIBIR MECANICA OLYMPIA SG-3	1.00
5191 0098	MAQUINA DE ESCRIBIR MECANICA OLYMPIA SG-3	1.00
5191 0098	MAQUINA DE ESCRIBIR MECANICA OLYMPIA SG-3	1.00
5191 0098	MAQUINA DE ESCRIBIR MECANICA OLYMPIA SG-3	1.00
5191 0098	MAQUINA DE ESCRIBIR ELECTRICA OLIVETTI DORA 603	1.00
5191 0098	MAQUINA DE ESCRIBIR ELECTRICA OLIVETTI ET 1250 MD	1.00
5191 0098	MAQUINA DE ESCRIBIR ELECTRICA OLIVETTI ET 1250 MD	1.00
5191 0098	MAQUINA DE ESCRIBIR ELECTRICA OLIVETTI ET 1250 MD	1.00
5191 0139	RELOJ CHECADOR MANUAL LATHEM 2204-SP	3,616.88
5191 0192	SISTEMA DE SEGURIDAD PARA BIBLIOTECA 3M 3501 DM	39,717.34
5191 0192	SISTEMA DE SEGURIDAD PARA BIBLIOTECA 3M 3501 DM	39,717.34
5191 0192	SISTEMA DE SEGURIDAD PARA BIBLIOTECA 3M 3501 DM	39,717.34
5191 0192	EQUIPO DE SEGURIDAD BIBLIOTECA 3M 3M	2,761.98
5191 0192	EQUIPO DE SEGURIDAD BIBLIOTECA 3M 3M	2,761.98
5191 0192	EQUIPO DE SEGURIDAD BIBLIOTECA 3M 3M	2,761.98
5211 0006	AMP 40W RMS REP SD/USB 2 ENTRADAS MIC	2,969.58
5211 0006	AMP 40W RMS REP SD/USB 2 ENTRADAS MIC	2,969.58
5211 0053	PROYECTOR BENQ MS527 3300LUM SVGA	8,000.74
5211 0064	GRABADORA SONY CFD-G770CPK	899.65
5211 0064	GRABADORA SONY CFD-G770CPK	899.65
5211 0064	GRABADORA SONY CFD-RS60CP	899.65
5211 0064	GRABADORA SONY CFD-S35CP	899.65
5211 0064	GRABADORA SONY ZS-H20CP	899.65
5211 0064	GRABADORA SONY ZS-H20CP	899.65
5211 0064	GRABADORA SONY ZS-S10CP	899.65
5211 0064	RADIOGRABADORA SONY	899.65
5211 0070	LENTE FOTOGRAFICO NIKON 18 - 105 MM	1.00
5211 0070	LENTE FOTOGRAFICO NIKON 70 - 300 MM	1.00

CUENTA PÚBLICA 2016
Relación de Bienes Muebles que Componen el Patrimonio
(Pesos)

Código	Descripción del Bien Mueble	Valor en Libros
5211 0077	GRABADORA TASCAM DIGITAL PORTÁTIL (DR-1)	585.45
5211 0077	GRABADORA DIGITAL PORTATIL	286.43
5211 0086	PANTALLA PARA PROYECCION 3M MANUAL	1.00
5211 0086	PANTALLA PARA PROYECCION 3M MANUAL	1.00
5211 0086	PANTALLA PARA PROYECCION 3M MANUAL	1.00
5211 0086	PANTALLA PARA PROYECCION DRAPER ELECTRICO	1.00
5211 0086	PANTALLA PARA PROYECCION DRAPER ELECTRICO	1.00
5211 0086	PANTALLA PARA PROYECCION DRAPER ELECTRICO	1.00
5211 0086	PANTALLA PARA PROYECCION DRAPER ELECTRICO	1.00
5211 0086	PANTALLA PARA PROYECCION DRAPER ELECTRICO	1.00
5211 0086	PANTALLA PARA PROYECCION DRAPER ELECTRICO	1.00
5211 0086	PANTALLA PARA PROYECCION DRAPER ELECTRICO	1.00
5211 0086	PANTALLA PARA PROYECCION DRAPER ELECTRICO	1.00
5211 0086	PANTALLA PARA PROYECCION DRAPER ELECTRICO	1.00
5211 0086	PANTALLA PARA PROYECCION DRAPER ELECTRICO	1.00
5211 0086	PANTALLA PARA PROYECCION REDLEAF ELECTRICA	1.00
5211 0086	PANTALLA PARA PROYECCION REDLEAF ELECTRICA	1.00
5211 0086	PANTALLA PARA PROYECCION REDLEAF ELECTRICA	1.00
5211 0086	PANTALLA PARA PROYECCION REDLEAF MANUAL	1.00
5211 0086	PANTALLA PARA PROYECCION REDLEAF MANUAL	1.00
5211 0086	PANTALLA PARA PROYECCION REDLEAF MANUAL	1.00
5211 0086	PANTALLA PARA PROYECCION REDLEAF MANUAL	1.00
5211 0086	PANTALLA PARA PROYECCION REDLEAF MANUAL	1.00
5211 0086	PANTALLA PARA PROYECCION REDLEAF MANUAL	1.00
5211 0086	PANTALLA PARA PROYECCION REDLEAF MANUAL	1.00
5211 0086	PANTALLA PARA PROYECCION REDLEAF MANUAL	1.00
5211 0086	PANTALLA PARA PROYECCION REDLEAF MANUAL	1.00
5211 0086	PANTALLA PARA PROYECCION REDLEAF MANUAL	1.00
5211 0086	PANTALLA PARA PROYECCION REDLEAF MANUAL	1.00
5211 0086	PANTALLA PARA PROYECCION REDLEAF MANUAL	1.00
5211 0086	PANTALLA PARA PROYECCION REDLEAF MANUAL	1.00
5211 0086	PANTALLA PARA PROYECCION REDLEAF MANUAL	1.00
5211 0086	PANTALLA PARA PROYECCION REDLEAF MANUAL	1.00
5211 0086	PANTALLA PARA PROYECCION REDLEAF MANUAL	1.00
5211 0086	PANTALLA PARA PROYECCION REDLEAF MANUAL	1.00
5211 0086	PANTALLA PARA PROYECCION REDLEAF MANUAL	1.00
5211 0086	PANTALLA PARA PROYECCION REDLEAF MANUAL	1.00
5211 0086	PANTALLA PARA PROYECCION REDLEAF MANUAL	1.00
5211 0086	PANTALLA PARA PROYECCION REDLEAF MANUAL	1.00
5211 0086	PANTALLA PARA PROYECCION REDLEAF MANUAL	1.00
5211 0086	PANTALLA PARA PROYECCION REDLEAF MANUAL	1.00
5211 0086	PANTALLA PARA PROYECCION REDLEAF MANUAL	1.00
5211 0086	PANTALLA PARA PROYECCION REDLEAF MANUAL	1.00
5211 0086	PANTALLA PARA PROYECCION REDLEAF MANUAL	1.00
5211 0086	PANTALLA PARA PROYECCION REDLEAF MANUAL	1.00
5211 0086	PANTALLA PARA PROYECCION REDLEAF MANUAL	1.00

CUENTA PÚBLICA 2016
Relación de Bienes Muebles que Componen el Patrimonio
(Pesos)

Código	Descripción del Bien Mueble	Valor en Libros
5211 0086	PANTALLA PARA PROYECCION REDLEAF MANUAL	1.00

CUENTA PÚBLICA 2016
Relación de Bienes Muebles que Componen el Patrimonio
(Pesos)

Código	Descripción del Bien Mueble	Valor en Libros
5211 0086	PANTALLA PARA PROYECCION REDLEAF MANUAL	1.00
5211 0086	PANTALLA PARA PROYECCION REDLEAF MANUAL	1.00
5211 0086	PANTALLA PARA PROYECCION REDLEAF MANUAL	1.00
5211 0086	PANTALLA PARA PROYECCION REDLEAF MANUAL	1.00
5211 0086	PANTALLA PARA PROYECCION REDLEAF MANUAL	1.00
5211 0086	PANTALLA PARA PROYECCION REDLEAF MANUAL	1.00
5211 0086	PANTALLA PARA PROYECCION REDLEAF MANUAL	1.00
5211 0086	PANTALLA PARA PROYECCION REDLEAF MANUAL	1.00
5211 0086	PANTALLA PARA PROYECCION REDLEAF MANUAL	1.00
5211 0086	PANTALLA PARA PROYECCION REDLEAF MANUAL	1.00
5211 0092	PANTALLA INTELIGENTE HP DIGITAL	1.00
5211 0092	PANTALLA INTELIGENTE HP DIGITAL	1.00
5211 0092	PANTALLA INTELIGENTE HP DIGITAL	1.00
5211 0092	PANTALLA INTELIGENTE HP DIGITAL	1.00
5211 0092	PANTALLA INTELIGENTE HP DIGITAL	1.00
5211 0092	PANTALLA INTELIGENTE HP DIGITAL	1.00
5211 0100	PROYECTOR DE ACETATOS 3M 9075	1.00
5211 0100	PROYECTOR DE ACETATOS 3M 9075	1.00
5211 0100	PROYECTOR DE ACETATOS 3M 9075	1.00
5211 0100	PROYECTOR DE ACETATOS 3M 9075	1.00
5211 0100	PROYECTOR DE ACETATOS 3M 9075	1.00
5211 0100	PROYECTOR DE ACETATOS 3M 9100	1.00
5211 0100	PROYECTOR DE ACETATOS APOLLO 15000	1.00
5211 0100	PROYECTOR DE ACETATOS APOLLO 15000	1.00
5211 0100	PROYECTOR DE ACETATOS DUKANE SF3010	1.00
5211 0100	PROYECTOR DE ACETATOS STARFIRE SF3010	1.00
5211 0100	VIDEO PROYECTOR EPSON S31	8,248.83
5211 0139	CONSOLA MEZCLADORA DE AUDIO YAMAHA EMX312SC	1.00
5211 0139	CONSOLA MEZCLADORA DE AUDIO YAMAHA MG166C-USB	1.00
5211 0139	CONSOLA MEZCLADORA DE AUDIO YAMAHA MG166C-USB	1.00
5211 0152	T.V LCD BRAVIA SONY KDL-40BX420	1.00
5211 0152	T.V LCD BRAVIA SONY KDL-40BX420	1.00
5211 0152	T.V LCD BRAVIA SONY KDL-40BX420	1.00
5211 0152	T.V LCD BRAVIA SONY KDL-40BX420	1.00
5211 0152	T.V LCD BRAVIA SONY KDL-40BX420	1.00
5211 0152	T.V LCD BRAVIA SONY KDL-40BX420	1.00
5211 0152	T.V LCD BRAVIA SONY KDL-40BX420	1.00
5211 0152	T.V LCD BRAVIA SONY KDL-40BX420	1.00
5211 0152	T.V LCD BRAVIA SONY KDL-40BX420	1.00

CUENTA PÚBLICA 2016
Relación de Bienes Muebles que Componen el Patrimonio
(Pesos)

Código	Descripción del Bien Mueble	Valor en Libros
5211 0152	T.V LCD BRAVIA SONY KDL-40BX420	1.00
5211 0152	T.V LCD BRAVIA SONY KDL-40BX420	1.00
5211 0152	T.V LCD BRAVIA SONY KDL-40BX420	1.00
5211 0152	T.V LCD BRAVIA SONY KDL-40BX420	1.00
5211 0152	T.V LCD BRAVIA SONY KDL-40BX420	1.00
5211 0152	T.V LCD BRAVIA SONY KDL-40BX420	1.00
5211 0152	T.V LCD BRAVIA SONY KDL-40BX420	1.00
5211 0152	T.V LCD BRAVIA SONY KDL-40BX420	1.00
5211 0152	T.V LCD BRAVIA SONY KDL-40BX420	1.00
5211 0152	T.V LCD BRAVIA SONY KDL-40BX420	1.00
5211 0152	T.V LCD BRAVIA SONY KDL-40BX420	1.00
5211 0152	T.V LCD BRAVIA SONY KDL-40BX420	1.00
5211 0152	T.V LCD BRAVIA SONY KDL-40BX420	1.00
5211 0152	T.V LCD BRAVIA SONY KDL-40BX420	1.00
5211 0152	T.V LCD BRAVIA SONY KDL-40BX420	1.00
5211 0152	T.V LCD BRAVIA SONY KDL-40BX420	1.00
5211 0152	T.V LCD BRAVIA SONY KDL-40BX420	1.00
5211 0152	T.V LCD BRAVIA SONY KDL-40BX420	1.00
5211 0152	T.V LCD BRAVIA SONY KDL-40BX420	1.00
5211 0152	T.V LCD BRAVIA SONY KDL-40BX420	1.00
5211 0152	T.V LCD BRAVIA SONY KDL-40EX521	1.00
5211 0152	T.V LCD BRAVIA SONY KDL-46NX710	1.00
5211 0152	T.V LCD HD LG 32LD320-UA	1.00
5211 0152	T.V LCD HD LG 32LD320-UA	1.00
5211 0152	T.V LCD HD LG 32LD320-UA	1.00
5211 0152	T.V LCD HD LG 32LD350	1.00
5211 0152	T.V LCD HD LG 32LD350	1.00
5211 0152	T.V LCD HD LG 32LD350	1.00
5211 0152	T.V LCD HD LG 32LD350-UB	1.00
5211 0152	T.V LCD HD LG 32LD350-UB	1.00
5211 0152	T.V LCD HD LG 32LD350-UB	1.00
5211 0152	T.V LCD HD LG 32LD350-UB	1.00
5211 0152	T.V LCD HD LG 32LD350-UB	1.00
5211 0152	T.V LCD HD LG 32LD350-UB	1.00
5211 0152	T.V LCD HD LG 42LK450-UB	1.00
5211 0152	T.V LCD HD LG 42LK450-UB	1.00
5211 0152	T.V LCD HD LG 42LK450-UB	1.00
5211 0152	T.V LCD HD LG 42LK450-UB	1.00
5211 0152	T.V LCD HD LG 42LK450-UB	1.00
5211 0152	T.V LCD HD PHILIPS 40PFL3706	1.00

CUENTA PÚBLICA 2016
Relación de Bienes Muebles que Componen el Patrimonio
(Pesos)

Código	Descripción del Bien Mueble	Valor en Libros
5211 0152	T.V LCD HD PHILIPS 40PFL3706	1.00
5211 0152	T.V LCD HD PHILIPS 40PFL3706	1.00
5211 0152	T.V. LCD PLASMA LG 42PT350-UD	1.00
5211 0152	T.V. LCD PLASMA LG 42PT350-UD	1.00
5211 0152	TELEVISION LG 29FX4BK	1.00
5211 0152	TELEVISION LG 29FX4BK	1.00
5211 0152	TELEVISION LG 29FX4BL	1.00
5211 0152	TELEVISION LG 29FX4BL	1.00
5211 0152	TELEVISION LG 29FX4BL	1.00
5211 0152	TELEVISION LG 29FX4BL	1.00
5211 0152	TELEVISION LG CP-29M30	1.00
5211 0152	TELEVISION LG CP-29M30	1.00
5211 0152	TELEVISION LG CP-29M30	1.00
5211 0152	TELEVISION LG CP-29M30	1.00
5211 0152	TELEVISION LG CP-29M30	1.00
5211 0152	TELEVISION LG CP-29M30	1.00
5211 0152	TELEVISION LG CP-29M30	1.00
5211 0152	TELEVISION LG CP-29M30	1.00
5211 0152	TELEVISION LG CP-29M30	1.00
5211 0152	TELEVISION LG CP-29M30A	1.00
5211 0152	TELEVISION LG CP-29M30A	1.00
5211 0152	TELEVISION LG CP-29M30A	1.00
5211 0152	TELEVISION LG CP-29M30A	1.00
5211 0152	TELEVISION LG CP-29M30A	1.00
5211 0152	TELEVISION LG CP-29M30A	1.00
5211 0152	TELEVISION PANASONIC CT-Z21R4	1.00
5211 0152	TELEVISION PHILIPS 25F8007583	1.00
5211 0152	TELEVISION PHILIPS 25F8007583	1.00
5211 0152	TELEVISION PHILIPS 25F8007583	1.00
5211 0152	TELEVISION PHILIPS 25F8007583	1.00
5211 0152	TELEVISION PHILIPS 25F8007583	1.00
5211 0152	TELEVISION PHILIPS 25F8007583	1.00
5211 0152	TELEVISION PHILIPS 25F8007583	1.00
5211 0152	TELEVISION PHILIPS 25F8007583	1.00
5211 0152	TELEVISION PHILIPS 25F8007583	1.00
5211 0152	TELEVISION PHILIPS 25F8007583	1.00
5211 0152	TELEVISION PHILIPS 25F8007583	1.00
5211 0152	TELEVISION PHILIPS 25F8007583	1.00
5211 0152	TELEVISION PHILIPS 25F8007583	1.00
5211 0152	TELEVISION PHILIPS 25F8007583	1.00

CUENTA PÚBLICA 2016
Relación de Bienes Muebles que Componen el Patrimonio
(Pesos)

Código	Descripción del Bien Mueble	Valor en Libros
5211 0152	TELEVISION PHILIPS 25F8007583	1.00
5211 0152	TELEVISION PHILIPS 25F8007583	1.00
5211 0152	TELEVISION PHILIPS 25F8007583	1.00
5211 0152	TELEVISION PHILIPS 25F8007583	1.00
5211 0152	TELEVISION PHILIPS 25M8007603	1.00
5211 0152	TELEVISION PHILIPS 25M8007603	1.00
5211 0152	TELEVISION PHILIPS 25M8007603	1.00
5211 0152	TELEVISION PHILIPS 25M8007603	1.00
5211 0152	TELEVISION PHILIPS 25M8007603	1.00
5211 0152	TELEVISION PHILIPS 25M8007603	1.00
5211 0152	TELEVISION PHILIPS 25M8007603	1.00
5211 0152	TELEVISION PHILIPS 25M8007603	1.00
5211 0152	TELEVISION PHILIPS 25M8007603	1.00
5211 0152	TELEVISION PHILIPS 26LL500121	1.00
5211 0152	TELEVISION PHILIPS 29PT6446/85	1.00
5211 0152	TELEVISION PHILIPS 29PT6446/85	1.00
5211 0152	TELEVISION PHILIPS 29PT6446/85	1.00
5211 0152	TELEVISION PHILIPS 29PT6446/85	1.00
5211 0152	TELEVISION PHILLIPS S/M	1.00
5211 0152	TELEVISION SAMSUNG CT-6846VC	1.00
5211 0152	TELEVISION SAMSUNG CT-6846VC	1.00
5211 0152	TELEVISION SAMSUNG CT-6846VC	1.00
5211 0152	TELEVISION SAMSUNG CT-6846VC	1.00
5211 0152	TELEVISION SAMSUNG CT-6846VC	1.00
5211 0152	TELEVISION SONY KV-21SE42/5	1.00
5211 0152	TELEVISION SONY KV-21SE42/5	1.00
5211 0152	PANTALLA MONITOREO DE 21/23"	2,564.09
5211 0172	EQUIPO DE SONIDO	1,422.18
5211 0172	EQUIPO DE SONIDO KAISER	3,630.21
5211 0172	EQUIPO DE SONIDO	1.00
5211 0172	EQUIPO DE SONIDO	1.00
5211 0197	BAFLE B-52 MX-15	1.00
5211 0197	BAFLE B-52 MX-15	1.00
5211 0197	BAFLE BACK STAGE BS-121M	1.00
5211 0197	BAFLE BACK STAGE BS-152M	1.00
5211 0197	BAFLE COMMUNITY DND12	1.00
5211 0197	BAFLE COMMUNITY DND12	1.00
5211 0197	BAFLE COMMUNITY DND12	1.00
5211 0197	BAFLE COMMUNITY DND12	1.00
5211 0197	BAFLE FUSSION PBS-2001	1.00

CUENTA PÚBLICA 2016
Relación de Bienes Muebles que Componen el Patrimonio
(Pesos)

Código	Descripción del Bien Mueble	Valor en Libros
5211 0197	BAFLE PEAVEY S/M	1.00
5211 0197	BAFLE PEAVEY S/M	1.00
5211 0197	BAFLE RADSON BAF-1015	1.00
5211 0197	BAFLE RADSON BAF-1015	1.00
5211 0197	BAFLE RADSON BAF-1015	1.00
5211 0197	BAFLE RADSON BAF-1015	1.00
5211 0197	BAFLE RADSON BAF-1015	1.00
5211 0197	BAFLE RADSON BAF-1015	1.00
5211 0197	BAFLE RADSON BAF-1015	1.00
5211 0197	BAFLE RADSON BAF-1015	1.00
5211 0197	BAFLE RADSON BAF-1015	1.00
5211 0197	BAFLE RADSON BAF-1015	1.00
5211 0197	BAFLE RADSON BAF-1015	1.00
5211 0197	BAFLE RADSON BAF-1015	1.00
5211 0197	BAFLE RADSON BAF-1015	1.00
5211 0197	BAFLE RADSON BAF-1015	1.00
5211 0197	BAFLE RADSON BAF-1015	1.00
5211 0197	BAFLE RADSON BAF-1015	1.00
5211 0197	BAFLE RADSON PSSA-15 USB	1.00
5211 0197	BAFLE RADSON PSSA-15 USB	1.00
5211 0197	BAFLE RADSON PSSA-15 USB	1.00
5211 0197	BAFLE RADSON PSSA-15 USB	1.00
5211 0197	BAFLE RADSON PSSA-15 USB	1.00
5211 0197	BAFLE RADSON PSSA-15 USB	1.00
5211 0197	BAFLE RADSON PSSA-15 USB	1.00
5211 0197	BAFLE RADSON PSSA-15 USB	1.00
5211 0197	BAFLE RADSON PSSA-15 USB	1.00
5211 0197	BAFLE RADSON PSSA-15 USB	1.00
5211 0197	BAFLE RADSON PSSA-15 USB	1.00
5211 0197	BAFLE RADSON PSSA-15 USB	1.00
5211 0197	BAFLE RADSON PSSA-15 USB	1.00
5211 0197	BAFLE RADSON PSSA-15 USB	1.00
5211 0197	BAFLE RADSON PSSA-15 USB	1.00
5211 0197	BAFLE RADSON PSSA-15 USB	1.00
5211 0197	BAFLE RADSON PSSA-15 USB	1.00
5211 0197	BAFLE RADSON PSSA-15 USB	1.00
5211 0197	BAFLE RADSON PSSA-15 USB	1.00
5211 0197	BAFLE RADSON PSSA-15 USB	1.00
5211 0197	BAFLE RADSON PSSA-15 USB	1.00
5211 0197	BAFLE RADSON PSSA-15 USB	1.00
5211 0197	BAFLE RADSON PSSA-15 USB	1.00
5211 0197	BAFLE RADSON PSSA-15 USB	1.00
5211 0197	BAFLE RADSON PSSA-15 USB	1.00
5211 0197	BAFLE RADSON PSSA-15 USB	1.00
5211 0197	BAFLE RADSON PSSA-15 USB	1.00
5211 0197	BAFLE RADSON PSSA-15 USB	1.00

CUENTA PÚBLICA 2016
Relación de Bienes Muebles que Componen el Patrimonio
(Pesos)

Código	Descripción del Bien Mueble	Valor en Libros
5211 0197	BAFLE RADSON PSSA-15 USB	1.00
5211 0197	BAFLE RADSON PSSA-15 USB	1.00
5211 0197	BAFLE RADSON PSSA-15 USB	1.00
5211 0197	BAFLE RADSON PSSA-15 USB	1.00
5211 0197	BAFLE RADSON PSSA-15 USB	1.00
5211 0197	BAFLE RADSON PSSA-15 USB	1.00
5211 0197	BAFLE RADSON PSSA-15 USB	1.00
5211 0197	BAFLE RADSON PSSA-15 USB	1.00
5211 0197	BAFLE RADSON PSSA-15 USB	1.00
5211 0197	BAFLE RADSON PSSA-15 USB	1.00
5211 0197	BAFLE RADSON PSSA-15 USB	1.00
5211 0197	BAFLE RADSON PSSA-15 USB	1.00
5211 0197	BAFLE RADSON PSSA-15 USB	1.00
5211 0197	BAFLE RADSON PSSA-15 USB	1.00
5211 0197	BAFLE RADSON PSSA-15 USB	1.00
5211 0197	BAFLE RADSON PSSA-15 USB	1.00
5211 0197	BAFLE S/M S/M	1.00
5211 0197	BAFLE WHARFEDALE PRO SVP-215	1.00
5211 0197	BAFLE WHARFEDALE PRO VS-15X	1.00
5211 0197	BAFLE WHARFEDALE PRO VS-15X	1.00
5211 0197	BAFLE WHARFEDALE PRO VS-15X	1.00
5211 0197	BOCINA YAMAHA MSP7 STUDIO	1.00
5211 0197	BOCINA YAMAHA MSP7 STUDIO	1.00
5211 0197	KIT DE BOCINAS Y MEZCLADORA LEXSEN ZH0402D10P	1.00
5211 0197	BAFLE BIAMPLIFICADO DE 15"	1,260.41
5211 0198	DVD LG DV454	1.00
5211 0198	DVD LG DV454	1.00
5211 0198	DVD LG DV454	1.00
5211 0198	DVD LG DV454	1.00
5211 0198	DVD LG DV454	1.00
5211 0198	DVD LG DV454	1.00
5211 0198	VIDEOCASSETERA VHS LG LG-S520M	1.00
5211 0198	VIDEOCASSETERA VHS LG LG-S520M	1.00
5211 0198	VIDEOCASSETERA VHS LG LG-S520M	1.00
5211 0202	KIT DE MICROFONO INALAMBRICO SHURE .	1.00
5211 0202	KIT DE MICROFONO INALAMBRICO SHURE .	1.00
5211 0202	MICROFONO SHURE PG58	1.00
5211 0202	MICROFONO SHURE SM58-LC	1.00
5211 0202	MICROFONO SHURE SM58-LC	1.00

CUENTA PÚBLICA 2016
Relación de Bienes Muebles que Componen el Patrimonio
(Pesos)

Código	Descripción del Bien Mueble	Valor en Libros
5211 0202	MICROFONO SHURE SM7B	219.59
5211 0202	MICROFONO SHURE SM7B	219.59
5211 0202	MICROFONO SHURE SM7B	219.59
5211 0202	TRANSMISOR FP1 - RECEPTOR FP5 (FP15/83-J3)	353.86
5211 0202	TRANSMISOR FP1 - RECEPTOR FP5 (FP15/83-J3)	353.86
5231 0003	CAMARA DIGITAL NIKON COOLPIX S2500	1.00
5231 0003	CAMARA DIGITAL NIKON COOLPIX S2500	1.00
5231 0003	CAMARA DIGITAL NIKON COOLPIX S2500	1.00
5231 0003	CAMARA DIGITAL NIKON COOLPIX S2500	1.00
5231 0003	CAMARA DIGITAL NIKON COOLPIX S2500	1.00
5231 0003	CAMARA DIGITAL NIKON COOLPIX S2500	1.00
5231 0003	CAMARA DIGITAL NIKON COOLPIX S2500	1.00
5231 0003	CAMARA DIGITAL NIKON COOLPIX S2500	1.00
5231 0003	CAMARA DIGITAL NIKON COOLPIX S2500	1.00
5231 0003	CAMARA DIGITAL NIKON COOLPIX S2500	1.00
5231 0003	CAMARA DIGITAL NIKON COOLPIX S2500	1.00
5231 0003	CAMARA DIGITAL NIKON COOLPIX S2500	1.00
5231 0003	CAMARA DIGITAL NIKON COOLPIX S2500	1.00
5231 0003	CAMARA DIGITAL NIKON COOLPIX S2500	1.00
5231 0003	CAMARA DIGITAL NIKON COOLPIX S2500	1.00
5231 0003	CAMARA DIGITAL NIKON COOLPIX S2500	1.00
5231 0003	CAMARA DIGITAL NIKON COOLPIX S2500	1.00
5231 0003	CAMARA DIGITAL NIKON COOLPIX S2500	1.00
5231 0003	CAMARA DIGITAL NIKON COOLPIX S2500	1.00
5231 0003	CAMARA DIGITAL NIKON COOLPIX S2500	1.00
5231 0003	CAMARA DIGITAL NIKON COOLPIX S2500	1.00
5231 0003	CAMARA DIGITAL NIKON COOLPIX S2500	1.00
5231 0003	CAMARA DIGITAL NIKON COOLPIX S2500	1.00
5231 0003	CAMARA DIGITAL NIKON COOLPIX S2500	1.00
5231 0003	CAMARA DIGITAL NIKON COOLPIX S2500	1.00
5231 0003	CAMARA DIGITAL NIKON COOLPIX S2500	1.00
5231 0003	CAMARA DIGITAL NIKON COOLPIX S2500	1.00
5231 0003	CAMARA DIGITAL NIKON COOLPIX S2500	1.00
5231 0003	CAMARA DIGITAL NIKON COOLPIX S2500	1.00
5231 0003	CAMARA DIGITAL NIKON COOLPIX S2500	1.00
5231 0003	CAMARA DIGITAL NIKON COOLPIX S2500	1.00
5231 0003	CAMARA DIGITAL NIKON COOLPIX S2500	1.00
5231 0003	CAMARA DIGITAL NIKON COOLPIX S2500	1.00
5231 0003	CAMARA DIGITAL NIKON COOLPIX S2500	1.00
5231 0003	CAMARA DIGITAL NIKON COOLPIX S2500	1.00
5231 0003	CAMARA DIGITAL NIKON COOLPIX S2500	1.00
5231 0003	CAMARA DIGITAL NIKON COOLPIX S2500	1.00
5231 0003	CAMARA DIGITAL NIKON COOLPIX S2500	1.00
5231 0003	CAMARA DIGITAL NIKON MB - D200	1.00

CUENTA PÚBLICA 2016
Relación de Bienes Muebles que Componen el Patrimonio
(Pesos)

Código	Descripción del Bien Mueble	Valor en Libros
5231 0003	CAMARA DIGITAL SONY CIBERSHOT	1.00
5231 0003	CAMARA DIGITAL SONY CIBERSHOT	1.00
5231 0003	CAMARA DIGITAL SONY DSC-P73	1.00
5231 0003	CAMARA DIGITAL SONY DSC-S650	1.00
5231 0003	CAMARA DIGITAL SONY DSC-S650	1.00
5231 0003	CAMARA DIGITAL SONY DSC-S650	1.00
5231 0003	CAMARA DIGITAL SONY DSC-S650	1.00
5231 0003	CAMARA DIGITAL SONY DSC-S650	1.00
5231 0003	CAMARA DIGITAL SONY DSC-S650	1.00
5231 0003	CAMARA DIGITAL SONY DSC-S650	1.00
5231 0003	CAMARA DIGITAL SONY DSC-S650	1.00
5231 0003	CAMARA DIGITAL SONY DSC-S650	1.00
5231 0003	CAMARA DIGITAL SONY DSC-S650	1.00
5231 0003	CAMARA DIGITAL SONY DSC-S650	1.00
5231 0003	CAMARA DIGITAL SONY DSC-S650	1.00
5231 0003	CAMARA DIGITAL SONY DSC-S650	1.00
5231 0003	CAMARA DIGITAL SONY DSC-S650	1.00
5231 0003	CAMARA DIGITAL SONY DSC-S650	1.00
5231 0003	CAMARA DIGITAL SONY DSC-S650	1.00
5231 0003	CAMARA DIGITAL SONY DSC-S650	1.00
5231 0003	CAMARA DIGITAL SONY DSC-T70	1.00
5231 0003	CAMARA DIGITAL SONY DSC-W310	1.00
5231 0003	CAMARA DIGITAL SONY DSC-W310	1.00
5231 0003	CAMARA DIGITAL SONY DSC-W35	1.00
5231 0003	CAMARA DIGITAL SONY DSC-H300	1.00
5231 0003	CAMARA DIGITAL SONY DSC-H300	1.00
5231 0003	CAMARA DIGITAL SONY DSC-H300	1.00
5231 0003	CAMARA DIGITAL SONY DSC-H300	1.00
5231 0003	CAMARA DIGITAL SONY DSC-H300	1.00
5231 0003	CAMARA DIGITAL SONY DSC-H300	1.00
5231 0003	CAMARA DIGITAL SONY DSC-H300	1.00
5231 0003	CAMARA DIGITAL SONY DSC-H301	1.00
5231 0003	CAMARA DIGITAL SONY DSC-H302	1.00
5231 0003	CAMARA DIGITAL SONY DSC-H303	1.00
5231 0003	CAMARA DIGITAL NIKON D7100	1.00
5231 0003	CAMARA DIGITAL NIKON D810 DSLR C/LENTE 24-120MM	61,924.45
5231 0003	LENTE NIKON AF-S NIKKOR 24-70MM F/2.8G ED	29,625.24
5231 0003	CAMARA DIGITAL NIKON COOL PIX A100 NEGRA	2,834.76
5231 0003	CAMARA DIGITAL CANON	5,856.03
5291 0001	BAFLE AMPLIFICADO 15 BAF-1595	2,636.55

CUENTA PÚBLICA 2016
Relación de Bienes Muebles que Componen el Patrimonio
(Pesos)

Código	Descripción del Bien Mueble	Valor en Libros
5291 0001	BAFLE AMPLIFICADO 15 BAF-1595	2,636.55
5311 0007	CAMARA P/CONEXION TV/VIDEO ZEIGEN EVZ02	1.00
5311 0007	ESTEREOSCOPIO BINOCULAR ZEIGEN 4X-E-C2	1.00
5311 0007	ESTEREOSCOPIO BINOCULAR ZEIGEN 4X-E-C2	1.00
5311 0007	ESTEREOSCOPIO BINOCULAR ZEIGEN 4X-E-C2	1.00
5311 0007	ESTEREOSCOPIO BINOCULAR ZEIGEN 4X-E-C2	1.00
5311 0007	ESTEREOSCOPIO BINOCULAR ZEIGEN 4X-E-C2	1.00
5311 0007	ESTEREOSCOPIO BINOCULAR ZEIGEN 4X-E-C2	1.00
5311 0007	MICROSCOPIO BINOCULAR AMERICA OPTICAL S/M	1.00
5311 0007	MICROSCOPIO BINOCULAR AMERICA OPTICAL S/M	1.00
5311 0007	MICROSCOPIO BINOCULAR AMERICA OPTICAL S/M	1.00
5311 0007	MICROSCOPIO BINOCULAR AMERICA OPTICAL S/M	1.00
5311 0007	MICROSCOPIO BINOCULAR AMERICA OPTICAL S/M	1.00
5311 0007	MICROSCOPIO BINOCULAR AMERICA OPTICAL S/M	1.00
5311 0007	MICROSCOPIO BINOCULAR AMERICA OPTICAL S/M	1.00
5311 0007	MICROSCOPIO BINOCULAR AMERICA OPTICAL S/M	1.00
5311 0007	MICROSCOPIO BINOCULAR IROSCOPE U-BHF0	1.00
5311 0007	MICROSCOPIO BINOCULAR IROSCOPE U-BHF0	1.00
5311 0007	MICROSCOPIO BINOCULAR KONUS 5306	1.00
5311 0007	MICROSCOPIO BINOCULAR KONUS 5306	1.00
5311 0007	MICROSCOPIO BINOCULAR KONUS 5306	1.00
5311 0007	MICROSCOPIO BINOCULAR KONUS 5306	1.00
5311 0007	MICROSCOPIO BINOCULAR KONUS 5306	1.00
5311 0007	MICROSCOPIO BINOCULAR ZEIGEN BINOPLUS MILLENIUM (160)	1.00
5311 0007	MICROSCOPIO BINOCULAR ZEIGEN BINOPLUS MILLENIUM (160)	1.00
5311 0007	MICROSCOPIO BINOCULAR ZEIGEN BINOPLUS MILLENIUM (160)	1.00
5311 0007	MICROSCOPIO BINOCULAR ZEIGEN BINOPLUS MILLENIUM (160)	1.00
5311 0007	MICROSCOPIO BINOCULAR ZEIGEN BINOPLUS MILLENIUM (160)	1.00
5311 0007	MICROSCOPIO BINOCULAR ZEIGEN BINOPLUS MILLENIUM (160)	1.00
5311 0007	MICROSCOPIO BINOCULAR ZEIGEN BINOPLUS MILLENIUM (160)	1.00
5311 0007	MICROSCOPIO BINOCULAR ZEIGEN BINOPLUS MILLENIUM (160)	1.00
5311 0007	MICROSCOPIO BINOCULAR ZEIGEN BINOPLUS MILLENIUM (160)	1.00
5311 0007	MICROSCOPIO BINOCULAR ZEIGEN BINOPLUS MILLENIUM (160)	1.00
5311 0007	MICROSCOPIO BINOCULAR ZEIGEN BINOPLUS MILLENIUM (160)	1.00
5311 0007	MICROSCOPIO BINOCULAR ZEIGEN BINOPLUS MILLENIUM (160)	1.00
5311 0007	MICROSCOPIO BINOCULAR ZEIGEN BINOPLUS MILLENIUM (160)	1.00
5311 0007	MICROSCOPIO BINOCULAR ZEIGEN BINOPLUS MILLENIUM (160)	1.00
5311 0007	MICROSCOPIO BINOCULAR ZEIGEN BINOPLUS MILLENIUM (160)	1.00
5311 0007	MICROSCOPIO BINOCULAR ZEIGEN BINOPLUS MILLENIUM (160)	1.00
5311 0007	MICROSCOPIO BINOCULAR ZEIGEN BINOPLUS MILLENIUM (160)	1.00
5311 0007	MICROSCOPIO BINOCULAR ZEIGEN BINOPLUS MILLENIUM (160)	1.00

CUENTA PÚBLICA 2016
Relación de Bienes Muebles que Componen el Patrimonio
(Pesos)

Código	Descripción del Bien Mueble	Valor en Libros
5311 0007	MICROSCOPIO BINOCULAR ZEIGEN BINOPLUS MILLENIUM (160)	1.00

CUENTA PÚBLICA 2016
Relación de Bienes Muebles que Componen el Patrimonio
(Pesos)

Código	Descripción del Bien Mueble	Valor en Libros
5311 0007	MICROSCOPIO BINOCULAR ZEIGEN BINOPLUS MILLENIUM (160)	1.00

CUENTA PÚBLICA 2016
Relación de Bienes Muebles que Componen el Patrimonio
(Pesos)

Código	Descripción del Bien Mueble	Valor en Libros
5311 0007	MICROSCOPIO BINOCULAR ZEIGEN BINOPLUS MILLENIUM (160)	1.00

CUENTA PÚBLICA 2016
Relación de Bienes Muebles que Componen el Patrimonio
(Pesos)

Código	Descripción del Bien Mueble	Valor en Libros
5311 0007	MICROSCOPIO BINOCULAR ZEIGEN BINOPLUS MILLENIUM (160)	1.00

CUENTA PÚBLICA 2016
Relación de Bienes Muebles que Componen el Patrimonio
(Pesos)

Código	Descripción del Bien Mueble	Valor en Libros
5311 0007	MICROSCOPIO BINOCULAR ZEIGEN BINOPLUS MILLENIUM (160)	1.00
5311 0007	MICROSCOPIO BINOCULAR ZEIGEN BINOPLUS MILLENIUM (160)	1.00
5311 0007	MICROSCOPIO BINOCULAR ZEIGEN BINOPLUS MILLENIUM (160)	1.00
5311 0007	MICROSCOPIO BINOCULAR ZEIGEN BINOPLUS MILLENIUM (160)	1.00
5311 0007	MICROSCOPIO BINOCULAR ZEIGEN BINOPLUS MILLENIUM (160)	1.00
5311 0007	MICROSCOPIO BINOCULAR ZEIGEN BINOPLUS MILLENIUM (160)	1.00
5311 0007	MICROSCOPIO BINOCULAR ZEIGEN BINOPLUS MILLENIUM (160)	1.00
5311 0007	MICROSCOPIO BINOCULAR ZEIGEN BINOPLUS MILLENIUM (160)	1.00
5311 0007	MICROSCOPIO BINOCULAR ZEIGEN BINOPLUS MILLENIUM (160)	1.00
5311 0007	MICROSCOPIO BINOCULAR ZEIGEN BINOPLUS MILLENIUM (160)	1.00
5311 0007	MICROSCOPIO BINOCULAR ZEIGEN BINOPLUS MILLENIUM (160)	1.00
5311 0007	MICROSCOPIO BINOCULAR ZEIGEN BINOPLUS MILLENIUM (160)	1.00
5311 0007	MICROSCOPIO BINOCULAR ZEIGEN BINOPLUS MILLENIUM (160)	1.00
5311 0007	MICROSCOPIO BINOCULAR ZEIGEN BINOPLUS MILLENIUM (160)	1.00
5311 0007	MICROSCOPIO BINOCULAR ZEIGEN BINOPLUS MILLENIUM (160)	1.00
5311 0007	MICROSCOPIO BINOCULAR ZEIGEN BINOPLUS MILLENIUM (160)	1.00
5311 0007	MICROSCOPIO BINOCULAR ZEIGEN BINOPLUS MILLENIUM (160)	1.00
5311 0007	MICROSCOPIO BINOCULAR ZEIGEN BINOPLUS MILLENIUM (160)	1.00
5311 0007	MICROSCOPIO BINOCULAR ZEIGEN BINOPLUS MILLENIUM (160)	1.00
5311 0007	MICROSCOPIO BINOCULAR ZEIGEN BINOPLUS MILLENIUM (160)	1.00
5311 0007	MICROSCOPIO BINOCULAR ZEIGEN BS 201	1.00
5311 0007	MICROSCOPIO BINOCULAR ZEIGEN BS 201	1.00
5311 0007	MICROSCOPIO BINOCULAR ZEIGEN BS 201	1.00
5311 0007	MICROSCOPIO BINOCULAR ZEIGEN BS 201	1.00
5311 0007	MICROSCOPIO BINOCULAR ZEIGEN BS 201	1.00
5311 0007	MICROSCOPIO BINOCULAR ZEIGEN S/M	1.00
5311 0007	MICROSCOPIO BINOCULAR ZEIGEN S/M	1.00
5311 0007	MICROSCOPIO BINOCULAR ZEIGEN S/M	1.00
5311 0007	MICROSCOPIO BINOCULAR ZEIGEN S/M	1.00
5311 0007	MICROSCOPIO BINOCULAR ZEIGEN S/M	1.00
5311 0007	MICROSCOPIO BINOCULAR ZEIGEN S/M	1.00
5311 0007	MICROSCOPIO BINOCULAR ZEIGEN S/M	1.00
5311 0007	MICROSCOPIO BINOCULAR ZEIGEN S/M	1.00
5311 0007	MICROSCOPIO BINOCULAR ZEIGEN S/M	1.00
5311 0007	MICROSCOPIO BINOCULAR ZEIGEN S/M	1.00
5311 0007	MICROSCOPIO BINOCULAR ZEIGEN S/M	1.00
5311 0007	MICROSCOPIO BINOCULAR ZEIGEN S/M	1.00
5311 0007	MICROSCOPIO BINOCULAR ZEIGEN S/M	1.00
5311 0007	MICROSCOPIO BINOCULAR ZEIGEN S/M	1.00
5311 0007	MICROSCOPIO BINOCULAR ZEIGEN S/M	1.00
5311 0007	MICROSCOPIO BINOCULAR ZEIGEN S/M	1.00
5311 0007	MICROSCOPIO BINOCULAR ZEIGEN S/M	1.00
5311 0007	MICROSCOPIO BINOCULAR ZEIGEN S/M	1.00
5311 0007	MICROSCOPIO BINOCULAR ZEIGEN S/M	1.00
5311 0007	MICROSCOPIO BINOCULAR ZEIGEN S/M	1.00

CUENTA PÚBLICA 2016
Relación de Bienes Muebles que Componen el Patrimonio
(Pesos)

Código	Descripción del Bien Mueble	Valor en Libros
5311 0007	MICROSCOPIO BINOCULAR ZEIGEN S/M	1.00
5311 0007	MICROSCOPIO BINOCULAR ZEIGEN WF 10X	1.00
5311 0007	MICROSCOPIO BINOCULAR ZEIGEN WF 10X	1.00
5311 0007	MICROSCOPIO BINOCULAR ZEIGEN WF 10X	1.00
5311 0007	MICROSCOPIO BINOCULAR ZEIGEN WF 10X	1.00
5311 0007	MICROSCOPIO BINOCULAR ZEIGEN WF 10X	1.00
5311 0007	MICROSCOPIO BINOCULAR ZEIGEN WF 10X	1.00
5311 0007	MICROSCOPIO BINOCULAR ZEIGEN WF 10X	1.00
5311 0007	MICROSCOPIO BINOCULAR ZEIGEN WF 10X	1.00
5311 0007	MICROSCOPIO BINOCULAR ZEIGEN WF 10X	1.00
5311 0007	MICROSCOPIO BINOCULAR ZEIGEN WF 10X	1.00
5311 0007	MICROSCOPIO BINOCULAR ZEIGEN WF 10X	1.00
5311 0007	MICROSCOPIO BINOCULAR ZEIGEN WF 10X	1.00
5311 0007	MICROSCOPIO BINOCULAR ZEIGEN WF 10X	1.00
5311 0007	MICROSCOPIO BINOCULAR ZEIGEN WF 10X	1.00
5311 0007	MICROSCOPIO BINOCULAR ZEIGEN WF 10X	1.00
5311 0007	MICROSCOPIO BINOCULAR ZEIGEN WF 10X	1.00
5311 0007	MICROSCOPIO BINOCULAR ZEIGEN WF 10X	1.00
5311 0007	MICROSCOPIO BINOCULAR ZEIGEN WF 10X	1.00
5311 0007	MICROSCOPIO BINOCULAR ZEIGEN WF 10X	1.00
5311 0007	MICROSCOPIO BINOCULAR ZEIGEN WF 10X	1.00
5311 0007	MICROSCOPIO BINOCULAR ZEIGEN WF 10X	1.00
5311 0007	MICROSCOPIO BINOCULAR ZEIGEN WF 10X	1.00
5311 0007	MICROSCOPIO BINOCULAR ZEIGEN WF 10X	1.00
5311 0007	MICROSCOPIO BINOCULAR ZEIGEN WF 10X	1.00
5311 0007	MICROSCOPIO BINOCULAR ZEIGEN WF 10X	1.00
5311 0007	MICROSCOPIO BINOCULAR ZEIGEN WF 10X	1.00
5311 0007	MICROSCOPIO BINOCULAR ZEIGEN WF 10X	1.00
5311 0007	MICROSCOPIO BINOCULAR ZEIGEN WF 10X	1.00
5311 0007	MICROSCOPIO BINOCULAR ZEIGEN WF 10X	1.00
5311 0007	MICROSCOPIO BINOCULAR ZEIGEN WF 10X	1.00
5311 0007	MICROSCOPIO CON OBJETIVO DE INMERSION IROSCOPE BINOCULAR	1.00
5311 0007	MICROSCOPIO CON OBJETIVO DE INMERSION KONUS BINOCULAR	1.00
5311 0007	MICROSCOPIO CON OBJETIVO DE INMERSION ZEIGEN BINOCULAR	1.00
5311 0007	MICROSCOPIO CON OBJETIVO DE INMERSION ZEIGEN BINOCULAR	1.00
5311 0007	MICROSCOPIO CON OBJETIVO DE INMERSION ZEIGEN BINOCULAR	1.00
5311 0007	MICROSCOPIO CON OBJETIVO DE INMERSION ZEIGEN BINOCULAR	1.00
5311 0007	MICROSCOPIO CON OBJETIVO DE INMERSION ZEIGEN BINOCULAR	1.00
5311 0007	MICROSCOPIO CON OBJETIVO DE INMERSION ZEIGEN BINOCULAR	1.00
5311 0007	MICROSCOPIO CON OBJETIVO DE INMERSION ZEIGEN BINOCULAR	1.00
5311 0007	MICROSCOPIO CON OBJETIVO DE INMERSION ZEIGEN BINOCULAR	1.00
5311 0007	MICROSCOPIO CON OBJETIVO DE INMERSION ZEIGEN MONOCULAR	1.00

CUENTA PÚBLICA 2016
Relación de Bienes Muebles que Componen el Patrimonio
(Pesos)

Código	Descripción del Bien Mueble	Valor en Libros
5311 0007	MICROSCOPIO CON OBJETIVO DE INMERSION ZEIGEN MONOCULAR	1.00
5311 0007	MICROSCOPIO CON OBJETIVO DE INMERSION ZEIGEN MONOCULAR	1.00
5311 0007	MICROSCOPIO DIGITAL ELECTRONIC EYEPIECE MA35-N	1.00
5311 0007	MICROSCOPIO DIGITAL ELECTRONIC EYEPIECE MA35-N	1.00
5311 0007	MICROSCOPIO DIGITAL MOTIC MOTICAM 352	1.00
5311 0007	MICROSCOPIO DIGITAL MOTIC MOTICAM 352	1.00
5311 0007	MICROSCOPIO DIGITAL MOTIC MOTICAM 352	1.00
5311 0007	MICROSCOPIO DIGITAL MOTIC MOTICAM 352	1.00
5311 0007	MICROSCOPIO DIGITAL MOTIC MOTICAM 352	1.00
5311 0007	MICROSCOPIO DIGITAL MOTIC MOTICAM 352	1.00
5311 0007	MICROSCOPIO DIGITAL MOTIC MOTICAM 352	1.00
5311 0007	MICROSCOPIO DIGITAL MOTIC MOTICAM 352	1.00
5311 0007	MICROSCOPIO DIGITAL MOTIC MOTICAM 352	1.00
5311 0007	MICROSCOPIO DIGITAL MOTIC MOTICAM 352	1.00
5311 0007	MICROSCOPIO DIGITAL MOTIC MOTICAM 352	1.00
5311 0007	MICROSCOPIO DIGITAL MOTIC MOTICAM 352	1.00
5311 0007	MICROSCOPIO DIGITAL MOTIC MOTICAM 352	1.00
5311 0007	MICROSCOPIO DIGITAL MOTIC MOTICAM 352	1.00
5311 0007	MICROSCOPIO DIGITAL MOTIC MOTICAM 352	1.00
5311 0007	MICROSCOPIO DIGITAL MOTIC MOTICAM 352	1.00
5311 0007	MICROSCOPIO DIGITAL MOTIC MOTICAM 352	1.00
5311 0007	MICROSCOPIO DIGITAL MOTIC MOTICAM 352	1.00
5311 0007	MICROSCOPIO DIGITAL MOTIC MOTICAM 352	1.00
5311 0007	MICROSCOPIO DIGITAL MOTIC MOTICAM 352	1.00
5311 0007	MICROSCOPIO DIGITAL MOTIC MOTICAM 352	1.00
5311 0007	MICROSCOPIO DIGITAL MOTIC MOTICAM 352	1.00
5311 0007	MICROSCOPIO DIGITAL MOTIC MOTICAM 352	1.00
5311 0007	MICROSCOPIO DIGITAL MOTIC MOTICAM 352	1.00
5311 0007	MICROSCOPIO DIGITAL MOTIC MOTICAM 352	1.00
5311 0007	MICROSCOPIO DIGITAL MOTIC MOTICAM 352	1.00
5311 0007	MICROSCOPIO DIGITAL MOTIC MOTICAM 352	1.00
5311 0007	MICROSCOPIO DIGITAL MOTIC MOTICAM 352	1.00
5311 0007	MICROSCOPIO DIGITAL ZEIGEN EVZ02	1.00
5311 0007	MICROSCOPIO MONOCULAR EUROMEX HOLLAND S/M	1.00
5311 0007	MICROSCOPIO MONOCULAR IROSCOPE MG-10	1.00
5311 0007	MICROSCOPIO MONOCULAR IROSCOPE MG-10	1.00
5311 0007	MICROSCOPIO MONOCULAR IROSCOPE MG-10	1.00
5311 0007	MICROSCOPIO MONOCULAR IROSCOPE MG-10	1.00
5311 0007	MICROSCOPIO MONOCULAR IROSCOPE MG-10	1.00
5311 0007	MICROSCOPIO MONOCULAR IROSCOPE MG-10	1.00
5311 0007	MICROSCOPIO MONOCULAR IROSCOPE MG-10	1.00
5311 0007	MICROSCOPIO MONOCULAR IROSCOPE MG-10	1.00

CUENTA PÚBLICA 2016
Relación de Bienes Muebles que Componen el Patrimonio
(Pesos)

Código	Descripción del Bien Mueble	Valor en Libros
5311 0007	MICROSCOPIO MONOCULAR IROSCOPE MONOLUX ES-LI	1.00
5311 0007	MICROSCOPIO MONOCULAR IROSCOPE MONOLUX ES-LI	1.00
5311 0007	MICROSCOPIO MONOCULAR IROSCOPE MONOLUX ES-LI	1.00
5311 0007	MICROSCOPIO MONOCULAR IROSCOPE MONOLUX ES-LI	1.00
5311 0007	MICROSCOPIO MONOCULAR SOUTHERN PRECISION (SPI) 1868	1.00
5311 0007	MICROSCOPIO MONOCULAR SOUTHERN PRECISION (SPI) 1868	1.00
5311 0007	MICROSCOPIO MONOCULAR SWIFT S/M	1.00
5311 0007	MICROSCOPIO MONOCULAR SWIFT S/M	1.00
5311 0007	MICROSCOPIO MONOCULAR SWIFT S/M	1.00
5311 0007	MICROSCOPIO MONOCULAR VELAB VE-M1	1.00
5311 0007	MICROSCOPIO MONOCULAR ZEIGEN 30P

CUENTA PÚBLICA 2016
Relación de Bienes Muebles que Componen el Patrimonio
(Pesos)

Código	Descripción del Bien Mueble	Valor en Libros
5311 0007	MICROSCOPIO MONOCULAR ZEIGEN 36 XAL	1.00
5311 0007	MICROSCOPIO MONOCULAR ZEIGEN 36 XAL	1.00
5311 0007	MICROSCOPIO MONOCULAR ZEIGEN 36 XAL	1.00
5311 0007	MICROSCOPIO MONOCULAR ZEIGEN 36 XAL	1.00
5311 0007	MICROSCOPIO MONOCULAR ZEIGEN 36 XAL	1.00
5311 0007	MICROSCOPIO MONOCULAR ZEIGEN 36 XAL	1.00
5311 0007	MICROSCOPIO MONOCULAR ZEIGEN 36 XAL	1.00
5311 0007	MICROSCOPIO MONOCULAR ZEIGEN 36 XAL	1.00
5311 0007	MICROSCOPIO MONOCULAR ZEIGEN F6	1.00
5311 0007	MICROSCOPIO MONOCULAR ZEIGEN F6	1.00
5311 0007	MICROSCOPIO MONOCULAR ZEIGEN F6	1.00
5311 0007	MICROSCOPIO MONOCULAR ZEIGEN F6	1.00
5311 0007	MICROSCOPIO MONOCULAR ZEIGEN F6	1.00
5311 0007	MICROSCOPIO MONOCULAR ZEIGEN F6	1.00
5311 0007	MICROSCOPIO MONOCULAR ZEIGEN S/M	1.00
5311 0007	MICROSCOPIO MONOCULAR ZEIGEN S/M	1.00
5311 0007	MICROSCOPIO MONOCULAR ZEIGEN S/M	1.00
5311 0007	MICROSCOPIO MONOCULAR ZEIGEN S/M	1.00
5311 0007	MICROSCOPIO MONOCULAR ZEIGEN S/M	1.00
5311 0007	MICROSCOPIO MONOCULAR ZEIGEN S/M	1.00
5311 0007	MICROSCOPIO MONOCULAR ZEIGEN S/M	1.00
5311 0007	MICROSCOPIO MONOCULAR ZEIGEN S/M	1.00
5311 0007	MICROSCOPIO MONOCULAR ZEIGEN S/M	1.00
5311 0007	MICROSCOPIO MONOCULAR ZEIGEN S/M	1.00
5311 0007	MICROSCOPIO MONOCULAR ZEIGEN S/M	1.00
5311 0007	MICROSCOPIO MONOCULAR ZEIGEN S/M	1.00
5311 0007	MICROSCOPIO MONOCULAR ZEIGEN S/M	1.00
5311 0007	MICROSCOPIO MONOCULAR ZEIGEN S/M	1.00
5311 0007	MICROSCOPIO MONOCULAR ZEIGEN S/M	1.00
5311 0007	MICROSCOPIO MONOCULAR ZEIGEN S/M	1.00
5311 0007	MICROSCOPIO MONOCULAR ZEIGEN S/M	1.00
5311 0007	MICROSCOPIO MONOCULAR ZEIGEN S/M	1.00
5311 0007	MICROSCOPIO MONOCULAR ZEIGEN S/M	1.00
5311 0007	MICROSCOPIO MONOCULAR ZEIGEN S/M	1.00
5311 0007	MICROSCOPIO MONOCULAR ZEIGEN S/M	1.00
5311 0007	MICROSCOPIO MONOCULAR ZEIGEN S/M	1.00
5311 0007	MICROSCOPIO MONOCULAR ZEIGEN S/M	1.00
5311 0007	MICROSCOPIO MONOCULAR ZEIGEN S/M	1.00
5311 0007	MICROSCOPIO MONOCULAR ZEIGEN S/M	1.00
5311 0007	MICROSCOPIO MONOCULAR ZEIGEN S/M	1.00
5311 0007	MICROSCOPIO MONOCULAR ZEIGEN S/M	1.00
5311 0007	MICROSCOPIO MONOCULAR ZEIGEN S/M	1.00
5311 0007	MICROSCOPIO MONOCULAR ZEIGEN S/M	1.00
5311 0007	MICROSCOPIO MONOCULAR ZEIGEN S/M	1.00
5311 0007	MICROSCOPIO MONOCULAR ZEIGEN S/M	1.00
5311 0007	MICROSCOPIO MONOCULAR ZEIGEN S/M	1.00
5311 0007	MICROSCOPIO MONOCULAR ZEIGEN WF 10X (ZEMONOPLUS)	1.00
5311 0007	MICROSCOPIO MONOCULAR ZEIGEN WF 10X (ZEMONOPLUS)	1.00

CUENTA PÚBLICA 2016
Relación de Bienes Muebles que Componen el Patrimonio
(Pesos)

Código	Descripción del Bien Mueble	Valor en Libros
5311 0007	MICROSCOPIO MONOCULAR ZEIGEN WF 10X (ZEMONOPLUS)	1.00
5311 0007	MICROSCOPIO MONOCULAR ZEIGEN WF 10X (ZEMONOPLUS)	1.00
5311 0007	MICROSCOPIO MONOCULAR ZEIGEN WF 10X (ZEMONOPLUS)	1.00
5311 0007	VIDEO CAMARA MOTICAM	1.00
5311 0008	BASCULA DIGITAL MIC HEALTH KS1401	1.00
5311 0008	BASCULA DIGITAL MIC HEALTH KS1401	1.00
5311 0008	BASCULA DIGITAL MIC HEALTH KS1401	1.00
5311 0008	BASCULA DIGITAL MIC HEALTH KS1401	1.00
5311 0008	BASCULA DIGITAL MIC HEALTH KS1401	1.00
5311 0008	BASCULA DIGITAL MIC HEALTH KS1401	1.00
5311 0008	BASCULA DIGITAL MIC HEALTH KS1401	1.00
5311 0008	BASCULA DIGITAL MIC HEALTH KS1401	1.00
5311 0008	BASCULA DIGITAL MIC HEALTH KS1401	1.00
5311 0008	BASCULA DIGITAL MIC HEALTH KS1401	1.00
5311 0008	BASCULA DIGITAL MIC HEALTH KS1401	1.00
5311 0008	BASCULA MECANICA CON ALTIMETRO S/M METAL	1.00
5311 0010	BAÑO MARIA APSA GB 822	1.00
5311 0010	BAÑO MARIA BATHS HH-S	1.00
5311 0010	BAÑO MARIA BATHS S/M	1.00
5311 0010	BAÑO MARIA BATHS S/M	1.00
5311 0010	BAÑO MARIA BATHS S/M	1.00
5311 0010	BAÑO MARIA FELISA 370	1.00
5311 0010	BAÑO MARIA FELISA 370	1.00
5311 0010	BAÑO MARIA RIOS-ROCHA B-40	1.00
5311 0010	BAÑO MARIA RIOS-ROCHA B-40	1.00
5311 0010	BAÑO MARIA RIOS-ROCHA BM 40T	1.00
5311 0010	BAÑO MARIA RIOS-ROCHA BM 40T	1.00
5311 0010	BAÑO MARIA RIOSSA S/M	1.00
5311 0010	BAÑO MARIA ZEIGEN HH-S / BATHS	1.00
5311 0010	BAÑO MARIA ZEIGEN HH-S / BATHS	1.00
5311 0010	BAÑO MARIA ZEIGEN HH-S / BATHS	1.00
5311 0010	BAÑO MARIA ZEIGEN S/M	1.00
5311 0016	BOTIQUIN S/M PRIMEROS AUXILIOS	1.00
5311 0016	BOTIQUIN S/M PRIMEROS AUXILIOS	1.00
5311 0016	BOTIQUIN S/M PRIMEROS AUXILIOS	1.00
5311 0016	BOTIQUIN S/M PRIMEROS AUXILIOS	1.00
5311 0016	BOTIQUIN S/M PRIMEROS AUXILIOS	1.00
5311 0016	BOTIQUIN S/M PRIMEROS AUXILIOS	1.00
5311 0016	BOTIQUIN S/M PRIMEROS AUXILIOS	1.00

CUENTA PÚBLICA 2016
Relación de Bienes Muebles que Componen el Patrimonio
(Pesos)

Código	Descripción del Bien Mueble	Valor en Libros
5311 0016	BOTIQUIN S/M PRIMEROS AUXILIOS	1.00
5311 0016	BOTIQUIN S/M PRIMEROS AUXILIOS	1.00
5311 0016	BOTIQUIN S/M PRIMEROS AUXILIOS	1.00
5311 0016	BOTIQUIN S/M PRIMEROS AUXILIOS	1.00
5311 0016	BOTIQUIN S/M PRIMEROS AUXILIOS	1.00
5311 0016	BOTIQUIN S/M PRIMEROS AUXILIOS	1.00
5311 0016	BOTIQUIN S/M PRIMEROS AUXILIOS	1.00
5311 0016	BOTIQUIN S/M PRIMEROS AUXILIOS	1.00
5311 0016	BOTIQUIN S/M PRIMEROS AUXILIOS	1.00
5311 0016	BOTIQUIN S/M PRIMEROS AUXILIOS	1.00
5311 0016	BOTIQUIN S/M PRIMEROS AUXILIOS	1.00
5311 0016	BOTIQUIN S/M PRIMEROS AUXILIOS	1.00
5311 0016	BOTIQUIN S/M PRIMEROS AUXILIOS	1.00
5311 0016	BOTIQUIN S/M PRIMEROS AUXILIOS	1.00
5311 0016	BOTIQUIN S/M PRIMEROS AUXILIOS	1.00
5311 0016	BOTIQUIN S/M PRIMEROS AUXILIOS	1.00
5311 0016	BOTIQUIN S/M PRIMEROS AUXILIOS	1.00
5311 0016	BOTIQUIN S/M PRIMEROS AUXILIOS	1.00
5311 0016	BOTIQUIN S/M PRIMEROS AUXILIOS	1.00
5311 0016	BOTIQUIN S/M PRIMEROS AUXILIOS	1.00
5311 0016	BOTIQUIN S/M PRIMEROS AUXILIOS	1.00
5311 0016	BOTIQUIN S/M PRIMEROS AUXILIOS	1.00
5311 0016	BOTIQUIN S/M PRIMEROS AUXILIOS	1.00
5311 0016	BOTIQUIN S/M PRIMEROS AUXILIOS	1.00
5311 0016	BOTIQUIN S/M PRIMEROS AUXILIOS	1.00
5311 0016	BOTIQUIN S/M PRIMEROS AUXILIOS	1.00
5311 0016	BOTIQUIN S/M PRIMEROS AUXILIOS	1.00
5311 0016	BOTIQUIN S/M PRIMEROS AUXILIOS	1.00
5311 0016	BOTIQUIN S/M PRIMEROS AUXILIOS	1.00
5311 0016	BOTIQUIN S/M PRIMEROS AUXILIOS	1.00
5311 0016	BOTIQUIN S/M PRIMEROS AUXILIOS	1.00
5311 0016	BOTIQUIN S/M PRIMEROS AUXILIOS	1.00
5311 0016	BOTIQUIN S/M PRIMEROS AUXILIOS	1.00
5311 0016	BOTIQUIN S/M PRIMEROS AUXILIOS	1.00
5311 0016	BOTIQUIN S/M PRIMEROS AUXILIOS	1.00
5311 0016	BOTIQUIN S/M PRIMEROS AUXILIOS	1.00
5311 0016	BOTIQUIN S/M PRIMEROS AUXILIOS	1.00
5311 0016	BOTIQUIN S/M PRIMEROS AUXILIOS	1.00
5311 0016	BOTIQUIN S/M PRIMEROS AUXILIOS	1.00
5311 0016	BOTIQUIN S/M PRIMEROS AUXILIOS	1.00
5311 0016	BOTIQUIN S/M PRIMEROS AUXILIOS	1.00
5311 0016	BOTIQUIN S/M PRIMEROS AUXILIOS	1.00
5311 0016	BOTIQUIN S/M PRIMEROS AUXILIOS	1.00
5311 0016	BOTIQUIN S/M PRIMEROS AUXILIOS	1.00
5311 0016	BOTIQUIN S/M PRIMEROS AUXILIOS	1.00
5311 0016	BOTIQUIN S/M PRIMEROS AUXILIOS	1.00
5311 0016	BOTIQUIN S/M PRIMEROS AUXILIOS	1.00
5311 0016	BOTIQUIN S/M PRIMEROS AUXILIOS	1.00
5311 0016	BOTIQUIN S/M PRIMEROS AUXILIOS	1.00
5311 0016	BOTIQUIN S/M PRIMEROS AUXILIOS	1.00
5311 0016	BOTIQUIN S/M PRIMEROS AUXILIOS	1.00

CUENTA PÚBLICA 2016
Relación de Bienes Muebles que Componen el Patrimonio
(Pesos)

Código	Descripción del Bien Mueble	Valor en Libros
5311 0016	BOTIQUIN S/M PRIMEROS AUXILIOS	1.00
5311 0016	BOTIQUIN S/M PRIMEROS AUXILIOS	1.00
5311 0016	BOTIQUIN S/M PRIMEROS AUXILIOS	1.00
5311 0016	BOTIQUIN S/M PRIMEROS AUXILIOS	1.00
5311 0016	BOTIQUIN S/M PRIMEROS AUXILIOS	1.00
5311 0016	BOTIQUIN S/M PRIMEROS AUXILIOS	1.00
5311 0016	BOTIQUIN S/M PRIMEROS AUXILIOS	1.00
5311 0016	BOTIQUIN S/M PRIMEROS AUXILIOS	1.00
5311 0016	BOTIQUIN S/M PRIMEROS AUXILIOS	1.00
5311 0016	BOTIQUIN S/M PRIMEROS AUXILIOS	1.00
5311 0016	BOTIQUIN S/M PRIMEROS AUXILIOS	1.00
5311 0016	BOTIQUIN S/M PRIMEROS AUXILIOS	1.00
5311 0016	BOTIQUIN S/M PRIMEROS AUXILIOS	1.00
5311 0016	BOTIQUIN S/M PRIMEROS AUXILIOS	1.00
5311 0052	ESTERILIZADOR ZEIGEN DFA-700	1.00
5311 0052	ESTERILIZADOR ZEIGEN DFA-700	1.00
5311 0052	ESTERILIZADOR QUIRÚRGICO CAISA 1227	1.00
5311 0062	HIELERA S/M PLASTICO	1.00
5311 0063	HORNO ELÉCTRICO P/SECAR Y ESTERILIZAR APSA GH 140	1.00
5311 0063	HORNO ELÉCTRICO P/SECAR Y ESTERILIZAR S/M S/M	1.00
5311 0121	BALANZA ANALITICA KIT INTERNACIONAL S/M	1.00
5311 0121	BALANZA DIGITAL POCKET SCALE PS 500	1.00
5311 0121	BALANZA DIGITAL POCKET SCALE PS 500	1.00
5311 0121	BALANZA DIGITAL POCKET SCALE PS 500	1.00
5311 0121	BALANZA DIGITAL POCKET SCALE PS 500	1.00
5311 0121	BALANZA DIGITAL POCKET SCALE PS 500	1.00
5311 0121	BALANZA DIGITAL POCKET SCALE PS 500	1.00
5311 0121	BALANZA DIGITAL POCKET SCALE PS 500	1.00
5311 0121	BALANZA DIGITAL POCKET SCALE PS 500	1.00
5311 0121	BALANZA DIGITAL POCKET SCALE PS 500	1.00
5311 0121	BALANZA DIGITAL POCKET SCALE PS 500	1.00
5311 0121	BALANZA DIGITAL POCKET SCALE PS 500	1.00
5311 0121	BALANZA DIGITAL POCKET SCALE PS 500	1.00
5311 0121	BALANZA DIGITAL POCKET SCALE PS 500	1.00
5311 0121	BALANZA DIGITAL POCKET SCALE PS 500	1.00
5311 0121	BALANZA DIGITAL POCKET SCALE PS 500	1.00
5311 0121	BALANZA DIGITAL POCKET SCALE PS 500	1.00
5311 0121	BALANZA DIGITAL POCKET SCALE PS 500	1.00
5311 0121	BALANZA DIGITAL POCKET SCALE PS 500	1.00
5311 0121	BALANZA DIGITAL POCKET SCALE PS 500	1.00
5311 0121	BALANZA DIGITAL POCKET SCALE PS 500	1.00

CUENTA PÚBLICA 2016
Relación de Bienes Muebles que Componen el Patrimonio
(Pesos)

Código	Descripción del Bien Mueble	Valor en Libros
5311 0121	BALANZA DIGITAL POCKET SCALE PS 500	1.00
5311 0121	BALANZA DIGITAL POCKET SCALE PS 500	1.00
5311 0121	BALANZA DIGITAL POCKET SCALE PS 500	1.00
5311 0121	BALANZA DIGITAL POCKET SCALE PS 500	1.00
5311 0121	BALANZA DIGITAL POCKET SCALE PS 500	1.00
5311 0121	BALANZA DIGITAL POCKET SCALE PS 500	1.00
5311 0121	BALANZA DIGITAL POCKET SCALE PS 500	1.00
5311 0121	BALANZA DIGITAL POCKET SCALE PS 500	1.00
5311 0121	BALANZA DIGITAL POCKET SCALE PS 500	1.00
5311 0121	BALANZA DIGITAL ZEIGEN DT-500	1.00
5311 0121	BALANZA DIGITAL ZEIGEN DT-500	1.00
5311 0121	BALANZA DIGITAL ZEIGEN DT-500	1.00
5311 0121	BALANZA DIGITAL ZEIGEN DT-500	1.00
5311 0121	BALANZA DIGITAL ZEIGEN DT-500	1.00
5311 0121	BALANZA DIGITAL ZEIGEN DT-500	1.00
5311 0121	BALANZA DIGITAL ZEIGEN DT-500	1.00
5311 0121	BALANZA DIGITAL ZEIGEN DT-500	1.00
5311 0121	BALANZA DIGITAL ZEIGEN DT-500	1.00
5311 0121	BALANZA DIGITAL ZEIGEN DT-500	1.00
5311 0121	BALANZA DIGITAL ZEIGEN DT-500	1.00
5311 0121	BALANZA DIGITAL ZEIGEN DT-500	1.00
5311 0121	BALANZA DIGITAL ZEIGEN PS-500	1.00
5311 0122	AGITADOR DE TUBOS SOL-BAT ROTATORIO	1.00
5311 0122	AGITADOR DE TUBOS SOL-BAT ROTATORIO	1.00
5311 0122	AGITADOR MAGNETICO HANNA SPEEDSAFE HI180A-1	1.00
5311 0122	AGITADOR MAGNETICO HANNA SPEEDSAFE HI180A-1	1.00
5311 0122	AGITADOR MAGNETICO HANNA SPEEDSAFE HI180A-1	1.00
5311 0122	AGITADOR MAGNETICO HANNA SPEEDSAFE HI180A-1	1.00
5311 0122	AGITADOR MAGNETICO HANNA SPEEDSAFE HI180A-1	1.00
5311 0122	AGITADOR MAGNETICO HANNA SPEEDSAFE HI180A-1	1.00
5311 0122	AGITADOR MAGNETICO HANNA SPEEDSAFE HI180A-1	1.00
5311 0122	AGITADOR MAGNETICO PROVITEC S/M	1.00
5311 0122	AGITADOR MAGNETICO PROVITEC S/M	1.00
5311 0122	AGITADOR MAGNETICO PROVITEC S/M	1.00
5311 0122	AGITADOR MAGNETICO PROVITEC S/M	1.00
5311 0122	AGITADOR MAGNETICO PROVITEC S/M	1.00
5311 0122	AGITADOR MAGNETICO PROVITEC S/M	1.00
5311 0122	AGITADOR MAGNETICO PROVITEC S/M	1.00
5311 0122	AGITADOR MAGNETICO PROVITEC S/M	1.00

CUENTA PÚBLICA 2016
Relación de Bienes Muebles que Componen el Patrimonio
(Pesos)

Código	Descripción del Bien Mueble	Valor en Libros
5311 0122	AGITADOR MAGNETICO PROVITEC S/M	1.00
5311 0122	AGITADOR MAGNETICO PROVITEC S/M	1.00
5311 0122	AGITADOR MAGNETICO PROVITEC S/M	1.00
5311 0122	AGITADOR MAGNETICO PROVITEC S/M	1.00
5311 0122	AGITADOR MAGNETICO PROVITEC S/M	1.00
5311 0122	AGITADOR MAGNETICO PROVITEC S/M	1.00
5311 0122	AGITADOR MAGNETICO PROVITEC S/M	1.00
5311 0122	AGITADOR MAGNETICO PROVITEC S/M	1.00
5311 0122	AGITADOR MAGNETICO PROVITEC S/M	1.00
5311 0122	AGITADOR MAGNETICO PROVITEC S/M	1.00
5311 0122	AGITADOR MAGNETICO PROVITEC S/M	1.00
5311 0122	AGITADOR MAGNETICO PROVITEC S/M	1.00
5311 0122	AGITADOR MAGNETICO PROVITEC S/M	1.00
5311 0122	AGITADOR MAGNETICO PROVITEC S/M	1.00
5311 0122	AGITADOR MAGNETICO PROVITEC S/M	1.00
5311 0122	AGITADOR MAGNETICO PROVITEC S/M	1.00
5311 0122	AGITADOR MAGNETICO PROVITEC S/M	1.00
5311 0122	AGITADOR MAGNETICO PROVITEC S/M	1.00
5311 0122	AGITADOR MAGNETICO PROVITEC S/M	1.00
5311 0122	AGITADOR MAGNETICO PROVITEC S/M	1.00
5311 0122	AGITADOR MAGNETICO PROVITEC S/M	1.00
5311 0122	AGITADOR MAGNETICO PROVITEC S/M	1.00
5311 0122	AGITADOR MAGNETICO ZEIGEN 78-1	1.00
5311 0122	AGITADOR MAGNETICO ZEIGEN 78-1	1.00
5311 0122	AGITADOR MAGNETICO ZEIGEN 78-1	1.00
5311 0122	AGITADOR MAGNETICO ZEIGEN 78-1	1.00
5311 0122	AGITADOR MAGNETICO ZEIGEN 78-1	1.00
5311 0122	AGITADOR MAGNETICO ZEIGEN 78-1	1.00
5311 0122	AGITADOR MAGNETICO ZEIGEN 78-1	1.00
5311 0122	AGITADOR MAGNETICO ZEIGEN 78-1	1.00
5311 0122	AGITADOR MAGNETICO ZEIGEN 78-1	1.00
5311 0122	AGITADOR MAGNETICO ZEIGEN 78-1	1.00
5311 0122	AGITADOR MAGNETICO ZEIGEN 78-1	1.00
5311 0122	AGITADOR MAGNETICO ZEIGEN 78-1	1.00
5311 0122	AGITADOR MAGNETICO ZEIGEN 78-1	1.00
5311 0122	AGITADOR MAGNETICO ZEIGEN 78-1	1.00
5311 0122	AGITADOR MAGNETICO ZEIGEN 78-1	1.00
5311 0122	AGITADOR MAGNETICO ZEIGEN 78-1	1.00
5311 0122	AGITADOR MAGNETICO ZEIGEN 78-1	1.00
5311 0122	AGITADOR MAGNETICO ZEIGEN 78-1	1.00
5311 0122	AGITADOR MAGNETICO ZEIGEN 78-1	1.00
5311 0122	AGITADOR MAGNETICO ZEIGEN 78-1	1.00

CUENTA PÚBLICA 2016
Relación de Bienes Muebles que Componen el Patrimonio
(Pesos)

Código	Descripción del Bien Mueble	Valor en Libros
5311 0122	AGITADOR MAGNETICO ZEIGEN 78-1	1.00
5311 0122	AGITADOR MAGNETICO ZEIGEN 78-1	1.00
5311 0122	AGITADOR MAGNETICO ZEIGEN 78-1	1.00
5311 0122	AGITADOR MAGNETICO ZEIGEN 78-1	1.00
5311 0122	AGITADOR MAGNETICO ZEIGEN 78-1	1.00
5311 0122	AGITADOR MAGNETICO ZEIGEN 78-1	1.00
5311 0122	AGITADOR MAGNETICO ZEIGEN 78-1	1.00
5311 0122	AGITADOR MAGNETICO ZEIGEN 78-1	1.00
5311 0122	AGITADOR MAGNETICO ZEIGEN 78-1	1.00
5311 0122	AGITADOR MAGNETICO ZEIGEN 78-1	1.00
5311 0122	AGITADOR MAGNETICO ZEIGEN 78-1	1.00
5311 0122	AGITADOR MAGNETICO ZEIGEN 78-1	1.00
5311 0122	AGITADOR MAGNETICO ZEIGEN 78-1	1.00
5311 0122	AGITADOR MAGNETICO ZEIGEN 78-1	1.00
5311 0122	AGITADOR MAGNETICO ZEIGEN 78-1	1.00
5311 0122	AGITADOR MAGNETICO ZEIGEN 78-1	1.00
5311 0122	AGITADOR MAGNETICO ZEIGEN 78-1	1.00
5311 0122	AGITADOR MAGNETICO ZEIGEN 78-1	1.00
5311 0122	AGITADOR MAGNETICO ZEIGEN 78-1	1.00
5311 0122	AGITADOR MAGNETICO ZEIGEN 78-1	1.00
5311 0122	AGITADOR MAGNETICO ZEIGEN 78-1	1.00
5311 0122	AGITADOR MAGNETICO ZEIGEN 78-1	1.00
5311 0122	AGITADOR MAGNETICO ZEIGEN 78-1	1.00
5311 0122	AGITADOR MAGNETICO ZEIGEN 78-1	1.00
5311 0122	AGITADOR MAGNETICO ZEIGEN 78-1	1.00
5311 0122	AGITADOR MAGNETICO ZEIGEN 78-1	1.00
5311 0122	AGITADOR MAGNETICO ZEIGEN 78-1	1.00
5311 0122	AGITADOR MAGNETICO ZEIGEN 78-1	1.00
5311 0122	AGITADOR MAGNETICO ZEIGEN 78-1	1.00
5311 0122	AGITADOR MAGNETICO ZEIGEN 78-1	1.00
5311 0122	AGITADOR METALICO S/M S/M	1.00
5311 0122	AGITADOR METALICO S/M S/M	1.00
5311 0122	AGITADOR METALICO S/M S/M	1.00
5311 0122	AGITADOR METALICO S/M S/M	1.00
5311 0122	AGITADOR METALICO S/M S/M	1.00
5311 0122	AGITADOR METALICO S/M S/M	1.00
5311 0122	PARRILLA DE CALENTAMIENTO APSA GP 220	1.00
5311 0122	PARRILLA DE CALENTAMIENTO HANNA S/M	1.00
5311 0122	PARRILLA DE CALENTAMIENTO HANNA S/M	1.00
5311 0122	PARRILLA DE CALENTAMIENTO HANNA S/M	1.00

CUENTA PÚBLICA 2016
Relación de Bienes Muebles que Componen el Patrimonio
(Pesos)

Código	Descripción del Bien Mueble	Valor en Libros
5311 0122	PARRILLA DE CALENTAMIENTO HANNA S/M	1.00
5311 0122	PARRILLA DE CALENTAMIENTO HANNA S/M	1.00
5311 0122	PARRILLA DE CALENTAMIENTO HANNA S/M	1.00
5311 0122	PARRILLA DE CALENTAMIENTO HANNA S/M	1.00
5311 0122	PARRILLA DE CALENTAMIENTO PROVITEC

CUENTA PÚBLICA 2016
Relación de Bienes Muebles que Componen el Patrimonio
(Pesos)

Código	Descripción del Bien Mueble	Valor en Libros
5311 0122	PARRILLA DE CALENTAMIENTO PROVITEC S/M	1.00

CUENTA PÚBLICA 2016
Relación de Bienes Muebles que Componen el Patrimonio
(Pesos)

Código	Descripción del Bien Mueble	Valor en Libros
5311 0122	PARRILLA DE CALENTAMIENTO PROVITEC S/M	1.00

CUENTA PÚBLICA 2016
Relación de Bienes Muebles que Componen el Patrimonio
(Pesos)

Código	Descripción del Bien Mueble	Valor en Libros
5311 0122	PARRILLA DE CALENTAMIENTO PROVITEC S/M	1.00

CUENTA PÚBLICA 2016
Relación de Bienes Muebles que Componen el Patrimonio
(Pesos)

Código	Descripción del Bien Mueble	Valor en Libros
5311 0122	PARRILLA DE CALENTAMIENTO PROVITEC S/M	1.00

CUENTA PÚBLICA 2016
Relación de Bienes Muebles que Componen el Patrimonio
(Pesos)

Código	Descripción del Bien Mueble	Valor en Libros
5311 0122	PARRILLA DE CALENTAMIENTO PROVITEC S/M	1.00

CUENTA PÚBLICA 2016
Relación de Bienes Muebles que Componen el Patrimonio
(Pesos)

Código	Descripción del Bien Mueble	Valor en Libros
5311 0122	PARRILLA DE CALENTAMIENTO PROVITEC S/M	1.00

CUENTA PÚBLICA 2016
Relación de Bienes Muebles que Componen el Patrimonio
(Pesos)

Código	Descripción del Bien Mueble	Valor en Libros
5311 0122	PARRILLA DE CALENTAMIENTO PROVITEC S/M	1.00

CUENTA PÚBLICA 2016
Relación de Bienes Muebles que Componen el Patrimonio
(Pesos)

Código	Descripción del Bien Mueble	Valor en Libros
5311 0122	PARRILLA DE CALENTAMIENTO PROVITEC S/M	1.00
5311 0122	PARRILLA DE CALENTAMIENTO PROVITEC S/M	1.00
5311 0122	PARRILLA DE CALENTAMIENTO PROVITEC S/M	1.00
5311 0122	PARRILLA DE CALENTAMIENTO PROVITEC S/M	1.00
5311 0122	PARRILLA DE CALENTAMIENTO PROVITEC S/M	1.00
5311 0122	PARRILLA DE CALENTAMIENTO PROVITEC S/M	1.00
5311 0122	PARRILLA DE CALENTAMIENTO PROVITEC S/M	1.00
5311 0122	PARRILLA DE CALENTAMIENTO PROVITEC S/M	1.00
5311 0122	PARRILLA DE CALENTAMIENTO PROVITEC S/M	1.00
5311 0122	PARRILLA DE CALENTAMIENTO PROVITEC S/M	1.00
5311 0122	PARRILLA DE CALENTAMIENTO PROVITEC S/M	1.00
5311 0122	PARRILLA DE CALENTAMIENTO PROVITEC S/M	1.00
5311 0122	PARRILLA DE CALENTAMIENTO PROVITEC S/M	1.00
5311 0122	PARRILLA DE CALENTAMIENTO PROVITEC S/M	1.00
5311 0122	PARRILLA DE CALENTAMIENTO PROVITEC S/M	1.00
5311 0122	PARRILLA DE CALENTAMIENTO PROVITEC S/M	1.00
5311 0122	PARRILLA DE CALENTAMIENTO PROVITEC S/M	1.00
5311 0122	PARRILLA DE CALENTAMIENTO PROVITEC S/M	1.00
5311 0122	PARRILLA DE CALENTAMIENTO PROVITEC S/M	1.00
5311 0122	PARRILLA DE CALENTAMIENTO PROVITEC S/M	1.00
5311 0122	PARRILLA DE CALENTAMIENTO PROVITEC S/M	1.00
5311 0122	PARRILLA DE CALENTAMIENTO PROVITEC S/M	1.00
5311 0122	PARRILLA DE CALENTAMIENTO PROVITEC S/M	1.00
5311 0122	PARRILLA DE CALENTAMIENTO PROVITEC S/M	1.00
5311 0122	PARRILLA DE CALENTAMIENTO PROVITEC S/M	1.00
5311 0122	PARRILLA DE CALENTAMIENTO PROVITEC S/M	1.00
5311 0122	PARRILLA DE CALENTAMIENTO PROVITEC S/M	1.00
5311 0122	PARRILLA DE CALENTAMIENTO PROVITEC S/M	1.00
5311 0122	PARRILLA DE CALENTAMIENTO PROVITEC S/M	1.00
5311 0122	PARRILLA DE CALENTAMIENTO PROVITEC S/M	1.00
5311 0122	PARRILLA DE CALENTAMIENTO PROVITEC S/M	1.00
5311 0122	PARRILLA DE CALENTAMIENTO PROVITEC S/M	1.00
5311 0122	PARRILLA DE CALENTAMIENTO S/M S/M	1.00
5311 0122	PARRILLA DE CALENTAMIENTO S/M S/M	1.00
5311 0122	PARRILLA DE CALENTAMIENTO S/M S/M	1.00
5311 0122	PARRILLA DE CALENTAMIENTO S/M S/M	1.00
5311 0122	PARRILLA DE CALENTAMIENTO S/M S/M	1.00
5311 0122	PARRILLA DE CALENTAMIENTO S/M S/M	1.00
5311 0122	PARRILLA DE CALENTAMIENTO S/M S/M	1.00
5311 0122	PARRILLA DE CALENTAMIENTO S/M S/M	1.00
5311 0122	PARRILLA DE CALENTAMIENTO S/M S/M	1.00
5311 0122	PARRILLA DE CALENTAMIENTO S/M S/M	1.00
5311 0122	PARRILLA DE CALENTAMIENTO S/M S/M	1.00

CUENTA PÚBLICA 2016
Relación de Bienes Muebles que Componen el Patrimonio
(Pesos)

Código	Descripción del Bien Mueble	Valor en Libros
5311 0122	PARRILLA DE CALENTAMIENTO S/M S/M	1.00
5311 0122	PARRILLA DE CALENTAMIENTO S/M S/M	1.00
5311 0122	PARRILLA DE CALENTAMIENTO S/M S/M	1.00
5311 0122	PARRILLA DE CALENTAMIENTO S/M S/M	1.00
5311 0122	PARRILLA DE CALENTAMIENTO S/M S/M	1.00
5311 0122	PARRILLA DE CALENTAMIENTO S/M S/M	1.00
5311 0122	PARRILLA ELECTRICA HATSA OVNI	1.00
5311 0122	PARRILLA ELECTRICA HATSA OVNI	1.00
5311 0122	PARRILLA ELECTRICA MICHEF PD-1	1.00
5311 0122	PARRILLA ELECTRICA MICHEF SI	1.00
5311 0122	PARRILLA ELECTRICA MICHEF SI	1.00
5311 0122	PARRILLA ELECTRICA MICHEF SI	1.00
5311 0122	PARRILLA ELECTRICA MICHEF SI	1.00
5311 0122	PARRILLA ELECTRICA MICHEF SI	1.00
5311 0122	PARRILLA ELECTRICA RIVAL PCT-01R	1.00
5311 0122	PARRILLA ELECTRICA S/M S/M	1.00
5311 0122	PARRILLA ELECTRICA S/M S/M	1.00
5311 0122	PARRILLA ELECTRICA S/M S/M	1.00
5311 0123	CENTRIFUGA ROCHE B6500	1.00
5311 0123	CENTRIFUGA ROCHE B6500	1.00
5311 0123	CENTRIFUGA ROCHE B6500	1.00
5311 0123	CENTRIFUGA SHANGAHI 80-5	1.00
5311 0123	CENTRIFUGA SOL-BAT J-600	1.00
5311 0123	CENTRIFUGA SOL-BAT M-250	1.00
5311 0123	CENTRIFUGA ZEIGEN 80-25	1.00
5311 0123	CENTRIFUGA ZEIGEN 80-25	1.00
5311 0123	CENTRIFUGA ZEIGEN 80-2S	1.00
5311 0123	CENTRIFUGA ZEIGEN 80-2S	1.00
5311 0123	CENTRIFUGA ZEIGEN 80-2S	1.00
5311 0123	CENTRIFUGA ZEIGEN 80-2S	1.00
5311 0123	CENTRIFUGA ZEIGEN 90-1	1.00
5311 0123	CENTRIFUGA ZEIGEN 90-1	1.00
5311 0123	MICROCENTRIFUGA GEMMY IND S/M	1.00
5311 0123	MICROCENTRIFUGA ROLCO CH 24	1.00
5311 0123	MICROCENTRIFUGA S/M SHANGHAI SH120-1	1.00
5311 0123	MICROCENTRIFUGA S/M SHANGHAI SH120-1	1.00
5311 0289	MUEBLE DE GUARDADO PROVITEC CUBIERTA ACERO INOXIDABLE,METAL (2 PUERTAS)	1.00
5311 0289	MUEBLE DE GUARDADO PROVITEC CUBIERTA ACERO INOXIDABLE,METAL (2 PUERTAS)	1.00
5311 0289	MUEBLE DE GUARDADO PROVITEC CUBIERTA ACERO INOXIDABLE,METAL (2 PUERTAS)	1.00

CUENTA PÚBLICA 2016
Relación de Bienes Muebles que Componen el Patrimonio
(Pesos)

Código	Descripción del Bien Mueble	Valor en Libros
5311 0289	MUEBLE DE GUARDADO PROVITEC CUBIERTA ACERO INOXIDABLE,METAL (2 PUERTAS)	1.00
5311 0289	MUEBLE DE GUARDADO PROVITEC CUBIERTA ACERO INOXIDABLE,METAL (2 PUERTAS)	1.00
5311 0289	MUEBLE DE GUARDADO PROVITEC CUBIERTA ACERO INOXIDABLE,METAL (2 PUERTAS)	1.00
5311 0289	MUEBLE DE GUARDADO PROVITEC CUBIERTA ACERO INOXIDABLE,METAL (2 PUERTAS)	1.00
5311 0289	MUEBLE DE GUARDADO PROVITEC CUBIERTA ACERO INOXIDABLE,METAL (2 PUERTAS)	1.00
5311 0289	MUEBLE DE GUARDADO PROVITEC CUBIERTA ACERO INOXIDABLE,METAL (2 PUERTAS)	1.00
5311 0289	MUEBLE DE GUARDADO PROVITEC CUBIERTA ACERO INOXIDABLE,METAL (2 PUERTAS)	1.00
5311 0289	MUEBLE DE GUARDADO PROVITEC CUBIERTA ACERO INOXIDABLE,METAL (2 PUERTAS)	1.00
5311 0289	MUEBLE DE GUARDADO PROVITEC CUBIERTA ACERO INOXIDABLE,METAL (2 PUERTAS)	1.00
5311 0289	MUEBLE DE GUARDADO PROVITEC CUBIERTA ACERO INOXIDABLE,METAL (2 PUERTAS)	1.00
5311 0289	MUEBLE DE GUARDADO PROVITEC CUBIERTA ACERO INOXIDABLE,METAL (2 PUERTAS)	1.00
5311 0289	MUEBLE DE GUARDADO PROVITEC CUBIERTA ACERO INOXIDABLE,METAL (2 PUERTAS)	1.00
5311 0289	MUEBLE DE GUARDADO PROVITEC CUBIERTA ACERO INOXIDABLE,METAL (2 PUERTAS)	1.00
5311 0289	MUEBLE DE GUARDADO PROVITEC CUBIERTA ACERO INOXIDABLE,METAL (2 PUERTAS)	1.00
5311 0289	MUEBLE DE GUARDADO PROVITEC CUBIERTA ACERO INOXIDABLE,METAL (2 PUERTAS)	1.00
5311 0289	MUEBLE DE GUARDADO PROVITEC CUBIERTA ACERO INOXIDABLE,METAL (2 PUERTAS)	1.00
5311 0289	MUEBLE DE GUARDADO PROVITEC CUBIERTA ACERO INOXIDABLE,METAL (2 PUERTAS)	1.00
5311 0289	MUEBLE DE GUARDADO PROVITEC CUBIERTA ACERO INOXIDABLE,METAL (2 PUERTAS)	1.00
5311 0289	MUEBLE DE GUARDADO PROVITEC CUBIERTA ACERO INOXIDABLE,METAL (2 PUERTAS)	1.00
5311 0289	MUEBLE DE GUARDADO PROVITEC CUBIERTA ACERO INOXIDABLE,METAL (2 PUERTAS)	1.00
5311 0289	MUEBLE DE GUARDADO PROVITEC CUBIERTA ACERO INOXIDABLE,METAL (2 PUERTAS)	1.00
5311 0289	MUEBLE DE GUARDADO PROVITEC CUBIERTA ACERO INOXIDABLE,METAL (2 PUERTAS)	1.00
5311 0289	MUEBLE DE GUARDADO PROVITEC CUBIERTA ACERO INOXIDABLE,METAL (2 PUERTAS)	1.00
5311 0289	MUEBLE DE GUARDADO PROVITEC CUBIERTA ACERO INOXIDABLE,METAL (2 PUERTAS)	1.00
5311 0289	MUEBLE DE GUARDADO PROVITEC CUBIERTA ACERO INOXIDABLE,METAL (2 PUERTAS)	1.00
5311 0289	MUEBLE DE GUARDADO PROVITEC CUBIERTA ACERO INOXIDABLE,METAL (2 PUERTAS)	1.00
5311 0289	MUEBLE DE GUARDADO PROVITEC CUBIERTA ACERO INOXIDABLE,METAL (2 PUERTAS)	1.00
5311 0289	MUEBLE DE GUARDADO PROVITEC CUBIERTA ACERO INOXIDABLE,METAL (2 PUERTAS)	1.00
5311 0289	MUEBLE DE GUARDADO S/M MADERA PRENSADA, 9/CAJONES (BLANCO)	1.00
5311 0289	MUEBLE DE GUARDADO S/M METAL, CON PUERTAS CORREDIZAS DE CRISTAL	1.00
5311 0289	MUEBLE DE GUARDADO S/M METAL, CON PUERTAS CORREDIZAS DE CRISTAL	1.00
5311 0289	MUEBLE DE GUARDADO S/M METAL, CON PUERTAS CORREDIZAS DE CRISTAL	1.00
5311 0289	MUEBLE DE GUARDADO S/M METAL, CON PUERTAS CORREDIZAS DE CRISTAL	1.00
5311 0289	MUEBLE DE GUARDADO S/M METAL, CON PUERTAS CORREDIZAS DE CRISTAL	1.00
5311 0289	MUEBLE DE GUARDADO S/M METAL, CON PUERTAS CORREDIZAS DE CRISTAL	1.00
5311 0289	MUEBLE DE GUARDADO S/M METAL, CON PUERTAS CORREDIZAS DE CRISTAL	1.00
5311 0289	MUEBLE DE GUARDADO S/M METAL, CON PUERTAS CORREDIZAS DE CRISTAL	1.00
5311 0289	MUEBLE DE GUARDADO S/M METAL, CON PUERTAS CORREDIZAS DE CRISTAL	1.00
5311 0289	MUEBLE DE GUARDADO S/M METAL, CON PUERTAS CORREDIZAS DE CRISTAL	1.00

CUENTA PÚBLICA 2016
Relación de Bienes Muebles que Componen el Patrimonio
(Pesos)

Código	Descripción del Bien Mueble	Valor en Libros
5311 0289	MUEBLE DE GUARDADO S/M METAL, CON PUERTAS CORREDIZAS DE CRISTAL	1.00

CUENTA PÚBLICA 2016
Relación de Bienes Muebles que Componen el Patrimonio
(Pesos)

Código	Descripción del Bien Mueble	Valor en Libros
5311 0289	MUEBLE DE GUARDADO S/M METAL, CON PUERTAS CORREDIZAS DE CRISTAL	1.00
5311 0289	MUEBLE DE GUARDADO S/M METAL, CON PUERTAS CORREDIZAS DE CRISTAL	1.00
5311 0289	MUEBLE DE GUARDADO S/M METAL, MADERA PRENSADA (2 PUERTAS) NEGRO	1.00
5311 0289	MUEBLE DE GUARDADO S/M METAL, MADERA PRENSADA (2 PUERTAS) NEGRO	1.00
5311 0289	MUEBLE DE GUARDADO S/M METAL, MADERA PRENSADA (2 PUERTAS) NEGRO	1.00
5311 0289	MUEBLE DE GUARDADO S/M METAL, MADERA PRENSADA (2 PUERTAS) NEGRO	1.00
5311 0289	MUEBLE DE GUARDADO S/M METAL, MADERA PRENSADA (2 PUERTAS) NEGRO	1.00
5311 0289	MUEBLE DE GUARDADO S/M METAL, MADERA PRENSADA (2 PUERTAS) NEGRO	1.00
5311 0289	MUEBLE DE GUARDADO S/M METAL, MADERA PRENSADA (2 PUERTAS) NEGRO	1.00
5311 0289	MUEBLE DE GUARDADO S/M METAL, MADERA PRENSADA (2 PUERTAS) NEGRO	1.00
5311 0289	MUEBLE DE GUARDADO S/M METAL, MADERA PRENSADA (2 PUERTAS) NEGRO	1.00
5311 0289	MUEBLE DE GUARDADO S/M METAL, MADERA PRENSADA (2 PUERTAS) NEGRO	1.00
5311 0289	MUEBLE DE GUARDADO S/M METAL, MADERA PRENSADA (2 PUERTAS) NEGRO	1.00
5311 0289	MUEBLE DE GUARDADO S/M METAL, MADERA PRENSADA (2 PUERTAS) NEGRO	1.00
5311 0289	MUEBLE DE GUARDADO S/M METAL, MADERA PRENSADA (2 PUERTAS) NEGRO	1.00
5311 0289	MUEBLE DE GUARDADO S/M METAL, MADERA PRENSADA (2 PUERTAS) NEGRO	1.00
5311 0289	MUEBLE DE GUARDADO S/M METAL, MADERA PRENSADA (2 PUERTAS) NEGRO	1.00
5311 0289	MUEBLE DE GUARDADO S/M METAL, MADERA PRENSADA (2 PUERTAS) NEGRO	1.00
5311 0289	MUEBLE DE GUARDADO S/M METAL, MADERA PRENSADA (2 PUERTAS) NEGRO	1.00
5311 0289	MUEBLE DE GUARDADO S/M METAL, MADERA PRENSADA (2 PUERTAS) NEGRO	1.00
5311 0289	MUEBLE DE GUARDADO S/M METAL, MADERA PRENSADA (2 PUERTAS) NEGRO	1.00
5311 0289	MUEBLE DE GUARDADO S/M METAL, MADERA PRENSADA (2 PUERTAS) NEGRO	1.00
5311 0289	MUEBLE DE GUARDADO S/M METAL, MADERA PRENSADA (2 PUERTAS) NEGRO	1.00
5311 0289	MUEBLE DE GUARDADO S/M METAL, MADERA PRENSADA (2 PUERTAS) NEGRO	1.00
5311 0289	MUEBLE DE GUARDADO S/M METAL, MADERA PRENSADA (2 PUERTAS) NEGRO	1.00
5311 0289	MUEBLE DE GUARDADO S/M METAL, MADERA PRENSADA (2 PUERTAS) NEGRO	1.00
5311 0289	MUEBLE DE GUARDADO S/M METAL, MADERA PRENSADA (2 PUERTAS) NEGRO	1.00
5311 0289	MUEBLE DE GUARDADO S/M METAL, MADERA PRENSADA (2 PUERTAS) NEGRO	1.00
5311 0289	MUEBLE DE GUARDADO S/M METAL, MADERA PRENSADA (2 PUERTAS) NEGRO	1.00
5311 0289	MUEBLE DE GUARDADO S/M METAL, MADERA PRENSADA (2 PUERTAS) NEGRO	1.00
5311 0289	MUEBLE DE GUARDADO S/M METAL, MADERA PRENSADA (2 PUERTAS) NEGRO	1.00
5311 0289	MUEBLE DE GUARDADO S/M METAL, MADERA PRENSADA (2 PUERTAS) NEGRO	1.00
5311 0289	MUEBLE DE GUARDADO S/M METAL, MADERA PRENSADA (2 PUERTAS) NEGRO	1.00
5311 0289	MUEBLE DE GUARDADO S/M METAL, MADERA PRENSADA (2 PUERTAS) NEGRO	1.00
5311 0289	MUEBLE DE GUARDADO S/M METAL, MADERA PRENSADA (2 PUERTAS) NEGRO	1.00
5311 0289	MUEBLE DE GUARDADO S/M METAL, MADERA PRENSADA (2 PUERTAS) NEGRO	1.00
5311 0289	MUEBLE DE GUARDADO S/M METAL,MADERA PRENSADA C/CRISTAL CORREDIZO	1.00
5311 0289	MUEBLE DE GUARDADO S/M METAL,MADERA PRENSADA C/CRISTAL CORREDIZO	1.00
5311 0289	MUEBLE DE GUARDADO S/M METAL,MADERA PRENSADA, (2 PUERTAS)	1.00
5311 0289	MUEBLE DE GUARDADO S/M METAL,MADERA PRENSADA, (2 PUERTAS)	1.00
5311 0289	MUEBLE DE GUARDADO S/M METAL,MADERA PRENSADA, (2 PUERTAS)	1.00

CUENTA PÚBLICA 2016
Relación de Bienes Muebles que Componen el Patrimonio
(Pesos)

Código	Descripción del Bien Mueble	Valor en Libros
5311 0289	MUEBLE DE GUARDADO S/M METAL,MADERA PRENSADA, (2 PUERTAS)	1.00

CUENTA PÚBLICA 2016
Relación de Bienes Muebles que Componen el Patrimonio
(Pesos)

Código	Descripción del Bien Mueble	Valor en Libros
5311 0289	MUEBLE DE GUARDADO S/M METAL,MADERA PRENSADA, (2 PUERTAS)	1.00
5311 0289	MUEBLE DE GUARDADO S/M METAL,MADERA PRENSADA, (2 PUERTAS)	1.00
5311 0289	MUEBLE DE GUARDADO S/M METAL,MADERA PRENSADA, (2 PUERTAS)	1.00
5311 0289	MUEBLE DE GUARDADO S/M METAL,MADERA PRENSADA, (2 PUERTAS)	1.00
5311 0289	MUEBLE DE GUARDADO S/M METAL,MADERA PRENSADA, (2 PUERTAS)	1.00
5311 0289	MUEBLE DE GUARDADO S/M METAL,MADERA PRENSADA, (2 PUERTAS)	1.00
5311 0289	MUEBLE DE GUARDADO S/M METAL,MADERA PRENSADA, (2 PUERTAS)	1.00
5311 0289	MUEBLE DE GUARDADO S/M METAL,MADERA PRENSADA, (2 PUERTAS)	1.00
5311 0289	MUEBLE DE GUARDADO S/M METAL,MADERA PRENSADA, (2 PUERTAS)	1.00
5311 0289	MUEBLE DE GUARDADO S/M METAL,MADERA PRENSADA, (2 PUERTAS)	1.00
5311 0289	MUEBLE DE GUARDADO S/M METAL,MADERA PRENSADA, (2 PUERTAS)	1.00
5311 0289	MUEBLE DE GUARDADO S/M METAL,MADERA PRENSADA, (2 PUERTAS)	1.00
5311 0289	MUEBLE DE GUARDADO S/M METAL,MADERA PRENSADA, (2 PUERTAS)	1.00
5311 0289	MUEBLE DE GUARDADO S/M METAL,MADERA PRENSADA, (2 PUERTAS)	1.00
5311 0289	MUEBLE DE GUARDADO S/M METAL,MADERA PRENSADA, (2 PUERTAS)	1.00
5311 0289	MUEBLE DE GUARDADO S/M METAL,MADERA PRENSADA, (2 PUERTAS)	1.00
5311 0289	MUEBLE DE GUARDADO S/M METAL,MADERA PRENSADA, (2 PUERTAS)	1.00
5311 0289	MUEBLE DE GUARDADO S/M METAL,MADERA PRENSADA, (2 PUERTAS)	1.00
5311 0289	MUEBLE DE GUARDADO S/M METAL,MADERA PRENSADA, (2 PUERTAS)	1.00
5311 0289	MUEBLE DE GUARDADO S/M METAL,MADERA PRENSADA, (2 PUERTAS)	1.00
5311 0289	MUEBLE DE GUARDADO S/M METAL,MADERA PRENSADA,2 PUERTAS (BLANCO)	1.00
5311 0289	MUEBLE DE GUARDADO S/M METAL,MADERA PRENSADA,2 PUERTAS (BLANCO)	1.00
5311 0289	MUEBLE DE GUARDADO S/M METAL,MADERA PRENSADA,2 PUERTAS (BLANCO)	1.00
5311 0289	MUEBLE DE GUARDADO S/M METAL,MADERA PRENSADA,2 PUERTAS (BLANCO)	1.00
5311 0289	MUEBLE DE GUARDADO S/M METAL,MADERA PRENSADA,2 PUERTAS (BLANCO)	1.00
5311 0289	MUEBLE DE GUARDADO S/M METAL,MADERA PRENSADA,2 PUERTAS (BLANCO)	1.00
5311 0289	MUEBLE DE GUARDADO S/M METAL,MADERA PRENSADA,2 PUERTAS (BLANCO)	1.00
5311 0289	MUEBLE DE GUARDADO S/M METAL,MADERA PRENSADA,2 PUERTAS (BLANCO)	1.00
5311 0289	MUEBLE DE GUARDADO S/M METAL,MADERA PRENSADA,2 PUERTAS (BLANCO)	1.00
5311 0289	MUEBLE DE GUARDADO S/M METAL,MADERA PRENSADA,2 PUERTAS (BLANCO)	1.00
5311 0289	MUEBLE DE GUARDADO S/M METAL,MADERA PRENSADA,2 PUERTAS (BLANCO)	1.00
5311 0289	MUEBLE DE GUARDADO S/M METAL,MADERA PRENSADA,2 PUERTAS (BLANCO)	1.00
5311 0289	MUEBLE DE GUARDADO S/M METAL,MADERA PRENSADA,2 PUERTAS (BLANCO)	1.00
5311 0289	MUEBLE DE GUARDADO S/M METAL,MADERA PRENSADA,2 PUERTAS (BLANCO)	1.00
5311 0289	MUEBLE DE GUARDADO S/M METAL,MADERA PRENSADA,2 PUERTAS (BLANCO)	1.00
5311 0289	MUEBLE DE GUARDADO S/M METAL,MADERA PRENSADA,2 PUERTAS (BLANCO)	1.00
5311 0289	MUEBLE DE GUARDADO S/M METAL,MADERA PRENSADA,2 PUERTAS (BLANCO)	1.00
5311 0289	MUEBLE DE GUARDADO S/M METAL,MADERA PRENSADA,2 PUERTAS (BLANCO)	1.00
5311 0289	MUEBLE DE GUARDADO S/M METAL,MADERA PRENSADA,2 PUERTAS (BLANCO)	1.00

CUENTA PÚBLICA 2016
Relación de Bienes Muebles que Componen el Patrimonio
(Pesos)

Código	Descripción del Bien Mueble	Valor en Libros
5311 0289	MUEBLE DE GUARDADO S/M METAL,MADERA PRENSADA,2 PUERTAS (BLANCO)	1.00
5311 0289	MUEBLE DE GUARDADO BAJO S/M METAL (2 PUERTAS)	1.00
5311 0289	MUEBLE DE GUARDADO BAJO S/M METAL (2 PUERTAS)	1.00
5311 0289	MUEBLE DE GUARDADO CON VITRINA S/M METAL, CON 2 PUERTAS Y CRISTAL	1.00
5411 0003	AUTOMOVIL NISSAN TSURU GS2	1.00
5411 0003	AUTOMOVIL NISSAN TSURU GS2	1.00
5411 0003	AUTOMOVIL NISSAN TSURU MEDIO MILLON	1.00
5411 0003	AUTOMOVIL NISSAN TIIDA	65,240.55
5411 0003	AUTOMOVIL NISSAN TIIDA	65,240.55
5411 0003	AUTOMOVIL TOYOTA HIACE	140,292.49
5411 0003	TIIDA SEDAN 4 PU SENSE T/M COLOR BLANCO	106,826.85
5411 0003	TIIDA SEDAN 4 PU SENSE T/M COLOR BLANCO	106,826.85
5411 0003	AUTOMOVIL NISSAN TIIDA SEDAN	171,180.49
5411 0003	AUTOMOVIL NISSAN TIIDA SEDAN	171,180.49
5411 0003	AUTOMOVIL NISSAN TIIDA SEDAN	171,180.49
5411 0003	AUTOMOVIL NISSAN TIIDA SEDAN	171,180.49
5411 0006	CAMION CHEVROLET 3600	1.00
5411 0006	CAMION FORD F3500	1.00
5411 0006	CAMION FORD F350	172,784.52
5411 0007	CAMIONETA CHEVROLET LUVCREW	1.00
5411 0007	CAMIONETA CHEVROLET VENTURE	1.00
5411 0007	CAMIONETA CHEVROLET SILVERADO	1.00
5411 0007	CAMIONETA CHEVROLET UPLANDER	1.00
5411 0007	CAMIONETA CHEVROLET COLORADO	1.00
5411 0007	CAMIONETA CHEVROLET SILVEARDO	1.00
5411 0007	CAMIONETA CHEVROLET COLORADO	1.00
5411 0007	CAMIONETA CHEVROLET VAN EXPRESS	1.00
5411 0007	CAMIONETA CHEVROLET COLORADO	1.00
5411 0007	CAMIONETA CHEVROLET CAB. EXTENDIDA	1.00
5411 0007	CAMIONETA TOYOTA HILUX	1.00
5411 0007	CAMIONETA TOYOTA HILUX	1.00
5411 0007	CAMIONETA TOYOTA SIENNA	1.00
5411 0007	CAMIONETA FORD F150	150,586.96
5411 0007	CAMIONETA CHEVROLET VAN EXPRESS	191,142.74
5411 0007	CAMIONETA TOYOTA SIENNA	158,762.47
5411 0007	AUTOMOVIL HONDA PILOT TOURING SUV	676,740.82
5411 0015	MOTOCICLETA SUZUKI SUZUKI	1.00
5411 0015	MOTOCICLETA YAMAHA YAMAHA	1.00
5411 0015	MOTONETA YAMAHA RAY-Z	24,930.51

CUENTA PÚBLICA 2016
Relación de Bienes Muebles que Componen el Patrimonio
(Pesos)

Código	Descripción del Bien Mueble	Valor en Libros
5611 0029	PODADORA BONASA BON-22SBI	2,569.50
5611 0029	PODADORA BRIGGS STRATTON 450 SERIES	2,569.50
5611 0029	PODADORA BRIGGS STRATTON 650 //NO USAR	2,569.50
5611 0029	PODADORA BRIGGS STRATTON 650 //NO USAR	2,569.50
5611 0029	PODADORA BRIGGS STRATTON 650 SERIES	2,569.50
5611 0029	PODADORA BRIGGS STRATTON 650 SERIES	2,569.50
5611 0029	PODADORA BRIGGS STRATTON 650 SERIES	2,569.50
5611 0029	PODADORA BRIGGS STRATTON 650 SERIES	2,569.50
5611 0029	PODADORA BRIGGS STRATTON 650 SERIES	2,569.50
5611 0029	PODADORA BRIGGS STRATTON 650 SERIES	2,569.50
5611 0029	PODADORA BRIGGS STRATTON 650 SERIES	2,569.50
5611 0029	PODADORA BRIGGS STRATTON QUANTUM XRM 6.0	2,569.50
5611 0029	PODADORA HONDA HRS2164PDM	2,569.50
5611 0029	PODADORA MURRAY 96117001601	2,569.50
5611 0029	PODADORA MURRAY 96117001603	2,569.50
5611 0029	PODADORA MURRAY 96117001603	2,569.50
5611 0029	PODADORA MURRAY 96117001603	2,569.50
5611 0029	PODADORA MURRAY 96117001603	2,569.50
5611 0029	PODADORA MURRAY BRIGGS STRATTON (650 SERIES)	2,569.50
5611 0029	PODADORA MURRAY BRIGGS STRATTON (650 SERIES)	2,569.50
5611 0029	PODADORA MURRAY BRIGGS STRATTON (650 SERIES)	2,569.50
5611 0029	PODADORA MURRAY BRIGGS STRATTON (650 SERIES)	2,569.50
5611 0029	PODADORA MURRAY BRIGGS STRATTON (650 SERIES)	2,569.50
5611 0029	PODADORA MURRAY BRIGGS STRATTON (650 SERIES)	2,569.50
5611 0029	PODADORA MURRAY BRIGGS STRATTON (650 SERIES)	2,569.50
5611 0029	PODADORA MURRAY BRIGGS STRATTON (650 SERIES)	2,569.50
5611 0029	PODADORA MURRAY BRIGGS STRATTON (650 SERIES)	2,569.50
5611 0029	PODADORA MURRAY BRIGGS STRATTON (650 SERIES)	2,569.50
5611 0029	PODADORA MURRAY BRIGGS STRATTON (650 SERIES)	2,569.50
5611 0029	PODADORA PAULAN PRO 96142004604	2,569.50
5611 0029	PODADORA S/M S/M	357.86
5611 0029	PODADORA SOUTHLAND MOWER CORP 20-0622	2,569.50
5611 0029	PODADORA SURTEK PP620	500.94
5611 0029	PODADORA SURTEK PP620	500.94
5611 0029	PODADORA SURTEK PP620	500.94
5611 0029	PODADORA SURTEK S/M	2,569.50
5611 0029	PODADORA SURTEK S/M	2,569.50
5611 0029	PODADORA TROY-BILT 11A-436M011	2,569.50
5611 0029	PODADORA TRUPER P-2035	1.00

CUENTA PÚBLICA 2016
Relación de Bienes Muebles que Componen el Patrimonio
(Pesos)

Código	Descripción del Bien Mueble	Valor en Libros
5611 0029	PODADORA TRUPER P-2240	1.00
5611 0029	PODADORA TRUPER SERIES 625	3,466.35
5611 0029	PODADORA URREA PP821	4,902.47
5611 0029	PODADORA URREA PP821	4,902.47
5611 0029	PODADORA URREA PP821	4,902.47
5611 0029	PODADORA URREA PP821	4,902.47
5611 0029	PODADORA URREA PP821	4,902.47
5611 0029	PODADORA URREA PP821	4,902.47
5611 0029	PODADORA URREA PP821	4,902.47
5611 0029	PODADORA URREA PP821	4,902.47
5611 0029	PODADORA URREA PP821	4,902.47
5611 0029	PODADORA URREA PP821	4,902.47
5611 0029	PODADORA 140CC 21" CON BOLSA YM EA	6,550.71
5621 0020	BOMBA/CENTRIFUGA SAM E2C28M-1A-SAM	1,293.31
5621 0021	BOMBA DE AGUA EVANS 4HME150	1,149.51
5621 0021	BOMBA DE AGUA GOLDUNION XKM80-1	1,293.31
5621 0021	BOMBA DE AGUA POWER ELECTRIC CPM1226RB1A	1,293.31
5621 0021	BOMBA DE AGUA S/M SUMERGIBLE	4,001.37
5621 0021	BOMBA DE AGUA SEDDNA QB-80	1,293.31
5621 0021	BOMBA DE AGUA TRUPER BOAC	1,168.36
5621 0021	BOMBA DE AGUA WEG MSLIJ	1,293.31
5621 0021	BOMBA DE AGUA 1HP	4,965.44
5621 0021	BOMBA DE AGUA 1HP	4,965.44
5621 0021	MOTOBOMBA 1HP	4,103.45
5621 0129	GENERADOR DE CORRIENTE GENERAC 55310	1,753.64
5621 0149	MAQUINA DE COSER BROTHER DB2-B755-3A (CON MESA Y MOTOR)	2,849.67
5621 0149	MAQUINA DE COSER BROTHER DB2-B755-3A (CON MESA Y MOTOR)	2,849.67
5621 0149	MAQUINA DE COSER BROTHER DB2-B755-3A (CON MESA Y MOTOR)	2,849.67
5621 0149	MAQUINA DE COSER BROTHER DB2-B755-3A (CON MESA Y MOTOR)	2,849.67
5621 0149	MAQUINA DE COSER BROTHER DB2-B755-3A (CON MESA Y MOTOR)	2,849.67
5621 0149	MAQUINA DE COSER BROTHER DB2-B755-3A (CON MESA Y MOTOR)	2,849.67
5621 0149	MAQUINA DE COSER BROTHER DB2-B755-3A (CON MESA Y MOTOR)	2,849.67
5621 0149	MAQUINA DE COSER BROTHER DB2-B755-3A (CON MESA Y MOTOR)	2,849.67
5621 0149	MAQUINA DE COSER BROTHER DB2-B755-3A (CON MESA Y MOTOR)	2,849.67
5621 0149	MAQUINA DE COSER BROTHER TZ1-B652 (CON MESA Y MOTOR)	2,192.05
5621 0149	MAQUINA DE COSER BROTHER TZ1-B652 (CON MESA Y MOTOR)	2,192.05
5621 0149	MAQUINA DE COSER SINGER MANUAL (CON MUEBLE DE MADERA)	1,534.44
5621 0149	MAQUINA DE COSER SINGER MANUAL (CON MUEBLE DE MADERA)	1,534.44
5621 0149	MAQUINA DE COSER SINGER MANUAL (CON MUEBLE DE MADERA)	1,534.44

CUENTA PÚBLICA 2016
Relación de Bienes Muebles que Componen el Patrimonio
(Pesos)

Código	Descripción del Bien Mueble	Valor en Libros
5621 0149	MAQUINA DE COSER SINGER MANUAL (CON MUEBLE DE MADERA)	1,534.44
5621 0149	MAQUINA DE COSER SINGER MANUAL (CON MUEBLE DE MADERA)	1,534.44
5621 0149	MAQUINA DE COSER (MAQ. BORDADORA) BROTHER PE-200	3,507.28
5621 0149	MAQUINA DE COSER (MAQ. CERRADORA DE CODO) BROTHER DT6-B928 (CON MESA Y MOTOR)	7,891.38
5621 0149	MAQUINA DE COSER (MAQ. DE ACABADO OVERLOCK) BROTHER EF4-N11-01-5 (CON MESA Y MOTOR)	5,037.33
5621 0149	MAQUINA DE COSER (MAQ. DE ARMA PASACINTOS) KANSAI B-2000C (CON MESA Y MOTOR)	7,058.41
5621 0149	MAQUINA DE COSER (MAQ. DE ATACADOS ELECTRONICA) BROTHER LK3-B430-2 (CON MESA Y MOTOR)	18,974.18
5621 0149	MAQUINA DE COSER (MAQ. DE BOTONES) BROTHER CB3-B917-5A (CON MESA Y MOTOR)	3,507.28
5621 0149	MAQUINA DE COSER (MAQ. OJALADORA) BROTHER HM-818A-2 (CON MESA Y MOTOR)	10,960.26
5621 0149	MAQUINA DE COSER (MAQ. PARA DOBLADILLOS) TREASURE BS-101 (CON MESA Y MOTOR)	5,041.72
5621 0149	MAQUINA DE COSER (MAQ.REMALLADORA) BROTHER MA4-N31-63-5 (DE 5 HILOS CON MESA Y MOTOR)	3,288.08
5621 0149	MAQUINA DE COSER OVERLOCK 5 HILOS YAMATO CZ6500-A4DF (CON MESA Y MOTOR)	1,852.60
5621 0149	MAQUINA DE COSER OVERLOCK 5 HILOS YAMATO CZ6500-A4DF (CON MESA Y MOTOR)	1,852.60
5621 0149	MAQUINA DE COSER OVERLOCK 5 HILOS YAMATO CZ6500-A4DF (CON MESA Y MOTOR)	1,852.60
5621 0149	MAQUINA DE COSER OVERLOCK 5 HILOS YAMATO CZ6500-A4DF (CON MESA Y MOTOR)	1,852.60
5621 0149	MAQUINA DE COSER OVERLOCK 5 HILOS YAMATO CZ6500-A4DF (CON MESA Y MOTOR)	1,852.60
5621 0149	MAQUINA DE COSER RECTA BROTHER SL-7340-3 (CON MESA Y MOTOR)	2,849.67
5621 0149	MAQUINA DE COSER RECTA BROTHER SL-7340-3 (CON MESA Y MOTOR)	2,849.67
5621 0149	MAQUINA DE COSER RECTA BROTHER SL-7340-3 (CON MESA Y MOTOR)	2,849.67
5621 0149	MAQUINA DE COSER RECTA BROTHER SL-7340-3 (CON MESA Y MOTOR)	2,849.67
5621 0149	MAQUINA DE COSER RECTA BROTHER SL-7340-3 (CON MESA Y MOTOR)	2,849.67
5621 0149	MAQUINA DE COSER RECTA BROTHER SL-7340-3 (CON MESA Y MOTOR)	2,849.67
5621 0149	MAQUINA DE COSER RECTA BROTHER SL-7340-3 (CON MESA Y MOTOR)	2,849.67
5621 0149	MAQUINA DE COSER RECTA BROTHER SL-7340-3 (CON MESA Y MOTOR)	2,849.67
5621 0149	MAQUINA DE COSER RECTA BROTHER SL-7340-3 (CON MESA Y MOTOR)	2,849.67
5621 0149	MAQUINA DE COSER RECTA BROTHER SL-7340-3 (CON MESA Y MOTOR)	2,849.67
5621 0149	MAQUINA DE COSER RECTA BROTHER SL-7340-3 (CON MESA Y MOTOR)	2,849.67
5621 0149	MAQUINA DE COSER RECTA BROTHER SL-7340-3 (CON MESA Y MOTOR)	2,849.67
5621 0149	MAQUINA DE COSER RECTA BROTHER SL-7340-3 (CON MESA Y MOTOR)	2,849.67
5621 0149	MAQUINA DE COSER RECTA BROTHER SL-7340-3 (CON MESA Y MOTOR)	2,849.67
5621 0149	MAQUINA DE COSER RECTA BROTHER SL-7340-3 (CON MESA Y MOTOR)	2,849.67
5621 0149	MAQUINA DE COSER RECTA JUKI DDL-5530N (CON MESA Y MOTOR)	1,534.44
5621 0149	MAQUINA DE COSER RECTA JUKI DDL-5530N (CON MESA Y MOTOR)	1,534.44
5621 0149	MAQUINA DE COSER RECTA JUKI DDL-5530N (CON MESA Y MOTOR)	1,534.44
5621 0149	MAQUINA DE COSER RECTA JUKI DDL-5530N (CON MESA Y MOTOR)	1,534.44
5621 0165	KIT MOTOR DESARMABLE (GASOLINA) S/M S/M	1,183.27
5621 0165	KIT MOTOR DESARMABLE (GASOLINA) S/M S/M	1,183.27
5621 0165	KIT MOTOR DESARMABLE (GASOLINA) S/M S/M	1,183.27
5621 0165	KIT MOTOR DESARMABLE (GASOLINA) S/M S/M	1,183.27

CUENTA PÚBLICA 2016
Relación de Bienes Muebles que Componen el Patrimonio
(Pesos)

Código	Descripción del Bien Mueble	Valor en Libros
5621 0165	MOTOR DE COMBUSTION S/M	1,534.44
5621 0165	MOTOR DE GASOLINA S/M B400128-69	1,709.42
5621 0165	MOTOR DE GASOLINA S/M B400128-69	1,709.42
5621 0275	EQUIPO SOLDAR Y CORTAR SMITHS INFRA	4,938.30
5631 0100	MAQUINA SOLDADORA MAC'S AVA180	1,994.33
5631 0100	MAQUINA SOLDADORA MAC'S AVA180	1,994.33
5631 0100	MAQUINA SOLDADORA MAC'S AVA180	1,994.33
5631 0100	MAQUINA SOLDADORA MAC'S AVA180	1,994.33
5631 0100	MAQUINA SOLDADORA MAC'S MA-250 CA-CD	3,726.49
5631 0100	MAQUINA SOLDADORA MAC'S MA-250 CA-CD	3,726.49
5631 0100	MAQUINA SOLDADORA MILLER MI-180 CA	10,653.37
5631 0100	MAQUINA SOLDADORA MILLER MI-180 CA	10,653.37
5631 0100	MAQUINA SOLDADORA MILLER MI-250-CA/CD	7,654.74
5631 0100	MAQUINA SOLDADORA MILLER MI-250-CA/CD	7,654.74
5631 0100	MAQUINA SOLDADORA MILLER MI-250-CA/CD	7,654.74
5631 0100	MAQUINA SOLDADORA MILLER MI-250-CA/CD	7,654.74
5631 0100	MAQUINA SOLDADORA MILLER MI-250-CA/CD	7,654.74
5631 0100	MAQUINA SOLDADORA SMITH'S CON MANOMETRO	4,384.10
5631 0100	MAQUINA SOLDADORA SMITH'S CON MANOMETRO	4,384.10
5631 0100	MAQUINA SOLDADORA SMITH'S CON MANOMETRO	4,384.10
5631 0100	MAQUINA SOLDADORA SMITH'S CON MANOMETRO	4,384.10
5631 0100	MAQUINA SOLDADORA SMITH'S CON MANOMETRO	4,384.10
5631 0100	MAQUINA SOLDADORA SMITH'S CON MANOMETRO	4,384.10
5631 0118	BOMBA PORTÁTIL DE VACIO EMERSON 0211-V45F-G8CX	1,570.81
5631 0118	BOMBA PORTÁTIL DE VACIO FELISA FE-1500	1,570.81
5631 0118	BOMBA PORTÁTIL DE VACIO FELISA FE-1500	1,570.81
5631 0118	BOMBA PORTÁTIL DE VACIO GAST 0211-V45F	1,570.81
5631 0118	BOMBA PORTÁTIL DE VACIO GENERAL ELECTRIC 2H48RPCA	1,570.81
5631 0118	BOMBA PORTÁTIL DE VACIO KOBLENZ DGP-144	1,570.81
5631 0118	BOMBA PORTÁTIL DE VACIO POWER ELECTRIC CP-1446-MA-RB3	1,570.81
5631 0118	BOMBA PORTÁTIL DE VACIO S/M S/M	1,570.81
5631 0118	BOMBA PORTÁTIL DE VACIO SAM E2C28M1ASAM	1,570.81
5631 0118	BOMBA PORTÁTIL DE VACIO ZEIGEN S/M	1,570.81
5631 0118	BOMBA PORTÁTIL DE VACIO ZEIGEN S/M	1,570.81
5631 0118	BOMBA PORTÁTIL DE VACIO ZEIGEN S/M	1,570.81
5641 0001	AIRE ACONDICIONADO CONFORD S/M	1,315.23
5641 0001	AIRE ACONDICIONADO LG W182CMTSN2	2,878.60
5641 0001	AIRE ACONDICIONADO YORK S/M	1.00
5641 0001	AIRE ACONDICIONADO YORK S/M	1.00

CUENTA PÚBLICA 2016
Relación de Bienes Muebles que Componen el Patrimonio
(Pesos)

Código	Descripción del Bien Mueble	Valor en Libros
5641 0001	AIRE ACONDICIONADO YORK S/M	1.00
5641 0001	AIRE ACONDICIONADO DE VENTANA CARRIER MCB243RB-C	1,026.32
5641 0001	AIRE ACONDICIONADO DE VENTANA CARRIER MCB243RB-C	1,026.32
5641 0001	AIRE ACONDICIONADO DE VENTANA CARRIER MCB243RB-C	1,026.32
5641 0001	AIRE ACONDICIONADO DE VENTANA CARRIER MCB243RB-C	1,026.32
5641 0001	AIRE ACONDICIONADO DE VENTANA CARRIER MCB243RB-C	1,026.32
5641 0001	AIRE ACONDICIONADO DE VENTANA CARRIER MC-D121-RB-C	1.00
5641 0001	AIRE ACONDICIONADO DE VENTANA CARRIER S/M	1.00
5641 0001	AIRE ACONDICIONADO DE VENTANA CARRIER S/M	1.00
5641 0001	AIRE ACONDICIONADO DE VENTANA CARRIER S/M	1.00
5641 0001	AIRE ACONDICIONADO DE VENTANA CARRIER S/M	1.00
5641 0001	AIRE ACONDICIONADO DE VENTANA CARRIER S/M	1.00
5641 0001	AIRE ACONDICIONADO DE VENTANA CARRIER S/M	1.00
5641 0001	AIRE ACONDICIONADO DE VENTANA DAEWOO DWA-180C	1,643.70
5641 0001	AIRE ACONDICIONADO DE VENTANA DAEWOO S/M	1,643.70
5641 0001	AIRE ACONDICIONADO DE VENTANA DAYTONA RC24085C20	1,315.23
5641 0001	AIRE ACONDICIONADO DE VENTANA DAYTONA RC24085C20	1,315.23
5641 0001	AIRE ACONDICIONADO DE VENTANA GE AWD24DBMG	946.59
5641 0001	AIRE ACONDICIONADO DE VENTANA GE AWD24DBMG	946.59
5641 0001	AIRE ACONDICIONADO DE VENTANA GE AWD24DBMG	946.59
5641 0001	AIRE ACONDICIONADO DE VENTANA GE S/M	1,442.37
5641 0001	AIRE ACONDICIONADO DE VENTANA GOLDSTAR LW-F1830CL	1,096.03
5641 0001	AIRE ACONDICIONADO DE VENTANA LG LWC1213PAS	1,709.36
5641 0001	AIRE ACONDICIONADO DE VENTANA LG LWC1232ACG	1,709.36
5641 0001	AIRE ACONDICIONADO DE VENTANA LG LWJ0514ACG	1,709.36
5641 0001	AIRE ACONDICIONADO DE VENTANA LG LWJ0514ACG	1,709.36
5641 0001	AIRE ACONDICIONADO DE VENTANA LG LWM1830BCG	1,709.36
5641 0001	AIRE ACONDICIONADO DE VENTANA LG LWM1830BCG	1,709.36
5641 0001	AIRE ACONDICIONADO DE VENTANA LG LWM1833QCG	1,709.36
5641 0001	AIRE ACONDICIONADO DE VENTANA LG LWN2130QCG	1,709.36
5641 0001	AIRE ACONDICIONADO DE VENTANA LG S/M	1,358.63
5641 0001	AIRE ACONDICIONADO DE VENTANA LG S/M	1,358.63
5641 0001	AIRE ACONDICIONADO DE VENTANA LG S/M	1,358.63
5641 0001	AIRE ACONDICIONADO DE VENTANA LG S/M	1,358.63
5641 0001	AIRE ACONDICIONADO DE VENTANA LG S/M	1,358.63
5641 0001	AIRE ACONDICIONADO DE VENTANA LG W182CMTSN0	2,878.60
5641 0001	AIRE ACONDICIONADO DE VENTANA LG W182CMTSN0	2,878.60
5641 0001	AIRE ACONDICIONADO DE VENTANA LG W182CMTSN0	2,878.60
5641 0001	AIRE ACONDICIONADO DE VENTANA LG W182CMTSN0	2,878.60

CUENTA PÚBLICA 2016
Relación de Bienes Muebles que Componen el Patrimonio
(Pesos)

Código	Descripción del Bien Mueble	Valor en Libros
5641 0001	AIRE ACONDICIONADO DE VENTANA LG W182CMTSN0	2,878.60
5641 0001	AIRE ACONDICIONADO DE VENTANA LG W182CMTSN0	2,878.60
5641 0001	AIRE ACONDICIONADO DE VENTANA LG W182CMTSN2	2,878.60
5641 0001	AIRE ACONDICIONADO DE VENTANA LG W182CMTSN2	2,878.60
5641 0001	AIRE ACONDICIONADO DE VENTANA LG W242CMTSN2	2,878.60
5641 0001	AIRE ACONDICIONADO DE VENTANA LG W242CMTSN2	2,878.60
5641 0001	AIRE ACONDICIONADO PISO-TECHO TRANE MCX060G10RAA	16,803.95
5641 0001	AIRE ACONDICIONADO PISO-TECHO TRANE MCX060G10RAA	16,803.95
5641 0001	AIRE ACONDICIONADO PISO-TECHO TRANE MCX060G10RAA	16,803.95
5641 0001	AIRE ACONDICIONADO PISO-TECHO TRANE MCX060G10RAA	16,803.95
5641 0001	AIRE ACONDICIONADO PISO-TECHO TRANE MCX060G10RAA	16,803.95
5641 0001	AIRE ACONDICIONADO PISO-TECHO TRANE MCX060G10RAA	16,803.95
5641 0001	AIRE ACONDICIONADO PISO-TECHO TRANE MCX060G10RAA	16,803.95
5641 0001	AIRE ACONDICIONADO PISO-TECHO TRANE MCX060G10RAA	16,803.95
5641 0001	AIRE ACONDICIONADO PISO-TECHO TRANE MCX060G10RAA	16,803.95
5641 0001	AIRE ACONDICIONADO PISO-TECHO TRANE MCX060G10RAA	16,803.95
5641 0001	AIRE ACONDICIONADO PISO-TECHO TRANE MCX060G10RAA	16,803.95
5641 0001	AIRE ACONDICIONADO PISO-TECHO TRANE MCX060G10RAA	16,803.95
5641 0001	AIRE ACONDICIONADO PISO-TECHO TRANE MCX060G10RAA	16,803.95
5641 0001	AIRE ACONDICIONADO PISO-TECHO TRANE MCX060G10RAA	16,803.95
5641 0001	AIRE ACONDICIONADO PISO-TECHO TRANE MCX060G10RAA	16,803.95
5641 0001	AIRE ACONDICIONADO PISO-TECHO TRANE MCX060G10RAA	16,803.95
5641 0001	AIRE ACONDICIONADO PISO-TECHO TRANE MCX060G10RAA	16,803.95
5641 0001	AIRE ACONDICIONADO PISO-TECHO TRANE MCX060G10RAA	16,803.95
5641 0001	AIRE ACONDICIONADO PISO-TECHO TRANE MCX060G10RAA	16,803.95
5641 0001	AIRE ACONDICIONADO PISO-TECHO TRANE MCX536G10RAA	12,453.12
5641 0001	AIRE ACONDICIONADO PISO-TECHO TRANE MCX536G10RAA	12,453.12
5641 0001	AIRE ACONDICIONADO PISO-TECHO TRANE MCX536G10RAA	12,453.12
5641 0001	AIRE ACONDICIONADO PISO-TECHO TRANE MCX536G10RAA	12,453.12
5641 0001	AIRE ACONDICIONADO PISO-TECHO TRANE MCX536G10RAA	12,453.12
5641 0001	AIRE ACONDICIONADO PISO-TECHO TRANE MCX536G10RAA	12,453.12
5641 0001	AIRE ACONDICIONADO PISO-TECHO TRANE MCX536G10RAA	12,453.12
5641 0001	AIRE ACONDICIONADO PISO-TECHO TRANE MCX536G10RAA	12,453.12
5641 0001	AIRE ACONDICIONADO PISO-TECHO TRANE MCX536G10RAA	12,453.12
5641 0001	AIRE ACONDICIONADO PISO-TECHO TRANE MCX536G10RAA	12,453.12
5641 0001	AIRE ACONDICIONADO PISO-TECHO TRANE MCX536G10RAA	12,453.12
5641 0001	AIRE ACONDICIONADO PISO-TECHO TRANE MCX536G10RAA	12,453.12
5641 0001	AIRE ACONDICIONADO PISO-TECHO TRANE MCX536G10RAA	12,453.12
5641 0001	AIRE ACONDICIONADO PISO-TECHO TRANE MCX536G10RAA	12,453.12

CUENTA PÚBLICA 2016
Relación de Bienes Muebles que Componen el Patrimonio
(Pesos)

Código	Descripción del Bien Mueble	Valor en Libros
5641 0001	AIRE ACONDICIONADO PISO-TECHO TRANE MCX536G10RAA	12,453.12
5641 0001	AIRE ACONDICIONADO PISO-TECHO TRANE MCX536G10RAA	12,453.12
5641 0001	AIRE ACONDICIONADO PISO-TECHO TRANE MCX536G10RAA	12,453.12
5641 0001	AIRE ACONDICIONADO PISO-TECHO TRANE MCX536G10RAA	12,453.12
5641 0001	AIRE ACONDICIONADO PISO-TECHO TRANE MCX536G10RAA	12,453.12
5641 0001	AIRE ACONDICIONADO PISO-TECHO TRANE MCX536G10RAA	12,453.12
5641 0001	AIRE ACONDICIONADO PISO-TECHO TRANE MCX536G10RAA	12,453.12
5641 0001	AIRE ACONDICIONADO PISO-TECHO TRANE MCX536G10RAA	12,453.12
5641 0001	AIRE ACONDICIONADO PISO-TECHO TRANE MCX536G10RAA	12,453.12
5641 0001	AIRE ACONDICIONADO PISO-TECHO TRANE MCX536G10RAA	12,453.12
5641 0001	AIRE ACONDICIONADO PISO-TECHO TRANE MCX536G10RAA	12,453.12
5641 0001	AIRE ACONDICIONADO PISO-TECHO TRANE MCX536G10RAA	12,453.12
5641 0001	AIRE ACONDICIONADO PISO-TECHO TRANE MCX536G10RAA	12,453.12
5641 0001	AIRE ACONDICIONADO PISO-TECHO TRANE MCX536G10RAA	12,453.12
5641 0001	AIRE ACONDICIONADO PISO-TECHO TRANE MCX536G10RAA	12,453.12
5641 0001	AIRE ACONDICIONADO PISO-TECHO TRANE MCX536G10RAA	12,453.12
5641 0001	AIRE ACONDICIONADO PISO-TECHO TRANE MCX536G10RAA	12,453.12
5641 0001	AIRE ACONDICIONADO PISO-TECHO TRANE MCX536G10RAA	12,453.12
5641 0001	AIRE ACONDICIONADO PISO-TECHO TRANE MCX536G10RAA	12,453.12
5641 0001	AIRE ACONDICIONADO PISO-TECHO TRANE MCX536G10RAA	12,453.12
5641 0001	AIRE ACONDICIONADO PISO-TECHO TRANE MCX536G10RAA	12,453.12
5641 0001	AIRE ACONDICIONADO PISO-TECHO TRANE MCX536G10RAA	12,453.12
5641 0001	AIRE ACONDICIONADO PISO-TECHO TRANE MCX536G10RAA	12,453.12
5641 0001	AIRE ACONDICIONADO PISO-TECHO TRANE MCX536G10RAA	12,453.12
5641 0001	AIRE ACONDICIONADO PISO-TECHO TRANE MCX536G10RAA	12,453.12
5641 0001	AIRE ACONDICIONADO PISO-TECHO TRANE MCX536G10RAA	12,453.12
5641 0001	AIRE ACONDICIONADO PISO-TECHO TRANE MCX536G10RAA	12,453.12
5641 0001	AIRE ACONDICIONADO PISO-TECHO TRANE MCX536G10RAA	12,453.12
5641 0001	AIRE ACONDICIONADO PISO-TECHO TRANE MCX536G10RAA	12,453.12
5641 0001	AIRE ACONDICIONADO PISO-TECHO TRANE MCX536G10RAA	12,453.12
5641 0001	AIRE ACONDICIONADO PISO-TECHO TRANE MCX536G10RAA	12,453.12
5641 0001	AIRE ACONDICIONADO PISO-TECHO TRANE MCX536G10RAA	12,453.12
5641 0001	AIRE ACONDICIONADO PISO-TECHO TRANE MCX536G10RAA	12,453.12
5641 0001	AIRE ACONDICIONADO PISO-TECHO TRANE MCX536G10RAA	12,453.12
5641 0001	AIRE ACONDICIONADO PISO-TECHO TRANE MCX536G10RAA	12,453.12
5641 0001	AIRE ACONDICIONADO PISO-TECHO TRANE MCX536G10RAA	12,453.12
5641 0001	AIRE ACONDICIONADO PISO-TECHO TRANE MCX536G10RAA	12,453.12
5641 0001	AIRE ACONDICIONADO PISO-TECHO TRANE MCX536G10RAA	12,453.12
5641 0001	AIRE ACONDICIONADO PISO-TECHO TRANE MCX536G10RAA	12,453.12
5641 0001	AIRE ACONDICIONADO PISO-TECHO TRANE MCX536G10RAA	12,453.12
5641 0001	AIRE ACONDICIONADO PISO-TECHO TRANE MCX536G10RAA	12,453.12
5641 0001	AIRE ACONDICIONADO PISO-TECHO TRANE MCX536G10RAA	12,453.12
5641 0001	AIRE ACONDICIONADO PISO-TECHO TRANE MCX536G10RAA	12,453.12
5641 0001	AIRE ACONDICIONADO PISO-TECHO TRANE MCX536G10RAA	12,453.12
5641 0001	AIRE ACONDICIONADO PISO-TECHO TRANE MCX536G10RAA	12,453.12
5641 0001	AIRE ACONDICIONADO PISO-TECHO TRANE MCX536G10RAA	12,453.12
5641 0001	AIRE ACONDICIONADO PISO-TECHO TRANE MCX536G10RAA	12,453.12
5641 0001	AIRE ACONDICIONADO PISO-TECHO TRANE MCX536G10RAA	12,453.12
5641 0001	AIRE ACONDICIONADO PISO-TECHO TRANE MCX536G10RAA	12,453.12
5641 0001	AIRE ACONDICIONADO PISO-TECHO TRANE MCX536G10RAA	12,453.12
5641 0001	AIRE ACONDICIONADO PISO-TECHO TRANE MCX536G10RAA	12,453.12
5641 0001	MINI SPLIT BRYANT GFL-2040CB	2,131.19

CUENTA PÚBLICA 2016
Relación de Bienes Muebles que Componen el Patrimonio
(Pesos)

Código	Descripción del Bien Mueble	Valor en Libros
5641 0001	MINI SPLIT BRYANT GFL-2040CB	2,131.19
5641 0001	MINI SPLIT CARRIER 40UPC243A-E	1.00
5641 0001	MINI SPLIT CARRIER 40UPC243A-E	1.00
5641 0001	MINI SPLIT CARRIER 40UPC243A-E	1.00
5641 0001	MINI SPLIT CARRIER 40UPC243A-E	1.00
5641 0001	MINI SPLIT CARRIER 53HW018R	1.00
5641 0001	MINI SPLIT CARRIER 53HW024R	1.00
5641 0001	MINI SPLIT CARRIER 53HW024R	1.00
5641 0001	MINI SPLIT CARRIER 53HW024R	1.00
5641 0001	MINI SPLIT CARRIER CEVA 024 GD	1.00
5641 0001	MINI SPLIT CARRIER CEVA 024 GD	1.00
5641 0001	MINI SPLIT CARRIER CEVA 024 GD	1.00
5641 0001	MINI SPLIT CARRIER GFL-2040CC	1.00
5641 0001	MINI SPLIT CARRIER GFL-2040CC	1.00
5641 0001	MINI SPLIT CARRIER HMC123C-E	1.00
5641 0001	MINI SPLIT CARRIER HMC183C-E	1.00
5641 0001	MINI SPLIT CARRIER HMC183C-E	1.00
5641 0001	MINI SPLIT CARRIER HMC183C-E	1.00
5641 0001	MINI SPLIT CARRIER MK 036 GD	1.00
5641 0001	MINI SPLIT CARRIER S/M	1.00
5641 0001	MINI SPLIT CARRIER S/M	1.00
5641 0001	MINI SPLIT CLASSIC UWC-24	2,131.19
5641 0001	MINI SPLIT COMFORTSTAR CCE18-410(I) / CCE18-410(O)	2,131.19
5641 0001	MINI SPLIT COMFORTSTAR CCE18-410(I) / CCE18-410(O)	2,131.19
5641 0001	MINI SPLIT COMFORTSTAR CCH024CD(I)	2,131.19
5641 0001	MINI SPLIT COMFORTSTAR CCH024CD(I)	2,131.19
5641 0001	MINI SPLIT COMFORTSTAR CCH024CD(I)	2,131.19
5641 0001	MINI SPLIT COMFORTSTAR CCH024CD(I)	2,131.19
5641 0001	MINI SPLIT COMFORTSTAR CCH024CD(I)	2,131.19
5641 0001	MINI SPLIT COMFORTSTAR CCH024CD(I)	2,131.19
5641 0001	MINI SPLIT COMFORTSTAR CCH024CD(I)	2,131.19
5641 0001	MINI SPLIT COMFORTSTAR CCH024CD(I)	2,131.19
5641 0001	MINI SPLIT COMFORTSTAR CCH024CD(I)	2,131.19
5641 0001	MINI SPLIT COMFORTSTAR CCH024CD(I)	2,131.19
5641 0001	MINI SPLIT COMFORTSTAR CCH024CD(I)	2,131.19
5641 0001	MINI SPLIT COMFORTSTAR CCH024CD(I)	2,131.19
5641 0001	MINI SPLIT COMFORTSTAR CCH024CD(I)	2,131.19
5641 0001	MINI SPLIT DAEWOO DSA-129L	2,131.19
5641 0001	MINI SPLIT DAEWOO DSA-129L	2,131.19
5641 0001	MINI SPLIT DAEWOO DSA-180L	2,131.19

CUENTA PÚBLICA 2016
Relación de Bienes Muebles que Componen el Patrimonio
(Pesos)

Código	Descripción del Bien Mueble	Valor en Libros
5641 0001	MINI SPLIT DAEWOO DSA-249L	2,131.19
5641 0001	MINI SPLIT DAEWOO DSA-249L	2,131.19
5641 0001	MINI SPLIT DAEWOO DSA-360L	2,131.19
5641 0001	MINI SPLIT FREYVEN HFC183F-E	1.00
5641 0001	MINI SPLIT GALANZ AUS-12C63F150L4 (A7)	2,131.19
5641 0001	MINI SPLIT GALANZ AUS-12C63F150L4 (A7)	2,131.19
5641 0001	MINI SPLIT GALANZ AUS-18C63F120D4 (A6)	2,131.19
5641 0001	MINI SPLIT GALANZ AUS-18C63F120D4 (A6)	2,131.19
5641 0001	MINI SPLIT GALANZ AUS-18C63F120D4 (A6)	2,131.19
5641 0001	MINI SPLIT GALANZ AUS-18C63F120D4 (A6)	2,131.19
5641 0001	MINI SPLIT GALANZ AUS-18C63F120D4 (A6)	2,131.19
5641 0001	MINI SPLIT GALANZ AUS-18C63F120D4 (A6)	2,131.19
5641 0001	MINI SPLIT GALANZ AUS-18C63F120D4 (A6)	2,131.19
5641 0001	MINI SPLIT GALANZ AUS-18C63F120D4 (A6)	2,131.19
5641 0001	MINI SPLIT GALANZ AUS-18C63F120D4 (A6)	2,131.19
5641 0001	MINI SPLIT GALANZ AUS-18C63F120D4 (A6)	2,131.19
5641 0001	MINI SPLIT GALANZ AUS-24C63F230G4 (7)	2,131.19
5641 0001	MINI SPLIT GALANZ AUS-36C63F330S4 (A7)	2,131.19
5641 0001	MINI SPLIT GAMAC EGAM362H	2,131.19
5641 0001	MINI SPLIT GE AS1CD12AB	946.59
5641 0001	MINI SPLIT GE AS1CD16DB0	946.59
5641 0001	MINI SPLIT JAPANDO ESF261N	2,131.19
5641 0001	MINI SPLIT JAPANDO JMS-2621-1B	2,131.19
5641 0001	MINI SPLIT JAPANDO JMS-2621-1B	2,131.19
5641 0001	MINI SPLIT LENNOX KF35-12A-GW-E	16,093.81
5641 0001	MINI SPLIT LENNOX KF35-12A-GW-E	16,093.81
5641 0001	MINI SPLIT LENNOX KF35-12A-GW-E	16,093.81
5641 0001	MINI SPLIT LENNOX KF70-24-GW-E	16,093.81
5641 0001	MINI SPLIT LENNOX KF70-24-GW-E	16,093.81
5641 0001	MINI SPLIT LG G242CB	1.00
5641 0001	MINI SPLIT LG LS-K1825CL	1.00
5641 0001	MINI SPLIT LG LS-K1825CL	1.00
5641 0001	MINI SPLIT LG LS-K1825CL	1.00
5641 0001	MINI SPLIT LG LS-K2420CL	1.00
5641 0001	MINI SPLIT LG LS-K2422CL	1.00
5641 0001	MINI SPLIT LG LS-K2422CL	1.00
5641 0001	MINI SPLIT LG LS-K2425CL	1.00
5641 0001	MINI SPLIT LG LS-N3621AL(N)	1.00
5641 0001	MINI SPLIT LG LS-N3621AL(N)	1.00
5641 0001	MINI SPLIT LG LS-R122ACM (N)	1.00

CUENTA PÚBLICA 2016
Relación de Bienes Muebles que Componen el Patrimonio
(Pesos)

Código	Descripción del Bien Mueble	Valor en Libros
5641 0001	MINI SPLIT LG LS-R122ACM (N)	1.00
5641 0001	MINI SPLIT LG LS-R122ACM (N)	1.00
5641 0001	MINI SPLIT LG LS-R122ACM (N)	1.00
5641 0001	MINI SPLIT LG LS-T242ACM (N)	1.00
5641 0001	MINI SPLIT LG LS-T242ACM (N)	1.00
5641 0001	MINI SPLIT LG LS-T242ACM (N)	1.00
5641 0001	MINI SPLIT LG LS-T242ACM (N)	1.00
5641 0001	MINI SPLIT LG LV-B2423CL	1.00
5641 0001	MINI SPLIT LG LV-B2423CL	1.00
5641 0001	MINI SPLIT LG LV-B2425CL	1.00
5641 0001	MINI SPLIT LG LV-B2425CL	1.00
5641 0001	MINI SPLIT LG LV-B3620CL	1.00
5641 0001	MINI SPLIT LG S242CT S50	1.00
5641 0001	MINI SPLIT LG S342CP NM0	1.00
5641 0001	MINI SPLIT LG S342CP NM0	1.00
5641 0001	MINI SPLIT LG S342CP NM0	1.00
5641 0001	MINI SPLIT LG S342CP NM0	1.00
5641 0001	MINI SPLIT LG S342CP NM0	1.00
5641 0001	MINI SPLIT LG S362CG	1.00
5641 0001	MINI SPLIT LG S362CG	1.00
5641 0001	MINI SPLIT LG SG122CJ N42	1.00
5641 0001	MINI SPLIT LG SG122CJ N42	1.00
5641 0001	MINI SPLIT LG SG122CJ N42	1.00
5641 0001	MINI SPLIT LG SG122CJ N42	1.00
5641 0001	MINI SPLIT LG SG122CJ N42	1.00
5641 0001	MINI SPLIT LG SG122CJ N42	1.00
5641 0001	MINI SPLIT LG SG122CJ N42	1.00
5641 0001	MINI SPLIT LG SG122CJ N42	1.00
5641 0001	MINI SPLIT LG SG122CJ N42	1.00
5641 0001	MINI SPLIT LG SG122CJ N42	1.00
5641 0001	MINI SPLIT LG SG122CJ N42	1.00
5641 0001	MINI SPLIT LG SG122CJ N42	1.00
5641 0001	MINI SPLIT LG SG122CJ N42	1.00
5641 0001	MINI SPLIT LG SG242CJ	1.00
5641 0001	MINI SPLIT LG SG242CJ	1.00
5641 0001	MINI SPLIT LG SG242CJ N5O	1.00
5641 0001	MINI SPLIT LG SG242CJ N5O	1.00
5641 0001	MINI SPLIT LG SG242CJ N5O	1.00
5641 0001	MINI SPLIT LG SG242CJ N5O	1.00
5641 0001	MINI SPLIT LG SG242CJ N5O	1.00

CUENTA PÚBLICA 2016
Relación de Bienes Muebles que Componen el Patrimonio
(Pesos)

Código	Descripción del Bien Mueble	Valor en Libros
5641 0001	MINI SPLIT LG SG242CJ N5O	1.00
5641 0001	MINI SPLIT LG SG242CJ N5O	1.00
5641 0001	MINI SPLIT LG SG242CJ N5O	1.00
5641 0001	MINI SPLIT LG SJ122CD N40	1.00
5641 0001	MINI SPLIT LG SJ122CD NT0	1.00
5641 0001	MINI SPLIT LG SJ122CD NT0	1.00
5641 0001	MINI SPLIT LG SJ122CD SY0	1.00
5641 0001	MINI SPLIT LG SJ242CD N51	1.00
5641 0001	MINI SPLIT LG SJ242CD N51	1.00
5641 0001	MINI SPLIT LG SJ242CD N51	1.00
5641 0001	MINI SPLIT LG SJ242CD N51	1.00
5641 0001	MINI SPLIT LG SJ242CD N51	1.00
5641 0001	MINI SPLIT LG SJ242CD N51	1.00
5641 0001	MINI SPLIT LG SJ242CD S51	1.00
5641 0001	MINI SPLIT PAYNE GFL-2025CP	2,131.19
5641 0001	MINI SPLIT PRIME EMPRC182-L	8,809.64
5641 0001	MINI SPLIT PRIME EMPRC24	8,809.64
5641 0001	MINI SPLIT PRIME EMPRC24	8,809.64
5641 0001	MINI SPLIT PRIME EMPRC242-E	8,809.64
5641 0001	MINI SPLIT PRIME EMPRC242-E	8,809.64
5641 0001	MINI SPLIT PRIME EMPRC242-L	8,809.64
5641 0001	MINI SPLIT PRIME EMPRC242-T	4,724.25
5641 0001	MINI SPLIT PRIME EMPRC242-T	4,724.25
5641 0001	MINI SPLIT PRIME EMPRC242-V	8,809.64
5641 0001	MINI SPLIT PRIME EMPRC36	8,809.64
5641 0001	MINI SPLIT PRIME EMPRC362-Y	6,154.73
5641 0001	MINI SPLIT RHEEM EUCC-25	3,183.01
5641 0001	MINI SPLIT RHEEM EUCC-25	3,183.01
5641 0001	MINI SPLIT RHEEM EUCC-25	3,183.01
5641 0001	MINI SPLIT RHEEM KF-35GW/AA	3,183.01
5641 0001	MINI SPLIT RHEEM KF-51GW/A	3,183.01
5641 0001	MINI SPLIT RHEEM S/M	3,183.01
5641 0001	MINI SPLIT RHEEM S/M	3,183.01
5641 0001	MINI SPLIT RHEEM S/M	3,183.01
5641 0001	MINI SPLIT RHEEM S/M	3,183.01
5641 0001	MINI SPLIT RHEEM S/M	3,183.01
5641 0001	MINI SPLIT RHEEM S/M	3,183.01
5641 0001	MINI SPLIT SAMSUNG AM18A1B09	2,131.19
5641 0001	MINI SPLIT SAMSUNG AM18A1B09	2,131.19

CUENTA PÚBLICA 2016
Relación de Bienes Muebles que Componen el Patrimonio
(Pesos)

Código	Descripción del Bien Mueble	Valor en Libros
5641 0001	MINI SPLIT SAMSUNG AM26A1B13	2,131.19
5641 0001	MINI SPLIT SAMSUNG AS12FBAN	2,131.19
5641 0001	MINI SPLIT SAMSUNG AS18FBEN	2,131.19
5641 0001	MINI SPLIT SAMSUNG AS18FBEN	2,131.19
5641 0001	MINI SPLIT SAMSUNG AS24A6RBD	2,131.19
5641 0001	MINI SPLIT SAMSUNG AS24A6RBD	2,131.19
5641 0001	MINI SPLIT SAMSUNG AS24S6GB	2,131.19
5641 0001	MINI SPLIT SAMSUNG AS24S6GB	2,131.19
5641 0001	MINI SPLIT SAMSUNG AS24S6GB	2,131.19
5641 0001	MINI SPLIT SAMSUNG AS24W6WB	2,131.19
5641 0001	MINI SPLIT SAMSUNG AS24W6WB	2,131.19
5641 0001	MINI SPLIT SAMSUNG AS24W6WB	2,131.19
5641 0001	MINI SPLIT SAMSUNG AS24W6WB	2,131.19
5641 0001	MINI SPLIT SAMSUNG AS24W6WB	2,131.19
5641 0001	MINI SPLIT SAMSUNG AS24W6WB	2,131.19
5641 0001	MINI SPLIT SOURCE MHC12PD16S1	2,131.19
5641 0001	MINI SPLIT TEMPSTAR CEBA024GD	2,131.19
5641 0001	MINI SPLIT TRANE 4MXW5518A1000AA	13,552.51
5641 0001	MINI SPLIT YORK HLEA12FS-ADA	1.00
5641 0001	MINI SPLIT YORK MHC18B16	1.00
5641 0001	MINI SPLIT YORK MHC25B16	1.00
5641 0001	MINI SPLIT YORK MHC25B16	1.00
5641 0001	MINI SPLIT YORK MHC25B16	1.00
5641 0001	MINI SPLIT YORK MHC25B16	1.00
5641 0001	MINI SPLIT YORK MHC25B16	1.00
5641 0001	MINI SPLIT YORK MHC25B16	1.00
5641 0001	MINI SPLIT YORK MHC25B16	1.00
5641 0001	MINI SPLIT YORK MHC25B16	1.00
5641 0001	MINI SPLIT YORK MHC25B16	1.00
5641 0001	MINI SPLIT YORK YHKA36FS-ADF	1.00
5641 0001	MINI SPLIT YORK YHKA36FS-ADF	1.00
5641 0001	MINI SPLIT YORK YSCA24FSAADK	1.00
5641 0001	MINI SPLIT YORK YSEA24FS-ADK	1.00
5641 0001	MINI SPLIT YORK YSEA24FS-ADK	1.00
5641 0001	MINI SPLIT YORK YSEA24FS-ADK	1.00
5641 0001	MINI SPLIT YORK YSEA24FS-ADK	1.00
5641 0001	MINI SPLIT YORK YSEA24FS-ADK	1.00
5641 0001	MINI SPLIT PRIME EMPRN 122-T	8,809.64
5641 0001	MINI SPLIT PRIME EMPRN 182-T	8,809.64

CUENTA PÚBLICA 2016
Relación de Bienes Muebles que Componen el Patrimonio
(Pesos)

Código	Descripción del Bien Mueble	Valor en Libros
5641 0001	MINI SPLIT PRIME EMPRN36	8,809.64
5641 0001	MINI SPLIT PRIME EMPRN36	8,809.64
5641 0001	AIRE ACONDICIONADO DE 60000 BTUS	26,778.08
5641 0001	AIRE ACONDICIONADO DE 60000 BTUS	26,778.08
5641 0001	AIRE ACONDICIONADO DE 60000 BTUS	26,778.08
5641 0001	AIRE ACONDICIONADO DE 60000 BTUS	26,778.08
5641 0001	AIRE ACONDICIONADO DE 60000 BTUS	26,778.08
5641 0001	AIRE ACONDICIONADO DE 60000 BTUS	26,778.08
5641 0001	AIRE ACONDICIONADO DE 60000 BTUS	26,778.08
5641 0001	AIRE ACONDICIONADO DE 60000 BTUS	26,778.08
5641 0001	AIRE ACONDICIONADO DE 60000 BTUS	26,778.08
5641 0001	AIRE ACONDICIONADO DE 60000 BTUS	26,778.08
5641 0001	AIRE ACONDICIONADO DE 36000 BTUS	18,837.57
5641 0001	AIRE ACONDICIONADO DE 36000 BTUS	18,837.57
5641 0001	AIRE ACONDICIONADO DE 36000 BTUS	18,837.57
5641 0001	AIRE ACONDICIONADO DE 36000 BTUS	18,837.57
5641 0001	AIRE ACONDICIONADO DE 36000 BTUS	18,837.57
5641 0001	AIRE ACONDICIONADO DE 36000 BTUS	18,837.57
5641 0001	AIRE ACONDICIONADO DE 36000 BTUS	18,837.57
5641 0001	AIRE ACONDICIONADO DE 24000 BTUS LENNOX	12,356.38
5641 0001	AIRE ACONDICIONADO	8,976.49
5641 0001	MINI SPLIT AUX ASW-12A2/SK	6,462.95
5641 0001	MINI SPLIT AUX ASW-12A2/SK	6,462.95
5641 0001	AIRE ACONDICIONADO 36000 BTU LENNOX	16,144.66
5641 0001	AIRE ACONDICIONADO 36000 BTU LENNOX	16,144.66
5641 0001	MINI SPLIT YORK YHEA12FS-AKK	6,054.25
5641 0001	MINISPLIT 12000 BTU	5,243.94
5641 0001	MINISPLIT INVERTER G.E. 1200 BTU MGI12CDB	5,812.60
5641 0001	MINISPLIT INVERTER G.E. 24000 BTU MGI24CDB	11,178.08
5641 0001	MINISPLIT INVERTER 18000 BTU MIRAGE SETCMF181Q	9,389.58
5641 0001	MINISPLIT INVERTER 18000 BTU MIRAGE SETCMF181Q	9,389.58
5641 0001	MINISPLIT INVERTER 18000 BTU MIRAGE SETCMF181Q	9,389.58
5641 0001	MINISPLIT INVERTER MOD.VR242CE 24000BTUS	25,220.76
5641 0001	MINISPLIT INVERTER MOD.VR242CE 24000BTUS	25,220.76
5641 0001	MINISPLIT 18000 BTU PRIME	22,042.50
5641 0001	MINISPLIT 18000 BTU PRIME	22,042.50
5641 0001	MINISPLIT 18000 BTU PRIME	22,042.50
5641 0001	MINISPLIT 18000 BTU PRIME	22,042.50
5641 0002	EXTRACTORES DE AIRE S&P 1550 RPM	6,005.15

CUENTA PÚBLICA 2016
Relación de Bienes Muebles que Componen el Patrimonio
(Pesos)

Código	Descripción del Bien Mueble	Valor en Libros
5641 0002	EXTRACTORES DE AIRE S&P 1550 RPM	6,005.15
5641 0002	EXTRACTORES DE AIRE S&P 1550 RPM	6,005.15
5641 0002	EXTRACTORES DE AIRE S&P 1550 RPM	6,005.15
5641 0002	EXTRACTORES DE AIRE S&P 1550 RPM	6,005.15
5641 0002	EXTRACTORES DE AIRE S&P 1550 RPM	6,005.15
5641 0002	EXTRACTORES DE AIRE S&P 1550 RPM	6,005.15
5641 0002	EXTRACTORES DE AIRE S&P 1550 RPM	6,005.15
5641 0002	EXTRACTORES DE AIRE S&P 1550 RPM	6,005.15
5641 0002	EXTRACTORES DE AIRE S&P 1550 RPM	6,005.15
5641 0002	EXTRACTORES DE AIRE S&P 1550 RPM	6,005.15
5641 0002	EXTRACTORES DE AIRE S&P 1550 RPM	6,005.15
5641 0002	EXTRACTORES DE AIRE S&P 1550 RPM	6,005.15
5641 0002	EXTRACTORES DE AIRE S&P 1550 RPM	6,005.15
5641 0002	EXTRACTORES DE AIRE S&P 1550 RPM	6,005.15
5641 0002	EXTRACTORES DE AIRE S&P 1550 RPM	6,005.15
5641 0002	EXTRACTORES DE AIRE S&P 1550 RPM	6,005.15
5641 0002	EXTRACTORES DE AIRE S&P 1550 RPM	6,005.15
5641 0002	EXTRACTORES DE AIRE S&P 1550 RPM	6,005.15
5641 0002	EXTRACTORES DE AIRE S&P 1550 RPM	6,005.15
5641 0002	EXTRACTORES DE AIRE S&P 1550 RPM	6,005.15
5641 0002	EXTRACTORES DE AIRE S&P 1550 RPM	6,005.15
5641 0002	EXTRACTORES DE AIRE S&P 1550 RPM	6,005.15
5641 0002	EXTRACTORES DE AIRE S&P 1550 RPM	6,005.15
5641 0002	EXTRACTORES DE AIRE S&P 1550 RPM	6,005.15
5641 0002	EXTRACTORES DE AIRE S&P 1550 RPM	6,005.15
5641 0002	EXTRACTORES DE AIRE S&P 1550 RPM	6,005.15
5641 0002	EXTRACTORES DE AIRE S&P 1550 RPM	6,005.15
5641 0002	EXTRACTORES DE AIRE S&P 1550 RPM	6,005.15
5641 0002	EXTRACTORES DE AIRE S&P 1550 RPM	6,005.15
5641 0002	EXTRACTORES DE AIRE S&P 1550 RPM	6,005.15
5641 0002	EXTRACTORES DE AIRE S&P 1550 RPM	6,005.15
5641 0002	EXTRACTORES DE AIRE S&P 1550 RPM	6,005.15
5641 0002	EXTRACTORES DE AIRE S&P 1550 RPM	6,005.15
5641 0002	EXTRACTORES DE AIRE S&P 1550 RPM	6,005.15
5641 0002	EXTRACTORES DE AIRE S&P 1550 RPM	6,005.15
5641 0002	EXTRACTORES DE AIRE S&P 1550 RPM	6,005.15
5641 0002	EXTRACTORES DE AIRE S&P 1550 RPM	6,005.15
5641 0002	EXTRACTORES DE AIRE S&P 1550 RPM	6,005.15
5641 0002	EXTRACTORES DE AIRE S&P 1550 RPM	6,005.15
5641 0002	EXTRACTORES DE AIRE S&P 1550 RPM	6,005.15
5641 0002	EXTRACTORES DE AIRE S&P 1550 RPM	6,005.15
5641 0002	EXTRACTORES DE AIRE S&P 1550 RPM	6,005.15
5641 0002	EXTRACTORES DE AIRE S&P 1550 RPM	6,005.15
5641 0002	EXTRACTORES DE AIRE S&P 1550 RPM	6,005.15
5641 0002	EXTRACTORES DE AIRE S&P 1550 RPM	6,005.15
5641 0002	EXTRACTORES DE AIRE S&P 1550 RPM	6,005.15
5641 0002	EXTRACTORES DE AIRE S&P 1550 RPM	6,005.15
5641 0002	EXTRACTORES DE AIRE S&P 1550 RPM	6,005.15
5641 0002	EXTRACTORES DE AIRE S&P 1550 RPM	6,005.15
5641 0002	EXTRACTORES DE AIRE S&P 1550 RPM	6,005.15

CUENTA PÚBLICA 2016
Relación de Bienes Muebles que Componen el Patrimonio
(Pesos)

Código	Descripción del Bien Mueble	Valor en Libros
5641 0002	EXTRACTORES DE AIRE S&P 1550 RPM	6,005.15
5641 0002	EXTRACTORES DE AIRE S&P 1550 RPM	6,005.15
5641 0002	EXTRACTORES DE AIRE S&P 1550 RPM	6,005.15
5641 0002	EXTRACTORES DE AIRE S&P 1550 RPM	6,005.15
5641 0002	EXTRACTORES DE AIRE S&P 1550 RPM	6,005.15
5641 0002	EXTRACTORES DE AIRE S&P 1550 RPM	6,005.15
5641 0002	EXTRACTORES DE AIRE S&P 1550 RPM	6,005.15
5641 0002	EXTRACTORES DE AIRE S&P 1550 RPM	6,005.15
5641 0002	EXTRACTORES DE AIRE S&P 1550 RPM	6,005.15
5641 0002	EXTRACTORES DE AIRE S&P 1550 RPM	6,005.15
5641 0002	EXTRACTORES DE AIRE S&P 1550 RPM	6,005.15
5641 0002	EXTRACTORES DE AIRE S&P 1550 RPM	6,005.15
5641 0002	EXTRACTORES DE AIRE S&P 1550 RPM	6,005.15
5641 0002	EXTRACTORES DE AIRE S&P 1550 RPM	6,005.15
5641 0002	EXTRACTORES DE AIRE S&P 1550 RPM	6,005.15
5641 0002	EXTRACTORES DE AIRE S&P 1550 RPM	6,005.15
5641 0002	EXTRACTORES DE AIRE S&P 1550 RPM	6,005.15
5641 0002	EXTRACTORES DE AIRE S&P 1550 RPM	6,005.15
5641 0002	EXTRACTORES DE AIRE S&P 1550 RPM	6,005.15
5641 0002	EXTRACTORES DE AIRE S&P 1550 RPM	6,005.15
5641 0002	EXTRACTORES DE AIRE S&P 1550 RPM	6,005.15
5641 0002	EXTRACTORES DE AIRE S&P 1550 RPM	6,005.15
5641 0002	EXTRACTORES DE AIRE S&P 1550 RPM	6,005.15
5641 0002	EXTRACTORES DE AIRE S&P 1550 RPM	6,005.15
5641 0002	EXTRACTORES DE AIRE S&P 1550 RPM	6,005.15
5641 0002	EXTRACTORES DE AIRE S&P 1550 RPM	6,005.15
5641 0002	EXTRACTORES DE AIRE S&P 1550 RPM	6,005.15
5641 0002	EXTRACTORES DE AIRE S&P 1550 RPM	6,005.15
5641 0002	EXTRACTORES DE AIRE S&P 1550 RPM	6,005.15
5641 0002	EXTRACTORES DE AIRE S&P 1550 RPM	6,005.15
5641 0002	EXTRACTORES DE AIRE S&P 1550 RPM	6,005.15
5641 0002	EXTRACTORES DE AIRE S&P 1550 RPM	6,005.15
5641 0002	EXTRACTORES AXIAL MURO 48"	9,302.01
5641 0002	EXTRACTORES AXIAL MURO 48"	9,302.01
5641 0002	EXTRACTORES AXIAL MURO 48"	9,302.01
5651 0001	CONSOLA CONMUTADOR PANASONIC KX-T7040X	1.00
5651 0001	CONSOLA CONMUTADOR PANASONIC KXT7540CE	1,227.11
5651 0002	AMPLIFICADOR DE SONIDO AMERICAN SOUND AS-PM106	1.00
5651 0002	AMPLIFICADOR DE SONIDO BACKSTAGE 4M1,4L1,4M4,4L4	1,709.80
5651 0002	AMPLIFICADOR DE SONIDO PEAVEY PVI4B	2,367.42
5651 0002	AMPLIFICADOR DE SONIDO PEAVEY PVI4B	2,367.42
5651 0002	AMPLIFICADOR DE SONIDO PEAVEY PVI4B	2,367.42
5651 0002	AMPLIFICADOR DE SONIDO PEAVEY PVI4B	2,367.42

CUENTA PÚBLICA 2016
Relación de Bienes Muebles que Componen el Patrimonio
(Pesos)

Código	Descripción del Bien Mueble	Valor en Libros
5651 0002	AMPLIFICADOR DE SONIDO PEAVEY PVI4B	2,367.42
5651 0002	AMPLIFICADOR DE SONIDO PEAVEY PVI4B	2,367.42
5651 0002	AMPLIFICADOR DE SONIDO PEAVEY PVI4B	2,367.42
5651 0002	AMPLIFICADOR DE SONIDO PEAVEY PVI4B	2,367.42
5651 0002	AMPLIFICADOR DE SONIDO PEAVEY PVI4B	2,367.42
5651 0002	AMPLIFICADOR DE SONIDO PEAVEY PVI4B	2,367.42
5651 0002	AMPLIFICADOR DE SONIDO PEAVEY PVI4B	2,367.42
5651 0002	AMPLIFICADOR DE SONIDO PHONIC POWERPOD 620	2,476.58
5651 0002	AMPLIFICADOR DE SONIDO RADSON 300 MC	1.00
5651 0002	AMPLIFICADOR DE SONIDO RADSON 300 MC	1.00
5651 0002	AMPLIFICADOR DE SONIDO RADSON 300 MC	1.00
5651 0002	AMPLIFICADOR DE SONIDO RADSON 300 MC	1.00
5651 0002	AMPLIFICADOR DE SONIDO RADSON 300 MC	1.00
5651 0002	AMPLIFICADOR DE SONIDO ROMMS PA-R100	1,534.44
5651 0002	AMPLIFICADOR DE SONIDO ROMMS PA-R100	1,534.44
5651 0002	AMPLIFICADOR DE SONIDO STEREN AMP-040AR	1,227.55
5651 0002	AMPLIFICADOR DE SONIDO STEREN AMP-040AR	1,227.55
5651 0002	AMPLIFICADOR DE SONIDO STEREN AMP-040AR	1,227.55
5651 0002	AMPLIFICADOR DE SONIDO STEREN AMP-040AR	1,227.55
5651 0002	AMPLIFICADOR DE SONIDO STEREN AMP-040AR	1,227.55
5651 0002	AMPLIFICADOR DE SONIDO STEREN AMP-040AR	1,227.55
5651 0002	AMPLIFICADOR DE SONIDO STEREN AMP-040AR	1,227.55
5651 0002	AMPLIFICADOR DE SONIDO STEREN AMP-040AR	1,227.55
5651 0002	AMPLIFICADOR DE SONIDO STEREN AMP-040AR	1,227.55
5651 0002	AMPLIFICADOR DE SONIDO STEREN AMP-040AR	1,227.55
5651 0002	AMPLIFICADOR DE SONIDO STEREN AMP-040AR	1,227.55
5651 0002	AMPLIFICADOR DE SONIDO STEREN AMP-040AR	1,227.55
5651 0002	AMPLIFICADOR DE SONIDO STEREN AMP-040AR	1,227.55
5651 0002	AMPLIFICADOR DE SONIDO STEREN AMP-040AR	1,227.55
5651 0002	AMPLIFICADOR DE SONIDO STEREN AMP-040AR	1,227.55
5651 0002	AMPLIFICADOR DE SONIDO STEREN AMP-040AR	1,227.55
5651 0002	AMPLIFICADOR DE SONIDO STEREN AMP-040AR	1,227.55
5651 0002	AMPLIFICADOR DE SONIDO STEREN AMP-040AR	1,227.55
5651 0002	AMPLIFICADOR DE SONIDO STEREN AMP-040AR	1,227.55
5651 0002	AMPLIFICADOR DE SONIDO STEREN AMP-040AR	1,227.55
5651 0002	AMPLIFICADOR DE SONIDO STEREN AMP-040AR	1,227.55
5651 0002	AMPLIFICADOR DE SONIDO STEREN AMP-040AR	1,227.55
5651 0002	AMPLIFICADOR DE SONIDO STEREN AMP-040AR	1,227.55
5651 0002	AMPLIFICADOR DE SONIDO STEREN AMP-040AR	1,227.55
5651 0002	AMPLIFICADOR DE SONIDO STEREN AMP-040SD	1,227.55
5651 0002	AMPLIFICADOR DE SONIDO STEREN SA-1150CD	1,227.55

CUENTA PÚBLICA 2016
Relación de Bienes Muebles que Componen el Patrimonio
(Pesos)

Código	Descripción del Bien Mueble	Valor en Libros
5651 0002	AMPLIFICADOR DE SONIDO STEREO AMPLIFIER ADJ-12500	964.50
5651 0002	AMPLIFICADOR DE SONIDO XSS PROFESSIONAL MA40WR	1,534.44
5651 0002	AMPLIFICADOR DE SONIDO YAMAHA P2500S	1.00
5651 0002	AMPLIFICADOR MITZU PA-750	1,901.75
5651 0002	AMPLIFICADOR DE SONIDO MITZU PA-750	1,901.75
5651 0002	AMPLIFICADOR MITZU PA-750	1,901.75
5651 0002	AMPLIFICADOR DE SONIDO ROMMS PA-R100	1,901.75
5651 0002	AMPLIFICADOR PERIFONEO ROMMS MP-R100	1,777.95
5651 0002	MEZCLADORA 6 CANALES CON FUENTE FANTASMA	2,543.37
5651 0003	ANTENA S/M EDUSAT	1.00
5651 0018	ENLACE PUNTO A PUNTO	39,804.46
5651 0037	TELEFONO PANASONIC KX TS6LX	1.00
5651 0037	TELEFONO PANASONIC KX TS6LX	1.00
5651 0037	TELEFONO PANASONIC KX-T7533LA	1.00
5651 0037	TELEFONO PANASONIC KX-T7533LA	1.00
5651 0037	TELEFONO PANASONIC KX-T7730X	1.00
5651 0037	TELEFONO PANASONIC KX-TS6LX	1.00
5651 0037	TELEFONO PANASONIC KX-TS6LX	1.00
5651 0037	TELEFONO PANASONIC KX-TS6LX	1.00
5651 0037	TELEFONO PANASONIC KX-TS6LX	1.00
5651 0037	TELEFONO PANASONIC KX-TS6LX	1.00
5651 0037	TELEFONO PANASONIC KX-TS6LX	1.00
5651 0037	TELEFONO PANASONIC KX-TS6LX	1.00
5651 0037	TELEFONO PANASONIC KX-TS6LX	1.00
5651 0037	TELEFONO PANASONIC KX-TS6LX	1.00
5651 0039	TORRE ARRIOSTRADA 15 MTS,PARARRAYOS CHICBUL	19,192.06
5651 0039	TORRE ARRIOSTRADA 18 MTS,PARARRAYOS UKUM	23,875.34
5651 0039	TORRE ARRIOSTRADA 15 MTS,PARARRAYOS CONSTITUCION	19,192.06
5651 0039	TORRE ARRIOSTRADA 15 MTS,PARARRAYOS ESMERALDA	19,192.06
5651 0039	TORRE ARRIOSTRADA 27 MTS,PARARRAYOS DESENGAÑO	52,011.52
5651 0039	TORRE ARRIOSTRADA 33 MTS,PARARRAYOS NARANJO	68,679.40
5651 0039	TORRE ARRIOSTRADA 18 MTS,PARARRAYOS AGUACATAL	23,875.34
5651 0039	TORRE ARRIOSTRADA, PARARAYOS BOLONCHEN	92,002.84
5651 0039	TORRE ARRIOSTRADA, PARARAYOS ATASTA	133,090.42
5651 0039	TORRE ARRIOSTRADA, PARARAYOS NUEVO PROGESO	133,090.42
5651 0041	ENCODER NDS3211A	39,804.46
5651 0041	DECODER DHC-5100	39,804.46
5651 0079	RECEPTOR SATELITAL DVB S/M	210.02
5651 0079	RECEPTOR SATELITAL MVIDEA FS 4000	1.00

CUENTA PÚBLICA 2016
Relación de Bienes Muebles que Componen el Patrimonio
(Pesos)

Código	Descripción del Bien Mueble	Valor en Libros
5651 0079	RECEPTOR SATELITAL MVIDEA FS 4000	1.00
5651 0079	RECEPTOR SATELITAL MVIDEA FS 4000	1.00
5651 0079	RECEPTOR SATELITAL MVIDEA FS 4000	1.00
5651 0079	RECEPTOR SATELITAL PRECISION DMT-2050	1.00
5651 0079	RECEPTOR SATELITAL VIASAT LINKSTAR S2A	7,312.68
5651 0079	KIT SISTEMA DE RECEPCION (ANTENA Y RECEPTOR)	42,896.48
5651 0079	KIT SISTEMA DE RECEPCION (ANTENA Y RECEPTOR)	42,896.48
5651 0079	KIT SISTEMA DE RECEPCION (ANTENA Y RECEPTOR)	42,896.48
5651 0079	KIT SISTEMA DE RECEPCION (ANTENA Y RECEPTOR)	42,896.48
5651 0079	KIT SISTEMA DE RECEPCION (ANTENA Y RECEPTOR)	42,896.48
5651 0079	KIT SISTEMA DE RECEPCION (ANTENA Y RECEPTOR)	42,896.48
5651 0079	KIT SISTEMA DE RECEPCION (ANTENA Y RECEPTOR)	42,896.48
5651 0079	KIT SISTEMA DE RECEPCION (ANTENA Y RECEPTOR)	42,896.48
5651 0079	KIT SISTEMA DE RECEPCION (ANTENA Y RECEPTOR)	42,896.48
5651 0079	KIT SISTEMA DE RECEPCION (ANTENA Y RECEPTOR)	42,896.48
5651 0079	KIT SISTEMA DE RECEPCION (ANTENA Y RECEPTOR)	42,896.48
5651 0079	KIT SISTEMA DE RECEPCION (ANTENA Y RECEPTOR)	42,896.48
5651 0079	KIT SISTEMA DE RECEPCION (ANTENA Y RECEPTOR)	42,896.48
5651 0079	KIT SISTEMA DE RECEPCION (ANTENA Y RECEPTOR)	42,896.48
5651 0079	KIT SISTEMA DE RECEPCION (ANTENA Y RECEPTOR)	42,896.48
5651 0079	KIT SISTEMA DE RECEPCION (ANTENA Y RECEPTOR)	42,896.48
5651 0079	KIT SISTEMA DE RECEPCION (ANTENA Y RECEPTOR)	42,896.48
5651 0079	KIT SISTEMA DE RECEPCION (ANTENA Y RECEPTOR)	42,896.48
5651 0079	KIT SISTEMA DE RECEPCION (ANTENA Y RECEPTOR)	42,896.48
5651 0079	KIT SISTEMA DE RECEPCION (ANTENA Y RECEPTOR)	42,896.48
5651 0079	KIT SISTEMA DE RECEPCION (ANTENA Y RECEPTOR)	42,896.48
5651 0079	KIT SISTEMA DE RECEPCION (ANTENA Y RECEPTOR)	42,896.48
5651 0079	KIT SISTEMA DE RECEPCION (ANTENA Y RECEPTOR)	42,896.48
5651 0079	KIT SISTEMA DE RECEPCION (ANTENA Y RECEPTOR)	42,896.48
5651 0079	KIT SISTEMA DE RECEPCION (ANTENA Y RECEPTOR)	42,896.48
5651 0079	KIT SISTEMA DE RECEPCION (ANTENA Y RECEPTOR)	42,896.48
5651 0079	KIT SISTEMA DE RECEPCION (ANTENA Y RECEPTOR)	42,896.48
5651 0079	KIT SISTEMA DE RECEPCION (ANTENA Y RECEPTOR)	42,896.48
5651 0079	KIT SISTEMA DE RECEPCION (ANTENA Y RECEPTOR)	42,896.48
5651 0079	KIT SISTEMA DE RECEPCION (ANTENA Y RECEPTOR)	42,896.48
5651 0079	KIT SISTEMA DE RECEPCION (ANTENA Y RECEPTOR)	42,896.48
5651 0079	KIT SISTEMA DE RECEPCION (ANTENA Y RECEPTOR)	42,896.48
5651 0079	KIT SISTEMA DE RECEPCION (ANTENA Y RECEPTOR)	42,896.48
5651 0079	KIT SISTEMA DE RECEPCION (ANTENA Y RECEPTOR)	42,896.48
5651 0079	KIT SISTEMA DE RECEPCION (ANTENA Y RECEPTOR)	42,896.48
5651 0079	KIT SISTEMA DE RECEPCION (ANTENA Y RECEPTOR)	42,896.48
5651 0079	KIT SISTEMA DE RECEPCION (ANTENA Y RECEPTOR)	42,896.48
5651 0079	KIT SISTEMA DE RECEPCION (ANTENA Y RECEPTOR)	42,896.48
5651 0079	KIT SISTEMA DE RECEPCION (ANTENA Y RECEPTOR)	42,896.48
5651 0079	KIT SISTEMA DE RECEPCION (ANTENA Y RECEPTOR)	42,896.48

CUENTA PÚBLICA 2016
Relación de Bienes Muebles que Componen el Patrimonio
(Pesos)

Código	Descripción del Bien Mueble	Valor en Libros
5651 0079	KIT SISTEMA DE RECEPCION (ANTENA Y RECEPTOR)	42,896.48
5651 0079	KIT SISTEMA DE RECEPCION (ANTENA Y RECEPTOR)	42,896.48
5651 0079	KIT SISTEMA DE RECEPCION (ANTENA Y RECEPTOR)	42,896.48
5651 0110	ESCALERA S/M METAL 3 PELDAÑOS (C/ RUEDAS)	3,573.04
5651 0110	ESCALERA S/M METAL 3 PELDAÑOS (C/ RUEDAS)	3,573.04
5651 0110	ESCALERA S/M METAL 3 PELDAÑOS (C/ RUEDAS)	3,573.04
5651 0110	ESCALERA S/M METAL 3 PELDAÑOS (C/ RUEDAS)	3,573.04
5661 0002	CARGADOR PARA SISTEMAS ISLA A BATERÍA OUTBACK VFX3524 (375-0028-3) 8 BATERÍAS	1,142.05
5661 0002	CARGADOR PARA SISTEMAS ISLA A BATERÍA OUTBACK VFX3524 (375-0028-3) 8 BATERÍAS	1,142.05
5661 0002	CARGADOR PARA SISTEMAS ISLA A BATERÍA OUTBACK VFX3524 (375-0028-3) 8 BATERÍAS	1,142.05
5661 0002	CARGADOR PARA SISTEMAS ISLA A BATERÍA OUTBACK VFX3524 (375-0028-3) 8 BATERÍAS	1,142.05
5661 0002	CARGADOR PARA SISTEMAS ISLA A BATERÍA OUTBACK VFX3524 (375-0028-3) 8 BATERÍAS	1,142.05
5661 0002	CARGADOR PARA SISTEMAS ISLA A BATERÍA OUTBACK VFX3524 (375-0028-3) 8 BATERÍAS	1,142.05
5661 0002	CARGADOR PARA SISTEMAS ISLA A BATERÍA OUTBACK VFX3524 (375-0028-3) 8 BATERÍAS	1,142.05
5661 0002	CARGADOR PARA SISTEMAS ISLA A BATERÍA OUTBACK VFX3524 (375-0028-3) 8 BATERÍAS	1,142.05
5661 0002	CARGADOR PARA SISTEMAS ISLA A BATERÍA OUTBACK	25,153.55
5661 0009	REGULADOR BIFASICO VOGAR LAN 210	1,358.93
5661 0009	REGULADOR BIFASICO VOGAR LAN 210	13,196.01
5661 0009	REGULADOR BIFASICO VOGAR LAN 310	16,719.79
5661 0009	REGULADOR BIFASICO VOGAR LAN 310	16,719.79
5661 0010	TRANSFORMADOR TRIFASICO DE 112.5KVA	242,438.31
5661 0017	CINTURON 8 BATERIAS RECARGABLES OUTBACK	44,463.92
5661 0017	CINTURON 8 BATERIAS RECARGABLES OUTBACK	44,463.92
5661 0017	CINTURON 8 BATERIAS RECARGABLES OUTBACK	44,463.92
5661 0017	CINTURON 8 BATERIAS RECARGABLES OUTBACK	44,463.92
5661 0017	CINTURON 8 BATERIAS RECARGABLES OUTBACK	44,463.92
5661 0017	CINTURON 8 BATERIAS RECARGABLES OUTBACK	44,463.92
5661 0017	CINTURON 8 BATERIAS RECARGABLES OUTBACK	44,463.92
5661 0017	CINTURON 8 BATERIAS RECARGABLES OUTBACK	44,463.92
5661 0021	PANEL SOLAR CONERMEX EPLUS-130	4,215.08
5661 0021	PANEL SOLAR CONERMEX EPLUS-131	4,215.08
5661 0021	PANEL SOLAR CONERMEX EPLUS-132	4,215.08
5661 0021	PANEL SOLAR CONERMEX EPLUS-133	4,215.08
5661 0021	PANEL SOLAR CONERMEX EPLUS-134	4,215.08
5661 0021	SISTEMA FOTOVOLTAICO	1,310,530.79
5661 0021	SISTEMA FOTOVOLTAICO	1,388,733.48
5661 0021	SISTEMA FOTOVOLTAICO	410,645.27
5661 0021	SISTEMA FOTOVOLTAICO	1,072,410.98
5661 0021	SISTEMA FOTOVOLTAICO	579,843.14

CUENTA PÚBLICA 2016
Relación de Bienes Muebles que Componen el Patrimonio
(Pesos)

Código	Descripción del Bien Mueble	Valor en Libros
5661 0021	SISTEMA FOTOVOLTAICO	1,267,177.65
5661 0021	SISTEMA FOTOVOLTAICO	410,645.27
5661 0021	SISTEMA FOTOVOLTAICO	709,026.60
5661 0021	SISTEMA FOTOVOLTAICO	698,683.57
5661 0021	SISTEMA FOTOVOLTAICO	410,645.29
5661 0021	SISTEMA FOTOVOLTAICO	410,645.29
5661 0021	SISTEMA FOTOVOLTAICO	410,645.29
5661 0021	SISTEMA FOTOVOLTAICO	694,097.59
5661 0021	SISTEMA FOTOVOLTAICO	410,645.29
5661 0021	SISTEMA FOTOVOLTAICO	410,645.29
5661 0021	SISTEMA FOTOVOLTAICO	410,645.29
5661 0021	SISTEMA FOTOVOLTAICO	862,127.32
5661 0021	SISTEMA FOTOVOLTAICO	799,035.33
5661 0021	SISTEMA FOTOVOLTAICO	600,667.65
5661 0021	SISTEMA FOTOVOLTAICO	759,217.34
5671 0012	BANCO DE TRABAJO S/M DE MADERA PARA TALLER	1,724.19
5671 0012	BANCO DE TRABAJO S/M DE MADERA PARA TALLER	1,724.19
5671 0012	BANCO DE TRABAJO S/M DE MADERA PARA TALLER	1,724.19
5671 0012	BANCO DE TRABAJO S/M DE MADERA PARA TALLER	1,724.19
5671 0043	ESMERILADORA DE BANCO PARAMOUNT HP-13	1,451.58
5671 0099	TORNILLO BANCO INDUSTRIAL TRUPER TA-5	1,019.30
5671 0099	TORNILLO BANCO INDUSTRIAL TRUPER TA-5	1,019.30
5671 0099	TORNILLO BANCO INDUSTRIAL TRUPER TA-5	1,019.30
5671 0099	TORNILLO BANCO INDUSTRIAL TRUPER TA-5	1,019.30
5671 0099	TORNILLO BANCO INDUSTRIAL TRUPER TA-5	1,019.30
5671 0099	TORNILLO GIRATORIO TORINO P/BANCO	3,648.56
5671 0099	TORNILLO GIRATORIO TORINO P/BANCO	3,648.56
5671 0191	PULIDORA DEWALT 0284996M-B3	1,389.32
5671 0217	TALADRO DE MESA C/MOTOR PAGSA 41365	7,628.34
5671 0217	TALADRO INDUSTRIAL PAGSA TBE PEDESTAL	7,628.34
5671 0219	DESBROZADORA HOMELITE 26C5	964.06
5671 0219	DESBROZADORA S/M S/M	1,025.44
5671 0219	DESBROZADORA S/M S/M	1,025.44
5671 0219	DESBROZADORA STIHL FS55	1,794.85
5671 0219	DESBROZADORA STIHL S/M	1,794.85
5671 0219	DESBROZADORA TRUPER DES-43	2,491.96
5671 0219	DESBROZADORA TRUPER DES-43	2,491.96
5671 0219	DESBROZADORA TRUPER DES-43	2,491.96
5671 0219	DESBROZADORA TRUPER DES-43	2,491.96

CUENTA PÚBLICA 2016
Relación de Bienes Muebles que Componen el Patrimonio
(Pesos)

Código	Descripción del Bien Mueble	Valor en Libros
5671 0219	DESBROZADORA TRUPER DES-43	2,491.96
5671 0219	DESBROZADORA TRUPER DES-43	2,491.96
5671 0219	DESBROZADORA TRUPER DES-43	2,491.96
5671 0219	DESBROZADORA TRUPER DES-43	2,491.96
5671 0219	DESBROZADORA TRUPER DES-43	2,491.96
5671 0219	DESBROZADORA TRUPER DES-43	2,491.96
5691 0001	PODADORA PARA PASTO 550-20"	5,434.47
5691 0001	PODADORA PARA PASTO 550-20"	5,434.47
5691 0001	PODADORA PARA PASTO 550-20"	5,434.47
5691 0001	PODADORA PARA PASTO 550-20"	5,434.47
5691 0003	MULTIFUNCIONAL XEROX LASER MONOCROMATICA 5024 A3 2	19,306.36
5691 0081	FRIGOBAR ACROS EF-140-A	1.00
5691 0081	FRIGOBAR DAEWOO FR-142	1.00
5691 0081	FRIGOBAR DAEWOO FR-142	1.00
5691 0081	FRIGOBAR DAEWOO FR-142	1.00
5691 0081	FRIGOBAR DAEWOO FR-142	1.00
5691 0081	FRIGOBAR DAEWOO FR-142	1.00
5691 0081	FRIGOBAR DAEWOO FR-142	1.00
5691 0081	FRIGOBAR DAEWOO FR-142	1.00
5691 0081	FRIGOBAR DAEWOO FR-142	1.00
5691 0081	FRIGOBAR DAEWOO FR-142	1.00
5691 0081	FRIGOBAR DAEWOO FR-142	1.00
5691 0081	FRIGOBAR DAEWOO FR-142	1.00
5691 0081	FRIGOBAR DAEWOO FR-142	1.00
5691 0081	FRIGOBAR DAEWOO FR-142	1.00
5691 0081	FRIGOBAR DAEWOO FR-142	1.00
5691 0081	FRIGOBAR DAEWOO FR-142	1.00
5691 0081	FRIGOBAR DAEWOO FR-142	1.00
5691 0081	FRIGOBAR DAEWOO FR-142	1.00
5691 0081	FRIGOBAR DAEWOO FR-142	1.00
5691 0081	FRIGOBAR DAEWOO FR-142	1.00
5691 0081	FRIGOBAR DAEWOO FR-142	1.00
5691 0081	FRIGOBAR DAEWOO FR-142	1.00
5691 0081	FRIGOBAR DAEWOO S/M	1.00
5691 0081	FRIGOBAR GENERAL ELECTRIC TA04Y07	1.00
5691 0081	FRIGOBAR GENERAL ELECTRIC TA04Y07	1.00
5691 0081	FRIGOBAR GENERAL ELECTRIC TA04Y07	1.00
5691 0081	FRIGOBAR GENERAL ELECTRIC TA04Y07	1.00
5691 0081	FRIGOBAR GENERAL ELECTRIC TA04Y07	1.00
5691 0081	FRIGOBAR GENERAL ELECTRIC TA04Y07	1.00
5691 0081	FRIGOBAR GENERAL ELECTRIC TA04Y07	1.00
5691 0081	FRIGOBAR GENERAL ELECTRIC TA04Y07	1.00

CUENTA PÚBLICA 2016
Relación de Bienes Muebles que Componen el Patrimonio
(Pesos)

Código	Descripción del Bien Mueble	Valor en Libros
5691 0081	FRIGOBAR GENERAL ELECTRIC TA04Y07	1.00
5691 0081	FRIGOBAR GENERAL ELECTRIC TA04Y07	1.00
5691 0081	FRIGOBAR GENERAL ELECTRIC TA04Y07	1.00
5691 0081	FRIGOBAR GENERAL ELECTRIC TA04Y07	1.00
5691 0081	FRIGOBAR GENERAL ELECTRIC TA04Y07	1.00
5691 0081	FRIGOBAR GENERAL ELECTRIC TA04Y07	1.00
5691 0081	FRIGOBAR GENERAL ELECTRIC TA04Y07	1.00
5691 0081	FRIGOBAR GENERAL ELECTRIC TA04Y07	1.00
5691 0081	FRIGOBAR GENERAL ELECTRIC TA04Y07	1.00
5691 0081	FRIGOBAR GENERAL ELECTRIC TA04Y07	1.00
5691 0081	FRIGOBAR GENERAL ELECTRIC TA04Y07	1.00
5691 0081	FRIGOBAR GENERAL ELECTRIC TA04Y07	1.00
5691 0081	FRIGOBAR GENERAL ELECTRIC TA04Y07	1.00
5691 0081	FRIGOBAR GENERAL ELECTRIC TA04Y07	1.00
5691 0081	FRIGOBAR GENERAL ELECTRIC TA04Y07	1.00
5691 0081	FRIGOBAR GENERAL ELECTRIC TA04Y07	1.00
5691 0081	FRIGOBAR GENERAL ELECTRIC TA04Y07	1.00
5691 0081	FRIGOBAR GENERAL ELECTRIC TA04Y07	1.00
5691 0081	FRIGOBAR GENERAL ELECTRIC TA04Y07	1.00
5691 0081	FRIGOBAR GENERAL ELECTRIC TA04Y07	1.00
5691 0081	FRIGOBAR GENERAL ELECTRIC TA04Y07	1.00
5691 0081	FRIGOBAR GENERAL ELECTRIC TA04Y07	1.00
5691 0081	FRIGOBAR GENERAL ELECTRIC TA04Y07	1.00
5691 0081	FRIGOBAR GENERAL ELECTRIC TA04Y07	1.00
5691 0081	FRIGOBAR GENERAL ELECTRIC TA04Y07	1.00
5691 0081	FRIGOBAR GENERAL ELECTRIC TA04Y07	1.00
5691 0081	REFRIGERADOR BLUE POINT BPR8107PA	1,139.87
5691 0096	CILINDRO DE OXIGENO S/M 6 M/3	1.00
5691 0096	CILINDRO DE OXIGENO S/M 6 M/3	1.00
5691 0096	TANQUE DE OXIGENO S/M .	2,168.95
5691 0096	TANQUE DE OXIGENO S/M .	2,168.95
5691 0149	ESPECTRO-FOTOMETRO GLOBE CS-200PC	1,674.15
5691 0149	ESPECTRO-FOTOMETRO GLOBE CS-200PC	1,674.15
5691 0149	ESPECTRO-FOTOMETRO GLOBE CS-200PC	1,674.15
5691 0149	ESPECTRO-FOTOMETRO METROLA B 330	1,674.15
5691 0149	ESPECTRO-FOTOMETRO MILTON-ROY 20-D	1,674.15
5691 0149	ESPECTRO-FOTOMETRO SPECTRONIC 333142	1,674.15
5691 0149	ESPECTRO-FOTOMETRO ZEIGEN 22	1,674.15
5691 0149	ESPECTRO-FOTOMETRO ZEIGEN 22	1,674.15
5691 0149	ESPECTRO-FOTOMETRO ZEIGEN 22	1,674.15
5691 0149	ESPECTRO-FOTOMETRO ZEIGEN S/M	1,674.15
5691 0161	AUTOCLAVE S/M YXQ-280MD	6,912.51

CUENTA PÚBLICA 2016
Relación de Bienes Muebles que Componen el Patrimonio
(Pesos)

Código	Descripción del Bien Mueble	Valor en Libros
5691 0161	AUTOCLAVE S/M YXQ-280MD	6,912.51
5691 0161	ESTERILIZADOR O AUTOCLAVE ZEIGEN DHG-9013AS	6,912.51
5691 0161	ESTERILIZADOR O AUTOCLAVE ZEIGEN DHG-9013AS	6,912.51
5691 0161	ESTERILIZADOR O AUTOCLAVE ZEIGEN GRX-9013AS	6,912.51
5691 0161	ESTERILIZADOR O AUTOCLAVE ZEIGEN GRX-9013AS	6,912.51
5691 0161	ESTERILIZADOR O AUTOCLAVE ZEIGEN GRX-9013AS	6,912.51
5691 0161	ESTERILIZADOR O AUTOCLAVE ZEIGEN S/M	6,912.51
5691 0161	ESTERILIZADOR O AUTOCLAVE ZEIGEN S/M	6,912.51
5691 0454	ENFRIADOR DE AGUA AQUARIA YCH-320W	903.18
5691 0454	ENFRIADOR DE AGUA AQUARIA YCH-320W	903.18
5691 0454	ENFRIADOR DE AGUA GE GXCF04F2	903.18
5691 0454	ENFRIADOR DE AGUA GE GXCF04F2	903.18
5691 0454	ENFRIADOR DE AGUA GE GXCF04F2	903.18
5691 0454	ENFRIADOR DE AGUA GE GXCF04F2	903.18
5691 0454	ENFRIADOR DE AGUA GENERAL ELECTRIC GXCF05D3	903.18
5691 0454	ENFRIADOR DE AGUA GENERAL ELECTRIC GXCF05D3	903.18
5691 0454	ENFRIADOR DE AGUA GLACIAL EAGL-2.0	903.18
5691 0454	DESPACHADOR DE AGUA FRIA/CALIENTE	2,833.75
5691 0454	DESPACHADOR DE AGUA FRIA/CALIENTE	2,833.75
5691 0454	DESPACHADOR DE AGUA FRIA/CALIENTE	2,871.69
5691 0454	DESPACHADOR DE AGUA FRIA/CALIENTE	2,881.87
5691 0454	DESPACHADOR DE AGUA FRIA/CALIENTE	2,890.20
5691 0454	DESPACHADOR DE AGUA FRIA/CALIENTE	2,898.53
5691 0454	DESPACHADOR DE AGUA FRIA/CALIENTE	2,909.64
5691 0454	DESPACHADOR DE AGUA FRIA/CALIENTE	2,921.67
5691 0454	DESPACHADOR DE AGUA FRIA/CALIENTE	2,987.38
5691 0454	DESPACHADOR DE AGUA FRIA/CALIENTE	2,987.38
5911 0001	SOFTWARE A MEDIDA SISPERSO - NÓMINA	151,845.21
5911 0001	SOFTWARE A MEDIDA SISPERSO - ACADEMICO	149,418.09
5911 0001	SOFTWARE A MEDIDA CONTROL DE PROYECTOS OPERATIVOS ANUALES	201,007.34
5911 0001	SOFTWARE DE CONSULTA WEB A SISPERSO	120,678.24
5911 0001	SOFTWARE DE ORIENTACION EDUCATIVA	298,631.04
5911 0001	SOFTWARE DE CONTROL DE INVENTARIOS Y RECURSOS MAT	300,629.10
5911 0001	SISTEMA INTEGRAL CONTROL ESCOLAR	126,996.16
5911 0001	LICENCIA FORTINET FORTIGATE	327,324.60
5911 0001	SISTEMA DE CONTROL PRESUPUESTAL CLIP CPG	366,805.75
5911 0001	SISTEMA RED COBACH CONTROL ESCOLAR	447,654.24
5911 0001	SISTEMA GESTION RECURSOS HUMANOS	447,790.68
5911 0001	SISTEMA ONLINE ANALISIS DE RESULTADOS EXANI I	340,563.29

CUENTA PÚBLICA 2016
Relación de Bienes Muebles que Componen el Patrimonio
(Pesos)

Código	Descripción del Bien Mueble	Valor en Libros
5911 0001	SISTEMA INFORMACION GEOREFERIDA COBACAM	481,924.38

AUTORIZO

ING. ADLEMI SANTIAGO RAMIREZ, M. EN M.
DIRECTORA GENERAL

27/04/2017 11:00:17CNS-24

CUENTA PUBLICA 2016

Relacion de Bienes Muebles que Componen el Patrimonio

(Pesos)

Ente Público: COLEGIO DE BACHILLERES DEL ESTADO DE CAMPECHE

Código	Descripción del Bien Mueble	Valor en libros
5911 0001	SOFTWARE DE CONTROL DE INVENTARIOS Y RECURSOS MAT	300,629.10
5911 0001	SISTEMA INTEGRAL CONTROL ESCOLAR	126,996.16
5911 0001	LICENCIA FORTINET FORTIGATE	327,324.60
5911 0001	SISTEMA DE CONTROL PRESUPUESTAL CLIP CPG	366,805.75
5911 0001	SISTEMA RED COBACH CONTROL ESCOLAR	447,654.24
5911 0001	SISTEMA GESTION RECURSOS HUMANOS	447,790.68
5911 0001	SISTEMA ONLINE ANALISIS DE RESULTADOS EXANI I	340,563.29
5911 0001	SISTEMA INFORMACION GEOREFERIDA COBACAM	481,924.38

ELABORO

C.P. JULIO ANTONIO TUZ COLLI
JEFE DEL DEPARTAMENTO DE CONTABILIDAD

AUTORIZO

ING. ADLEMI SANTIAGO RAMIREZ, M. EN M.

CUENTA PÚBLICA2016
Relación de Cuentas Bancarias productivas específicas

ENTE PÚBLICO: COLEGIO DE BACHILLERES DEL ESTADO DE CAMPECHE

Fondo Programa o Convenio	Datos de la Cuenta	
	Institución Bancaria	Número de Cuenta
RECURSOS FEDERALES	BANCO MERCANTIL DEL NORTE SA	0407550434

ELABORO

C.P. JULIO ANTONIO TUZ COLLI

JEFE DEL DEPARTAMENTO DE CONTABILIDAD

AUTORIZO

ING. ADLEMI SANTIAGO RAMIREZ, M. EN. M.

DIRECTORA GENERAL

04/03/2017 14:01:39Borrador SNS-25

CUENTA PÚBLICA2016
Formato del Ejercicio y Destino de Gasto Federalizado y Reintegros

ENTE PÚBLICO: COLEGIO DE BACHILLERES DEL ESTADO DE CAMPECHE

Formato del ejercicio y destino de gasto federalizado y reintegros Anual				
Programa o Fondo	Destino de los Recursos	Ejercicio		Reintegro
		DEVENGADO	PAGADO	
NO APLICO EN EL EJERCICIO	NO APLICO EN EL EJERCICIO	0.00	0.00	0.00

ELABORO

C.P. JULIO ANTONIO TUZ COLLI

JEFE DEL DEPARTAMENTO DE CONTABILIDAD

AUTORIZO

ING. ADLEMI SANTIAGO RAMIREZ, M. EN M.

DIRECTORA GENERAL

CUENTA PÚBLICA 2016
RELACIÓN DE ESQUEMAS BURSÁTILES Y DE COBERTURAS FINANCIERAS

Ente Público:COLEGIO DE BACHILLERES DEL ESTADO DE CAMPECHE____

Relación de esquemas bursátiles y de coberturas financieras

Formato libre

(Artículo 46, último párrafo LGCG)

NO APLICA

ELABORA

C.P. JULIO ANTONIO TUZ COLLI
JEFE DEL DEPARTAMENTO DE CONTABILIDAD

AUTORIZA

ING. ADLEMI SANTIAGO RAMIREZ, M. EN M.
DIRECTORA GENERAL

CUENTA PÚBLICA2016
Clasificación Económica de los Ingresos, de los Gastos y del Financiamiento
Versión Analítica
Del 1o. de enero al 31 de diciembre de 2016
(Pesos)

ENTE PÚBLICO: COLEGIO DE BACHILLERES DEL ESTADO DE CAMPECHE

Código	Concepto	Importe
1	**INGRESOS**	
1.1	**INGRESOS CORRIENTES**	**4,968,029.71**
1.1.1	**Impuestos**	**0.00**
1.1.1.1	Impuestos sobre el ingreso, las utilidades y las ganancias de capital	0.00
1.1.1.1.1	De personas físicas	0.00
1.1.1.1.2	De empresas y otras corporaciones (personas morales)	0.00
1.1.1.1.3	No clasificables	0.00
1.1.1.2	Impuestos sobre nómina y la fuerza de trabajo	0.00
1.1.1.3	Impuestos sobre la propiedad	0.00
1.1.1.4	Impuestos sobre los bienes y servicios	0.00
1.1.1.5	Impuestos sobre el comercio y las transacciones internacionales/comercio exterior	0.00
1.1.1.6	Impuestos ecológicos	0.00
1.1.1.7	Impuestos a los rendimientos petroleros	0.00
1.1.1.8	Otros Impuestos	0.00
1.1.1.9	Accesorios	0.00
1.1.2	**Contribuciones a la Seguridad Social**	**0.00**
1.1.2.1	Contribuciones de los empleados	0.00
1.1.2.2	Contribuciones de los empleadores	0.00
1.1.2.3	Contribuciones de los trabajadores por cuenta propia o no empleados	0.00
1.1.2.4	Contribuciones no clasificables	0.00
1.1.3	**Contribuciones de Mejoras**	**0.00**
1.1.4	**Derechos y Productos y Aprovechamientos Corrientes**	**5,219.57**
1.1.4.1	Derechos no incluidos en otros conceptos	0.00
1.1.4.2	***Productos corrientes no incluidos en otros conceptos***	**5,219.57**
1.1.4.3	Aprovechamientos corrientes no incluidos en otros conceptos	0.00
1.1.5	**Rentas de la Propiedad**	**0.00**
1.1.5.1	**Intereses**	0.00
1.1.5.1.1	**Internos**	0.00
1.1.5.1.2	Externos	0.00
1.1.5.2	Dividendos y retiros de las cuasisociedades	0.00
1.1.5.3	Arrendamientos de tierras y terrenos	0.00
1.1.5.4	Otros	0.00
1.1.6	**Ventas de Bienes y Servicios de Entidades del Gobierno General/Ingreso de Explotación de Entidades Empresariales**	**4,962,810.14**
1.1.6.1	Ventas de establecimientos no de mercado	0.00
1.1.6.2	Ventas de establecimientos de mercado	0.00
1.1.6.3	Derechos administrativos	4,962,810.14
1.1.7	**Subsidios y Subvenciones Recibidos por Entidades Empresariales Públicas**	**0.00**
1.1.7.1	Subsidios y Subvenciones recibidos por entidades empresariales públicas no financieras	0.00
1.1.7.2	Subsidios y Subvenciones recibidos por entidades empresariales públicas financieras	0.00
1.1.8	**Transferencias, Asignaciones y Donativos Corrientes Recibidos**	**0.00**
1.1.8.1	Del sector privado	0.00
1.1.8.2	Del sector público	0.00
1.1.8.2.1	De la Federación	0.00
1.1.8.2.2	**De Entidades Federativas**	0.00
1.1.8.2.3	De Municipios	0.00
1.1.8.3	Del sector externo	0.00
1.1.8.3.1	De gobiernos extranjeros	0.00
1.1.8.3.2	De organismos internacionales	0.00
1.1.8.3.3	**Del sector privado externo**	0.00
1.1.9	**Participaciones**	**0.00**
1.2	**INGRESOS DE CAPITAL**	**412,545,443.64**
1.2.1	**Venta (Disposición) de Activos**	**0.00**
1.2.1.1	Venta de activos fijos	0.00
1.2.1.2	Venta de objetos de valor	0.00
1.2.1.3	Venta de activos no producidos	0.00
1.2.2	**Disminución de Existencias**	**0.00**
1.2.2.1	Materiales y suministros	0.00
1.2.2.2	Materias Primas	0.00
1.2.2.3	Trabajos en curso	0.00
1.2.2.4	Bienes terminados	0.00
1.2.2.5	Bienes para venta	0.00
1.2.2.6	Bienes en tránsito	0.00
1.2.2.7	Existencia de material de seguridad y defensa	0.00
1.2.3	**Incremento de la Depreciación, Amortización, Estimaciones y Provisiones Acumuladas**	**0.00**
1.2.3.1	Depreciación y amortización	0.00
1.2.3.2	Estimaciones por deterioro de inventarios	0.00
1.2.3.3	Otras estimaciones por pérdida o deterioro	0.00
1.2.3.4	Provisiones	0.00
1.2.4	**Transferencias, Asignaciones y Donativos de Capital Recibidos**	412,545,443.64
1.2.4.1	Del sector privado	**0.00**
1.2.4.2	Del sector público	412,545,443.64
1.2.4.2.1	De la Federación	196,513,258.04
1.2.4.2.2	De Entidades Federativas	216,032,185.60
1.2.4.2.3	De Municipios	0.00
1.2.4.3	Del sector externo	0.00
1.2.4.3.1	De gobiernos extranjeros	0.00
1.2.4.3.2	De organismos internacionales	0.00

CUENTA PÚBLICA2016
Clasificación Económica de los Ingresos, de los Gastos y del Financiamiento
Versión Analítica
Del 1o. de enero al 31 de diciembre de 2016
(Pesos)

Código	Concepto	Importe
1.2.4.3.3	Del sector privado externo	0.00
1.2.5	**Recuperación de Inversiones Financieras Realizadas con Fines De Política**	**0.00**
1.2.5.1	Venta de Acciones y participaciones de capital adquiridas con fines de política	0.00
1.2.5.2	Valores representativos de deuda adquiridos con fines de política	0.00
1.2.5.3	Venta de obligaciones negociables adquiridas con fines de política	0.00
1.2.5.4	Recuperación de préstamos realizados con fines de política	0.00
TOTAL DE INGRESOS		417,513,473.35
2	**GASTOS**	
2.1	**GASTOS CORRIENTES**	**376,429,084.26**
2.1.1	**Gastos de Consumo de los Entes del Gobierno General/Gastos de Explotación de las Entidades Empresariales**	**376,429,084.26**
2.1.1.1	Remuneraciones	275,332,887.67
2.1.1.2	Compra de bienes y servicios	101,096,196.59
2.1.1.3	Variación de existencias (Disminución (+) Incremento (-))	0.00
2.1.1.4	Depreciación y amortización	0.00
2.1.1.5	Estimaciones por deterioro de inventarios	0.00
2.1.1.6	Impuestos sobre los productos, la producción y las importaciones de las entidades empresariales	0.00
2.1.2	**Prestaciones de la Seguridad Social**	**0.00**
2.1.3	**Gastos de la Propiedad**	**0.00**
2.1.3.1	Intereses	0.00
2.1.3.1.1	Intereses de la deuda interna	0.00
2.1.3.1.2	Intereses de la deuda externa	0.00
2.1.3.2	Gastos de la propiedad distintos de intereses	0.00
2.1.3.2.1	Dividendos y retiros de las cuasisociedades	0.00
2.1.3.2.2	Arrendamientos de tierras y terrenos	0.00
2.1.4	**Subsidios y Subvenciones a Empresas**	**0.00**
2.1.4.1	A entidades empresariales del sector privado	0.00
2.1.4.1.1	A entidades empresariales no financieras	0.00
2.1.4.1.2	A entidades empresariales financieras	0.00
2.1.4.2	A entidades empresariales del sector público	0.00
2.1.4.2.1	A entidades empresariales no financieras	0.00
2.1.4.2.2	A entidades empresariales financieras	0.00
2.1.5	**Transferencias, Asignaciones y Donativos Corrientes Otorgados**	**0.00**
2.1.5.1	Al sector privado	0.00
2.1.5.2	Al sector público	0.00
2.1.5.2.1	A la Federación	0.00
2.1.5.2.2	A las Entidades Federativas	0.00
2.1.5.2.3	A los Municipios	0.00
2.1.5.3	Al sector externo	0.00
2.1.5.3.1	A gobiernos extranjeros	0.00
2.1.5.3.2	A organismos internacionales	0.00
2.1.5.3.3	Al sector privado externo	0.00
2.1.6	**Impuesto Sobre los Ingresos, la Riqueza y Otros a las Entidades Empresariales Públicas**	**0.00**
2.1.7	**Participaciones**	**0.00**
2.1.8	**Provisiones y Otras Estimaciones**	**0.00**
2.1.8.1	Provisiones a corto plazo	0.00
2.1.8.2	Provisiones a largo plazo	0.00
2.1.8.3	Estimaciones por pérdida o deterioro a corto plazo	0.00
2.1.8.4	Estimaciones por pérdida o deterioro a largo plazo	0.00
2.2	**GASTOS DE CAPITAL**	**36,104,780.01**
2.2.1	**Construcciones en Proceso**	**0.00**
2.2.2	**Activos Fijos (Formación bruta de capital fijo)**	**25,368,012.40**
2.2.2.1	**Viviendas, Edificios y Estructuras**	**0.00**
2.2.2.1.1	Viviendas	0.00
2.2.2.1.2	Edificios no residenciales	0.00
2.2.2.1.3	Otras estructuras	0.00
2.2.2.2	**Maquinaria y Equipo**	**24,527,012.40**
2.2.2.2.1	Equipo de transporte	1,411,999.00
2.2.2.2.2	Equipo de tecnología de la información y comunicaciones	10,211,642.26
2.2.2.2.3	Otra maquinaria y equipo	12,903,371.14
2.2.2.3	**Equipo de Defensa y Seguridad**	0.00
2.2.2.4	**Activos Biológicos Cultivados**	0.00
2.2.2.4.1	Ganado para cría, leche, tiro, etc. que dan productos recurrentes	0.00
2.2.2.4.2	Arboles, cultivos y otras plantaciones que dan productos recurrentes	0.00
2.2.2.5	**Activos Fijos Intangibles**	**841,000.00**
2.2.2.5.1	Investigación y desarrollo	0.00
2.2.2.5.2	Exploración y evaluación minera	0.00
2.2.2.5.3	Programas de informática y bases de datos	841,000.00
2.2.2.5.4	Originales para esparcimiento, literarios o artísticos	0.00
2.2.2.5.5	Otros activos fijos intangibles	0.00
2.2.3	**Incremento de Existencias**	0.00
2.2.3.1	Materiales y suministros	0.00
2.2.3.2	Materias primas	0.00
2.2.3.3	Trabajos en curso	0.00
2.2.3.4	Bienes terminados	0.00
2.2.3.5	Bienes para venta	0.00
2.2.3.6	Bienes en tránsito	0.00
2.2.3.7	Existencias de materiales de seguridad y defensa	0.00
2.2.4	**Objetos de Valor**	**0.00**
2.2.4.1	Metales y piedras preciosas	0.00

CUENTA PÚBLICA2016
Clasificación Económica de los Ingresos, de los Gastos y del Financiamiento
Versión Analítica
Del 1o. de enero al 31 de diciembre de 2016
(Pesos)

Código	Concepto	Importe
2.2.4.2	Antigüedades y otros objetos de arte	0.00
2.2.4.3	Otros objetos de valor	0.00
2.2.5	**Activos no Producidos**	**0.00**
2.2.5.1	Activos tangibles no producidos de origen natural	0.00
2.2.5.1.1	Tierras y Terrenos	0.00
2.2.5.1.2	Recursos minerales y energéticos	0.00
2.2.5.1.3	Recursos biológicos no cultivados	0.00
2.2.5.1.4	Recursos hídricos	0.00
2.2.5.1.5	Otros activos de origen natural	0.00
2.2.5.2	Activos intangibles no producidos	0.00
2.2.5.2.1	Derechos patentados	0.00
2.2.5.2.2	Arrendamientos operativos comerciales	0.00
2.2.5.2.3	Fondos de comercio adquiridos	0.00
2.2.5.2.4	Otros activos intangibles no producidos	0.00
2.2.6	**Transferencias, Asignaciones y Donativos de Capital Otorgados**	**10,736,767.61**
2.2.6.1	Al sector privado	0.00
2.2.6.2	Al sector público	10,736,767.61
2.2.6.2.1	A la Federación	0.00
2.2.6.2.2	A Entidades Federativas	10,736,767.61
2.2.6.2.3	A Municipios	0.00
2.2.6.3	Al sector externo	0.00
2.2.6.3.1	A gobiernos extranjeros	0.00
2.2.6.3.2	A organismos internacionales	0.00
2.2.6.3.3	Al sector privado externo	0.00
2.2.7	**Inversión Financiera con Fines de Política Económica**	0.00
2.2.7.1	Acciones y participaciones de capital	0.00
2.2.7.2	Valores representativos de deuda adquiridos con fines de política económica	0.00
2.2.7.3	Obligaciones negociables adquiridas con fines de política económica	0.00
2.2.7.4	Concesión de Préstamos	0.00
TOTAL DEL GASTO		**412,533,864.27**
	TOTAL DEL GASTO	412,533,864.27
Menos	Participaciones, Intereses y Otros Gastos de la Deuda =	0.00
	TOTAL DEL GASTO PROGRAMABLE	412,533,864.27

(1) Nota: En el rubro de "Construcciones en Proceso", se incluye el monto de los gastos incurridos en los Capítulos del COG que se describen a continuación y que fueron especificados como correspondientes al Tipo de Gasto 2 (de Capital):

Servicios Personales	COG 1000 Tipo de Gasto 2
Materiales y Suministros	COG 2000 Tipo de Gasto 2
Servicios Generales	COG 3000 Tipo de Gasto 2

3	**FINANCIAMIENTO**	
3.1	**FUENTES FINANCIERAS**	
3.1.1	**Disminución de Activos Financieros**	96,188,131.51
3.1.1.1	**Disminución de Activos Financieros Corrientes (Circulantes)**	21,129,889.98
3.1.1.1.1	Disminución de caja y bancos (efectivos y equivalentes)	0.00
3.1.1.1.2	Disminución de inversiones financieras de corto plazo (derechos a recibir efectivo o equivalentes)	21,129,889.98
3.1.1.1.3	Disminución de cuentas por cobrar	0.00
3.1.1.1.4	Disminución de documentos por cobrar	0.00
3.1.1.1.5	Recuperación de préstamos otorgados de corto plazo	0.00
3.1.1.1.6	Disminución de otros activos financieros corrientes	0.00
3.1.1.2	**Disminución de Activos Financieros No Corrientes**	**75,058,241.53**
3.1.1.2.1	Recuperación de inversiones financieras de largo plazo con fines de liquidez	0.00
3.1.1.2.1.1	Venta de acciones y participaciones de capital	0.00
3.1.1.2.1.2	Venta de títulos y valores representativos de deuda	0.00
3.1.1.2.1.3	Venta de obligaciones negociables	0.00
3.1.1.2.1.4	Recuperación de préstamos	0.00
3.1.1.2.2	Disminución de otros activos financieros no corrientes	75,058,241.53
3.1.2	**Incremento de pasivos**	**28,809,667.22**
3.1.2.1	**Incremento de Pasivos Corrientes**	**28,584,072.09**
3.1.2.1.1	Incremento de cuentas por pagar	28,584,072.09
3.1.2.1.2	Incremento de documentos por pagar	0.00
3.1.2.1.3	Conversión de la deuda pública a largo plazo en porción circulante	0.00
3.1.2.1.3.1	Conversión de titulos y valores de largo plazo en corto plazo	0.00
3.1.2.1.3.1.1	Porción de corto plazo de títulos y valores de la deuda pública interna de L.P.	0.00
3.1.2.1.3.1.2	Porción de corto plazo de títulos y valores de la deuda pública externa de L.P.	0.00
3.1.2.1.3.2	Conversión de préstamos de largo plazo en corto plazo	0.00
3.1.2.1.3.2.1	Porción a corto plazo de préstamos de la deuda pública interna de L.P.	0.00
3.1.2.1.3.2.2	Porción a corto plazo de préstamos de la deuda pública externa de L.P.	0.00
3.1.2.1.4	Incremento de otros pasivos de corto plazo	0.00
3.1.2.2	**Incremento de Pasivos No Corrientes**	**225,595.13**
3.1.2.2.1	Incremento de cuentas por pagar a largo plazo	0.00
3.1.2.2.2	Incremento de documentos por pagar a largo plazo	0.00
3.1.2.2.3	Colocación de titulos y valores a largo plazo	0.00
3.1.2.2.3.1	Colocación de títulos y valores de la deuda pública interna	0.00
3.1.2.2.3.2	Colocación de títulos y valores de la deuda pública externa	0.00
3.1.2.2.4	Obtención de préstamos de la deuda pública a largo plazo	0.00
3.1.2.2.4.1	Obtención de préstamos internos	0.00
3.1.2.2.4.2	Obtención de préstamos externos	0.00
3.1.2.2.5	Incremento de otros pasivos de largo plazo	225,595.13
3.1.3	**Incremento del Patrimonio**	30,642,726.64
	TOTAL FUENTES FINANCIERAS	**155,640,525.37**
3.2	**APLICACIONES FINANCIERAS (USOS)**	

CUENTA PÚBLICA2016
Clasificación Económica de los Ingresos, de los Gastos y del Financiamiento
Versión Analítica
Del 1o. de enero al 31 de diciembre de 2016
(Pesos)

Código	Concepto	Importe
3.2.1	**Incremento de Activos Financieros**	**64,357,132.14**
3.2.1.1	**Incremento de Activos Financieros Corrientes (Circulantes)**	**64,357,132.14**
3.2.1.1.1	Incremento de caja y bancos (efectivo y equivalentes)	0.00
3.2.1.1.2	Incremento de inversiones financieras de corto plazo (derechos a recibir efectivo y equivalentes)	56,289,909.45
3.2.1.1.3	Incremento de cuentas por cobrar	55,272.10
3.2.1.1.4	Incremento de documentos por cobrar	0.00
3.2.1.1.5	Préstamos otorgados de corto plazo	0.00
3.2.1.1.6	Incremento de otros activos financieros corrientes	8,011,950.59
3.2.1.2	**Incremento de Activos Financieros No Corrientes**	0.00
3.2.1.2.1	Inversiones financieras a largo plazo con fines de liquidez	0.00
3.2.1.2.1.1	Compra de acciones y participaciones de capital	0.00
3.2.1.2.1.2	Compra de títulos y valores representativos de deuda	0.00
3.2.1.2.1.3	Compra de obligaciones negociables	0.00
3.2.1.2.1.4	Concesión de préstamos	0.00
3.2.1.2.2	Incremento de otros activos financieros no corrientes	0.00
3.2.2	**Disminución de Pasivos**	**0.00**
3.2.2.1	**Disminución de Pasivos Corrientes**	**0.00**
3.2.2.1.1	**Disminución de Cuentas por Pagar**	**0.00**
3.2.2.1.2	**Disminución de Documentos por Pagar**	**0.00**
3.2.2.1.3	**Amortización de la Porción Circulante de la Deuda Pública de Largo Plazo**	**0.00**
3.2.2.1.3.1	Amortización de la porción circulante de la deuda pública de L.P. en títulos y valores	0.00
3.2.2.1.3.1.1	Amortización de la porción circulante de la deuda pública interna de L.P. en Títulos valores	0.00
3.2.2.1.3.1.2	Amortización de la porción circulante de la deuda pública externa de L.P. en títulos y valores	0.00
3.2.2.1.3.2	Amortización de la porción circulante de la deuda pública de L.P. en préstamos	0.00
3.2.2.1.3.2.1	Amortización de la porción circulante de la deuda pública interna de L.P. en préstamos	0.00
3.2.2.1.3.2.2	Amortización de la porción circulante de la deuda pública externa de L.P. en préstamos	0.00
3.2.2.1.4	**Disminución de Otros Pasivos de Corto Plazo**	**0.00**
3.2.2.2	**Disminución de Pasivos no Corrientes**	**0.00**
3.2.2.2.1	**Disminución de Cuentas por Pagar a Largo Plazo**	**0.00**
3.2.2.2.2	**Disminución de Documentos por Pagar a Largo Plazo**	**0.00**
3.2.2.2.3	**Conversión de Deuda Pública de Largo Plazo en Porción Circulante**	**0.00**
3.2.2.2.3.1	Conversión de títulos y valores de largo plazo en corto plazo	0.00
3.2.2.2.3.1.1	Porción de corto plazo de títulos y valores de la deuda pública interna	0.00
3.2.2.2.3.1.2	Porción de corto plazo de títulos y valores de la deuda pública externa	0.00
3.2.2.2.3.2	Conversión de préstamos de largo plazo en corto plazo	0.00
3.2.2.2.3.2.1	Porción a corto plazo de préstamos de la deuda pública interna	0.00
3.2.2.2.3.2.2	Porción a corto plazo de préstamos de la deuda pública externa	0.00
3.2.2.2.4	**Disminución de Otros Pasivos de Largo Plazo**	**0.00**
3.2.3	**Disminución de Patrimonio**	**91,283,198.23**
	TOTAL APLICACIONES FINANCIERAS	**155,640,330.37**

ELABORO

C.P. JULIO ANTONIO TUZ GOVEA
JEFE DEL DEPARTAMENTO DE CONTABILIDAD

AUTORIZO

ING. ADLEMI SANTIAGO RAMIREZ, M. EN M.
DIRECTORA GENERAL

06/03/2017 09:16:37 a.m. GNS-27

FORMATOS LDC

CUENTA PÚBLICA 2016
ENTE PÚBLICO: COLEGIO DE BACHILLERES DEL ESTADO DE CAMPECHE
Formato 1o. Estado de Situación Financiera Detallado - LDF
Al 31 de diciembre de 2016 y 2015
(PESOS)

Concepto	Año 2016	Año 31 de diciembre 2015
ACTIVO		
Activo Circulante		
a. Efectivo y Equivalentes (a=a1+a2+a3+a4+a5+a6+a7)	62,742,766.65	6,452,857.20
a1) Efectivo	0.00	0.00
a2) Bancos/Tesorería	62,742,766.65	6,435,436.04
a3) Bancos/Dependencias y Otros	0.00	0.00
a4) Inversiones Temporales (Hasta 3 meses)	0.00	0.00
a5) Fondos con Afectación Específica	0.00	0.00
a6) Depósitos de Fondos de Terceros en Garantía y/o Administración	0.00	17,421.16
a7) Otros Efectivos y Equivalentes	0.00	0.00
b. Derechos a Recibir Efectivo o Equivalentes (b=b1+b2+b3+b4+b5+b6+b7)	19,316,276.60	40,446,166.58
b1) Inversiones Financieras de Corto Plazo	0.00	0.00
b2) Cuentas por Cobrar a Corto Plazo	6,135,248.10	26,750,149.50
b3) Deudores Diversos por Cobrar a Corto Plazo	13,152,992.78	13,650,804.88
b4) Ingresos por Recuperar a Corto Plazo	0.00	0.00
b5) Deudores por Anticipos de la Tesorería a Corto Plazo	23,798.32	29,024.20
b6) Préstamos Otorgados a Corto Plazo	4,234.40	16,188.00
b7) Otros Derechos a Recibir Efectivo o Equivalentes a Corto Plazo	3.00	0.00
c. Derechos a Recibir Bienes o Servicios (c=c1+c2+c3+c4+c5)	164,495.56	109,223.46
c1) Anticipo a Proveedores por Adquisición de Bienes y Prestación de Servicios a Corto Plazo	164,495.55	109,223.45
c2) Anticipo a Proveedores por Adquisición de Bienes Inmuebles y Muebles a Corto Plazo	0.01	0.01
c3) Anticipo a Proveedores por Adquisición de Bienes Intangibles a Corto Plazo	0.00	0.00
c4) Anticipo a Contratistas por Obras Públicas a Corto Plazo	0.00	0.00
c5) Otros Derechos a Recibir Bienes o Servicios a Corto Plazo	0.00	0.00
d. Inventarios (d=d1+d2+d3+d4+d5)	0.00	0.00
d1) Inventario de Mercancías para Venta	0.00	0.00
d2) Inventario de Mercancías Terminadas	0.00	0.00
d3) Inventario de Mercancías en Proceso de Elaboración	0.00	0.00
d4) Inventario de Materias Primas, Materiales y Suministros para Producción	0.00	0.00
d5) Bienes en Tránsito	0.00	0.00
e. Almacenes	0.00	0.00
f. Estimación por Pérdida o Deterioro de Activos Circulantes (f=f1+f2)	195.00	0.00
f1) Estimaciones para Cuentas Incobrables por Derechos a Recibir Efectivo o Equivalentes	195.00	0.00
f2) Estimación por Deterioro de Inventarios	0.00	0.00
g. Otros Activos Circulantes (g=g1+g2+g3+g4)	0.00	0.00
g1) Valores en Garantía	0.00	0.00
g2) Bienes en Garantía (excluye depósitos de fondos)	0.00	0.00
g3) Bienes Derivados de Embargos, Decomisos, Aseguramientos y Dación en Pago	0.00	0.00
g4) Adquisición con Fondos de Terceros	0.00	0.00
IA. Total de Activos Circulantes (IA = a + b + c + d + e + f + g)	82,223,733.81	47,008,247.24
Activo No Circulante		
a. Inversiones Financieras a Largo Plazo	0.00	0.00
b. Derechos a Recibir Efectivo o Equivalentes a Largo Plazo	0.00	0.00
c. Bienes Inmuebles, Infraestructura y Construcciones en Proceso	152,771,144.14	152,771,144.14
d. Bienes Muebles	144,550,559.57	137,379,608.98
e. Activos Intangibles	5,435,529.97	4,594,529.97
f. Depreciación, Deterioro y Amortización Acumulada de Bienes	(75,058,241.52)	0.00
g. Activos Diferidos	525,555.06	525,555.07
h. Estimación por Pérdida o Deterioro de Activos no Circulantes	0.00	0.00
i. Otros Activos no Circulantes	0.00	0.00
IB. Total de Activos No Circulantes (IB = a + b + c + d + e + f + g + h + i)	228,224,547.22	295,270,838.16

Concepto	Año 2016	Año 31 de diciembre 2015
PASIVO		
Pasivo Circulante		
a. Cuentas por Pagar a Corto Plazo (a=a1+a2+a3+a4+a5+a6+a7+a8+a9)	63,495,178.00	34,911,105.91
a1) Servicios Personales por Pagar a Corto Plazo	27,651,188.31	17,607,229.50
a2) Proveedores por Pagar a Corto Plazo	21,919,264.53	5,489,826.07
a3) Contratistas por Obras Públicas por Pagar a Corto Plazo	0.00	0.00
a4) Participaciones y Aportaciones por Pagar a Corto Plazo	0.00	0.00
a5) Transferencias Otorgadas por Pagar a Corto Plazo	6,216,120.49	0.00
a6) Intereses, Comisiones y Otros Gastos de la Deuda Pública por Pagar a Corto Plazo	0.00	0.00
a7) Retenciones y Contribuciones por Pagar a Corto Plazo	7,380,484.56	11,012,356.11
a8) Devoluciones de la Ley de Ingresos por Pagar a Corto Plazo	0.00	0.00
a9) Otras Cuentas por Pagar a Corto Plazo	328,120.11	801,694.23
b. Documentos por Pagar a Corto Plazo (b=b1+b2+b3)	0.00	0.00
b1) Documentos Comerciales por Pagar a Corto Plazo	0.00	0.00
b2) Documentos con Contratistas por Obras Públicas por Pagar a Corto Plazo	0.00	0.00
b3) Otros Documentos por Pagar a Corto Plazo	0.00	0.00
c. Porción a Corto Plazo de la Deuda Pública a Largo Plazo (c=c1+c2)	0.00	0.00
c1) Porción a Corto Plazo de la Deuda Pública	0.00	0.00
c2) Porción a Corto Plazo de Arrendamiento Financiero	0.00	0.00
d. Títulos y Valores a Corto Plazo	0.00	0.00
e. Pasivos Diferidos a Corto Plazo (e=e1+e2+e3)	0.00	0.00
e1) Ingresos Cobrados por Adelantado a Corto Plazo	0.00	0.00
e2) Intereses Cobrados por Adelantado a Corto Plazo	0.00	0.00
e3) Otros Pasivos Diferidos a Corto Plazo	0.00	0.00
f. Fondos y Bienes de Terceros en Garantía y/o Administración a Corto Plazo	0.00	0.00
f1) Fondos en Garantía a Corto Plazo	0.00	0.00
f2) Fondos en Administración a Corto Plazo	0.00	0.00
f3) Fondos Contingentes a Corto Plazo	0.00	0.00
f4) Fondos de Fideicomisos, Mandatos y Contratos Análogos a Corto Plazo	0.00	0.00
f5) Otros Fondos de Terceros en Garantía y/o Administración a Corto Plazo	0.00	0.00
f6) Valores y Bienes en Garantía a Corto Plazo	0.00	0.00
g. Provisiones a Corto Plazo (g=g1+g2+g3)	0.00	0.00
g1) Provisión para Demandas y Juicios a Corto Plazo	0.00	0.00
g2) Provisión para Contingencias a Corto Plazo	0.00	0.00
g3) Otras Provisiones a Corto Plazo	0.00	0.00
h. Otros Pasivos a Corto Plazo (h=h1+h2+h3)	0.00	0.00
h1) Ingresos por Clasificar	0.00	0.00
h2) Recaudación por Participar	0.00	0.00
h3) Otros Pasivos Circulantes	0.00	0.00
IIA. Total de Pasivos Circulantes (IIA = a + b + c + d + e + f + g + h)	12,590,355.83	12,364,760.70
Pasivo No Circulante		
a. Cuentas por Pagar a Largo Plazo	0.00	0.00
b. Documentos por Pagar a Largo Plazo	0.00	0.00
c. Deuda Pública a Largo Plazo	0.00	0.00
d. Pasivos Diferidos a Largo Plazo	0.00	0.00
e. Fondos y Bienes de Terceros en Garantía y/o en Administración a Largo Plazo	12,590,355.83	12,364,760.70
f. Provisiones a Largo Plazo	0.00	0.00
IIB. Total de Pasivos No Circulantes (IIB = a + b + c + d + e + f)	63,495,178.00	34,911,105.91
II. Total del Pasivo (II = IIA + IIB)	76,085,533.83	47,275,866.61

CUENTA PÚBLICA 2016
ENTE PÚBLICO: COLEGIO DE BACHILLERES DEL ESTADO DE CAMPECHE
Formato 1o. Estado de Situación Financiera Detallado - LDF
Al 31 de diciembre de 2016 y 2015
(PESOS)

Concepto	Año 2016	Año 31 de diciembre 2015
ACTIVO		
I. Total del Activo (I = IA + IB)	310,448,281.03	342,279,085.40

Concepto	Año 2016	Año 31 de diciembre 2015
PASIVO		
HACIENDA PÚBLICA/ PATRIMONIO		
IIIA. Hacienda Pública/Patrimonio Contribuido (IIIA = a + b + c)	275,104,176.82	275,138,931.82
a. Aportaciones	0.00	34,755.00
b. Donaciones de Capital	152,083,462.39	152,083,462.39
c. Actualización de la Hacienda Pública/Patrimonio	123,020,714.43	123,020,714.43
IIIB. Hacienda Pública/Patrimonio Generado (IIIB = a + b + c + d + e)	(40,741,429.62)	19,864,286.97
a. Resultados del Ejercicio (Ahorro/ Desahorro)	30,347,621.48	4,677,171.23
b. Resultados de Ejercicios Anteriores	20,159,392.13	15,187,115.74
c. Revalúos	0.00	0.00
d. Reservas	0.00	0.00
e. Rectificaciones de Resultados de Ejercicios Anteriores	(91,248,443.23)	0.00
IIIC. Exceso o Insuficiencia en la Actualización de la Hacienda Pública/Patrimonio (IIIC=a+b)	0.00	0.00
a. Resultado por Posición Monetaria	0.00	0.00
b. Resultado por Tenencia de Activos no Monetarios	0.00	0.00
III. Total Hacienda Pública/Patrimonio (III = IIIA + IIIB + IIIC)	234,362,747.20	295,003,218.79
IV. Total del Pasivo y Hacienda Pública/Patrimonio (IV = II + III)	310,448,281.03	342,279,085.40

ELABORO

C.P. JULIO ANTONIO TUZ COLLI
JEFE DEL DEPARTAMENTO DE CONTABILIDAD

AUTORIZO

ING. ADLEMI SANTIAGO RAMIREZ, M. EN M.
DIRECTORA GENERAL

08/03/2017 20:30:09

CUENTA PÚBLICA 2016
ENTE PÚBLICO: COLEGIO DE BACHILLERES DEL ESTADO DE CAMPECHE
Formato 2 Informe Analítico de la Deuda Pública y Otros Pasivos - LDF
Del 1o. de enero al 31 de diciembre de 2016
(PESOS)

Denominación de la Deuda Pública y Otros Pasivos (c)	Saldo al 31 de diciembre de 2015 (d)	Disposiciones del Periodo (e)	Amortizaciones del Periodo (f)	Revaluaciones, Reclasificaciones y Otros Ajustes (g)	Saldo Final del Periodo (h) h=d+e-f+g	Pago de Intereses del Periodo (i)	Pago de Comisiones y demás costos asociados durante el Periodo (j)
1. Deuda Pública (1=A+B)	**0.00**	**0.00**	**0.00**	**0.00**	**0.00**	**0.00**	**0.00**
A. Corto Plazo (A=a1+a2+a3)	**0.00**	**0.00**	**0.00**	**0.00**	**0.00**	**0.00**	**0.00**
a1) Instituciones de Crédito	0.00	0.00	0.00	0.00	0.00	0.00	0.00
a2) Títulos y Valores	0.00	0.00	0.00	0.00	0.00	0.00	0.00
a3) Arrendamientos Financieros	0.00	0.00	0.00	0.00	0.00	0.00	0.00
B. Largo Plazo (B=b1+b2+b3)	**0.00**	**0.00**	**0.00**	**0.00**	**0.00**	**0.00**	**0.00**
b1) Instituciones de Crédito	0.00	0.00	0.00	0.00	0.00	0.00	0.00
b2) Títulos y Valores	0.00	0.00	0.00	0.00	0.00	0.00	0.00
b3) Arrendamientos Financieros	0.00	0.00	0.00	0.00	0.00	0.00	0.00
2. Otros Pasivos	**47,275,866.61**	**28,809,667.22**	**0.00**	**0.00**	**76,085,533.83**		
3. Total de la Deuda Pública y Otros Pasivos (3=1+2)	**47,275,866.61**	**28,809,667.22**	**0.00**	**0.00**	**76,085,533.83**	**0.00**	**0.00**
4. Deuda Contingente 1 (informativo)	**0.00**	**0.00**	**0.00**	**0.00**	**0.00**	**0.00**	**0.00**
Deuda Contingente 1	0.00	0.00	0.00	0.00	0.00	0.00	0.00
Deuda Contingente 2	0.00	0.00	0.00	0.00	0.00	0.00	0.00
5. Valor de Instrumentos Bono Cupón Cero 2 (Informativo)	**0.00**	**0.00**	**0.00**	**0.00**	**0.00**	**0.00**	**0.00**
Instrumento Bono Cupón Cero 1	0.00	0.00	0.00	0.00	0.00	0.00	0.00
Instrumento Bono Cupón Cero 2	0.00	0.00	0.00	0.00	0.00	0.00	0.00

Obligaciones a Corto Plazo (k)	Monto Contratado (l)	Plazo Pactado (m)	Tasa de Interés (n)	Comisiones y Costos Relacionados (o)	Tasa Efectiva (p)
6. Obligaciones a Corto Plazo (Informativo)	**0.00**	**0.00**	**0.00**	**0.00**	**0.00**
Crédito 1	0.00	0.00	0.00	0.00	0.00
Crédito 2	0.00	0.00	0.00	0.00	0.00

CUENTA PÚBLICA 2016
ENTE PÚBLICO: COLEGIO DE BACHILLERES DEL ESTADO DE CAMPECHE
Formato 2 Informe Analítico de la Deuda Pública y Otros Pasivos - LDF
Del 1o. de enero al 31 de diciembre de 2016
(PESOS)

ELABORO	AUTORIZO
C.P. JULIO ANTONIO TUZ COLLI	ING. ADLEMI SANTIAGO RAMIREZ, M. EN M.
JEFE DEL DEPARTAMENTO DE CONTABILIDAD	DIRECTORA GENERAL

CUENTA PÚBLICA 2016
ENTE PÚBLICO: COLEGIO DE BACHILLERES DEL ESTADO DE CAMPECHE
Formato 3 Informe Analítico de Obligaciones Diferentes de Financiamientos – LDF
Del 1o. de enero al 31 de diciembre de 2016
(PESOS)

Denominación de las Obligaciones Diferentes de Financiamiento (c)	Fecha del Contrato (d)	Fecha de inicio de operación del proyecto (e)	Fecha de vencimiento (f)	Monto de la inversión pactado (g)	Plazo pactado (h)	Monto promedio mensual del pago de la contraprestación (i)	Monto promedio mensual del pago de la contraprestación correspondiente al pago de inversión (j)	Monto pagado de la inversión al 31 de diciembre de 2016 (k)	Monto pagado de la inversión actualizado al 31 de diciembre de 2016 (l)	Saldo pendiente por pagar de la inversión al 31 de diciembre de 2016 (m = g – l)
A. Asociaciones Público Privadas (APP's) (A=a+b +c+d)				0.00		0.00	0.00	0.00	0.00	0.00
APP 1	NA	NA	NA	0.00	NA	0.00	0.00	0.00	0.00	0.00
APP 2	NA	NA	NA	0.00	NA	0.00	0.00	0.00	0.00	0.00
APP 3	NA	NA	NA	0.00	NA	0.00	0.00	0.00	0.00	0.00
B. Otros Instrumentos (B=a+b+c+d)				0.00		0.00	0.00	0.00	0.00	0.00
Otro Instrumento 1	NA	NA	NA	0.00	NA	0.00	0.00	0.00	0.00	0.00
Otro Instrumento 2	NA	NA	NA	0.00	NA	0.00	0.00	0.00	0.00	0.00
Otro Instrumento 3	NA	NA	NA	0.00	NA	0.00	0.00	0.00	0.00	0.00
C. Total de Obligaciones Diferentes de Financiamiento (C=A+B)				0.00		0.00	0.00	0.00	0.00	0.00

ELABORO

C.P. JULIO ANTONIO TUZ COLLI

JEFE DEL DEPARTAMENTO DE CONTABILIDAD

AUTORIZO

ING. ADLEMI SANTIAGO RAMIREZ, M. EN M.

DIRECTORA GENERAL

CUENTA PÚBLICA 2016
ENTE PÚBLICO: COLEGIO DE BACHILLERES DEL ESTADO DE CAMPECHE
Formato 4 Balance Presupuestario - LDF
Del 1o. de enero al 31 de diciembre de 2016
(PESOS)

Concepto (c)	Estimado/ Aprobado (d)	Devengado	Recaudado/Pagado
A. Ingresos Totales (A = A1+A2+A3)	**408,620,482.80**	**417,510,298.90**	**413,019,472.57**
A1. Ingresos de Libre Disposición	408,620,482.80	417,510,298.90	413,019,472.57
A2. Transferencias Federales Etiquetadas	0.00	0.00	0.00
A3. Financiamiento Neto	0.00	0.00	0.00
B. Egresos Presupuestarios1 (B = B1+B2)	**0.00**	**0.00**	**0.00**
B1. Gasto No Etiquetado (sin incluir Amortización de la Deuda Pública)	0.00	0.00	0.00
B2. Gasto Etiquetado (sin incluir Amortización de la Deuda Pública)	0.00	0.00	0.00
C. Remanentes del Ejercicio Anterior (C = C1 + C2)		**0.00**	**0.00**
C1. Remanentes de Ingresos de Libre Disposición aplicados en el periodo		0.00	0.00
C2. Remanentes de Transferencias Federales Etiquetadas aplicados en el periodo		0.00	0.00
I. Balance Presupuestario (I = A – B + C)	**408,620,482.80**	**417,510,298.90**	**413,019,472.57**
II. Balance Presupuestario sin Financiamiento Neto (II = I - A3)	**408,620,482.80**	**417,510,298.90**	**413,019,472.57**
III. Balance Presupuestario sin Financiamiento Neto y sin Remanentes del Ejercicio Anterior (III= II - C)	**408,620,482.80**	**417,510,298.90**	**413,019,472.57**

Concepto	Aprobado	Devengado	Pagado
E. Intereses, Comisiones y Gastos de la Deuda (E = E1+E2)	**0.00**	**0.00**	**0.00**
E1. Intereses, Comisiones y Gastos de la Deuda con Gasto No Etiquetado	0.00	0.00	0.00
E2. Intereses, Comisiones y Gastos de la Deuda con Gasto Etiquetado	0.00	0.00	0.00
IV. Balance Primario (IV = III + E)	**408,620,482.80**	**417,510,298.90**	**413,019,472.57**

Concepto	Estimado/ Aprobado	Devengado	Recaudado/ Pagado
F. Financiamiento (F = F1 + F2)	**0.00**	**0.00**	**0.00**
F1. Financiamiento con Fuente de Pago de Ingresos de Libre Disposición	0.00	0.00	0.00
F2. Financiamiento con Fuente de Pago de Transferencias Federales Etiquetadas	0.00	0.00	0.00
G. Amortización de la Deuda (G = G1 + G2)	**0.00**	**0.00**	**0.00**
G1. Amortización de la Deuda Pública con Gasto No Etiquetado	0.00	0.00	0.00
G2. Amortización de la Deuda Pública con Gasto Etiquetado	0.00	0.00	0.00
A3. Financiamiento Neto (A3 = F – G)	**0.00**	**0.00**	**0.00**

Concepto	Estimado/ Aprobado	Devengado	Recaudado/ Pagado
A1. Ingresos de Libre Disposición	0.00	0.00	0.00
A3.1 Financiamiento Neto con Fuente de Pago de Ingresos de Libre Disposición (A3.1 = F1 – G1)	0.00	0.00	0.00
F1. Financiamiento con Fuente de Pago de Ingresos de Libre Disposición	0.00	0.00	0.00
G1. Amortización de la Deuda Pública con Gasto No Etiquetado	0.00	0.00	0.00
B1. Gasto No Etiquetado (sin incluir Amortización de la Deuda Pública)	0.00	0.00	0.00
C1. Remanentes de Ingresos de Libre Disposición aplicados en el periodo		0.00	0.00
V. Balance Presupuestario de Recursos Disponibles (V = A1 + A3.1 – B 1 + C1)	**0.00**	**0.00**	**0.00**
VI. Balance Presupuestario de Recursos Disponibles sin Financiamiento Neto (VI = V – A3.1)	**0.00**	**0.00**	**0.00**

CUENTA PÚBLICA 2016
ENTE PÚBLICO: COLEGIO DE BACHILLERES DEL ESTADO DE CAMPECHE
Formato 4 Balance Presupuestario - LDF
Del 1o. de enero al 31 de diciembre de 2016
(PESOS)

Concepto	Estimado/ Aprobado	Devengado	Recaudado/ Pagado
A2. Transferencias Federales Etiquetadas	0.00	0.00	0.00
A3.2 Financiamiento Neto con Fuente de Pago de Transferencias Federales Etiquetadas (A3.2 = F2 – G2)	0.00	0.00	0.00
F2. Financiamiento con Fuente de Pago de Transferencias Federales Etiquetadas	0.00	0.00	0.00
G2. Amortización de la Deuda Pública con Gasto Etiquetado	0.00	0.00	0.00
B2. Gasto Etiquetado (sin incluir Amortización de la Deuda Pública)	0.00	0.00	0.00
C2. Remanentes de Transferencias Federales Etiquetadas aplicados en el periodo		0.00	0.00
VII. Balance Presupuestario de Recursos Etiquetados (VII = A2 + A3.2 – B2 + C2)	**0.00**	**0.00**	**0.00**
VIII. Balance Presupuestario de Recursos Etiquetados sin Financiamiento Neto (VIII = VII – A3.2)	**0.00**	**0.00**	**0.00**

ELABORO

C.P. JULIO ANTONIO TUZ COLLI

JEFE DEL DEPARTAMENTO DE CONTABILIDAD

AUTORIZO

ING. ADLEMI SANTIAGO RAMIREZ, M. EN M.

DIRECTORA GENERAL

CUENTA PÚBLICA 2016
ENTE PÚBLICO: COLEGIO DE BACHILLERES DEL ESTADO DE CAMPECHE
Formato 5 Estado Analítico de Ingresos Detallado - LDF
Del 1o. de enero al 31 de diciembre de 2016
(PESOS)

Concepto (c)	Ingreso					Diferencia (e)
	Estimado (d)	Ampliaciones/ Reducciones	Modificado	Devengado	Recaudado	
Ingresos de Libre Disposición						
A. Impuestos	**0.00**	**0.00**	**0.00**	**0.00**	**0.00**	**0.00**
B. Cuotas y Aportaciones de Seguridad Social	0.00	0.00	0.00	0.00	0.00	0.00
C. Contribuciones de Mejoras	0.00	0.00	0.00	0.00	0.00	0.00
D. Derechos	0.00	0.00	0.00	0.00	0.00	0.00
E. Productos	0.00	0.00	0.00	0.00	0.00	0.00
F. Aprovechamientos	0.00	0.00	0.00	0.00	0.00	0.00
G. Ingresos por Ventas de Bienes y Servicios	0.00	0.00	0.00	4964855.26	4964855.26	4964855.26
H. Participaciones (H=h1+h2+h3+h4+h5+h6+h7+h8+h9+h10+h11)	0.00	0.00	0.00	0.00	0.00	0.00
h1) Fondo General de Participaciones	0.00	0.00	0.00	0.00	0.00	0.00
h2) Fondo de Fomento Municipal	0.00	0.00	0.00	0.00	0.00	0.00
h3) Fondo de Fiscalización y Recaudación	0.00	0.00	0.00	0.00	0.00	0.00
h4) Fondo de Compensación	0.00	0.00	0.00	0.00	0.00	0.00
h5) Fondo de Extracción de Hidrocarburos	0.00	0.00	0.00	0.00	0.00	0.00
h6) Impuesto Especial Sobre Producción y Servicios	0.00	0.00	0.00	0.00	0.00	0.00
h7) 0.136% de la Recaudación Federal Participable	0.00	0.00	0.00	0.00	0.00	0.00
h8) 3.17% Sobre Extracción de Petróleo	0.00	0.00	0.00	0.00	0.00	0.00
h9) Gasolinas y Diésel	0.00	0.00	0.00	0.00	0.00	0.00
h10) Fondo del Impuesto Sobre la Renta	0.00	0.00	0.00	0.00	0.00	0.00
h11) Fondo de Estabilización de los Ingresos de las Entidades Federativas	0.00	0.00	0.00	0.00	0.00	0.00
I. Incentivos Derivados de la Colaboración Fiscal (I=i1+i2+i3+i4+i5)	0.00	0.00	0.00	0.00	0.00	0.00
i1) Tenencia o Uso de Vehículos	0.00	0.00	0.00	0.00	0.00	0.00
i2) Fondo de Compensación ISAN	0.00	0.00	0.00	0.00	0.00	0.00
i3) Impuesto Sobre Automóviles Nuevos	0.00	0.00	0.00	0.00	0.00	0.00
i4) Fondo de Compensación de Repecos-Intermedios	0.00	0.00	0.00	0.00	0.00	0.00
i5) Otros Incentivos Económicos	0.00	0.00	0.00	0.00	0.00	0.00
J. Transferencias	376076032.01	32544450.79	408620482.80	411520690.80	407029864.47	30953832.46
K. Convenios	0.00	0.00	0.00	1024752.84	1024752.84	1024752.84
k1) Otros Convenios y Subsidios	0.00	0.00	0.00	1024752.84	1024752.84	1024752.84
L. Otros Ingresos de Libre Disposición (L=l1+l2)	0.00	0.00	0.00	0.00	0.00	0.00
l1) Participaciones en Ingresos Locales	0.00	0.00	0.00	0.00	0.00	0.00
l2) Otros Ingresos de Libre Disposición	0.00	0.00	0.00	0.00	0.00	0.00
I. Total de Ingresos de Libre Disposición (I=A+B+C+D+E+F+G+H+I+J+K+L)	**376076032.01**	**32544450.79**	**408620482.80**	**417510298.90**	**413019472.57**	**36943440.56**
Ingresos Excedentes de Ingresos de Libre Disposición						**0.00**
Transferencias Federales Etiquetadas						
A. Aportaciones (A=a1+a2+a3+a4+a5+a6+a7+a8)	0.00	0.00	0.00	0.00	0.00	0.00
a1) Fondo de Aportaciones para la Nómina Educativa y Gasto Operativo	0.00	0.00	0.00	0.00	0.00	0.00
a2) Fondo de Aportaciones para los Servicios de Salud	0.00	0.00	0.00	0.00	0.00	0.00
a3) Fondo de Aportaciones para la Infraestructura Social	0.00	0.00	0.00	0.00	0.00	0.00
a4) Fondo de Aportaciones para el Fortalecimiento de los Municipios y de las Demarcaciones Territoriales del Distrito Federal	0.00	0.00	0.00	0.00	0.00	0.00
a5) Fondo de Aportaciones Múltiples	0.00	0.00	0.00	0.00	0.00	0.00
a6) Fondo de Aportaciones para la Educación Tecnológica y de Adultos	0.00	0.00	0.00	0.00	0.00	0.00
a7) Fondo de Aportaciones para la Seguridad Pública de los Estados y del Distrito Federal	0.00	0.00	0.00	0.00	0.00	0.00
a8) Fondo de Aportaciones para el Fortalecimiento de las Entidades Federativas	0.00	0.00	0.00	0.00	0.00	0.00
B. Convenios (B=b1+b2+b3+b4)	0.00	0.00	0.00	0.00	0.00	0.00
b1) Convenios de Protección Social en Salud	0.00	0.00	0.00	0.00	0.00	0.00
b2) Convenios de Descentralización	0.00	0.00	0.00	0.00	0.00	0.00
b3) Convenios de Reasignación	0.00	0.00	0.00	0.00	0.00	0.00
b4) Otros Convenios y Subsidios	0.00	0.00	0.00	0.00	0.00	0.00
C. Fondos Distintos de Aportaciones (C=c1+c2)	0.00	0.00	0.00	0.00	0.00	0.00
c1) Fondo para Entidades Federativas y Municipios Productores de Hidrocarburos	0.00	0.00	0.00	0.00	0.00	0.00
c2) Fondo Minero	0.00	0.00	0.00	0.00	0.00	0.00
D. Transferencias, Subsidios y Subvenciones, y Pensiones y Jubilaciones	0.00	0.00	0.00	0.00	0.00	0.00
E. Otras Transferencias Federales Etiquetadas	0.00	0.00	0.00	0.00	0.00	0.00
II. Total de Transferencias Federales Etiquetadas (II = A + B + C + D + E)	**0.00**	**0.00**	**0.00**	**0.00**	**0.00**	**0.00**

CUENTA PÚBLICA 2016
ENTE PÚBLICO: COLEGIO DE BACHILLERES DEL ESTADO DE CAMPECHE
Formato 5 Estado Analítico de Ingresos Detallado - LDF
Del 1o. de enero al 31 de diciembre de 2016
(PESOS)

Concepto (c)	Ingreso					Diferencia (e)
	Estimado (d)	Ampliaciones/ Reducciones	Modificado	Devengado	Recaudado	
III. Ingresos Derivados de Financiamientos (III = A)	**0.00**	**0.00**	**0.00**	**0.00**	**0.00**	**0.00**
A. Ingresos Derivados de Financiamientos	0.00	0.00	0.00	0.00	0.00	0.00
IV. Total de Ingresos (IV = I + II + III)	**376076032.01**	**32544450.79**	**408620482.80**	**417510298.90**	**413019472.57**	**36943440.56**
Datos Informativos						
1. Ingresos Derivados de Financiamientos con Fuente de Pago de Ingresos de Libre Disposición	0.00	0.00	0.00	0.00	0.00	0.00
2. Ingresos Derivados de Financiamientos con Fuente de Pago de Transferencias Federales Etiquetadas	0.00	0.00	0.00	0.00	0.00	0.00
3. Ingresos Derivados de Financiamientos (3 = 1 + 2)	**0.00**	**0.00**	**0.00**	**0.00**	**0.00**	**0.00**

ELABORO

C.P. JULIO ANTONIO TUZ COLLI
JEFE DEL DEPARTAMENTO DE CONTABILIDAD

AUTORIZO

ING. ADLEMI SANTIAGO RAMIREZ, M. EN M.
DIRECTORA GENERAL

CUENTA PÚBLICA 2016
ENTE PÚBLICO: COLEGIO DE BACHILLERES DEL ESTADO DE CAMPECHE
Formato 6a Estado Analítico del Ejercicio del Presupuesto de Egresos Detallado - LDF
Clasificación por Objeto del Gasto (Capítulo y Concepto)
Del 1o. de enero al 31 de diciembre de 2016
(PESOS)

Concepto (c)	Egresos					Subejercicio (e)
	Aprobado (d)	Ampliaciones/ (Reducciones)	Modificado	Devengado	Pagado	
I. Gasto No Etiquetado (I=A+B+C+D+E+F+G+H+I)	**376,076,032.01**	**36,457,833.26**	**412,533,865.27**	**412,533,864.26**	**365,028,045.23**	**1.01**
A. Servicios Personales (A=a1+a2+a3+a4+a5+a6+a7)	342,304,584.00	(66,971,696.33)	275,332,887.67	275,332,887.67	254,868,514.75	0.00
a1) Remuneraciones al Personal de Carácter Permanente	156,559,786.00	(18,904,579.70)	137,655,206.30	137,655,206.30	134,625,775.66	0.00
a2) Remuneraciones al Personal de Carácter Transitorio	1,220,875.00	(1,171,209.48)	49,665.52	49,665.52	49,665.52	0.00
a3) Remuneraciones Adicionales y Especiales	72,233,300.30	(2,463,292.72)	69,770,007.58	69,770,007.58	63,384,666.83	0.00
a4) Seguridad Social	77,551,403.84	(38,101,055.25)	39,450,348.59	39,450,348.59	33,866,511.71	0.00
a5) Otras Prestaciones Sociales y Económicas	26,439,218.86	(8,631,816.08)	17,807,402.78	17,807,402.78	17,807,302.78	0.00
a6) Previsiones	0.00	0.00	0.00	0.00	0.00	0.00
a7) Pago de Estímulos a Servidores Públicos	8,300,000.00	2,300,256.90	10,600,256.90	10,600,256.90	5,134,592.25	0.00
B. Materiales y Suministros (B=b1+b2+b3+b4+b5+b6+b7+b8+b9)	3,925,364.99	4,728,227.63	8,653,592.62	8,653,591.68	7,635,261.09	0.94
b1) Materiales de Administración, Emisión de Documentos y Artículos Oficiales	2,209,582.99	1,820,866.31	4,030,449.30	4,030,448.55	3,065,464.72	0.75
b2) Alimentos y Utensilios	1,215,782.00	540,895.76	1,756,677.76	1,756,677.70	1,755,726.42	0.06
b3) Materias Primas y Materiales de Producción y Comercialización	0.00	0.00	0.00	0.00	0.00	0.00
b4) Materiales y Artículos de Construcción y de Reparación	30,000.00	67,958.97	97,958.97	97,958.91	97,958.91	0.06
b5) Productos Químicos, Farmacéuticos y de Laboratorio	10,000.00	(6,750.46)	3,249.54	3,249.54	3,249.54	0.00
b6) Combustibles, Lubricantes y Aditivos	390,000.00	754,776.00	1,144,776.00	1,144,776.00	1,144,776.00	0.00
b7) Vestuario, Blancos, Prendas de Protección y Artículos Deportivos	0.00	730,785.48	730,785.48	730,785.41	678,389.95	0.07
b8) Materiales y Suministros Para Seguridad	0.00	0.00	0.00	0.00	0.00	0.00
b9) Herramientas, Refacciones y Accesorios Menores	70,000.00	819,695.57	889,695.57	889,695.57	889,695.55	0.00
C. Servicios Generales (C=c1+c2+c3+c4+c5+c6+c7+c8+c9)	29,846,083.02	62,596,521.95	92,442,604.97	92,442,604.90	80,772,664.76	0.07
c1) Servicios Básicos	1,485,664.67	10,878,557.33	12,364,222.00	12,364,222.00	12,008,479.80	0.00
c2) Servicios de Arrendamiento	1,665,313.00	427,025.45	2,092,338.45	2,092,338.45	1,920,890.45	0.00
c3) Servicios Profesionales, Científicos, Técnicos y Otros Servicios	21,344,548.74	9,080,448.14	30,424,996.88	30,424,996.84	29,053,165.82	0.04
c4) Servicios Financieros, Bancarios y Comerciales	220,000.00	(80,062.56)	139,937.44	139,937.44	139,937.44	0.00
c5) Servicios de Instalación, Reparación, Mantenimiento y Conservación	1,204,658.56	18,684,978.95	19,889,637.51	19,889,637.51	11,207,423.68	0.00
c6) Servicios de Comunicación Social y Publicidad	432,963.44	5,223,287.38	5,656,250.82	5,656,250.81	5,220,531.42	0.01
c7) Servicios de Traslado y Viáticos	1,555,964.27	1,747,944.38	3,303,908.65	3,303,908.65	3,166,416.95	0.00
c8) Servicios Oficiales	1,404,512.87	16,484,350.29	17,888,863.16	17,888,863.14	17,373,369.14	0.02
c9) Otros Servicios Generales	532,457.47	149,992.59	682,450.06	682,450.06	682,450.06	0.00
D. Transferencias, Asignaciones, Subsidios y Otras Ayudas (D=d1+d2+d3+d4+d5+d6+d7+d8+d9)	0.00	10,736,767.61	10,736,767.61	10,736,767.61	4,520,647.12	0.00
d1) Transferencias Internas y Asignaciones al Sector Público	0.00	801,789.23	801,789.23	801,789.23	801,789.23	0.00
d2) Transferencias al Resto del Sector Público	0.00	9,934,978.38	9,934,978.38	9,934,978.38	3,718,857.89	0.00
d3) Subsidios y Subvenciones	0.00	0.00	0.00	0.00	0.00	0.00
d4) Ayudas Sociales	0.00	0.00	0.00	0.00	0.00	0.00
d5) Pensiones y Jubilaciones	0.00	0.00	0.00	0.00	0.00	0.00
d6) Transferencias a Fideicomisos, Mandatos y Otros Análogos	0.00	0.00	0.00	0.00	0.00	0.00
d7) Transferencias a la Seguridad Social	0.00	0.00	0.00	0.00	0.00	0.00
d8) Donativos	0.00	0.00	0.00	0.00	0.00	0.00
d9) Transferencias al Exterior	0.00	0.00	0.00	0.00	0.00	0.00
E. Bienes Muebles, Inmuebles e Intangibles (E=e1+e2+e3+e4+e5+e6+e7+e8+e9)	0.00	25,368,012.40	25,368,012.40	25,368,012.40	17,230,957.51	0.00
e1) Mobiliario y Equipo de Administración	0.00	6,781,944.37	6,781,944.37	6,781,944.37	6,331,842.55	0.00
e2) Mobiliario y Equipo Educacional y Recreativo	0.00	43,529.74	43,529.74	43,529.74	43,529.74	0.00
e3) Equipo e Instrumental Médico y de Laboratorio	0.00	0.00	0.00	0.00	0.00	0.00
e4) Vehículos y Equipo de Transporte	0.00	1,411,999.00	1,411,999.00	1,411,999.00	1,411,999.00	0.00
e5) Equipo de Defensa y Seguridad	0.00	0.00	0.00	0.00	0.00	0.00
e6) Maquinaria, Otros Equipos y Herramientas	0.00	16,289,539.29	16,289,539.29	16,289,539.29	8,602,586.22	0.00
e7) Activos Biológicos	0.00	0.00	0.00	0.00	0.00	0.00
e8) Bienes Inmuebles	0.00	0.00	0.00	0.00	0.00	0.00
e9) Activos Intangibles	0.00	841,000.00	841,000.00	841,000.00	841,000.00	0.00

CUENTA PÚBLICA 2016
ENTE PÚBLICO: COLEGIO DE BACHILLERES DEL ESTADO DE CAMPECHE
Formato 6a Estado Analítico del Ejercicio del Presupuesto de Egresos Detallado - LDF
Clasificación por Objeto del Gasto (Capítulo y Concepto)
Del 1o. de enero al 31 de diciembre de 2016
(PESOS)

Concepto (c)	Egresos					Subejercicio (e)
	Aprobado (d)	Ampliaciones/ (Reducciones)	Modificado	Devengado	Pagado	
F. Inversión Pública (F=f1+f2+f3)	0.00	0.00	0.00	0.00	0.00	0.00
f1) Obra Pública en Bienes de Dominio Público	0.00	0.00	0.00	0.00	0.00	0.00
f2) Obra Pública en Bienes Propios	0.00	0.00	0.00	0.00	0.00	0.00
f3) Proyectos Productivos y Acciones de Fomento	0.00	0.00	0.00	0.00	0.00	0.00
G. Inversiones Financieras y Otras Provisiones (G=g1+g2+g3+g4+g5+g6+g7)	0.00	0.00	0.00	0.00	0.00	0.00
g1) Inversiones Para el Fomento de Actividades Productivas	0.00	0.00	0.00	0.00	0.00	0.00
g2) Acciones y Participaciones de Capital	0.00	0.00	0.00	0.00	0.00	0.00
g3) Compra de Títulos y Valores	0.00	0.00	0.00	0.00	0.00	0.00
g4) Concesión de Préstamos	0.00	0.00	0.00	0.00	0.00	0.00
g5) Inversiones en Fideicomisos, Mandatos y Otros Análogos Fideicomiso de Desastres Naturales (Informativo)	0.00	0.00	0.00	0.00	0.00	0.00
g6) Otras Inversiones Financieras	0.00	0.00	0.00	0.00	0.00	0.00
g7) Provisiones para Contingencias y Otras Erogaciones Especiales	0.00	0.00	0.00	0.00	0.00	0.00
H. Participaciones y Aportaciones (H=h1+h2+h3)	0.00	0.00	0.00	0.00	0.00	0.00
h1) Participaciones	0.00	0.00	0.00	0.00	0.00	0.00
h2) Aportaciones	0.00	0.00	0.00	0.00	0.00	0.00
h3) Convenios	0.00	0.00	0.00	0.00	0.00	0.00
I. Deuda Pública (I=i1+i2+i3+i4+i5+i6+i7)	0.00	0.00	0.00	0.00	0.00	0.00
i1) Amortización de la Deuda Pública	0.00	0.00	0.00	0.00	0.00	0.00
i2) Intereses de la Deuda Pública	0.00	0.00	0.00	0.00	0.00	0.00
i3) Comisiones de la Deuda Pública	0.00	0.00	0.00	0.00	0.00	0.00
i4) Gastos de la Deuda Pública	0.00	0.00	0.00	0.00	0.00	0.00
i5) Costo por Coberturas	0.00	0.00	0.00	0.00	0.00	0.00
i6) Apoyos Financieros	0.00	0.00	0.00	0.00	0.00	0.00
i7) Adeudos de Ejercicios Fiscales Anteriores (ADEFAS)	0.00	0.00	0.00	0.00	0.00	0.00
II. Gasto Etiquetado (II=A+B+C+D+E+F+G+H+I)	**0.00**	**0.00**	**0.00**	**0.00**	**0.00**	**0.00**
A. Servicios Personales (A=a1+a2+a3+a4+a5+a6+a7)	0.00	0.00	0.00	0.00	0.00	0.00
a1) Remuneraciones al Personal de Carácter Permanente	0.00	0.00	0.00	0.00	0.00	0.00
a2) Remuneraciones al Personal de Carácter Transitorio	0.00	0.00	0.00	0.00	0.00	0.00
a3) Remuneraciones Adicionales y Especiales	0.00	0.00	0.00	0.00	0.00	0.00
a4) Seguridad Social	0.00	0.00	0.00	0.00	0.00	0.00
a5) Otras Prestaciones Sociales y Económicas	0.00	0.00	0.00	0.00	0.00	0.00
a6) Previsiones	0.00	0.00	0.00	0.00	0.00	0.00
a7) Pago de Estímulos a Servidores Públicos	0.00	0.00	0.00	0.00	0.00	0.00
B. Materiales y Suministros (B=b1+b2+b3+b4+b5+b6+b7+b8+b9)	0.00	0.00	0.00	0.00	0.00	0.00
b1) Materiales de Administración, Emisión de Documentos y Artículos Oficiales	0.00	0.00	0.00	0.00	0.00	0.00
b2) Alimentos y Utensilios	0.00	0.00	0.00	0.00	0.00	0.00
b3) Materias Primas y Materiales de Producción y Comercialización	0.00	0.00	0.00	0.00	0.00	0.00
b4) Materiales y Artículos de Construcción y de Reparación	0.00	0.00	0.00	0.00	0.00	0.00
b5) Productos Químicos, Farmacéuticos y de Laboratorio	0.00	0.00	0.00	0.00	0.00	0.00
b6) Combustibles, Lubricantes y Aditivos	0.00	0.00	0.00	0.00	0.00	0.00
b7) Vestuario, Blancos, Prendas de Protección y Artículos Deportivos	0.00	0.00	0.00	0.00	0.00	0.00
b8) Materiales y Suministros Para Seguridad	0.00	0.00	0.00	0.00	0.00	0.00
b9) Herramientas, Refacciones y Accesorios Menores	0.00	0.00	0.00	0.00	0.00	0.00
C. Servicios Generales (C=c1+c2+c3+c4+c5+c6+c7+c8+c9)	0.00	0.00	0.00	0.00	0.00	0.00
c1) Servicios Básicos	0.00	0.00	0.00	0.00	0.00	0.00
c2) Servicios de Arrendamiento	0.00	0.00	0.00	0.00	0.00	0.00
c3) Servicios Profesionales, Científicos, Técnicos y Otros Servicios	0.00	0.00	0.00	0.00	0.00	0.00
c4) Servicios Financieros, Bancarios y Comerciales	0.00	0.00	0.00	0.00	0.00	0.00

CUENTA PÚBLICA 2016
ENTE PÚBLICO: COLEGIO DE BACHILLERES DEL ESTADO DE CAMPECHE
Formato 6a Estado Analítico del Ejercicio del Presupuesto de Egresos Detallado - LDF
Clasificación por Objeto del Gasto (Capítulo y Concepto)
Del 1o. de enero al 31 de diciembre de 2016
(PESOS)

Concepto (c)	Egresos					Subejercicio (e)
	Aprobado (d)	Ampliaciones/ (Reducciones)	Modificado	Devengado	Pagado	
c5) Servicios de Instalación, Reparación, Mantenimiento y Conservación	0.00	0.00	0.00	0.00	0.00	0.00
c6) Servicios de Comunicación Social y Publicidad	0.00	0.00	0.00	0.00	0.00	0.00
c7) Servicios de Traslado y Viáticos	0.00	0.00	0.00	0.00	0.00	0.00
c8) Servicios Oficiales	0.00	0.00	0.00	0.00	0.00	0.00
c9) Otros Servicios Generales	0.00	0.00	0.00	0.00	0.00	0.00
D. Transferencias, Asignaciones, Subsidios y Otras Ayudas (D=d1+d2+d3+d4+d5+d6+d7+d8+d9)	0.00	0.00	0.00	0.00	0.00	0.00
d1) Transferencias Internas y Asignaciones al Sector Público	0.00	0.00	0.00	0.00	0.00	0.00
d2) Transferencias al Resto del Sector Público	0.00	0.00	0.00	0.00	0.00	0.00
d3) Subsidios y Subvenciones	0.00	0.00	0.00	0.00	0.00	0.00
d4) Ayudas Sociales	0.00	0.00	0.00	0.00	0.00	0.00
d5) Pensiones y Jubilaciones	0.00	0.00	0.00	0.00	0.00	0.00
d6) Transferencias a Fideicomisos, Mandatos y Otros Análogos	0.00	0.00	0.00	0.00	0.00	0.00
d7) Transferencias a la Seguridad Social	0.00	0.00	0.00	0.00	0.00	0.00
d8) Donativos	0.00	0.00	0.00	0.00	0.00	0.00
d9) Transferencias al Exterior	0.00	0.00	0.00	0.00	0.00	0.00
E. Bienes Muebles, Inmuebles e Intangibles (E=e1+e2+e3+e4+e5+e6+e7+e8+e9)	0.00	0.00	0.00	0.00	0.00	0.00
e1) Mobiliario y Equipo de Administración	0.00	0.00	0.00	0.00	0.00	0.00
e2) Mobiliario y Equipo Educacional y Recreativo	0.00	0.00	0.00	0.00	0.00	0.00
e3) Equipo e Instrumental Médico y de Laboratorio	0.00	0.00	0.00	0.00	0.00	0.00
e4) Vehículos y Equipo de Transporte	0.00	0.00	0.00	0.00	0.00	0.00
e5) Equipo de Defensa y Seguridad	0.00	0.00	0.00	0.00	0.00	0.00
e6) Maquinaria, Otros Equipos y Herramientas	0.00	0.00	0.00	0.00	0.00	0.00
e7) Activos Biológicos	0.00	0.00	0.00	0.00	0.00	0.00
e8) Bienes Inmuebles	0.00	0.00	0.00	0.00	0.00	0.00
e9) Activos Intangibles	0.00	0.00	0.00	0.00	0.00	0.00
F. Inversión Pública (F=f1+f2+f3)	0.00	0.00	0.00	0.00	0.00	0.00
f1) Obra Pública en Bienes de Dominio Público	0.00	0.00	0.00	0.00	0.00	0.00
f2) Obra Pública en Bienes Propios	0.00	0.00	0.00	0.00	0.00	0.00
f3) Proyectos Productivos y Acciones de Fomento	0.00	0.00	0.00	0.00	0.00	0.00
G. Inversiones Financieras y Otras Provisiones (G=g1+g2+g3+g4+g5+g6+g7)	0.00	0.00	0.00	0.00	0.00	0.00
g1) Inversiones Para el Fomento de Actividades Productivas	0.00	0.00	0.00	0.00	0.00	0.00
g2) Acciones y Participaciones de Capital	0.00	0.00	0.00	0.00	0.00	0.00
g3) Compra de Títulos y Valores	0.00	0.00	0.00	0.00	0.00	0.00
g4) Concesión de Préstamos	0.00	0.00	0.00	0.00	0.00	0.00
g5) Inversiones en Fideicomisos, Mandatos y Otros Análogos Fideicomiso de Desastres Naturales (Informativo)	0.00	0.00	0.00	0.00	0.00	0.00
g6) Otras Inversiones Financieras	0.00	0.00	0.00	0.00	0.00	0.00
g7) Provisiones para Contingencias y Otras Erogaciones Especiales	0.00	0.00	0.00	0.00	0.00	0.00
H. Participaciones y Aportaciones (H=h1+h2+h3)	0.00	0.00	0.00	0.00	0.00	0.00
h1) Participaciones	0.00	0.00	0.00	0.00	0.00	0.00
h2) Aportaciones	0.00	0.00	0.00	0.00	0.00	0.00
h3) Convenios	0.00	0.00	0.00	0.00	0.00	0.00
I. Deuda Pública (I=i1+i2+i3+i4+i5+i6+i7)	0.00	0.00	0.00	0.00	0.00	0.00
i1) Amortización de la Deuda Pública	0.00	0.00	0.00	0.00	0.00	0.00
i2) Intereses de la Deuda Pública	0.00	0.00	0.00	0.00	0.00	0.00
i3) Comisiones de la Deuda Pública	0.00	0.00	0.00	0.00	0.00	0.00
i4) Gastos de la Deuda Pública	0.00	0.00	0.00	0.00	0.00	0.00
i5) Costo por Coberturas	0.00	0.00	0.00	0.00	0.00	0.00
i6) Apoyos Financieros	0.00	0.00	0.00	0.00	0.00	0.00
i7) Adeudos de Ejercicios Fiscales Anteriores (ADEFAS)	0.00	0.00	0.00	0.00	0.00	0.00

CUENTA PÚBLICA 2016
ENTE PÚBLICO: COLEGIO DE BACHILLERES DEL ESTADO DE CAMPECHE
Formato 6a Estado Analítico del Ejercicio del Presupuesto de Egresos Detallado - LDF
Clasificación por Objeto del Gasto (Capítulo y Concepto)
Del 1o. de enero al 31 de diciembre de 2016
(PESOS)

Concepto (c)	Egresos					Subejercicio (e)
	Aprobado (d)	Ampliaciones/ (Reducciones)	Modificado	Devengado	Pagado	
III. Total de Egresos (III = I + II)	**376,076,032.01**	**36,457,833.26**	**412,533,865.27**	**412,533,864.26**	**365,028,045.23**	**1.01**

ELABORO

C.P. JULIO ANTONIO TUZ COLLI
JEFE DEL DEPARTAMENTO DE CONTABILIDAD

AUTORIZO

ING. ADLEMI SANTIAGO RAMIREZ, M. EN M.
DIRECTORA GENERAL

04/03/2017 04:34:03 p.m. Administrador

CUENTA PÚBLICA 2016
ENTE PÚBLICO: COLEGIO DE BACHILLERES DEL ESTADO DE CAMPECHE
Formato 6b Estado Analítico del Ejercicio del Presupuesto de Egresos Detallado - LDF
Clasificación Administrativa
Del 1o. de enero al 31 de diciembre de 2016
(PESOS)

Concepto (c)	Egresos					Subejercicio (e)
	Aprobado (d)	Ampliaciones/ (Reducciones)	Modificado	Devengado	Pagado	
Gasto No Etiquetado	**376,076,032.01**	**36,457,833.26**	**412,533,865.27**	**412,533,864.26**	**365,028,045.23**	**1.01**
[0101]DIRECCION GENERAL	376,076,032.01	(243,836,635.19)	132,239,396.82	132,239,396.04	116,382,719.62	0.78
[0201]PLANTEL 01 HECELCHAKAN	0.00	20,207,480.37	20,207,480.37	20,207,480.37	17,904,434.52	0.00
[0202]PLANTEL 02 CANDELARIA	0.00	13,639,464.78	13,639,464.78	13,639,464.78	12,578,033.84	0.00
[0203]PLANTEL 03 ESCARCEGA	0.00	18,482,383.10	18,482,383.10	18,482,383.10	17,675,377.75	0.00
[0204]PLANTEL 04 SEYBAPLAYA	0.00	15,607,220.96	15,607,220.96	15,607,220.96	14,942,226.98	0.00
[0205]PLANTEL 05 ATASTA	0.00	8,430,792.36	8,430,792.36	8,430,792.36	7,946,870.27	0.00
[0206]PLANTEL 06 MAMANTEL	0.00	5,994,692.65	5,994,692.65	5,994,692.65	5,744,642.64	0.00
[0207]PLANTEL 07 TENABO	0.00	11,502,857.92	11,502,857.92	11,502,857.92	10,892,527.88	0.00
[0208]PLANTEL 08 NUNKINI	0.00	8,990,861.59	8,990,861.59	8,990,861.59	8,535,834.38	0.00
[0209]PLANTEL 09 CHAMPOTON	0.00	12,635,739.08	12,635,739.08	12,635,739.08	12,094,135.51	0.00
[0210]PLANTEL 10 CHICBUL	0.00	7,270,601.52	7,270,601.52	7,270,601.52	6,959,775.95	0.00
[0211]PLANTEL 11 BECAL	0.00	8,276,194.08	8,276,194.08	8,276,194.08	7,796,390.35	0.00
[0213]PLANTEL 13 CALKINI	0.00	17,563,323.61	17,563,323.61	17,563,323.61	16,753,992.99	0.00
[0214]PLANTEL 14 XPUJIL	0.00	11,789,593.51	11,789,593.51	11,789,593.51	8,996,429.26	0.00
[0215]PLANTEL 15 LEY DE REFORMA AGRARIA	0.00	6,027,684.87	6,027,684.87	6,027,684.87	5,399,163.79	0.00
[0216]PLANTEL 16 ADOLFO LOPEZ MATEOS	0.00	6,405,223.33	6,405,223.33	6,405,223.33	5,799,950.92	0.00
[0217]PLANTEL 17 NUEVO PROGRESO	0.00	5,566,350.63	5,566,350.63	5,566,350.63	4,571,956.37	0.00
[0218]PLANTEL 18 XBACAB	0.00	7,995,157.02	7,995,157.02	7,995,157.02	5,562,614.65	0.00
[0219]PLANTEL 19 LERMA	0.00	6,234,343.84	6,234,343.84	6,234,343.84	5,670,316.57	0.00
[0220]PLANTEL 20 DON SAMUEL	0.00	5,107,689.69	5,107,689.69	5,107,689.69	4,684,807.70	0.00
[0221]PLANTEL 21 LIBERTAD	0.00	6,339,958.52	6,339,958.52	6,339,958.52	5,902,542.81	0.00
[0301]EMSAD 01 UKUM	0.00	4,171,633.98	4,171,633.98	4,171,633.75	3,815,187.26	0.23
[0303]EMSAD 03 ISLA AGUADA	0.00	5,131,588.36	5,131,588.36	5,131,588.36	4,741,884.60	0.00
[0304]EMSAD 04 ESMERALDA	0.00	5,828,330.59	5,828,330.59	5,828,330.59	5,273,566.69	0.00
[0305]EMSAD 05 BOLONCHEN	0.00	5,355,047.62	5,355,047.62	5,355,047.62	4,658,961.37	0.00
[0306]EMSAD 06 SIHOCHAC	0.00	5,395,571.11	5,395,571.11	5,395,571.11	4,278,152.45	0.00
[0307]EMSAD 07 DESENGAÑO	0.00	3,816,523.79	3,816,523.79	3,816,523.79	3,238,983.06	0.00
[0308]EMSAD 08 EL CIVALITO	0.00	3,155,686.28	3,155,686.28	3,155,686.28	2,606,457.63	0.00
[0309]EMSAD 09 AGUACATAL	0.00	3,822,605.69	3,822,605.69	3,822,605.69	2,817,010.05	0.00
[0311]EMSAD 11 DZIBALCHEN	0.00	5,245,319.64	5,245,319.64	5,245,319.64	4,085,645.53	0.00
[0312]EMSAD 12 EL JUNCAL	0.00	3,652,734.66	3,652,734.66	3,652,734.66	2,925,348.44	0.00
[0313]EMSAD 13 CARMEN II	0.00	4,204,518.02	4,204,518.02	4,204,518.02	3,415,189.58	0.00
[0314]EMSAD 14 TESORO	0.00	3,903,569.25	3,903,569.25	3,903,569.25	2,762,279.32	0.00
[0318]EMSAD 18 CHINA	0.00	6,207,224.52	6,207,224.52	6,207,224.52	4,774,730.95	0.00
[0319]EMSAD 19 CONQUISTA CAMPESINA	0.00	3,311,676.98	3,311,676.98	3,311,676.98	1,995,180.10	0.00
[0320]EMSAD 20 PICH	0.00	4,056,154.40	4,056,154.40	4,056,154.40	3,156,392.17	0.00
[0321]EMSAD 21 EL NARANJO	0.00	5,480,855.78	5,480,855.78	5,480,855.78	4,440,295.28	0.00
[0322]EMSAD 22 CONSTITUCION	0.00	3,487,814.35	3,487,814.35	3,487,814.35	3,248,036.00	0.00
Gasto Etiquetado	**0.00**	**0.00**	**0.00**	**0.00**	**0.00**	**0.00**
[0101]DIRECCION GENERAL	0.00	0.00	0.00	0.00	0.00	0.00
[0201]PLANTEL 01 HECELCHAKAN	0.00	0.00	0.00	0.00	0.00	0.00
[0202]PLANTEL 02 CANDELARIA	0.00	0.00	0.00	0.00	0.00	0.00
[0203]PLANTEL 03 ESCARCEGA	0.00	0.00	0.00	0.00	0.00	0.00
[0204]PLANTEL 04 SEYBAPLAYA	0.00	0.00	0.00	0.00	0.00	0.00
[0205]PLANTEL 05 ATASTA	0.00	0.00	0.00	0.00	0.00	0.00
[0206]PLANTEL 06 MAMANTEL	0.00	0.00	0.00	0.00	0.00	0.00
[0207]PLANTEL 07 TENABO	0.00	0.00	0.00	0.00	0.00	0.00
[0208]PLANTEL 08 NUNKINI	0.00	0.00	0.00	0.00	0.00	0.00
[0209]PLANTEL 09 CHAMPOTON	0.00	0.00	0.00	0.00	0.00	0.00
[0210]PLANTEL 10 CHICBUL	0.00	0.00	0.00	0.00	0.00	0.00
[0211]PLANTEL 11 BECAL	0.00	0.00	0.00	0.00	0.00	0.00
[0213]PLANTEL 13 CALKINI	0.00	0.00	0.00	0.00	0.00	0.00
[0214]PLANTEL 14 XPUJIL	0.00	0.00	0.00	0.00	0.00	0.00
[0215]PLANTEL 15 LEY DE REFORMA AGRARIA	0.00	0.00	0.00	0.00	0.00	0.00
[0216]PLANTEL 16 ADOLFO LOPEZ MATEOS	0.00	0.00	0.00	0.00	0.00	0.00
[0217]PLANTEL 17 NUEVO PROGRESO	0.00	0.00	0.00	0.00	0.00	0.00
[0218]PLANTEL 18 XBACAB	0.00	0.00	0.00	0.00	0.00	0.00

CUENTA PÚBLICA 2016
ENTE PÚBLICO: COLEGIO DE BACHILLERES DEL ESTADO DE CAMPECHE
Formato 6b Estado Analítico del Ejercicio del Presupuesto de Egresos Detallado - LDF
Clasificación Administrativa
Del 1o. de enero al 31 de diciembre de 2016
(PESOS)

[0219]PLANTEL 19 LERMA	0.00	0.00	0.00	0.00	0.00	0.00
[0220]PLANTEL 20 DON SAMUEL	0.00	0.00	0.00	0.00	0.00	0.00
[0221]PLANTEL 21 LIBERTAD	0.00	0.00	0.00	0.00	0.00	0.00
[0301]EMSAD 01 UKUM	0.00	0.00	0.00	0.00	0.00	0.00
[0303]EMSAD 03 ISLA AGUADA	0.00	0.00	0.00	0.00	0.00	0.00
[0304]EMSAD 04 ESMERALDA	0.00	0.00	0.00	0.00	0.00	0.00
[0305]EMSAD 05 BOLONCHEN	0.00	0.00	0.00	0.00	0.00	0.00
[0306]EMSAD 06 SIHOCHAC	0.00	0.00	0.00	0.00	0.00	0.00
[0307]EMSAD 07 DESENGAÑO	0.00	0.00	0.00	0.00	0.00	0.00
[0308]EMSAD 08 EL CIVALITO	0.00	0.00	0.00	0.00	0.00	0.00
[0309]EMSAD 09 AGUACATAL	0.00	0.00	0.00	0.00	0.00	0.00
[0311]EMSAD 11 DZIBALCHEN	0.00	0.00	0.00	0.00	0.00	0.00
[0312]EMSAD 12 EL JUNCAL	0.00	0.00	0.00	0.00	0.00	0.00
[0313]EMSAD 13 CARMEN II	0.00	0.00	0.00	0.00	0.00	0.00
[0314]EMSAD 14 TESORO	0.00	0.00	0.00	0.00	0.00	0.00
[0318]EMSAD 18 CHINA	0.00	0.00	0.00	0.00	0.00	0.00
[0319]EMSAD 19 CONQUISTA CAMPESINA	0.00	0.00	0.00	0.00	0.00	0.00
[0320]EMSAD 20 PICH	0.00	0.00	0.00	0.00	0.00	0.00
[0321]EMSAD 21 EL NARANJO	0.00	0.00	0.00	0.00	0.00	0.00
[0322]EMSAD 22 CONSTITUCION	0.00	0.00	0.00	0.00	0.00	0.00
Total de Egresos	**376,076,032.01**	**36,457,833.26**	**412,533,865.27**	**412,533,864.26**	**365,028,045.23**	**1.01**

ELABORO

C.P. JULIO ANTONIO TUZCOLLI
JEFE DEL DEPARTAMENTO DE CONTABILIDAD

AUTORIZO

ING. ADLEMI SANTIAGO RAMIREZ, M. EN M.
DIRECTORA GENERAL

06/03/2017 08:42:01 a.m. Borrador

CUENTA PÚBLICA 2016
ENTE PÚBLICO: COLEGIO DE BACHILLERES DEL ESTADO DE CAMPECHE
Formato 6c Estado Analítico del Ejercicio del Presupuesto de Egresos Detallado - LDF
Clasificación Funcional (Finalidad y Función)
Del 1o. de enero al 31 de diciembre de 2016
(PESOS)

Concepto (c)	Egresos					Subejercicio (e)
	Aprobado (d)	Ampliaciones/ (Reducciones)	Modificado	Devengado	Pagado	
I. Gasto No Etiquetado (I=A+B+C+D)	**376,076,032.01**	**36,457,833.26**	**412,533,865.27**	**412,533,864.26**	**365,028,045.23**	**1.01**
A. Gobierno (A=a1+a2+a3+a4+a5+a6+a7+a8)	**0.00**	**0.00**	**0.00**	**0.00**	**0.00**	**0.00**
a1) Legislación	0.00	0.00	0.00	0.00	0.00	0.00
a2) Justicia	0.00	0.00	0.00	0.00	0.00	0.00
a3) Coordinación de la Política de Gobierno	0.00	0.00	0.00	0.00	0.00	0.00
a4) Relaciones Exteriores	0.00	0.00	0.00	0.00	0.00	0.00
a5) Asuntos Financieros y Hacendarios	0.00	0.00	0.00	0.00	0.00	0.00
a6) Seguridad Nacional	0.00	0.00	0.00	0.00	0.00	0.00
a7) Asuntos de Orden Público y de Seguridad Interior	0.00	0.00	0.00	0.00	0.00	0.00
a8) Otros Servicios Generales	0.00	0.00	0.00	0.00	0.00	0.00
B. Desarrollo Social (B=b1+b2+b3+b4+b5+b6+b7)	**376,076,032.01**	**36,457,833.26**	**412,533,865.27**	**412,533,864.26**	**365,028,045.23**	**1.01**
b1) Protección Ambiental	0.00	0.00	0.00	0.00	0.00	0.00
b2) Vivienda y Servicios a la Comunidad	0.00	0.00	0.00	0.00	0.00	0.00
b3) Salud	0.00	0.00	0.00	0.00	0.00	0.00
b4) Recreación, Cultura y Otras Manifestaciones Sociales	0.00	0.00	0.00	0.00	0.00	0.00
b5) Educación	376,076,032.01	36,457,833.26	412,533,865.27	412,533,864.26	365,028,045.23	1.01
b6) Protección Social	0.00	0.00	0.00	0.00	0.00	0.00
b7) Otros Asuntos Sociales	0.00	0.00	0.00	0.00	0.00	0.00
C. Desarrollo Económico (C=c1+c2+c3+c4+c5+c6+c7+c8+c9)	**0.00**	**0.00**	**0.00**	**0.00**	**0.00**	**0.00**
c1) Asuntos Económicos, Comerciales y Laborales en General	0.00	0.00	0.00	0.00	0.00	0.00
c2) Agropecuaria, Silvicultura, Pesca y Caza	0.00	0.00	0.00	0.00	0.00	0.00
c3) Combustibles y Energía	0.00	0.00	0.00	0.00	0.00	0.00
c4) Minería, Manufacturas y Construcción	0.00	0.00	0.00	0.00	0.00	0.00
c5) Transporte	0.00	0.00	0.00	0.00	0.00	0.00
c6) Comunicaciones	0.00	0.00	0.00	0.00	0.00	0.00
c7) Turismo	0.00	0.00	0.00	0.00	0.00	0.00
c8) Ciencia, Tecnología e Innovación	0.00	0.00	0.00	0.00	0.00	0.00
c9) Otras Industrias y Otros Asuntos Económicos	0.00	0.00	0.00	0.00	0.00	0.00
D. Otras No Clasificadas en Funciones Anteriores (D=d1+d2+d3+d4)	**0.00**	**0.00**	**0.00**	**0.00**	**0.00**	**0.00**
d1) Transacciones de la Deuda Publica / Costo Financiero de la Deuda	0.00	0.00	0.00	0.00	0.00	0.00
d2) Transferencias, Participaciones y Aportaciones Entre Diferentes Niveles y Ordenes de Gobierno	0.00	0.00	0.00	0.00	0.00	0.00
d3) Saneamiento del Sistema Financiero	0.00	0.00	0.00	0.00	0.00	0.00
d4) Adeudos de Ejercicios Fiscales Anteriores	0.00	0.00	0.00	0.00	0.00	0.00
II. Gasto Etiquetado (II=A+B+C+D)	**0.00**	**0.00**	**0.00**	**0.00**	**0.00**	**0.00**
A. Gobierno (A=a1+a2+a3+a4+a5+a6+a7+a8)	**0.00**	**0.00**	**0.00**	**0.00**	**0.00**	**0.00**
a1) Legislación	0.00	0.00	0.00	0.00	0.00	0.00
a2) Justicia	0.00	0.00	0.00	0.00	0.00	0.00
a3) Coordinación de la Política de Gobierno	0.00	0.00	0.00	0.00	0.00	0.00
a4) Relaciones Exteriores	0.00	0.00	0.00	0.00	0.00	0.00
a5) Asuntos Financieros y Hacendarios	0.00	0.00	0.00	0.00	0.00	0.00
a6) Seguridad Nacional	0.00	0.00	0.00	0.00	0.00	0.00
a7) Asuntos de Orden Público y de Seguridad Interior	0.00	0.00	0.00	0.00	0.00	0.00
a8) Otros Servicios Generales	0.00	0.00	0.00	0.00	0.00	0.00
B. Desarrollo Social (B=b1+b2+b3+b4+b5+b6+b7)	**0.00**	**0.00**	**0.00**	**0.00**	**0.00**	**0.00**
b1) Protección Ambiental	0.00	0.00	0.00	0.00	0.00	0.00
b2) Vivienda y Servicios a la Comunidad	0.00	0.00	0.00	0.00	0.00	0.00
b3) Salud	0.00	0.00	0.00	0.00	0.00	0.00
b4) Recreación, Cultura y Otras Manifestaciones Sociales	0.00	0.00	0.00	0.00	0.00	0.00
b5) Educación	0.00	0.00	0.00	0.00	0.00	0.00
b6) Protección Social	0.00	0.00	0.00	0.00	0.00	0.00
b7) Otros Asuntos Sociales	0.00	0.00	0.00	0.00	0.00	0.00
C. Desarrollo Económico (C=c1+c2+c3+c4+c5+c6+c7+c8+c9)	**0.00**	**0.00**	**0.00**	**0.00**	**0.00**	**0.00**
c1) Asuntos Económicos, Comerciales y Laborales en General	0.00	0.00	0.00	0.00	0.00	0.00

CUENTA PÚBLICA 2016
ENTE PÚBLICO: COLEGIO DE BACHILLERES DEL ESTADO DE CAMPECHE
Formato 6c Estado Analítico del Ejercicio del Presupuesto de Egresos Detallado - LDF
Clasificación Funcional (Finalidad y Función)
Del 1o. de enero al 31 de diciembre de 2016
(PESOS)

Concepto (c)	Egresos					Subejercicio (e)
	Aprobado (d)	Ampliaciones/ (Reducciones)	Modificado	Devengado	Pagado	
c2) Agropecuaria, Silvicultura, Pesca y Caza	0.00	0.00	0.00	0.00	0.00	0.00
c3) Combustibles y Energía	0.00	0.00	0.00	0.00	0.00	0.00
c4) Minería, Manufacturas y Construcción	0.00	0.00	0.00	0.00	0.00	0.00
c5) Transporte	0.00	0.00	0.00	0.00	0.00	0.00
c6) Comunicaciones	0.00	0.00	0.00	0.00	0.00	0.00
c7) Turismo	0.00	0.00	0.00	0.00	0.00	0.00
c8) Ciencia, Tecnología e Innovación	0.00	0.00	0.00	0.00	0.00	0.00
c9) Otras Industrias y Otros Asuntos Económicos	0.00	0.00	0.00	0.00	0.00	0.00
D. Otras No Clasificadas en Funciones Anteriores (D=d1+d2+d3+d4)	**0.00**	**0.00**	**0.00**	**0.00**	**0.00**	**0.00**
d1) Transacciones de la Deuda Publica / Costo Financiero de la Deuda	0.00	0.00	0.00	0.00	0.00	0.00
d2) Transferencias, Participaciones y Aportaciones Entre Diferentes Niveles y Ordenes de Gobierno	0.00	0.00	0.00	0.00	0.00	0.00
d3) Saneamiento del Sistema Financiero	0.00	0.00	0.00	0.00	0.00	0.00
d4) Adeudos de Ejercicios Fiscales Anteriores	0.00	0.00	0.00	0.00	0.00	0.00
III. Total de Egresos (III = I + II)	**376,076,032.01**	**36,457,833.26**	**412,533,865.27**	**412,533,864.26**	**365,028,045.23**	**1.01**

ELABORO

C.P. JULIO ANTONIO TUZ COLLI
JEFE DEL DEPARTAMENTO DE CONTABILIDAD

AUTORIZO

ING. ADLEMI SANTIAGO RAMIREZ, M. EN M.
DIRECTORA GENERAL

04/03/2017 04:26:27 p.m. Borrador CNS-35

CUENTA PÚBLICA 2016
ENTE PÚBLICO: COLEGIO DE BACHILLERES DEL ESTADO DE CAMPECHE
Formato 6d Estado Analítico del Ejercicio del Presupuesto de Egresos Detallado - LDF
Clasificación de Servicios Personales por Categoría
Del 1o. de enero al 31 de diciembre de 2016
(PESOS)

Concepto (c)	Egresos					Subejercicio (e)
	Aprobado (d)	Ampliaciones/ (Reducciones)	Modificado	Devengado	Pagado	
I. Gasto No Etiquetado (I=A+B+C+D+E+F)	**342,304,584.00**	**(66,971,696.33)**	**275,332,887.67**	**275,332,887.67**	**254,868,514.75**	**0.00**
A. Personal Administrativo y de Servicio Público	342,304,584.00	(66,971,696.33)	275,332,887.67	275,332,887.67	254,868,514.75	0.00
B. Magisterio	0.00	0.00	0.00	0.00	0.00	0.00
C. Servicios de Salud (C=c1+c2)	0.00	0.00	0.00	0.00	0.00	0.00
c1) Personal Administrativo	0.00	0.00	0.00	0.00	0.00	0.00
c2) Personal Médico, Paramédico y afín	0.00	0.00	0.00	0.00	0.00	0.00
D. Seguridad Pública	0.00	0.00	0.00	0.00	0.00	0.00
E. Gastos asociados a la implementación de nuevas leyes federales o reformas a las mismas (E = e1 + e2)	0.00	0.00	0.00	0.00	0.00	0.00
e1) Nombre del Programa o Ley 1	0.00	0.00	0.00	0.00	0.00	0.00
e2) Nombre del Programa o Ley 2	0.00	0.00	0.00	0.00	0.00	0.00
F. Sentencias laborales definitivas	0.00	0.00	0.00	0.00	0.00	0.00
II. Gasto Etiquetado (II=A+B+C+D+E+F)	**0.00**	**0.00**	**0.00**	**0.00**	**0.00**	**0.00**
A. Personal Administrativo y de Servicio Público	0.00	0.00	0.00	0.00	0.00	0.00
B. Magisterio	0.00	0.00	0.00	0.00	0.00	0.00
C. Servicios de Salud (C=c1+c2)	0.00	0.00	0.00	0.00	0.00	0.00
c1) Personal Administrativo	0.00	0.00	0.00	0.00	0.00	0.00
c2) Personal Médico, Paramédico y afín	0.00	0.00	0.00	0.00	0.00	0.00
D. Seguridad Pública	0.00	0.00	0.00	0.00	0.00	0.00
E. Gastos asociados a la implementación de nuevas leyes federales o reformas a las mismas (E = e1 + e2)	0.00	0.00	0.00	0.00	0.00	0.00
e1) Nombre del Programa o Ley 1	0.00	0.00	0.00	0.00	0.00	0.00
e2) Nombre del Programa o Ley 2	0.00	0.00	0.00	0.00	0.00	0.00
F. Sentencias laborales definitivas	0.00	0.00	0.00	0.00	0.00	0.00
III. Total del Gasto en Servicios Personales (III = I + II)	**342,304,584.00**	**(66,971,696.33)**	**275,332,887.67**	**275,332,887.67**	**254,868,514.75**	**0.00**

ELABORO

C.P. JULIO ANTONIO TUZ COLLI
JEFE DEL DEPARTAMENTO DE CONTABILIDAD

AUTORIZO

ING. ADLEMI SANTIAGO RAMIREZ, M. EN M.
DIRECTORA GENERAL

04/03/2017 04:41:24 p.m. Borrador CN9-36

CUENTA PÚBLICA 2016

Nombre del Ente Público

Anexo 3 Guía de Cumplimiento de la Ley de Disciplina Financiera de las Entidades Federativas y Municipios

Del 1 de enero al 31 de diciembre de 2016

Indicadores de Observancia (c)	Implementación				Resultado		Fundamento (h)	Comentarios (i)
	SI		NO					
		Mecanismo de Verificación (d)		Fecha estimada de cumplimiento (e)	Monto o valor (f)	Unidad (pesos/porcentaje) (g)		
INDICADORES PRESUPUESTARIOS								
A. INDICADORES CUANTITATIVOS								
1 Balance Presupuestario Sostenible (j)								
a. Propuesto	N.A.	Iniciativa de Ley de Ingresos y Proyecto de Presupuesto de Egresos	N.A.	N.A.	N.A.	pesos	Art. 6 y 19 de la LDF	N.A.
b. Aprobado	N.A.	Ley de Ingresos y Presupuesto de Egresos	N.A.	N.A.	N.A.	pesos	Art. 6 y 19 de la LDF	N.A.
c. Ejercido	N.A.	Cuenta Pública / Formato 4 LDF	N.A.	N.A.	N.A.	pesos	Art. 6 y 19 de la LDF	N.A.
2 Balance Presupuestario de Recursos Disponibles Sostenible (k)								
a. Propuesto	N.A.	Iniciativa de Ley de Ingresos y Proyecto de Presupuesto de Egresos	N.A.	N.A.	N.A.	pesos	Art. 6 y 19 de la LDF	N.A.
b. Aprobado	N.A.	Ley de Ingresos y Presupuesto de Egresos	N.A.	N.A.	N.A.	pesos	Art. 6 y 19 de la LDF	N.A.
c. Ejercido	N.A.	Cuenta Pública / Formato 4 LDF	N.A.	N.A.	N.A.	pesos	Art. 6 y 19 de la LDF	N.A.
3 Financiamiento Neto dentro del Techo de Financiamiento Neto (l)								
a. Propuesto	N.A.	Iniciativa de Ley de Ingresos	N.A.	N.A.	N.A.	pesos	Art. 6, 19 y 46 de la LDF	N.A.
b. Aprobado	N.A.	Ley de Ingresos	N.A.	N.A.	N.A.	pesos	Art. 6, 19 y 46 de la LDF	N.A.
c. Ejercido	N.A.	Cuenta Pública / Formato 4 LDF	N.A.	N.A.	N.A.	pesos	Art. 6, 19 y 46 de la LDF	N.A.
4 Recursos destinados a la atención de desastres naturales								
a. Asignación al fideicomiso para desastres naturales (m)								
a.1 Aprobado	N.A.	Reporte Trim. Formato 6 a)	N.A.	N.A.	N.A.	pesos	Art. 9 de la LDF	N.A.

CUENTA PÚBLICA 2016

Nombre del Ente Público

Anexo 3 Guía de Cumplimiento de la Ley de Disciplina Financiera de las Entidades Federativas y Municipios

Del 1 de enero al 31 de diciembre de 2016

Indicadores de Observancia (c)	Implementación				Resultado		Fundamento (h)	Comentarios (i)
	SI		NO					
		Mecanismo de Verificación (d)		Fecha estimada de cumplimiento (e)	Monto o valor (f)	Unidad (pesos/porcentaje) (g)		
a.2 Pagado	N.A.	Cuenta Pública / Formato 6 a)	N.A.	N.A.	N.A.	pesos	Art. 9 de la LDF	N.A.
b. Aportación promedio realizada por la Entidad Federativa durante los 5 ejercicios previos, para infraestructura dañada por desastres naturales (n)	N.A.	Autorizaciones de recursos aprobados por el FONDEN	N.A.	N.A.	N.A.	pesos	Art. 9 de la LDF	N.A.
c. Saldo del fideicomiso para desastres naturales (o)	N.A.	Cuenta Pública / Auxiliar de Cuentas	N.A.	N.A.	N.A.	pesos	Art. 9 de la LDF	N.A.
d. Costo promedio de los últimos 5 ejercicios de la reconstrucción de infraestructura dañada por desastres naturales (p)	N.A.	Autorizaciones de recursos aprobados por el FONDEN	N.A.	N.A.	N.A.	pesos	Art. 9 de la LDF	N.A.
5 Techo para servicios personales (q)								
a. Asignación en el Presupuesto de Egresos	N.A.	Reporte Trim. Formato 6 d)	N.A.	N.A.	N.A.	pesos	Art. 10 y 21 de la LDF	N.A.
b. Ejercido	N.A.	Reporte Trim. Formato 6 d)	N.A.	N.A.	N.A.	pesos	Art. 13 fracc. V y 21 de la LDF	N.A.
6 Previsiones de gasto para compromisos de pago derivados de APPs (r)								
a. Asignación en el Presupuesto de Egresos	N.A.	Presupuesto de Egresos	N.A.	N.A.	N.A.	pesos	Art. 11 y 21 de la LDF	N.A.
7 Techo de ADEFAS para el ejercicio fiscal (s)								
a. Propuesto	N.A.	Proyecto de Presupuesto de Egresos	N.A.	N.A.	N.A.	pesos	Art. 12 y 20 de la LDF	N.A.
b. Aprobado	N.A.	Reporte Trim. Formato 6 a)	N.A.	N.A.	N.A.	pesos	Art. 12 y 20 de la LDF	N.A.
c. Ejercido	N.A.	Cuenta Pública / Formato 6 a)	N.A.	N.A.	N.A.	pesos	Art. 12 y 20 de la LDF	N.A.
B. INDICADORES CUALITATIVOS								
1 Iniciativa de Ley de Ingresos y Proyecto de Presupuesto de Egresos								

CUENTA PÚBLICA 2016

Nombre del Ente Público

Anexo 3 Guía de Cumplimiento de la Ley de Disciplina Financiera de las Entidades Federativas y Municipios

Del 1 de enero al 31 de diciembre de 2016

Indicadores de Observancia (c)	Implementación				Resultado		Fundamento (h)	Comentarios (i)
	SI		NO					
		Mecanismo de Verificación (d)		Fecha estimada de cumplimiento (e)	Monto o valor (f)	Unidad (pesos/porcentaje) (g)		
a. *Objetivos anuales, estrategias y metas para el ejercicio fiscal (t)*	N.A.	Iniciativa de Ley de Ingresos y Proyecto de Presupuesto de Egresos	N.A.	N.A.	N.A.	N.A.	Art. 5 y 18 de la LDF	N.A.
b. *Proyecciones de ejercicios posteriores (u)*	N.A.	Iniciativa de Ley de Ingresos y Proyecto de Presupuesto de Egresos / Formatos 7 a) y b)	N.A.	N.A.	N.A.	N.A.	Art. 5 y 18 de la LDF	N.A.
c. *Descripción de riesgos relevantes y propuestas de acción para enfrentarlos (v)*	N.A.	Iniciativa de Ley de Ingresos y Proyecto de Presupuesto de Egresos	N.A.	N.A.	N.A.	N.A.	Art. 5 y 18 de la LDF	N.A.
d. *Resultados de ejercicios fiscales anteriores y el ejercicio fiscal en cuestión (w)*	N.A.	Iniciativa de Ley de Ingresos y Proyecto de Presupuesto de Egresos / Formatos 7 c) y d)	N.A.	N.A.	N.A.	N.A.	Art. 5 y 18 de la LDF	N.A.
e. *Estudio actuarial de las pensiones de sus trabajadores (x)*	N.A.	Proyecto de Presupuesto de Egresos / Formato 8	N.A.	N.A.	N.A.	N.A.	Art. 5 y 18 de la LDF	N.A.
2 Balance Presupuestario de Recursos Disponibles, en caso de ser negativo								
a. *Razones excepcionales que justifican el Balance Presupuestario de Recursos Disponibles negativo (y)*	N.A.	Iniciativa de Ley de Ingresos o Proyecto de Presupuesto de Egresos	N.A.	N.A.	N.A.	N.A.	Art. 6 y 19 de la LDF	N.A.
b. *Fuente de recursos para cubrir el Balance Presupuestario de Recursos Disponibles negativo (z)*	N.A.	Iniciativa de Ley de Ingresos o Proyecto de Presupuesto de Egresos	N.A.	N.A.	N.A.	N.A.	Art. 6 y 19 de la LDF	N.A.
c. *Número de ejercicios fiscales y acciones necesarias para cubrir el Balance Presupuestario de Recursos Disponibles negativo (aa)*	N.A.	Iniciativa de Ley de Ingresos o Proyecto de Presupuesto de Egresos	N.A.	N.A.	N.A.	N.A.	Art. 6 y 19 de la LDF	N.A.

CUENTA PÚBLICA 2016

Nombre del Ente Público

Anexo 3 Guía de Cumplimiento de la Ley de Disciplina Financiera de las Entidades Federativas y Municipios

Del 1 de enero al 31 de diciembre de 2016

Indicadores de Observancia (c)	Implementación				Resultado		Fundamento (h)	Comentarios (i)
	SI		NO					
		Mecanismo de Verificación (d)		Fecha estimada de cumplimiento (e)	Monto o valor (f)	Unidad (pesos/porcentaje) (g)		
d. Informes Trimestrales sobre el avance de las acciones para recuperar el Balance Presupuestario de Recursos Disponibles (bb)	N.A.	Reporte Trim. y Cuenta Pública	N.A.	N.A.	N.A.	N.A.	Art. 6 y 19 de la LDF	N.A.
3 Servicios Personales								
a. Remuneraciones de los servidores públicos (cc)	N.A.	Proyecto de Presupuesto	N.A.	N.A.	N.A.	N.A.	Art. 10 y 21 de la LDF	N.A.
b. Previsiones salariales y económicas para cubrir incrementos salariales, creación de plazas y otros (dd)	N.A.	Proyecto de Presupuesto	N.A.	N.A.	N.A.	N.A.	Art. 10 y 21 de la LDF	N.A.
INDICADORES DEL EJERCICIO PRESUPUESTARIO								
A. INDICADORES CUANTITATIVOS								
1 Ingresos Excedentes derivados de Ingresos de Libre Disposición								
a. Monto de Ingresos Excedentes derivados de ILD (ee)	N.A.	Cuenta Pública / Formato 5	N.A.	N.A.	N.A.	pesos	Art. 14 y 21 de la LDF	N.A.
b. Monto de Ingresos Excedentes derivados de ILD destinados al fin del A.14, fracción I de la LDF (ff)	N.A.	Cuenta Pública	N.A.	N.A.	N.A.	pesos	Art. 14 y 21 de la LDF	N.A.
c. Monto de Ingresos Excedentes derivados de ILD destinados al fin del A.14, fracción II, a) de la LDF (gg)	N.A.	Cuenta Pública	N.A.	N.A.	N.A.	pesos	Art. 14 y 21 de la LDF	N.A.
d. Monto de Ingresos Excedentes derivados de ILD destinados al fin del A.14, fracción II, b) de la LDF (hh)	N.A.	Cuenta Pública	N.A.	N.A.	N.A.	pesos	Art. 14 y 21 de la LDF	N.A.
e. Monto de Ingresos Excedentes derivados de ILD destinados al fin del artículo noveno transitorio de la LDF (ii)	N.A.	N.A.	N.A.	N.A.	N.A.	pesos	Art. Noveno Transitorio de la LDF	N.A.
B. INDICADORES CUALITATIVOS								
1 Análisis Costo-Beneficio para programas o proyectos de inversión mayores a 10 millones de UDIS (jj)	N.A.	Página de Internet de la Secretaría de Finanzas o Tesorería Municipal	N.A.	N.A.	N.A.	N.A.	Art. 13 frac. III y 21 de la LDF	N.A.

CUENTA PÚBLICA 2016

Nombre del Ente Público

Anexo 3 Guía de Cumplimiento de la Ley de Disciplina Financiera de las Entidades Federativas y Municipios

Del 1 de enero al 31 de diciembre de 2016

Indicadores de Observancia (c)	Implementación				Resultado		Fundamento (h)	Comentarios (i)
	SI		NO					
		Mecanismo de Verificación (d)		Fecha estimada de cumplimiento (e)	Monto o valor (f)	Unidad (pesos/porcentaje) (g)		
2 Análisis de conveniencia y análisis de transferencia de riesgos de los proyectos APPs (kk)	N.A.	Página de internet de la Secretaría de Finanzas o Tesorería Municipal	N.A.	N.A.	N.A.	N.A.	Art. 13 frac. III y 21 de la LDF	N.A.
3 Identificación de población objetivo, destino y temporalidad de subsidios (ll)	N.A.	Página de internet de la Secretaría de Finanzas o Tesorería Municipal	N.A.	N.A.	N.A.	N.A.	Art. 13 frac. VII y 21 de la LDF	N.A.
INDICADORES DE DEUDA PÚBLICA								
A. INDICADORES CUANTITATIVOS								
1 Obligaciones a Corto Plazo								
a. Límite de Obligaciones a Corto Plazo (mm)	N.A.	N.A.	N.A.	N.A.	N.A.	pesos	Art. 30 frac. I de la LDF	N.A.
b. Obligaciones a Corto Plazo (nn)	N.A.	N.A.	N.A.	N.A.	N.A.	pesos	Art. 30 frac. I de la LDF	N.A.

ELABORO

C.P. JULIO ANTONIO TUZ COLLI
JEFE DEL DEPARTAMENTO DE CONTABILIDAD

AUTORIZO

ING. ADLEMI SANTIAGO RAMIREZ, M. EN M.
DIRECTORA GENERAL

Recomendaciones específicas:

Cada Ente Público utilizará los conceptos que le son aplicables. En aquéllos que no lo sean, el Ente Público deberá anotar N.A. (No Aplica); por lo que no se deben eliminar el resto de los conceptos.